CÂMARA MUNICIPAL DE BURITICUPU
A VOZ DO POVO
CEP: 65.393-000 Telefone: (0xx98) 3664-6420
CNPJ. 01.612.526/0001-95

BURITICUPU-MA
Proc. 1203001 2025
Fls. 1 610
Rub. M

JUNTADA DE PROPOSTAS DE PREÇOS INICIAL

Junto aos autos do processo licitatório Nº 002/2025, na modalidade PREGÃO ELETRÔNICO, a **PROPOSTA DE PREÇO INICIAL** apresentadas para o presente certame.

Buriticupu - MA, em 23 de abril de 2025.

Marinete Santos Borges

MARINETE SANTOS BORGES
Portaria: 002/2025
Pregoeira

Fornecedor : 52.308.073/0001-49 - DIEGO BRIEN DE SOUZA VASCONCELOS LTDA

Item 84

Item	Descrição	Qtde.	Unid.	Marca	Modelo	R$ Vlr. Unitário	R$ Vlr. Total
84	Alfinetes para mapas e mural nº1	20,00	UND	Jocar Office	Alfinete para mapas	R$ 8,93	R$ 178,60

Total: R$ 178,60

Item 86

Item	Descrição	Qtde.	Unid.	Marca	Modelo	R$ Vlr. Unitário	R$ Vlr. Total
86	Anote e cole (post-it) 38X50MM - Bloco c/4, c/100 fls	50,00	UND	Jocar Office	Anote e cole (post-it) 38X50MM - Bloco c/4, c/100 fls	R$ 11,09	R$ 554,50

Total: R$ 554,50

Item 88

Item	Descrição	Qtde.	Unid.	Marca	Modelo	R$ Vlr. Unitário	R$ Vlr. Total
88	Caixa arquivo de polionda (cor azul) - confeccionada em polipropileno corrugado (polionda), modelo desmontável, fechamento duplo reforçado, com visor	100,00	UND	DELLO	Caixa arquivo de polionda (cor azul)	R$ 8,81	R$ 881,00

Total: R$ 881,00

Item 91

Item	Descrição	Qtde.	Unid.	Marca	Modelo	R$ Vlr. Unitário	R$ Vlr. Total
91	Caneta esferográfica azul - escrita média, corpo em plástico, sextavada, ponta de tungstênio, carga removível, tampa cônica ventilada e tampão superior de pressão, tamanho de aproximadamente 15 cm com tampa, fabricação nacional, embalagem com dados de identificação do produto e data de validade. tipo bicou de qualidade superior. (caixa com 50 Und.)	10,00	UND	BIC	Caneta esferográfica	R$ 52,00	R$ 520,00

Total: R$ 520,00

Item 92

Item	Descrição	Qtde.	Unid.	Marca	Modelo	R$ Vlr. Unitário	R$ Vlr. Total
92	Caneta esferográfica preta - escrita média, corpo em plástico, sextavada, ponta de tungstênio, carga removível, tampa cônica ventilada e tampão superior de pressão, tamanho de aproximadamente 15 com tampa, fabricação nacional, embalagem com dados de identificação do produto e data de validade. tipo bicou de qualidade superior. (caixa com 50 Und.)	10,00	UND	BIC	Caneta esferográfica	R$ 52,00	R$ 520,00

BURITICUPU-MA
Proc. 1203001 2025
Fls. 612
Rub.

Total: R$ 520,00

Item 93

Item	Descrição	Qtde.	Unid.	Marca	Modelo	R$ Vlr. Unitário	R$ Vlr. Total
93	Caneta esferográficas vermelha cx c/50	10,00	UND	BIC	Caneta esferográfica	R$ 50,00	R$ 500,00

Total: R$ 500,00

Item 94

Item	Descrição	Qtde.	Unid.	Marca	Modelo	R$ Vlr. Unitário	R$ Vlr. Total
94	Caneta Marca Texto cor florescente amarela/verde/laranja cx c/ 12	30,00	UND	JOCAR OFICCER	Caneta Marca Texto	R$ 26,00	R$ 780,00

Total: R$ 780,00

Item 97

Item	Descrição	Qtde.	Unid.	Marca	Modelo	R$ Vlr. Unitário	R$ Vlr. Total
97	Clips de ferro nº 3/0 galvanizado (caixa com 50 Und.) tamanho unitário: 36,5 x 12 mm material: aço	20,00	UND	GO OFFICER	Clips de ferro nº 3/0	R$ 6,17	R$ 123,40

Total: R$ 123,40

Item 103

Item	Descrição	Qtde.	Unid.	Marca	Modelo	R$ Vlr. Unitário	R$ Vlr. Total
103	Cola líquida branca a base de agua, bico economico, atoxica 40 gr cx com com 12 Und	30,00	UND	Cola líquida	40 gr cx com com 12 Und	R$ 61,00	R$ 1.830,00

Total: R$ 1.830,00

Item 104

Item	Descrição	Qtde.	Unid.	Marca	Modelo	R$ Vlr. Unitário	R$ Vlr. Total
104	Colchete fixação, material aço, tratamento superficial latonado, tamanho nº15 - caixa com 72 Undades	10,00	UND	Bacchi	Colchete fixação	R$ 34,00	R$ 340,00

Total: R$ 340,00

BURITICUPU-MA
Proc. 1203001 2025
Fls. 613
Rub.

Item 107

Item	Descrição	Qtde.	Unid.	Marca	Modelo	R$ Vlr. Unitário	R$ Vlr. Total
107	Colchete latonado nº 8 (caixa com 72 Und.) dimensões aproximadas da embalagem: 8 x 5,4 x 5,6cm ideal para prender papéis, possui manuseio simples que consiste em dobrar suas duas hastes de aço.	10,00	UND	Bacchi	Colchete latonado nº 8	R$ 30,57	R$ 305,70

Total: R$ 305,70

Item 108

Item	Descrição	Qtde.	Unid.	Marca	Modelo	R$ Vlr. Unitário	R$ Vlr. Total
108	Corretivo Líquido 18 ml cx c/ 12	10,00	UND	OFFICER	I cx c/ 12	R$ 41,54	R$ 415,40

Total: R$ 415,40

Item 110

Item	Descrição	Qtde.	Unid.	Marca	Modelo	R$ Vlr. Unitário	R$ Vlr. Total
110	Envelope branco comercial 114x162mm s/cep pct c/ 100 unds	10,00	UND	Scrity	Envelope branco comercial 114x162mm s/cep pct c/ 100 unds	R$ 75,00	R$ 750,00

Total: R$ 750,00

Item 112

Item	Descrição	Qtde.	Unid.	Marca	Modelo	R$ Vlr. Unitário	R$ Vlr. Total
112	Envelope de papel 24x34 pct c/100 unds	10,00	UND	SCRITY	Envelope de papel 24x34 pct c/100 unds	R$ 79,60	R$ 796,00

Total: R$ 796,00

Item 114

Item	Descrição	Qtde.	Unid.	Marca	Modelo	R$ Vlr. Unitário	R$ Vlr. Total
114	Envelope de papel formato A4 pct c/ 100 unds	10,00	UND	SCRITY	Envelope de papel formato A4 pct c/ 100 unds	R$ 79,26	R$ 792,60

Total: R$ 792,60

BURITICUPU MA
Proc. 1203001 2025
Fls. 614
Rub.

Item 120

Item	Descrição	Qtde.	Unid.	Marca	Modelo	R$ Vlr. Unitário	R$ Vlr. Total
120	Escarcela plástica c/ elástico tipo Polionda	200,00	UND	DELLO	Escarcela plástica c/ elástico tipo Polionda 2CM	R$ 5,27	R$ 1.054,00

Total: R$ 1.054,00

m 121

Item	Descrição	Qtde.	Unid.	Marca	Modelo	R$ Vlr. Unitário	R$ Vlr. Total
121	Estilete com Lâmina Larga 18 mm com cabo em polipropileno	10,00	UND	LEO ARTS	Estilete com Lâmina Larga 18 mm	R$ 8,76	R$ 87,60

Total: R$ 87,60

Item 122

Item	Descrição	Qtde.	Unid.	Marca	Modelo	R$ Vlr. Unitário	R$ Vlr. Total
122	Estilete, corpo plástico resistente, largura lâmina 9 mm, tipo lâmina retrátil, tipo fixação lâmina encaixe de pressão pct c/ 50 unds	10,00	UND	Leoarte	lâmina 9 mm	R$ 136,69	R$ 1.366,90

Total: R$ 1.366,90

Item 124

Item	Descrição	Qtde.	Unid.	Marca	Modelo	R$ Vlr. Unitário	R$ Vlr. Total
124	Extrator de grampo metalico tipo espatula em aço niquelado dimensões 15 cm reforçado (cx com 12 Undades)	20,00	UND	CARBRINK	Extrator de grampo	R$ 53,87	R$ 1.077,40

Total: R$ 1.077,40

Item 130

Item	Descrição	Qtde.	Unid.	Marca	Modelo	R$ Vlr. Unitário	R$ Vlr. Total
130	Grampeador de mesa em metal 26x6	50,00	UND	Office	Grampeador de mesa em metal 26x6	R$ 30,93	R$ 1.546,50

Total: R$ 1.546,50

Item 131

Item	Descrição	Qtde.	Unid.	Marca	Modelo	R$ Vlr. Unitário	R$ Vlr. Total
131	Grampeador Grande capacidade até 100fl	10,00	UND	Masterprint	Grampeador Grande capacidade até 100fl	R$ 105,61	R$ 1.056,10

Total: R$ 1.056,10

BURITICUPU-MA
Proc. 403001 2025
Fls. 615
Rub.

Item 132

Item	Descrição	Qtde.	Unid.	Marca	Modelo	R$ Vlr. Unitário	R$ Vlr. Total
132	Lápis Preto Grafite nº 2 cx c/144	10,00	UND	Jandainha	Sextavado Resina N°2 HB	R$ 89,89	R$ 898,90

Total: R$ 898,90

Item 133

Item	Descrição	Qtde.	Unid.	Marca	Modelo	R$ Vlr. Unitário	R$ Vlr. Total
133	Liga borracha natural Pct 100 und	20,00	UND	Premier	Liga borracha natural Pct 100 und	R$ 8,86	R$ 177,20

Total: R$ 177,20

Item 137

Item	Descrição	Qtde.	Unid.	Marca	Modelo	R$ Vlr. Unitário	R$ Vlr. Total
137	Marcador de texto cor amarela, com ponta macia e tinta fluorescente para destacar o texto. cx com 12 Und.	10,00	UND	JOCAR	Marcador de texto	R$ 23,09	R$ 230,90

Total: R$ 230,90

Item 138

Item	Descrição	Qtde.	Unid.	Marca	Modelo	R$ Vlr. Unitário	R$ Vlr. Total
138	Marcador de texto cor azul, com ponta macia e tinta fluorescente para destacar o texto. cx com 12 Und.	10,00	UND	JOCAR	Marcador de texto	R$ 23,09	R$ 230,90

Total: R$ 230,90

Item 139

Item	Descrição	Qtde.	Unid.	Marca	Modelo	R$ Vlr. Unitário	R$ Vlr. Total
139	Marcador de texto cor laranja, com ponta macia e tinta fluorescente para destacar o texto. cx com 12 Und.	10,00	UND	JOCAR	Marcador de texto	R$ 23,09	R$ 230,90

Total: R$ 230,90

Item 140

Item	Descrição	Qtde.	Unid.	Marca	Modelo	R$ Vlr. Unitário	R$ Vlr. Total
140	Marcador de texto cor verde, com ponta macia e tinta fluorescente para destacar o texto. cx com 12 Und.	10,00	UND	JOCAR	Marcador de texto	R$ 23,09	R$ 230,90

Total: R$ 230,90

BURITICUPU MA
Proc. 1003001 2025
Fls. 616
Rub

Item 143

Item	Descrição	Qtde.	Unid.	Marca	Modelo	R$ Vlr. Unitário	R$ Vlr. Total
143	Organizador de Mesa 3 em 1 c/ porta lápis, clips e lembretes tipo acrílico	50,00	UND	DELLO	Organizador de Mesa 3 em 1 c/ porta lápis,	R$ 39,95	R$ 1.997,50

Total: R$ 1.997,50

Item 147

Item	Descrição	Qtde.	Unid.	Marca	Modelo	R$ Vlr. Unitário	R$ Vlr. Total
147	Pasta com elástico de polionda tipo escacela transparente.	100,00	UND	DELLO	Pasta com elástico de polionda	R$ 5,67	R$ 567,00

Total: R$ 567,00

Item 148

Item	Descrição	Qtde.	Unid.	Marca	Modelo	R$ Vlr. Unitário	R$ Vlr. Total
148	Pasta com grampo, plástica	100,00	UND	DELLO	Pasta com grampo, plástica	R$ 7,33	R$ 733,00

Total: R$ 733,00

Item 149

Item	Descrição	Qtde.	Unid.	Marca	Modelo	R$ Vlr. Unitário	R$ Vlr. Total
149	Pasta De Papelão C/ Aba Elastica	100,00	UND	DELLO	Pasta De Papelão C/ Aba Elastica	R$ 8,36	R$ 836,00

Total: R$ 836,00

Item 150

Item	Descrição	Qtde.	Unid.	Marca	Modelo	R$ Vlr. Unitário	R$ Vlr. Total
150	Pasta suspensa em plastico cristal com trilho e visor, caixa com 50 Undades	50,00	UND	DELLO	Pasta Suspensa Plástica C/ Visor-Etiqueta	R$ 9,37	R$ 468,50

Total: R$ 468,50

Item 155

Item	Descrição	Qtde.	Unid.	Marca	Modelo	R$ Vlr. Unitário	R$ Vlr. Total
155	Pincel Atômico recarregável cx c/12. Cor: Preto/Azul /Vermelho.	10,00	UND	BRW	Pincel Atômico recarregável	R$ 85,13	R$ 851,30

Total: R$ 851,30

BURITICUPU-MA
Proc. 1203004 2025
Fls. 617
Rub

Item 156

Item	Descrição	Qtde.	Unid.	Marca	Modelo	R$ Vlr. Unitário	R$ Vlr. Total
156	Porta caneta em acrílico	30,00	UND	DELLO	Porta caneta em acrílico	R$ 46,73	R$ 1.401,90

Total: R$ 1.401,90

Item 157

Item	Descrição	Qtde.	Unid.	Marca	Modelo	R$ Vlr. Unitário	R$ Vlr. Total
157	Prancheta em Poliestireno, Transparente, c/pegador de metal, tam A4	50,00	UND	maxcri l	Prancheta em Poliestireno, Transparente, c/pegador de metal, tam A4	R$ 16,88	R$ 844,00

Total: R$ 844,00

Item 158

Item	Descrição	Qtde.	Unid.	Marca	Modelo	R$ Vlr. Unitário	R$ Vlr. Total
158	Grampo tipo trilho para prendedor de papel em plástico p/ processo (macho e fêmea) p/ 500 folhas. o macho deve ter tamanho mínimo de 31cm e a fêmea, no mínimo, 12cm de comprimento e 1,5cm de largura, com escamas. cód. asi. 4359. Caixa com 50 Undades.	50,00	UND	Carbrink	Grampo tipo trilho	R$ 24,61	R$ 1.230,50

Total: R$ 1.230,50

Item 160

Item	Descrição	Qtde.	Unid.	Marca	Modelo	R$ Vlr. Unitário	R$ Vlr. Total
160	Régua Acrílica de 30cm transparente	30,00	UND	MAXCRIL	Régua Acrílica de 30cm transparente	R$ 5,58	R$ 167,40

Total: R$ 167,40

Item 161

Item	Descrição	Qtde.	Unid.	Marca	Modelo	R$ Vlr. Unitário	R$ Vlr. Total
161	Régua plástica 50cm em acrílico transparente	30,00	UND	Maxcril/waleu	Régua plástica 50cm em acrílico transparente	R$ 8,78	R$ 263,40

Total: R$ 263,40

BURITICUPU-MA
Proc. 003001 2025
Fls. 618
Rub.

Item 162

Item	Descrição	Qtde.	Unid.	Marca	Modelo	R$ Vlr. Unitário	R$ Vlr. Total
162	Tesoura Grande uso geral inox 8, com cabo de polipropileno preto.	50,00	UND	JANDAIA	Tesoura Grande uso geral 21CM	R$ 12,30	R$ 615,00

Total: R$ 615,00

Total Geral: R$27.450,90

BURITICUPU-MA
Proc. 1203001 2025
Fls. 619
Rub.

Fornecedor : 36.846.340/0001-85 - PANDELIK SUPPORTING E-COMMERCE LTDA

Item 1

Item	Descrição	Qtde.	Unid.	Marca	Modelo	R$ Vlr. Unitário	R$ Vlr. Total
1	ACHOCOLATADO EM PÓ, instantâneo tradicional, a base de cacau em pó. Acondicionado em embalagens de 400g. Prazo de validade mínimo de 06 meses a partir da data de entrega.	220,00	PCT	italac	PCT	R$ 8,06	R$ 1.773,20

Total: R$ 1.773,20

Item 2

Item	Descrição	Qtde.	Unid.	Marca	Modelo	R$ Vlr. Unitário	R$ Vlr. Total
2	AÇÚCAR, obtido da cana de açúcar, com aspecto, cor, cheiro e sabor próprio, com teor de sacarose mínimo de 98,5, sem fermentação, isento de sujidades, parasitas e de enxofre, acondicionado em pacote de 1kg. Prazo de validade mínimo de 06 meses a partir da data de entrega.	500,00	KG	blanco	KG	R$ 5,36	R$ 2.680,00

Total: R$ 2.680,00

Item 3

Item	Descrição	Qtde.	Unid.	Marca	Modelo	R$ Vlr. Unitário	R$ Vlr. Total
3	ADOÇANTE LÍQUIDO dietético a base de frutose, aspartame ou sucralose. Acondicionado em frasco de 100ml. Prazo de validade mínimo de 06 meses a partir da data de entrega.	50,00	UND	ADOCYL	UND	R$ 6,00	R$ 300,00

Total: R$ 300,00

Item 4

Item	Descrição	Qtde.	Unid.	Marca	Modelo	R$ Vlr. Unitário	R$ Vlr. Total
4	AVEIA EM FLOCOS, produto resultante da moagem de grãos de aveia após limpeza e classificação. Embalados em caixas de papelão resistentes. Contendo identificação do fabricante, informações nutricionais, data de fabricação e prazo de validade mínimo de 06 meses a partir da data de entrega. Caixa com embalagem de 170g.	200,00	UND	nestle	UND	R$ 4,65	R$ 930,00

BURITICUPU MA
Proc. 120301 2025
Fls. 620
Rub.

Total: R$ 930,00

Item 5

Item	Descrição	Qtde.	Unid.	Marca	Modelo	R$ Vlr. Unitário	R$ Vlr. Total
5	BISCOITO DOCE, a base de: farinha de trigo / açúcar / gordura vegetal hidrogenada / amido de milho /açúcar invertido / soro de leite / sal / fermento químico. Acondicionado em embalagem tipo 3 em 1, contendo identificação do fabricante, informações nutricionais, data de fabricação e prazo de validade mínimo de 06 meses a partir da data de entrega. Serão rejeitados biscoitos malcozidos, queimados e de características organolépticas anormais. Embalagem de 350g.	400,00	PCT	fortaleza	PCT	R$ 6,92	R$ 2.768,00

Total: R$ 2.768,00

Item 6

Item	Descrição	Qtde.	Unid.	Marca	Modelo	R$ Vlr. Unitário	R$ Vlr. Total
6	BISCOITO DOCE TIPO ROSQUINHA, SABOR COCO, a base de: farinha de trigo / açúcar / gordura vegetal hidrogenada / lecitina de soja / amido de milho / açúcar invertido / leite de coco / coco ralado / leite integral / sal / aroma artificial de coco. Acondicionado em embalagem contendo identificação do fabricante, informações nutricionais, data de fabricação e prazo de validade mínimo de 06 meses a partir da data de entrega. Serão rejeitados biscoitos malcozidos, queimados e de características organolépticas anormais. Embalagem de 350g.	400,00	PCT	rancheiro	PCT	R$ 6,38	R$ 2.552,00

Total: R$ 2.552,00

Item 7

Item	Descrição	Qtde.	Unid.	Marca	Modelo	R$ Vlr. Unitário	R$ Vlr. Total
7	BISCOITO DOCE TIPO ROSQUINHA, SABOR LEITE, a base de: farinha de trigo / açúcar / gordura vegetal hidrogenada / lecitina de soja / amido de milho / açúcar invertido / leite integral / sal. Acondicionado em embalagem contendo identificação do fabricante, informações nutricionais, data de fabricação e prazo de validade mínimo de 06 meses a partir da data de entrega. Serão rejeitados biscoitos malcozidos, queimados e de características organolépticas anormais. Embalagem de 350g	400,00	PCT	rancheiro	PCT	R$ 6,47	R$ 2.588,00

BURITICUPU-MA
Proc. 120300 2025
Fls. 621
Rubr

Total: R$ 2.588,00

Item 8

Item	Descrição	Qtde.	Unid.	Marca	Modelo	R$ Vlr. Unitário	R$ Vlr. Total
8	BISCOITO SALGADO, a base de: farinha de trigo/ gordura vegetal hidrogenada / açúcar / amido de milho / sal refinado / fermento / leite ou soro / outros, composição nutricional mínima: 12 de proteínas / valor calórico 440 kcal. Acondicionado em embalagem tipo 3 em 1, contendo identificação do fabricante, informações nutricionais, data de fabricação e prazo de validade mínimo de 06 meses a partir da data de entrega. Serão rejeitados, os biscoitos malcozidos, queimados e de características organolépticas. Embalagem de 400g.	400,00	PCT	fortaleza	PCT	R$ 6,77	R$ 2.708,00

Total: R$ 2.708,00

Item 9

Item	Descrição	Qtde.	Unid.	Marca	Modelo	R$ Vlr. Unitário	R$ Vlr. Total
9	BISCOITO DOCE TIPO MAISENA, a base de: farinha de trigo / gordura vegetal hidrogenada / açúcar / amido de milho, composição nutricional mínima (100g): 8,5g proteína / 9g lipídios / 74g hidrato de carbono / valor calórico 411 kcal. Acondicionado em embalagem tipo 3 em 1, contendo identificação do fabricante, informações nutricionais, data de fabricação e prazo de validade mínimo de 06 meses a partir da data de entrega. Serão rejeitados biscoitos mal cozidos, queimados e de características organolépticas anormais. Embalagem de 360g.	400,00	PCT	estrela	PCT	R$ 6,75	R$ 2.700,00

Total: R$ 2.700,00

Item 10

Item	Descrição	Qtde.	Unid.	Marca	Modelo	R$ Vlr. Unitário	R$ Vlr. Total
10	CAFÉ tipo moído, torrado, aroma e sabor característicos de café, tipo forte, acondicionado em embalagem aluminizada interna e externamente, embalado a vácuo, contendo selo ABIC, identificação do fabricante, informações nutricionais, data de fabricação e prazo de validade mínimo de 06 meses a partir da data de entrega. Pacote de 250g.	400,00	PCT	kimimo	PCT	R$ 15,23	R$ 6.092,00

BURITICUPU-MA
Proc. 003001 2025
Fls. 622
Rub.

Total: R$ 6.092,00

Item 11

Item	Descrição	Qtde.	Unid.	Marca	Modelo	R$ Vlr. Unitário	R$ Vlr. Total
11	CHÁ DE ERVA-DOCE, valor calórico 0 Kcal, carboidratos 0 g, proteínas 0 g, gorduras totais 0 g, sódio 0mg, potássio 37mg. Acondicionado em sachê correspondente a uma porção de 130ml, reembalado em caixa 100g / 10 sachê, contendo identificação do fabricante, informações nutricionais, data de fabricação e prazo de validade mínimo de 06 meses a partir da data de entrega.	60,00	UND	leao	UND	R$ 7,33	R$ 439,80

Total: R$ 439,80

Item 12

Item	Descrição	Qtde.	Unid.	Marca	Modelo	R$ Vlr. Unitário	R$ Vlr. Total
12	CHÁ MATTE tostado, valor calórico 0 Kcal, carboidratos 0 g, proteínas 0 g, gorduras totais 0 g, sódio 0mg, potássio 37mg. Acondicionado em sachê correspondente a uma porção de 200ml, reembalado em caixa de 300g / 15 sachês, contendo identificação do fabricante, informações nutricionais, data de fabricação e prazo de validade mínimo de 06 meses a partir da data de entrega.	60,00	UND	leao	UND	R$ 10,68	R$ 640,80

Total: R$ 640,80

Item 13

Item	Descrição	Qtde.	Unid.	Marca	Modelo	R$ Vlr. Unitário	R$ Vlr. Total
13	FARINHA LÁCTEA, a base de farinha de trigo, leite em pó integral, açúcar, sal, vitaminas, sais minerais, aromatizantes. Composição nutricional mínima (100g): 11g de proteínas, 69g de hidratos de carbono, valor calórico 400 kcal. Acondicionada em embalagem de 200g, contendo indicação do fabricante, data de fabricação e prazo de validade mínimo de 06 meses a partir da data de entrega.	50,00	PCT	nestle	PCT	R$ 9,37	R$ 468,50

BURITICUPU-MA
Proc. 130204 2025
Fls. 623
Rub

Total: R$ 468,50

Item 14

Item	Descrição	Qtde.	Unid.	Marca	Modelo	R$ Vlr. Unitário	R$ Vlr. Total
14	FÉCULA DE MANDIOCA, isenta de sujidades e/ou parasitas. Acondicionada em embalagem de 1 kg, contendo indicação do fabricante, informações nutricionais, data de fabricação e prazo de validade mínimo de 06 meses a partir da data de entrega.	100,00	KG	amafil	KG	R$ 9,58	R$ 958,00

Total: R$ 958,00

Item 15

Item	Descrição	Qtde.	Unid.	Marca	Modelo	R$ Vlr. Unitário	R$ Vlr. Total
15	FLOCOS DE ARROZ, Farinha de arroz em flocos, acondicionada em pacote de 500g, contendo indicação do fabricante, informações nutricionais, data de fabricação e prazo de validade mínimo de 06 meses a partir da data de entrega.	200,00	PCT	brandini	PCT	R$ 4,46	R$ 892,00

Total: R$ 892,00

Item 16

Item	Descrição	Qtde.	Unid.	Marca	Modelo	R$ Vlr. Unitário	R$ Vlr. Total
16	FLOCOS DE MILHO, Farinha de milho amarela em flocos, acondicionada em pacote de 500g, contendo indicação do fabricante, informações nutricionais, data de fabricação e prazo de validade mínimo de 06 meses a partir da data de entrega.	200,00	PCT	nordestino	PCT	R$ 2,90	R$ 580,00

Total: R$ 580,00

Item 17

Item	Descrição	Qtde.	Unid.	Marca	Modelo	R$ Vlr. Unitário	R$ Vlr. Total
17	LEITE EM PÓ INTEGRAL, instantâneo, sem adição de açúcar, rico em vitaminas A e D. Acondicionado em embalagem Tetra Pak de 400g, contendo indicação do fabricante, informações nutricionais, data de fabricação e prazo de validade mínimo de 10 meses a partir da data de entrega.	1.500,00	PCT	camponesa	PCT	R$ 19,62	R$ 29.430,00

BURITICUPU-MA
Proc. 120/2025
Fls. 624
Rub

Total: R$ 29.430,00

Item 18

Item	Descrição	Qtde.	Unid.	Marca	Modelo	R$ Vlr. Unitário	R$ Vlr. Total
18	MARACUJÁ, in natura, 1ª qualidade, apresentando grau de maturação que permita suportar a manipulação, o transporte e a conservação em condições adequadas para o consumo, com ausência de sujidades, parasitos e/ou larvas.	80,00	KG	in natura	KG	R$ 12,36	R$ 988,80

Total: R$ 988,80

Item 19

Item	Descrição	Qtde.	Unid.	Marca	Modelo	R$ Vlr. Unitário	R$ Vlr. Total
19	MASSA PRONTA PARA BOLO, sabores variados: chocolate, baunilha e laranja. Acondicionadas em embalagem de 450g, contendo indicação do fabricante, informações nutricionais, data de fabricação e prazo de validade mínimo de 90 dias a partir da data de entrega.	200,00	PCT	rosa branca	PCT	R$ 8,53	R$ 1.706,00

Total: R$ 1.706,00

Item 20

Item	Descrição	Qtde.	Unid.	Marca	Modelo	R$ Vlr. Unitário	R$ Vlr. Total
20	PÃO DE FORMA INTEGRAL SEM CASCA, regional, acondicionado em embalagem de 400g, contendo identificação do produto, data de fabricação e prazo de validade.	150,00	PCT	brid	PCT	R$ 11,37	R$ 1.705,50

Total: R$ 1.705,50

Item 21

Item	Descrição	Qtde.	Unid.	Marca	Modelo	R$ Vlr. Unitário	R$ Vlr. Total
21	POLPA DE ABACAXI, acondicionada em pacote de 500g. Embalagem lacrada com identificação do produto, marca do fabricante, prazo de validade e peso líquido.	80,00	KG	polar	KG	R$ 14,47	R$ 1.157,60

Total: R$ 1.157,60

BURITICUPU-MA
Proc. 1206001 2025
Fls. 625
Rubr.

Item 22

Item	Descrição	Qtde.	Unid.	Marca	Modelo	R$ Vlr. Unitário	R$ Vlr. Total
22	POLPA DE ACEROLA, acondicionada em pacote de 500g. Embalagem lacrada com identificação do produto, marca do fabricante, prazo de validade e peso líquido	80,00	KG	polar	KG	R$ 12,63	R$ 1.010,40

Total: R$ 1.010,40

Item 23

Item	Descrição	Qtde.	Unid.	Marca	Modelo	R$ Vlr. Unitário	R$ Vlr. Total
23	POLPA DE CAJÁ, acondicionada em pacote de 500g. Embalagem lacrada com identificação do produto, marca do fabricante, prazo de validade e peso líquido	80,00	KG	polar	KG	R$ 18,00	R$ 1.440,00

Total: R$ 1.440,00

Item 24

Item	Descrição	Qtde.	Unid.	Marca	Modelo	R$ Vlr. Unitário	R$ Vlr. Total
24	POLPA DE GOIABA, acondicionada em pacote de 500g. Embalagem lacrada com identificação do produto, marca do fabricante, prazo de validade e peso líquido	80,00	KG	polar	KG	R$ 14,22	R$ 1.137,60

Total: R$ 1.137,60

Item 25

Item	Descrição	Qtde.	Unid.	Marca	Modelo	R$ Vlr. Unitário	R$ Vlr. Total
25	REFRIGERANTE ROSADO, com sacarose, acondicionado em embalagem pet de 2L.	450,00	UND	jesus	UND	R$ 12,54	R$ 5.643,00

Total: R$ 5.643,00

Item 26

Item	Descrição	Qtde.	Unid.	Marca	Modelo	R$ Vlr. Unitário	R$ Vlr. Total
26	REFRIGERANTE A BASE DE COLA, com sacarose, acondicionado em embalagem pet de 2L.	450,00	UND	coca cola	UND	R$ 12,03	R$ 5.413,50

Total: R$ 5.413,50

BURITICUPU MA
Proc. 103001 2025
Fls. 626
Rubr.

Item 27

Item	Descrição	Qtde.	Unid.	Marca	Modelo	R$ Vlr. Unitário	R$ Vlr. Total
27	REFRIGERANTE A BASE DE GUARANÁ, com sacarose, acondicionado em embalagem pet de 2L.	450,00	UND	guaranar	UND	R$ 12,87	R$ 5.791,50

Total: R$ 5.791,50

Item 28

Item	Descrição	Qtde.	Unid.	Marca	Modelo	R$ Vlr. Unitário	R$ Vlr. Total
28	REFRIGERANTE A BASE DE LARANJA, com sacarose, acondicionado em embalagem pet de 2L.	450,00	UND	fanta	UND	R$ 12,42	R$ 5.589,00

Total: R$ 5.589,00

Item 29

Item	Descrição	Qtde.	Unid.	Marca	Modelo	R$ Vlr. Unitário	R$ Vlr. Total
29	ÁGUA MINERAL Natural Sem Gás, 500ml Fardo Com 12 Unidades	600,00	FD	florata	FD	R$ 26,51	R$ 15.906,00

Total: R$ 15.906,00

Item 30

Item	Descrição	Qtde.	Unid.	Marca	Modelo	R$ Vlr. Unitário	R$ Vlr. Total
30	ÁGUA MINERAL Natural Sem Gás, Galão 20 Litros. (vasilhame com água)	350,00	UND	florata	UND	R$ 13,22	R$ 4.627,00

Total: R$ 4.627,00

Item 31

Item	Descrição	Qtde.	Unid.	Marca	Modelo	R$ Vlr. Unitário	R$ Vlr. Total
31	ÁGUA MINERAL sem gás caixas contendo 48 copos de 200ml	200,00	CX	florata	CX	R$ 40,60	R$ 8.120,00

BURITICUPU-MA
Proc. 1102001 2025
Fls. 627
Rub

Total: R$ 8.120,00

Item 32

Item	Descrição	Qtde.	Unid.	Marca	Modelo	R$ Vlr. Unitário	R$ Vlr. Total
32	SUCO CONCENTRADO NATURAL, SABOR CAJU, sem adição de corante, conservantes, aromatizantes e/ou agentes químicos, com aspecto, cor, cheiro e sabor próprios, isento de parasitas, sujidade e/ou larvas. Acondicionado em embalagem de 500ml, contendo indicação do fabricante, informações nutricionais, data de fabricação e prazo de validade mínimo de 11 meses a partir da data de entrega.	100,00	UND	da fruta	UND	R$ 8,57	R$ 857,00

Total: R$ 857,00

Item 33

Item	Descrição	Qtde.	Unid.	Marca	Modelo	R$ Vlr. Unitário	R$ Vlr. Total
33	Ácido muriático, cx c/ 12 x 1000ml	12,00	Cx	nutrilar	Cx	R$ 90,63	R$ 1.087,56

Total: R$ 1.087,56

Item 34

Item	Descrição	Qtde.	Unid.	Marca	Modelo	R$ Vlr. Unitário	R$ Vlr. Total
34	Água sanitária, alvejante e desinfetante, composta de: hipoclorito de sódio, hidróxido de sódio, cloreto de sódio e água filtrada, teor 2,0 a 2,5 pp, embalagem de cor leitosa, impedindo a passagem de luz, com bico dosador munido de tampa acoplados. Frascos com 1 litro, acondicionados em caixa de papelão contendo 12 litros por caixa.	70,00	Cx	CLORITO	Cx	R$ 35,92	R$ 2.514,40

Total: R$ 2.514,40

Item 35

Item	Descrição	Qtde.	Unid.	Marca	Modelo	R$ Vlr. Unitário	R$ Vlr. Total
35	Álcool etílico 70 hidratado, tipo: liquido, aplicação: produto limpeza doméstica. Embalagem de 1 litro.	120,00	Und	sol	Und	R$ 9,61	R$ 1.153,20

Total: R$ 1.153,20

BURITICUPU - MA
Proc. 20300 1 2025
Fls. 628
Rub.

Item 36

Item	Descrição	Qtde.	Unid.	Marca	Modelo	R$ Vlr. Unitário	R$ Vlr. Total
36	Aromatizante de ambiente: especificação cx com 12 und 360ml	36,00	Cx	glade	Cx	R$ 184,34	R$ 6.636,24

Total: R$ 6.636,24

Item 37

Item	Descrição	Qtde.	Unid.	Marca	Modelo	R$ Vlr. Unitário	R$ Vlr. Total
37	Bacia plástica resistente capacidade de 11 litros aproximadamente.	15,00	Und	arqplast	Und	R$ 29,75	R$ 446,25

Total: R$ 446,25

Item 38

Item	Descrição	Qtde.	Unid.	Marca	Modelo	R$ Vlr. Unitário	R$ Vlr. Total
38	Balde de plástico capacidade para 10 litros; confeccionado em plástico; alça em metal.	15,00	Und	arqplast	Und	R$ 20,76	R$ 311,40

Total: R$ 311,40

Item 39

Item	Descrição	Qtde.	Unid.	Marca	Modelo	R$ Vlr. Unitário	R$ Vlr. Total
39	Balde de plástico capacidade para 15 litros; confeccionado em plástico; alça em metal.	15,00	Und	arqplast	Und	R$ 23,00	R$ 345,00

Total: R$ 345,00

Item 40

Item	Descrição	Qtde.	Unid.	Marca	Modelo	R$ Vlr. Unitário	R$ Vlr. Total
40	Balde de plástico capacidade para 20 litros; confeccionado em plástico; alça em metal.	15,00	Und	arqplast	Und	R$ 29,03	R$ 435,45

Total: R$ 435,45

BURITIQUIRU-MA
Proc. 2025
Fls. 629
Rub.

Item 41

Item	Descrição	Qtde.	Unid.	Marca	Modelo	R$ Vlr. Unitário	R$ Vlr. Total
41	Balde de plástico capacidade para 30 litros; confeccionado em plástico; alça em metal.	15,00	Und	arqplast	Und	R$ 34,97	R$ 524,55

Total: R$ 524,55

Item 42

Item	Descrição	Qtde.	Unid.	Marca	Modelo	R$ Vlr. Unitário	R$ Vlr. Total
42	Balde de plástico capacidade para 60 litros; confeccionado em plástico; alça em metal.	15,00	Und	arqplast	Und	R$ 54,33	R$ 814,95

Total: R$ 814,95

Item 43

Item	Descrição	Qtde.	Unid.	Marca	Modelo	R$ Vlr. Unitário	R$ Vlr. Total
43	Cesto lixeira plástica de pedal com tampa 30 litro.	15,00	Und	jaguar	Und	R$ 157,99	R$ 2.369,85

Total: R$ 2.369,85

Item 44

Item	Descrição	Qtde.	Unid.	Marca	Modelo	R$ Vlr. Unitário	R$ Vlr. Total
44	Cesto lixeira plástica telado 27x27cm, com capacidade de 10 litros	15,00	Und	jaguar	Und	R$ 17,79	R$ 266,85

Total: R$ 266,85

Item 45

Item	Descrição	Qtde.	Unid.	Marca	Modelo	R$ Vlr. Unitário	R$ Vlr. Total
45	Cesto para lixo, com capacidade de 12 litros, plástico fechado.	15,00	Und	jaguar	Und	R$ 20,23	R$ 303,45

Total: R$ 303,45

Item 46

Item	Descrição	Qtde.	Unid.	Marca	Modelo	R$ Vlr. Unitário	R$ Vlr. Total
46	Coador para café	15,00	Und	kafebom	Und	R$ 13,57	R$ 203,55

Total: R$ 203,55

BURITICUPU MA
Proc. 120300 2025
Fls. 850
Rub

Item 47

Item	Descrição	Qtde.	Unid.	Marca	Modelo	R$ Vlr. Unitário	R$ Vlr. Total
47	Limpa alumínio com composição: ácido, dodecil benzeno sulfônico, espessante, coadjuvante, fragrância, corante e água. Embalagem de 500ml. Caixa com 24und.	8,00	Cx	ype	Cx	R$ 66,35	R$ 530,80

Total: R$ 530,80

Item 48

Item	Descrição	Qtde.	Unid.	Marca	Modelo	R$ Vlr. Unitário	R$ Vlr. Total
48	Copos descartáveis para água 180 ml caixa 25 pct c/ 100 und	80,00	Cx	plastnort	Cx	R$ 172,80	R$ 13.824,00

Total: R$ 13.824,00

Item 49

Item	Descrição	Qtde.	Unid.	Marca	Modelo	R$ Vlr. Unitário	R$ Vlr. Total
49	Copos descartáveis para café, c/50 ml caixa c/ 50 pct com 100 und	40,00	Cx	plastnort	Cx	R$ 144,22	R$ 5.768,80

Total: R$ 5.768,80

Item 50

Item	Descrição	Qtde.	Unid.	Marca	Modelo	R$ Vlr. Unitário	R$ Vlr. Total
50	DESINFETANTE A BASE DÁGUA, CONCENTRADO EUCALIPTO, FLORAL OU LAVANDA, PARA LAVAGEM GERAL DE SUPERFÍCIES, BANHEIROS E UTENSÍLIOS. ANTISSÉPTICO, GERMICIDA E BACTERICIDA, ASPECTO FÍSICO: LÍQUIDO. EMBALAGEM COM 1 LITROS. CX C/ 12 UNIDADES.	100,00	Cx	HARPIC	Cx	R$ 55,54	R$ 5.554,00

Total: R$ 5.554,00

Item 51

Item	Descrição	Qtde.	Unid.	Marca	Modelo	R$ Vlr. Unitário	R$ Vlr. Total
51	Detergente líquido, neutro, glicerinado, biodegra- dável e testado dermatologicamente, acondicionado em frasco com 500 ml. Cx c/ 24 unidades	20,00	Cx	YPE	Cx	R$ 69,71	R$ 1.394,20

BURITICUPU-MA
Proc. 1203001 2025
Fls. 631
Rub

Total: R$ 1.394,20

Item 52

Item	Descrição	Qtde.	Unid.	Marca	Modelo	R$ Vlr. Unitário	R$ Vlr. Total
52	Escova para limpeza, formato oval, de mão, base de plástico, cerdas em nylon, dimensões mínimas 13cm x 6cm.	50,00	Und	MULTIUSO	Und	R$ 6,26	R$ 313,00

Total: R$ 313,00

Item 53

Item	Descrição	Qtde.	Unid.	Marca	Modelo	R$ Vlr. Unitário	R$ Vlr. Total
53	Esponja palha de aço pct 8 und.	100,00	Pct	LIMPANNO	Pct	R$ 3,22	R$ 322,00

Total: R$ 322,00

Item 54

Item	Descrição	Qtde.	Unid.	Marca	Modelo	R$ Vlr. Unitário	R$ Vlr. Total
54	Esponja de louça, dupla face, medindo aproximadamente 110x75x20mm, sendo uma face macia e outra abrasiva.	200,00	Und	LIMPANNO	Und	R$ 1,62	R$ 324,00

Total: R$ 324,00

Item 55

Item	Descrição	Qtde.	Unid.	Marca	Modelo	R$ Vlr. Unitário	R$ Vlr. Total
55	Flanela 100 algodão 40x60 cm	200,00	Und	NOBRE	Und	R$ 6,03	R$ 1.206,00

Total: R$ 1.206,00

Item 56

Item	Descrição	Qtde.	Unid.	Marca	Modelo	R$ Vlr. Unitário	R$ Vlr. Total
56	Lustra móveis componentes de ceras naturais, aroma lavanda, aplicação móveis e superfícies lisas 200 ml.	100,00	Und	peroba	Und	R$ 12,72	R$ 1.272,00

Total: R$ 1.272,00

BURITICUPU-MA
Proc. 1203001 2025
Fls. 632
Rub

Item 57

Item	Descrição	Qtde.	Unid.	Marca	Modelo	R$ Vlr. Unitário	R$ Vlr. Total
57	Fósforo maço com pacotes com 10 caixas, caixas com 40 palitos	100,00	Pct	pará	Pct	R$ 4,46	R$ 446,00

Total: R$ 446,00

Item 58

Item	Descrição	Qtde.	Unid.	Marca	Modelo	R$ Vlr. Unitário	R$ Vlr. Total
58	INSETICIDA AEROSSOL AÇÃO TOTAL. EMBALAGEM DE 450ML.	120,00	UNIDADE	spb	UNIDADE	R$ 12,30	R$ 1.476,00

Total: R$ 1.476,00

Item 59

Item	Descrição	Qtde.	Unid.	Marca	Modelo	R$ Vlr. Unitário	R$ Vlr. Total
59	Limpador de vidros/limpa vidro embalagem de 500ml, cx c/ 12 und	20,00	Cx	BARBAREX	Cx	R$ 192,49	R$ 3.849,80

Total: R$ 3.849,80

Item 60

Item	Descrição	Qtde.	Unid.	Marca	Modelo	R$ Vlr. Unitário	R$ Vlr. Total
60	Luva em plástico descartável pct c 50unids	20,00	Cx	SANTA CLARA	Cx	R$ 49,61	R$ 992,20

Total: R$ 992,20

Item 61

Item	Descrição	Qtde.	Unid.	Marca	Modelo	R$ Vlr. Unitário	R$ Vlr. Total
61	Luva para limpeza, em látex 100 natural, clorada e dupla face, com palma e dedos antiderrapante, forro em algodão 100. Embalagem contendo um par de luvas, e com selo do inmetro. Tamanhos p, m e g. Cx c/ 100 und.	20,00	Cx	DESCARPACK	Cx	R$ 86,48	R$ 1.729,60

Total: R$ 1.729,60

BURITICUPU-MA
Proc. 170301 2025
Fls. 633
Rub

Item 62

Item	Descrição	Qtde.	Unid.	Marca	Modelo	R$ Vlr. Unitário	R$ Vlr. Total
62	Pá de lixo em aço, medindo 21cm x 19cm x 5,1cm cabo em madeira	60,00	Und	METASUL	Und	R$ 27,53	R$ 1.651,80

Total: R$ 1.651,80

Item 63

Item	Descrição	Qtde.	Unid.	Marca	Modelo	R$ Vlr. Unitário	R$ Vlr. Total
63	Pano de limpeza duplo tipo sacaria alvejada 100 algodão tam 63x35	150,00	Und	TEXTIL	Und	R$ 16,46	R$ 2.469,00

Total: R$ 2.469,00

Item 64

Item	Descrição	Qtde.	Unid.	Marca	Modelo	R$ Vlr. Unitário	R$ Vlr. Total
64	Pano de prato liso, cor branca, encorpado, 100 algodão, embainhado nas laterais, absorvente, lavável e durável, medindo 400 x 700 mm.	100,00	Und	TEXTIL	Und	R$ 9,11	R$ 911,00

Total: R$ 911,00

Item 65

Item	Descrição	Qtde.	Unid.	Marca	Modelo	R$ Vlr. Unitário	R$ Vlr. Total
65	Pano multiuso, com furos absorventes 100 fibras de viscose e resinas acrílicas, antibacterial, lavável, super absorvência. Embalagem em pacote contendo 05 unidades.	100,00	Und	TEXTIL	Und	R$ 11,63	R$ 1.163,00

Total: R$ 1.163,00

Item 66

Item	Descrição	Qtde.	Unid.	Marca	Modelo	R$ Vlr. Unitário	R$ Vlr. Total
66	Papel higiênico dupla face (rolão), pacote com 8 unid. Com 30m	200,00	PCT	MAX	PCT	R$ 41,03	R$ 8.206,00

Total: R$ 8.206,00

BURITICUPU-MA
Proc. 1203001 2025
Fls. 634
Rub.

Item 67

Item	Descrição	Qtde.	Unid.	Marca	Modelo	R$ Vlr. Unitário	R$ Vlr. Total
67	Papel toalha branco, em pacote com 2 rolo	400,00	Pct	MAX	Pct	R$ 9,27	R$ 3.708,00

Total: R$ 3.708,00

Item 68

Item	Descrição	Qtde.	Unid.	Marca	Modelo	R$ Vlr. Unitário	R$ Vlr. Total
68	Pedra sanitária 25g	500,00	Und	glade	Und	R$ 4,22	R$ 2.110,00

Total: R$ 2.110,00

Item 69

Item	Descrição	Qtde.	Unid.	Marca	Modelo	R$ Vlr. Unitário	R$ Vlr. Total
69	Rodo de limpeza leve borracha simples: 30x1,22m c/ cabo de madeira encapada	30,00	Und	VIDAL	Und	R$ 14,45	R$ 433,50

Total: R$ 433,50

Item 70

Item	Descrição	Qtde.	Unid.	Marca	Modelo	R$ Vlr. Unitário	R$ Vlr. Total
70	Sabão de barra comum, 200gr.	350,00	UND	ype	UND	R$ 8,83	R$ 3.090,50

Total: R$ 3.090,50

Item 71

Item	Descrição	Qtde.	Unid.	Marca	Modelo	R$ Vlr. Unitário	R$ Vlr. Total
71	Sabão em pó, embalagem de 500g.	500,00	Und	ype	Und	R$ 6,52	R$ 3.260,00

Total: R$ 3.260,00

Item 72

Item	Descrição	Qtde.	Unid.	Marca	Modelo	R$ Vlr. Unitário	R$ Vlr. Total
72	Saco para lixo, embalagem com 20 unidades de 50 litros	200,00	Pct	ESFRELUX	Pct	R$ 21,22	R$ 4.244,00

Total: R$ 4.244,00

BURITIQUPU-MA
Proc. 120/2024 2025
Fls. 635
Rub.

Item 73

Item	Descrição	Qtde.	Unid.	Marca	Modelo	R$ Vlr. Unitário	R$ Vlr. Total
73	Saco para lixo, na cor azul, embalagem com 100 und 15l	200,00	Pct	ESFRELUX	Pct	R$ 22,14	R$ 4.428,00

Total: R$ 4.428,00

Item 74

Item	Descrição	Qtde.	Unid.	Marca	Modelo	R$ Vlr. Unitário	R$ Vlr. Total
74	Saco para lixo, na cor azul, embalagem com 50 und de 30l	200,00	Pct	ESFRELUX	Pct	R$ 32,20	R$ 6.440,00

Total: R$ 6.440,00

Item 75

Item	Descrição	Qtde.	Unid.	Marca	Modelo	R$ Vlr. Unitário	R$ Vlr. Total
75	Saco para lixo, na cor preta embalagem com 15 und de 100l	200,00	Pct	ESFRELUX	Pct	R$ 24,04	R$ 4.808,00

Total: R$ 4.808,00

Item 76

Item	Descrição	Qtde.	Unid.	Marca	Modelo	R$ Vlr. Unitário	R$ Vlr. Total
76	Toalha de mão, material: mínimo 90 algodão, cor: a escolha da administração.	50,00	Und	ESFRELUX	Und	R$ 9,37	R$ 468,50

Total: R$ 468,50

Item 77

Item	Descrição	Qtde.	Unid.	Marca	Modelo	R$ Vlr. Unitário	R$ Vlr. Total
77	Vassoura de limpeza para vaso sanitário, de cerdas lisas com cabo e cepa de plástico, resistente e higiênica.	50,00	Und	ESFRELUX	Und	R$ 14,72	R$ 736,00

Total: R$ 736,00

Item 78

Item	Descrição	Qtde.	Unid.	Marca	Modelo	R$ Vlr. Unitário	R$ Vlr. Total
78	Vassoura de pêlo, medindo 30cm, macia, com cabo reforçado, confeccionado em madeira resistente, plastificado e perfeitamente adaptado à base.	100,00	Und	ESFRELUX	Und	R$ 20,45	R$ 2.045,00

BURITICUPU-MA
Proc. 203001 2025
Fls. 636
Rub.

Total: R$ 2.045,00

Item 79

Item	Descrição	Qtde.	Unid.	Marca	Modelo	R$ Vlr. Unitário	R$ Vlr. Total
79	Vassoura em nylon, com base pintada, dimensões: comprimento x largura x altura (59cm x 4,5cm x 3,5cm) cerdas em nylon, cabo de madeira medindo 1,30mt x 22mm.	100,00	Und	ESFRELUX	Und	R$ 20,20	R$ 2.020,00

Total: R$ 2.020,00

Item 80

Item	Descrição	Qtde.	Unid.	Marca	Modelo	R$ Vlr. Unitário	R$ Vlr. Total
80	Colher de plástico, descartável para sobremesa resistente, na cor branca ou transparente, virgem, atóxico, pacote com 50 unidades. Caixa contendo 20 pacotes	20,00	Cx	plastnort	Cx	R$ 73,78	R$ 1.475,60

Total: R$ 1.475,60

Item 81

Item	Descrição	Qtde.	Unid.	Marca	Modelo	R$ Vlr. Unitário	R$ Vlr. Total
81	Prato de plástico fundo, descartável n. 12, na cor branca ou transparente, virgem, atóxico, pacote com 10 unidades. Caixa contendo 100 pacotes	10,00	Cx	plastnort	Cx	R$ 329,89	R$ 3.298,90

Total: R$ 3.298,90

Item 82

Item	Descrição	Qtde.	Unid.	Marca	Modelo	R$ Vlr. Unitário	R$ Vlr. Total
82	Agenda de anotações, encadernação: brochura; altura: 21cm; largura: 14cm; com no mínimo 160 folhas	50,00	UND	tilibra	UND	R$ 31,99	R$ 1.599,50

Total: R$ 1.599,50

Item 83

Item	Descrição	Qtde.	Unid.	Marca	Modelo	R$ Vlr. Unitário	R$ Vlr. Total
83	Alfinete para mapas 5mm fabricado com cabeça plástica, corpo em aço níquel cx com 50 Und.	50,00	UND	tilibra	UND	R$ 7,29	R$ 364,50

BURITICUPU-MA
Proc. 42028001 2025
Fls. 637
Rubrica

Total: R$ 364,50

Item 84

Item	Descrição	Qtde.	Unid.	Marca	Modelo	R$ Vlr. Unitário	R$ Vlr. Total
84	Alfinetes para mapas e mural nº1	20,00	UND	tilibra	UND	R$ 8,93	R$ 178,60

Total: R$ 178,60

Item 85

Item	Descrição	Qtde.	Unid.	Marca	Modelo	R$ Vlr. Unitário	R$ Vlr. Total
85	Almofada de carimbo almofada de cor azul formulada com aditivos e corantes. dimensões aproximadas do produto: (lxaxp): 13 x 1 x 9 cm / peso: 0,065 kg.	30,00	UND	tilibra	UND	R$ 11,09	R$ 332,70

Total: R$ 332,70

Item 86

Item	Descrição	Qtde.	Unid.	Marca	Modelo	R$ Vlr. Unitário	R$ Vlr. Total
86	Anote e cole (post-it) 38X50MM - Bloco c/4, c/100 fls	50,00	UND	tilibra	UND	R$ 12,92	R$ 646,00

Total: R$ 646,00

Item 87

Item	Descrição	Qtde.	Unid.	Marca	Modelo	R$ Vlr. Unitário	R$ Vlr. Total
87	Balões todos os números e cores	200,00	UND	fest	UND	R$ 9,16	R$ 1.832,00

Total: R$ 1.832,00

Item 88

Item	Descrição	Qtde.	Unid.	Marca	Modelo	R$ Vlr. Unitário	R$ Vlr. Total
88	Caixa arquivo de polionda (cor azul) - confeccionada em polipropileno corrugado (polionda), modelo desmontável, fechamento duplo reforçado, com visor	100,00	UND	polibras	UND	R$ 8,81	R$ 881,00

Total: R$ 881,00

BURITICUPU-MA
Proc. 1203001 2025
Fls. 638
Rub

Item 89

Item	Descrição	Qtde.	Unid.	Marca	Modelo	R$ Vlr. Unitário	R$ Vlr. Total
89	Caixa para correspondência 1 andar, em acrílico transparente, medindo 370mm x 255mm	30,00	UND	polibras	UND	R$ 45,88	R$ 1.376,40

Total: R$ 1.376,40

Item 90

Item	Descrição	Qtde.	Unid.	Marca	Modelo	R$ Vlr. Unitário	R$ Vlr. Total
90	Calculadora 12dig. com bobina	10,00	UND	hoopson	UND	R$ 21,36	R$ 213,60

Total: R$ 213,60

Item 91

Item	Descrição	Qtde.	Unid.	Marca	Modelo	R$ Vlr. Unitário	R$ Vlr. Total
91	Caneta esferográfica azul - escrita média, corpo em plástico, sextavada, ponta de tungstênio, carga removível, tampa cônica ventilada e tampão superior de pressão, tamanho de aproximadamente 15 cm com tampa, fabricação nacional, embalagem com dados de identificação do produto e data de validade. tipo bicou de qualidade superior. (caixa com 50 Und.)	10,00	UND	bic	UND	R$ 52,73	R$ 527,30

Total: R$ 527,30

Item 92

Item	Descrição	Qtde.	Unid.	Marca	Modelo	R$ Vlr. Unitário	R$ Vlr. Total
92	Caneta esferográfica preta - escrita média, corpo em plástico, sextavada, ponta de tungstênio, carga removível, tampa cônica ventilada e tampão superior de pressão, tamanho de aproximadamente 15 com tampa, fabricação nacional, embalagem com dados de identificação do produto e data de validade. tipo bicou de qualidade superior. (caixa com 50 Und.)	10,00	UND	bic	UND	R$ 52,56	R$ 525,60

BURITICUPU-MA
Proc. 120/2025
Fls. 639
Rub.

Total: R$ 525,60

Item 93

Item	Descrição	Qtde.	Unid.	Marca	Modelo	R$ Vlr. Unitário	R$ Vlr. Total
93	Caneta esferográficas vermelha cx c/50	10,00	UND	bic	UND	R$ 53,91	R$ 539,10

Total: R$ 539,10

Item 94

Item	Descrição	Qtde.	Unid.	Marca	Modelo	R$ Vlr. Unitário	R$ Vlr. Total
94	Caneta Marca Texto cor florescente amarela/verde/laranja cx c/ 12	30,00	UND	bic	UND	R$ 26,70	R$ 801,00

Total: R$ 801,00

Item 95

Item	Descrição	Qtde.	Unid.	Marca	Modelo	R$ Vlr. Unitário	R$ Vlr. Total
95	Capa para encadernação A-4, em polipropileno, frente transparente cristal line com linhas em relevo diagonal, fundo preto para contracapa e apresenta uma textura parecido com couro, Larg:21cm e Comp: 29cm com espessura de 30 mm. Pct com 100 und.	10,00	UND	plasitiban	UND	R$ 79,80	R$ 798,00

Total: R$ 798,00

Item 96

Item	Descrição	Qtde.	Unid.	Marca	Modelo	R$ Vlr. Unitário	R$ Vlr. Total
96	Clips de ferro nº 2/0 galvanizado (caixa com 50 Und.) tamanho unitário: 31,5 x 10,8 mm material: aço	20,00	UND	acc	UND	R$ 5,78	R$ 115,60

Total: R$ 115,60

Item 97

Item	Descrição	Qtde.	Unid.	Marca	Modelo	R$ Vlr. Unitário	R$ Vlr. Total
97	Clips de ferro nº 3/0 galvanizado (caixa com 50 Und.) tamanho unitário: 36,5 x 12 mm material: aço	20,00	UND	acc	UND	R$ 6,17	R$ 123,40

Total: R$ 123,40

BURITICUPU-MA
Proc. 1203001 2025
Fls. 640
Rub.

Item 98

Item	Descrição	Qtde.	Unid.	Marca	Modelo	R$ Vlr. Unitário	R$ Vlr. Total
98	Clips de ferro nº 4/0 galvanizado (caixa com 50 Und.) tamanho unitário: 40,7 x 13,3 mm material: aço	20,00	UND	acc	UND	R$ 7,46	R$ 149,20

Total: R$ 149,20

Item 99

Item	Descrição	Qtde.	Unid.	Marca	Modelo	R$ Vlr. Unitário	R$ Vlr. Total
99	Clips de ferro nº 6/0 galvanizado (caixa com 50 Und.) tamanho unitário: 45,5 x 16,5 mm material: aço	20,00	UND	acc	UND	R$ 7,65	R$ 153,00

Total: R$ 153,00

Item 100

Item	Descrição	Qtde.	Unid.	Marca	Modelo	R$ Vlr. Unitário	R$ Vlr. Total
100	Clips de ferro nº 8/0 galvanizado (caixa com 50 Und.) tamanho unitário: 53,8 x 20,6 mm material: aço	20,00	UND	acc	UND	R$ 9,53	R$ 190,60

Total: R$ 190,60

Item 101

Item	Descrição	Qtde.	Unid.	Marca	Modelo	R$ Vlr. Unitário	R$ Vlr. Total
101	Clips galvanizado nº 5/0 (caixa com 50 Und.)	20,00	UND	acc	UND	R$ 6,85	R$ 137,00

Total: R$ 137,00

Item 102

Item	Descrição	Qtde.	Unid.	Marca	Modelo	R$ Vlr. Unitário	R$ Vlr. Total
102	Cola branca 1L	10,00	UND	coala	UND	R$ 26,12	R$ 261,20

Total: R$ 261,20

Item 103

Item	Descrição	Qtde.	Unid.	Marca	Modelo	R$ Vlr. Unitário	R$ Vlr. Total
103	Cola líquida branca a base de agua, bico economico, atoxica 40 gr cx com com 12 Und	30,00	UND	coala	UND	R$ 61,08	R$ 1.832,40

Total: R$ 1.832,40

BURITICUPU-MA
Proc. 103001 2025
Fls. 641
Rubr.

Item 104

Item	Descrição	Qtde.	Unid.	Marca	Modelo	R$ Vlr. Unitário	R$ Vlr. Total
104	Colchete fixação, material aço, tratamento superficial latonado, tamanho nº15 - caixa com 72 Undades	10,00	UND	bacchi	UND	R$ 34,14	R$ 341,40

Total: R$ 341,40

Item 105

Item	Descrição	Qtde.	Unid.	Marca	Modelo	R$ Vlr. Unitário	R$ Vlr. Total
105	Colchete fixação, material aço, tratamento superficial latonado, tamanho nº4 - caixa com 72 Unidades.	10,00	UND	bacchi	UND	R$ 33,33	R$ 333,30

Total: R$ 333,30

Item 106

Item	Descrição	Qtde.	Unid.	Marca	Modelo	R$ Vlr. Unitário	R$ Vlr. Total
106	Colchete fixação, material aço, tratamento superficial latonado, tamanho nº9 - caixa com 72 Unidades.	10,00	UND	bacchi	UND	R$ 31,68	R$ 316,80

Total: R$ 316,80

Item 107

Item	Descrição	Qtde.	Unid.	Marca	Modelo	R$ Vlr. Unitário	R$ Vlr. Total
107	Colchete latonado nº 8 (caixa com 72 Und.) dimensões aproximadas da embalagem: 8 x 5,4 x 5,6cm ideal para prender papéis, possui manuseio simples que consiste em dobrar suas duas hastes de aço.	10,00	UND	bacchi	UND	R$ 30,57	R$ 305,70

Total: R$ 305,70

Item 108

Item	Descrição	Qtde.	Unid.	Marca	Modelo	R$ Vlr. Unitário	R$ Vlr. Total
108	Corretivo Líquido 18 ml cx c/ 12	10,00	UND	coala	UND	R$ 41,54	R$ 415,40

Total: R$ 415,40

BURITICUPU-MA
Proc. 1005001 2025
Fls. 642
Rub.

Item 109

Item	Descrição	Qtde.	Unid.	Marca	Modelo	R$ Vlr. Unitário	R$ Vlr. Total
109	Envelope amarelo 17x25 pct c/ 100 unds	10,00	UND	scrity	UND	R$ 72,00	R$ 720,00

Total: R$ 720,00

Item 110

Item	Descrição	Qtde.	Unid.	Marca	Modelo	R$ Vlr. Unitário	R$ Vlr. Total
110	Envelope branco comercial 114x162mm s/cep pct c/ 100 unds	10,00	UND	scrity	UND	R$ 75,00	R$ 750,00

Total: R$ 750,00

Item 111

Item	Descrição	Qtde.	Unid.	Marca	Modelo	R$ Vlr. Unitário	R$ Vlr. Total
111	Envelope branco saco kraft natural 229x324mm, 80g pct c/ 100 unds	10,00	UND	scrity	UND	R$ 55,77	R$ 557,70

Total: R$ 557,70

Item 112

Item	Descrição	Qtde.	Unid.	Marca	Modelo	R$ Vlr. Unitário	R$ Vlr. Total
112	Envelope de papel 24x34 pct c/100 unds	10,00	UND	scrity	UND	R$ 79,60	R$ 796,00

Total: R$ 796,00

Item 113

Item	Descrição	Qtde.	Unid.	Marca	Modelo	R$ Vlr. Unitário	R$ Vlr. Total
113	Envelope de papel 41x34 pct c/ 100 unds	10,00	UND	scrity	UND	R$ 69,16	R$ 691,60

Total: R$ 691,60

Item 114

Item	Descrição	Qtde.	Unid.	Marca	Modelo	R$ Vlr. Unitário	R$ Vlr. Total
114	Envelope de papel formato A4 pct c/ 100 unds	10,00	UND	scrity	UND	R$ 79,26	R$ 792,60

Total: R$ 792,60

BURITICUPU-MA
Proc. 1202001 2025
Fls. 643
Rub

Item 115

Item	Descrição	Qtde.	Unid.	Marca	Modelo	R$ Vlr. Unitário	R$ Vlr. Total
115	Envelope em papel pequeno colorido 200x280 c/ 100 uni	10,00	UND	scrity	UND	R$ 80,08	R$ 800,80

Total: R$ 800,80

Item 116

Item	Descrição	Qtde.	Unid.	Marca	Modelo	R$ Vlr. Unitário	R$ Vlr. Total
116	Envelope ofício pct c/ 100 unds	10,00	UND	scrity	UND	R$ 83,96	R$ 839,60

Total: R$ 839,60

Item 117

Item	Descrição	Qtde.	Unid.	Marca	Modelo	R$ Vlr. Unitário	R$ Vlr. Total
117	Envelope Pardo Oficio 240x340mm cx c/100	10,00	UND	scrity	UND	R$ 112,30	R$ 1.123,00

Total: R$ 1.123,00

Item 118

Item	Descrição	Qtde.	Unid.	Marca	Modelo	R$ Vlr. Unitário	R$ Vlr. Total
118	Envelope saco kraft natural, 80 g, formato 210x410mm pacote com 50 und	10,00	UND	scrity	UND	R$ 87,44	R$ 874,40

Total: R$ 874,40

Item 119

Item	Descrição	Qtde.	Unid.	Marca	Modelo	R$ Vlr. Unitário	R$ Vlr. Total
119	Envelope saco kraft natural, 80 g, formato 240x340mm pacote com 50 und	10,00	UND	scrity	UND	R$ 84,21	R$ 842,10

Total: R$ 842,10

Item 120

Item	Descrição	Qtde.	Unid.	Marca	Modelo	R$ Vlr. Unitário	R$ Vlr. Total
120	Escarcela plástica c/ elástico tipo Polionda	200,00	UND	scrity	UND	R$ 5,27	R$ 1.054,00

Total: R$ 1.054,00

BURITICUPU MA
Proc. 103001 2025
Fls. 644
Rub

Item 121

Item	Descrição	Qtde.	Unid.	Marca	Modelo	R$ Vlr. Unitário	R$ Vlr. Total
121	Estilete com Lâmina Larga 18 mm com cabo em polipropileno	10,00	UND	tramontina	UND	R$ 8,76	R$ 87,60

Total: R$ 87,60

Item 122

Item	Descrição	Qtde.	Unid.	Marca	Modelo	R$ Vlr. Unitário	R$ Vlr. Total
122	Estilete, corpo plástico resistente, largura lâmina 9 mm, tipo lâmina retrátil, tipo fixação lâmina encaixe de pressão pct c/ 50 unds	10,00	UND	tramontina	UND	R$ 136,69	R$ 1.366,90

Total: R$ 1.366,90

Item 123

Item	Descrição	Qtde.	Unid.	Marca	Modelo	R$ Vlr. Unitário	R$ Vlr. Total
123	Etiqueta auto adesiva, medindo 45x13mm, em papel vermelho c/ adesivo sintético, impressão urgente em letras pretas, acondicionada em caixa de no minímo de 210 Undades. validade mínima: 2 anos.	10,00	UND	pimaco	UND	R$ 70,60	R$ 706,00

Total: R$ 706,00

Item 124

Item	Descrição	Qtde.	Unid.	Marca	Modelo	R$ Vlr. Unitário	R$ Vlr. Total
124	Extrator de grampo metalico tipo espatula em aço niquelado dimensões 15 cm reforçado (cx com 12 Undades)	20,00	UND	acc	UND	R$ 53,87	R$ 1.077,40

Total: R$ 1.077,40

Item 125

Item	Descrição	Qtde.	Unid.	Marca	Modelo	R$ Vlr. Unitário	R$ Vlr. Total
125	Fita adesiva durex (Grande), 10 und 50mx50mm	20,00	UND	adelbras	UND	R$ 14,57	R$ 291,40

Total: R$ 291,40

BURITICUPU/MA
Proc. 120301 - 2025
Fls. 645
Rub.

Item 126

Item	Descrição	Qtde.	Unid.	Marca	Modelo	R$ Vlr. Unitário	R$ Vlr. Total
126	Fita adesiva em pvc, para empacotamento geral, tamanho 50mmx50m	20,00	UND	adelbras	UND	R$ 13,59	R$ 271,80

Total: R$ 271,80

Item 127

Item	Descrição	Qtde.	Unid.	Marca	Modelo	R$ Vlr. Unitário	R$ Vlr. Total
127	Fita adesiva transparente -12mm x 40m	20,00	UND	adelbras	UND	R$ 4,93	R$ 98,60

Total: R$ 98,60

Item 128

Item	Descrição	Qtde.	Unid.	Marca	Modelo	R$ Vlr. Unitário	R$ Vlr. Total
128	Fita Durex transparente12mmx40mm	20,00	UND	adelbras	UND	R$ 3,26	R$ 65,20

Total: R$ 65,20

Item 129

Item	Descrição	Qtde.	Unid.	Marca	Modelo	R$ Vlr. Unitário	R$ Vlr. Total
129	Fita gomada 36mm x 50m	20,00	UND	adelbras	UND	R$ 22,18	R$ 443,60

Total: R$ 443,60

Item 130

Item	Descrição	Qtde.	Unid.	Marca	Modelo	R$ Vlr. Unitário	R$ Vlr. Total
130	Grampeador de mesa em metal 26x6	50,00	UND	acc	UND	R$ 30,93	R$ 1.546,50

Total: R$ 1.546,50

Item 131

Item	Descrição	Qtde.	Unid.	Marca	Modelo	R$ Vlr. Unitário	R$ Vlr. Total
131	Grampeador Grande capacidade até 100fl	10,00	UND	acc	UND	R$ 105,61	R$ 1.056,10

Total: R$ 1.056,10

BURITICUPU-MA
Proc. 1403004 2025
Fls. 648
Rub.

Item 132

Item	Descrição	Qtde.	Unid.	Marca	Modelo	R$ Vlr. Unitário	R$ Vlr. Total
132	Lápis Preto Grafite nº 2 cx c/144	10,00	UND	fab castel	UND	R$ 89,89	R$ 898,90

Total: R$ 898,90

Item 133

Item	Descrição	Qtde.	Unid.	Marca	Modelo	R$ Vlr. Unitário	R$ Vlr. Total
133	Liga borracha natural Pct 100 und	20,00	UND	acc	UND	R$ 8,86	R$ 177,20

Total: R$ 177,20

Item 134

Item	Descrição	Qtde.	Unid.	Marca	Modelo	R$ Vlr. Unitário	R$ Vlr. Total
134	Livro ata, em papel sulfite, com 200 folhas pautadas enumeradas sequencialmente com gramatura 75g/m2, capa dura em papelão plastificado, medindo 210mm x 297mm	50,00	UND	tilibra	UND	R$ 25,23	R$ 1.261,50

Total: R$ 1.261,50

Item 135

Item	Descrição	Qtde.	Unid.	Marca	Modelo	R$ Vlr. Unitário	R$ Vlr. Total
135	Livro de ponto, quantidade folhas 100, tipo capa dura, cor capa preta, comprimento 330, largura 216, uso administrativo	30,00	UND	tilibra	UND	R$ 22,92	R$ 687,60

Total: R$ 687,60

Item 136

Item	Descrição	Qtde.	Unid.	Marca	Modelo	R$ Vlr. Unitário	R$ Vlr. Total
136	Livro para protocolo de correspondência c/ 94 capa dura, 100fls informações: livro protocolo de correspondência 1/4 com 100 folhas	20,00	UND	tilibra	UND	R$ 23,25	R$ 465,00

Total: R$ 465,00

BURITICUPU MA
Proc. 1002001 2025
Fls. 647
Rub

Item 137

Item	Descrição	Qtde.	Unid.	Marca	Modelo	R$ Vlr. Unitário	R$ Vlr. Total
137	Marcador de texto cor amarela, com ponta macia e tinta fluorescente para destacar o texto. cx com 12 Und.	10,00	UND	fab castel	UND	R$ 23,09	R$ 230,90

Total: R$ 230,90

Item 138

Item	Descrição	Qtde.	Unid.	Marca	Modelo	R$ Vlr. Unitário	R$ Vlr. Total
138	Marcador de texto cor azul, com ponta macia e tinta fluorescente para destacar o texto. cx com 12 Und.	10,00	UND	fab castel	UND	R$ 24,99	R$ 249,90

Total: R$ 249,90

Item 139

Item	Descrição	Qtde.	Unid.	Marca	Modelo	R$ Vlr. Unitário	R$ Vlr. Total
139	Marcador de texto cor laranja, com ponta macia e tinta fluorescente para destacar o texto. cx com 12 Und.	10,00	UND	fab castel	UND	R$ 26,76	R$ 267,60

Total: R$ 267,60

Item 140

Item	Descrição	Qtde.	Unid.	Marca	Modelo	R$ Vlr. Unitário	R$ Vlr. Total
140	Marcador de texto cor verde, com ponta macia e tinta fluorescente para destacar o texto. cx com 12 Und.	10,00	UND	fab castel	UND	R$ 25,60	R$ 256,00

Total: R$ 256,00

Item 141

Item	Descrição	Qtde.	Unid.	Marca	Modelo	R$ Vlr. Unitário	R$ Vlr. Total
141	Molha dedo pasta água com 20gr.	100,00	UND	poly	UND	R$ 5,24	R$ 524,00

Total: R$ 524,00

BURITICUPU-MA
Proc. 1202001 2025
Fls. 648
Rub.

Item 142

Item	Descrição	Qtde.	Unid.	Marca	Modelo	R$ Vlr. Unitário	R$ Vlr. Total
142	Organizador c/2 bandejas tipo acrílico	50,00	UND	acrimet	UND	R$ 43,55	R$ 2.177,50

Total: R$ 2.177,50

Item 143

Item	Descrição	Qtde.	Unid.	Marca	Modelo	R$ Vlr. Unitário	R$ Vlr. Total
143	Organizador de Mesa 3 em 1 c/ porta lápis, clips e lembretes tipo acrílico	50,00	UND	acrimet	UND	R$ 39,95	R$ 1.997,50

Total: R$ 1.997,50

Item 144

Item	Descrição	Qtde.	Unid.	Marca	Modelo	R$ Vlr. Unitário	R$ Vlr. Total
144	Pasta Az, Com 2 Furos, Na Cor Preta, Medindo 8 X 26 X 35 Cm (Tamanho Ofício)	300,00	UND	frama	UND	R$ 20,33	R$ 6.099,00

Total: R$ 6.099,00

Item 145

Item	Descrição	Qtde.	Unid.	Marca	Modelo	R$ Vlr. Unitário	R$ Vlr. Total
145	Papel A4 (branco) papel sulfite branco no formato a4 (210x297) gramatura 75grs, pacote com 500 folhas. excelente para reproduções em copiadoras, impressoras laser e ink jet. versátil, prático e econômico. caixa com 10 resmas.	300,00	UND	frama	UND	R$ 268,00	R$ 80.400,00

Total: R$ 80.400,00

Item 146

Item	Descrição	Qtde.	Unid.	Marca	Modelo	R$ Vlr. Unitário	R$ Vlr. Total
146	Papel Fotográfico A4 180g c/ 50 Folhas, tipo gloss, cor Branco, alta resolução, gramatura 180g.	30,00	UND	frama	UND	R$ 24,83	R$ 744,90

Total: R$ 744,90

BURITICUPU-MA
Proc. 1803001 2025
Fls. 649
Rub

Item 147

Item	Descrição	Qtde.	Unid.	Marca	Modelo	R$ Vlr. Unitário	R$ Vlr. Total
147	Pasta com elástico de polionda tipo escacela transparente.	100,00	UND	frama	UND	R$ 5,67	R$ 567,00

Total: R$ 567,00

Item 148

Item	Descrição	Qtde.	Unid.	Marca	Modelo	R$ Vlr. Unitário	R$ Vlr. Total
148	Pasta com grampo, plástica	100,00	UND	frama	UND	R$ 7,33	R$ 733,00

Total: R$ 733,00

Item 149

Item	Descrição	Qtde.	Unid.	Marca	Modelo	R$ Vlr. Unitário	R$ Vlr. Total
149	Pasta De Papelão C/ Aba Elastica	100,00	UND	frama	UND	R$ 8,36	R$ 836,00

Total: R$ 836,00

Item 150

Item	Descrição	Qtde.	Unid.	Marca	Modelo	R$ Vlr. Unitário	R$ Vlr. Total
150	Pasta suspensa em plastico cristal com trilho e visor, caixa com 50 Undades	50,00	UND	frama	UND	R$ 9,37	R$ 468,50

Total: R$ 468,50

Item 151

Item	Descrição	Qtde.	Unid.	Marca	Modelo	R$ Vlr. Unitário	R$ Vlr. Total
151	Pen Drive 16 Gb	100,00	UND	sandisk	UND	R$ 29,72	R$ 2.972,00

Total: R$ 2.972,00

Item 152

Item	Descrição	Qtde.	Unid.	Marca	Modelo	R$ Vlr. Unitário	R$ Vlr. Total
152	Pen Drive 32 Gb	100,00	UND	sandisk	UND	R$ 36,45	R$ 3.645,00

Total: R$ 3.645,00

BURITICUPU-MA
Proc. 1202001 2025
Fls. 650
Rub.

Item 153

Item	Descrição	Qtde.	Unid.	Marca	Modelo	R$ Vlr. Unitário	R$ Vlr. Total
153	Pendrive sandisk 8gb	50,00	UND	sandisk	UND	R$ 37,65	R$ 1.882,50

Total: R$ 1.882,50

Item 154

Item	Descrição	Qtde.	Unid.	Marca	Modelo	R$ Vlr. Unitário	R$ Vlr. Total
154	Pilha alcalina AA e AAA	200,00	UND	duracell	UND	R$ 4,68	R$ 936,00

Total: R$ 936,00

Item 155

Item	Descrição	Qtde.	Unid.	Marca	Modelo	R$ Vlr. Unitário	R$ Vlr. Total
155	Pincel Atômico recarregável cx c/12. Cor: Preto/Azul /Vermelho.	10,00	UND	fab castel	UND	R$ 85,13	R$ 851,30

Total: R$ 851,30

Item 156

Item	Descrição	Qtde.	Unid.	Marca	Modelo	R$ Vlr. Unitário	R$ Vlr. Total
156	Porta caneta em acrílico	30,00	UND	kakay	UND	R$ 46,73	R$ 1.401,90

Total: R$ 1.401,90

Item 157

Item	Descrição	Qtde.	Unid.	Marca	Modelo	R$ Vlr. Unitário	R$ Vlr. Total
157	Prancheta em Poliestireno, Transparente, c/pegador de metal, tam A4	50,00	UND	duratex	UND	R$ 16,88	R$ 844,00

Total: R$ 844,00

Item 158

Item	Descrição	Qtde.	Unid.	Marca	Modelo	R$ Vlr. Unitário	R$ Vlr. Total
158	Grampo tipo trilho para prendedor de papel em plástico p/ processo (macho e fêmea) p/ 500 folhas. o macho deve ter tamanho mínimo de 31cm e a fêmea, no mínimo, 12cm de comprimento e 1,5cm de largura, com escamas. cód. asi. 4359. Caixa com 50 Undades.	50,00	UND	acc	UND	R$ 24,61	R$ 1.230,50

BURITICUPU-MA
Proc. 1103001 2025
Fls. 651
Rub.

Total: R$ 1.230,50

Item 159

Item	Descrição	Qtde.	Unid.	Marca	Modelo	R$ Vlr. Unitário	R$ Vlr. Total
159	Grampo tipo trilho para prendedor de papel em metal p/ processo (macho e fêmea) p/ 500 folhas. o macho deve ter tamanho mínimo de 31cm e a fêmea, no mínimo, 12cm de comprimento e 1,5cm de largura, com escamas. cód. asi. 4359. Caixa com 50 Undades	50,00	UND	acc	UND	R$ 24,61	R$ 1.230,50

Total: R$ 1.230,50

Item 160

Item	Descrição	Qtde.	Unid.	Marca	Modelo	R$ Vlr. Unitário	R$ Vlr. Total
160	Régua Acrílica de 30cm transparente	30,00	UND	tilibra	UND	R$ 5,58	R$ 167,40

Total: R$ 167,40

Item 161

Item	Descrição	Qtde.	Unid.	Marca	Modelo	R$ Vlr. Unitário	R$ Vlr. Total
161	Régua plástica 50cm em acrílico transparente	30,00	UND	tilibra	UND	R$ 8,78	R$ 263,40

Total: R$ 263,40

Item 162

Item	Descrição	Qtde.	Unid.	Marca	Modelo	R$ Vlr. Unitário	R$ Vlr. Total
162	Tesoura Grande uso geral inox 8, com cabo de polipropileno preto.	50,00	UND	tilibra	UND	R$ 12,30	R$ 615,00

Total: R$ 615,00

Item 163

Item	Descrição	Qtde.	Unid.	Marca	Modelo	R$ Vlr. Unitário	R$ Vlr. Total
163	Tinta p/ Carimbo preta e azul com 40 ml com alto rendimento.	50,00	UND	radex	UND	R$ 23,54	R$ 1.177,00

BURITICUPU-MA
Proc. 1203001 2025
Fls. 652
Rub.

Total: R$ 1.177,00

Item 164

Item	Descrição	Qtde.	Unid.	Marca	Modelo	R$ Vlr. Unitário	R$ Vlr. Total
164	Tonner Original ou compatível c/ Brother Modelo: DCP 7055	50,00	UND	masterprint	UND	R$ 161,72	R$ 8.086,00

Total: R$ 8.086,00

Item 165

Item	Descrição	Qtde.	Unid.	Marca	Modelo	R$ Vlr. Unitário	R$ Vlr. Total
165	Tonner Original ou compatível c/ Epson L210 - BK(T6641)-C(T6642) - M(T6643) - Y(T6644)	50,00	UND	masterprint	UND	R$ 187,77	R$ 9.388,50

Total: R$ 9.388,50

Item 166

Item	Descrição	Qtde.	Unid.	Marca	Modelo	R$ Vlr. Unitário	R$ Vlr. Total
166	Tonner Original ou compatível c/ Epson L3250	50,00	UND	masterprint	UND	R$ 178,96	R$ 8.948,00

Total: R$ 8.948,00

Item 167

Item	Descrição	Qtde.	Unid.	Marca	Modelo	R$ Vlr. Unitário	R$ Vlr. Total
167	Tonner Original ou compatível c/ HP Laser Jet Pro MFP M127Fn	50,00	UND	masterprint	UND	R$ 161,96	R$ 8.098,00

Total: R$ 8.098,00

Total Geral: R$415.897,30

BURITICUPU-MA
Proc. 1203001 2025
Fls. 652
Rub.

Fornecedor : 59.043.023/0001-26 - LIFE GOLD HOSPITALAR LTDA

Item 29

Item	Descrição	Qtde.	Unid.	Marca	Modelo	R$ Vlr. Unitário	R$ Vlr. Total
29	ÁGUA MINERAL Natural Sem Gás, 500ml Fardo Com 12 Unidades	600,00	FD	MARIZA	FARDO	R$ 26,51	R$ 15.906,00

Total: R$ 15.906,00

Item 34

Item	Descrição	Qtde.	Unid.	Marca	Modelo	R$ Vlr. Unitário	R$ Vlr. Total
34	Água sanitária, alvejante e desinfetante, composta de: hipoclorito de sódio, hidróxido de sódio, cloreto de sódio e água filtrada, teor 2,0 a 2,5 pp, embalagem de cor leitosa, impedindo a passagem de luz, com bico dosador munido de tampa acoplados. Frascos com 1 litro, acondicionados em caixa de papelão contendo 12 litros por caixa.	70,00	Cx	OESTE	CX	R$ 35,92	R$ 2.514,40

Total: R$ 2.514,40

Item 35

Item	Descrição	Qtde.	Unid.	Marca	Modelo	R$ Vlr. Unitário	R$ Vlr. Total
35	Álcool etílico 70 hidratado, tipo: liquido, aplicação: produto limpeza doméstica. Embalagem de 1 litro.	120,00	Und	JFERES	LITRO	R$ 9,61	R$ 1.153,20

Total: R$ 1.153,20

Item 36

Item	Descrição	Qtde.	Unid.	Marca	Modelo	R$ Vlr. Unitário	R$ Vlr. Total
36	Aromatizante de ambiente: especificação cx com 12 und 360ml	36,00	Cx	SECAR	CAIXA	R$ 184,34	R$ 6.636,24

Total: R$ 6.636,24

Item 48

Item	Descrição	Qtde.	Unid.	Marca	Modelo	R$ Vlr. Unitário	R$ Vlr. Total
48	Copos descartáveis para água 180 ml caixa 25 pct c/ 100 und	80,00	Cx	TERMOPOT	CAIXA	R$ 172,80	R$ 13.824,00

Total: R$ 13.824,00

BURITICUPU-MA
Proc. 120804 2025
Fls. 694
Rub.

Item 49

Item	Descrição	Qtde.	Unid.	Marca	Modelo	R$ Vlr. Unitário	R$ Vlr. Total
49	Copos descartáveis para café, c/50 ml caixa c/ 50 pct com 100 und	40,00	Cx	TERMOPOT	CAIXA	R$ 144,22	R$ 5.768,80

Total: R$ 5.768,80

Item 50

Item	Descrição	Qtde.	Unid.	Marca	Modelo	R$ Vlr. Unitário	R$ Vlr. Total
50	DESINFETANTE A BASE DÁGUA, CONCENTRADO EUCALIPTO, FLORAL OU LAVANDA, PARA LAVAGEM GERAL DE SUPERFÍCIES, BANHEIROS E UTENSÍLIOS. ANTISSÉPTICO, GERMICIDA E BACTERICIDA, ASPECTO FÍSICO: LÍQUIDO. EMBALAGEM COM 1 LITROS. CX C/ 12 UNIDADES.	100,00	Cx	ZUPPANI	CAIXA	R$ 55,54	R$ 5.554,00

Total: R$ 5.554,00

Item 51

Item	Descrição	Qtde.	Unid.	Marca	Modelo	R$ Vlr. Unitário	R$ Vlr. Total
51	Detergente líquido, neutro, glicerinado, biodegra- dável e testado dermatologicamente, acondicionado em frasco com 500 ml. Cx c/ 24 unidades	20,00	Cx	OESTE	CAIXA	R$ 69,71	R$ 1.394,20

Total: R$ 1.394,20

Item 53

Item	Descrição	Qtde.	Unid.	Marca	Modelo	R$ Vlr. Unitário	R$ Vlr. Total
53	Esponja palha de aço pct 8 und.	100,00	Pct	QLUSTRO	PACOTE	R$ 3,22	R$ 322,00

Total: R$ 322,00

Item 59

Item	Descrição	Qtde.	Unid.	Marca	Modelo	R$ Vlr. Unitário	R$ Vlr. Total
59	Limpador de vidros/limpa vidro embalagem de 500ml, cx c/ 12 und	20,00	Cx	OESTE	CAIXA	R$ 192,49	R$ 3.849,80

Total: R$ 3.849,80

BURITICUPU-MA
Proc. 1203001 2025
Fls. 655
Rub. MA

Item 61

Item	Descrição	Qtde.	Unid.	Marca	Modelo	R$ Vlr. Unitário	R$ Vlr. Total
61	Luva para limpeza, em látex 100 natural, clorada e dupla face, com palma e dedos antiderrapante, forro em algodão 100. Embalagem contendo um par de luvas, e com selo do inmetro. Tamanhos p, m e g. Cx c/ 100 und.	20,00	Cx	INOVEN	CAIXA	R$ 86,48	R$ 1.729,60

Total: R$ 1.729,60

Item 63

Item	Descrição	Qtde.	Unid.	Marca	Modelo	R$ Vlr. Unitário	R$ Vlr. Total
63	Pano de limpeza duplo tipo sacaria alvejada 100 algodão tam 63x35	150,00	Und	COPALIMPA	UND	R$ 16,46	R$ 2.469,00

Total: R$ 2.469,00

Item 65

Item	Descrição	Qtde.	Unid.	Marca	Modelo	R$ Vlr. Unitário	R$ Vlr. Total
65	Pano multiuso, com furos absorventes 100 fibras de viscose e resinas acrílicas, antibacterial, lavável, super absorvência. Embalagem em pacote contendo 05 unidades.	100,00	Und	INOVEN	PACOTE	R$ 11,63	R$ 1.163,00

Total: R$ 1.163,00

Item 67

Item	Descrição	Qtde.	Unid.	Marca	Modelo	R$ Vlr. Unitário	R$ Vlr. Total
67	Papel toalha branco, em pacote com 2 rolo	400,00	Pct	FLORAX	PACOTE	R$ 9,27	R$ 3.708,00

Total: R$ 3.708,00

Item 68

Item	Descrição	Qtde.	Unid.	Marca	Modelo	R$ Vlr. Unitário	R$ Vlr. Total
68	Pedra sanitária 25g	500,00	Und	ZUPPANI	UND	R$ 4,22	R$ 2.110,00

Total: R$ 2.110,00

BURITICUPU-MA
Proc. 003001 2025
Fls. 656
Rub.

Item 70

Item	Descrição	Qtde.	Unid.	Marca	Modelo	R$ Vlr. Unitário	R$ Vlr. Total
70	Sabão de barra comum, 200gr.	350,00	UND	OESTE	UND	R$ 8,83	R$ 3.090,50

Total: R$ 3.090,50

Item 71

Item	Descrição	Qtde.	Unid.	Marca	Modelo	R$ Vlr. Unitário	R$ Vlr. Total
71	Sabão em pó, embalagem de 500g.	500,00	Und	OESTE	PACOTE	R$ 6,52	R$ 3.260,00

Total: R$ 3.260,00

Item 72

Item	Descrição	Qtde.	Unid.	Marca	Modelo	R$ Vlr. Unitário	R$ Vlr. Total
72	Saco para lixo, embalagem com 20 unidades de 50 litros	200,00	Pct	OESTE	PACOTE	R$ 21,22	R$ 4.244,00

Total: R$ 4.244,00

Item 73

Item	Descrição	Qtde.	Unid.	Marca	Modelo	R$ Vlr. Unitário	R$ Vlr. Total
73	Saco para lixo, na cor azul, embalagem com 100 und 15l	200,00	Pct	GOIASPLASTICOS	PACOTE	R$ 22,14	R$ 4.428,00

Total: R$ 4.428,00

Item 74

Item	Descrição	Qtde.	Unid.	Marca	Modelo	R$ Vlr. Unitário	R$ Vlr. Total
74	Saco para lixo, na cor azul, embalagem com 50 und de 30l	200,00	Pct	GOIASPLASTICOS	PACOTE	R$ 32,20	R$ 6.440,00

Total: R$ 6.440,00

Item 75

Item	Descrição	Qtde.	Unid.	Marca	Modelo	R$ Vlr. Unitário	R$ Vlr. Total
75	Saco para lixo, na cor preta embalagem com 15 und de 100l	200,00	Pct	GOIASPLASTICOS	PACOTE	R$ 24,04	R$ 4.808,00

BURITICUPU-MA
Proc. 19032004 2025
Fls. 607
Rub

Total: R$ 4.808,00

Total Geral: R$94.372,74

Proposta Inicial do Fornecedor

Fornecedor : 11.430.463/0001-00 - A DE A RIBEIRO - COMERCIO

Item 1

Item	Descrição	Qtde.	Unid.	Marca	Modelo	R$ Vlr. Unitário	R$ Vlr. Total
1	ACHOCOLATADO EM PÓ, instantâneo tradicional, a base de cacau em pó. Acondicionado em embalagens de 400g. Prazo de validade mínimo de 06 meses a partir da data de entrega.	220,00	PCT	APTIR	APTIR	R$ 8,06	R$ 1.773,20

Total: R$ 1.773,20

Item 2

Item	Descrição	Qtde.	Unid.	Marca	Modelo	R$ Vlr. Unitário	R$ Vlr. Total
2	AÇÚCAR, obtido da cana de açúcar, com aspecto, cor, cheiro e sabor próprio, com teor de sacarose mínimo de 98,5, sem fermentação, isento de sujidades, parasitas e de enxofre, acondicionado em pacote de 1kg. Prazo de validade mínimo de 06 meses a partir da data de entrega.	500,00	KG	BLANCO	BLANCO	R$ 5,36	R$ 2.680,00

Total: R$ 2.680,00

Item 3

Item	Descrição	Qtde.	Unid.	Marca	Modelo	R$ Vlr. Unitário	R$ Vlr. Total
3	ADOÇANTE LÍQUIDO dietético a base de frutose, aspartame ou sucralose. Acondicionado em frasco de 100ml. Prazo de validade mínimo de 06 meses a partir da data de entrega.	50,00	UND	ADOCIL	ADOCIL	R$ 6,00	R$ 300,00

Total: R$ 300,00

Item 4

Item	Descrição	Qtde.	Unid.	Marca	Modelo	R$ Vlr. Unitário	R$ Vlr. Total
4	AVEIA EM FLOCOS, produto resultante da moagem de grãos de aveia após limpeza e classificação. Embalados em caixas de papelão resistentes. Contendo identificação do fabricante, informações nutricionais, data de fabricação e prazo de validade mínimo de 06 meses a partir da data de entrega. Caixa com embalagem de 170g.	200,00	UND	NUTRY	NUTRY	R$ 4,65	R$ 930,00

BURITIGUPU-MA
Proc. 170.3001 2025
Fls. 634
Rub.

Total: R$ 930,00

Item 5

Item	Descrição	Qtde.	Unid.	Marca	Modelo	R$ Vlr. Unitário	R$ Vlr. Total
5	BISCOITO DOCE, a base de: farinha de trigo / açúcar / gordura vegetal hidrogenada / amido de milho /açúcar invertido / soro de leite / sal / fermento químico. Acondicionado em embalagem tipo 3 em 1, contendo identificação do fabricante, informações nutricionais, data de fabricação e prazo de validade mínimo de 06 meses a partir da data de entrega. Serão rejeitados biscoitos malcozidos, queimados e de características organolépticas anormais. Embalagem de 350g.	400,00	PCT	CAPRICCHO	CAPRICCHO	R$ 6,92	R$ 2.768,00

Total: R$ 2.768,00

Item 6

Item	Descrição	Qtde.	Unid.	Marca	Modelo	R$ Vlr. Unitário	R$ Vlr. Total
6	BISCOITO DOCE TIPO ROSQUINHA, SABOR COCO, a base de: farinha de trigo / açúcar / gordura vegetal hidrogenada / lecitina de soja / amido de milho / açúcar invertido / leite de coco / coco ralado / leite integral / sal / aroma artificial de coco. Acondicionado em embalagem contendo identificação do fabricante, informações nutricionais, data de fabricação e prazo de validade mínimo de 06 meses a partir da data de entrega. Serão rejeitados biscoitos malcozidos, queimados e de características organolépticas anormais. Embalagem de 350g.	400,00	PCT	MAMAMIA	MAMAMIA	R$ 6,38	R$ 2.552,00

Total: R$ 2.552,00

Item 7

Item	Descrição	Qtde.	Unid.	Marca	Modelo	R$ Vlr. Unitário	R$ Vlr. Total
7	BISCOITO DOCE TIPO ROSQUINHA, SABOR LEITE, a base de: farinha de trigo / açúcar / gordura vegetal hidrogenada / lecitina de soja / amido de milho / açúcar invertido / leite integral / sal. Acondicionado em embalagem contendo identificação do fabricante, informações nutricionais, data de fabricação e prazo de validade mínimo de 06 meses a partir da data de entrega. Serão rejeitados biscoitos malcozidos, queimados e de características organolépticas anormais. Embalagem de 350g	400,00	PCT	MAMAMIA	MAMAMIA	R$ 6,47	R$ 2.588,00

BURITIGUPU-MA
Proc. 120301 2025
Fls. 060
Rub.

Total: R$ 2.588,00

Item 8

Item	Descrição	Qtde.	Unid.	Marca	Modelo	R$ Vlr. Unitário	R$ Vlr. Total
8	BISCOITO SALGADO, a base de: farinha de trigo/ gordura vegetal hidrogenada / açúcar / amido de milho / sal refinado / fermento / leite ou soro / outros, composição nutricional mínima: 12 de proteínas / valor calórico 440 kcal. Acondicionado em embalagem tipo 3 em 1, contendo identificação do fabricante, informações nutricionais, data de fabricação e prazo de validade mínimo de 06 meses a partir da data de entrega. Serão rejeitados, os biscoitos malcozidos, queimados e de características organolépticas. Embalagem de 400g.	400,00	PCT	CAPRICCHO	CAPRICCHO	R$ 6,77	R$ 2.708,00

Total: R$ 2.708,00

Item 9

Item	Descrição	Qtde.	Unid.	Marca	Modelo	R$ Vlr. Unitário	R$ Vlr. Total
9	BISCOITO DOCE TIPO MAISENA, a base de: farinha de trigo / gordura vegetal hidrogenada / açúcar / amido de milho, composição nutricional mínima (100g): 8,5g proteína / 9g lipídios / 74g hidrato de carbono / valor calórico 411 kcal. Acondicionado em embalagem tipo 3 em 1, contendo identificação do fabricante, informações nutricionais, data de fabricação e prazo de validade mínimo de 06 meses a partir da data de entrega. Serão rejeitados biscoitos mal cozidos, queimados e de características organolépticas anormais. Embalagem de 360g.	400,00	PCT	MAMAMIA	MAMAMIA	R$ 6,75	R$ 2.700,00

Total: R$ 2.700,00

Item 10

Item	Descrição	Qtde.	Unid.	Marca	Modelo	R$ Vlr. Unitário	R$ Vlr. Total
10	CAFÉ tipo moído, torrado, aroma e sabor característicos de café, tipo forte, acondicionado em embalagem aluminizada interna e externamente, embalado a vácuo, contendo selo ABIC, identificação do fabricante, informações nutricionais, data de fabricação e prazo de validade mínimo de 06 meses a partir da data de entrega. Pacote de 250g.	400,00	PCT	PURO	PURO	R$ 15,23	R$ 6.092,00

BURITICUPU-MA
Proc. 1203004 2025
Fls. 661
Rub.

Total: R$ 6.092,00

Item 11

Item	Descrição	Qtde.	Unid.	Marca	Modelo	R$ Vlr. Unitário	R$ Vlr. Total
11	CHÁ DE ERVA-DOCE, valor calórico 0 Kcal, carboidratos 0 g, proteínas 0 g, gorduras totais 0 g, sódio 0mg, potássio 37mg. Acondicionado em sachê correspondente a uma porção de 130ml, reembalado em caixa 100g / 10 sachê, contendo identificação do fabricante, informações nutricionais, data de fabricação e prazo de validade mínimo de 06 meses a partir da data de entrega.	60,00	UND	MARATÁ	MARATÁ	R$ 7,33	R$ 439,80

Total: R$ 439,80

Item 12

Item	Descrição	Qtde.	Unid.	Marca	Modelo	R$ Vlr. Unitário	R$ Vlr. Total
12	CHÁ MATTE tostado, valor calórico 0 Kcal, carboidratos 0 g, proteínas 0 g, gorduras totais 0 g, sódio 0mg, potássio 37mg. Acondicionado em sachê correspondente a uma porção de 200ml, reembalado em caixa de 300g / 15 sachês, contendo identificação do fabricante, informações nutricionais, data de fabricação e prazo de validade mínimo de 06 meses a partir da data de entrega.	60,00	UND	MARATÁ	MARATÁ	R$ 10,68	R$ 640,80

Total: R$ 640,80

Item 13

Item	Descrição	Qtde.	Unid.	Marca	Modelo	R$ Vlr. Unitário	R$ Vlr. Total
13	FARINHA LÁCTEA, a base de farinha de trigo, leite em pó integral, açúcar, sal, vitaminas, sais minerais, aromatizantes. Composição nutricional mínima (100g): 11g de proteínas, 69g de hidratos de carbono, valor calórico 400 kcal. Acondicionada em embalagem de 200g, contendo indicação do fabricante, data de fabricação e prazo de validade mínimo de 06 meses a partir da data de entrega.	50,00	PCT	NESTLÉ	NESTLÉ	R$ 9,37	R$ 468,50

BURITICUPU, MA
Proc. 2030001 2025
Fls. 662
Rubr.

Total: R$ 468,50

Item 14

Item	Descrição	Qtde.	Unid.	Marca	Modelo	R$ Vlr. Unitário	R$ Vlr. Total
14	FÉCULA DE MANDIOCA, isenta de sujidades e/ou parasitas. Acondicionada em embalagem de 1 kg, contendo indicação do fabricante, informações nutricionais, data de fabricação e prazo de validade mínimo de 06 meses a partir da data de entrega.	100,00	KG	AMAFIL	AMAFIL	R$ 9,58	R$ 958,00

Total: R$ 958,00

Item 15

Item	Descrição	Qtde.	Unid.	Marca	Modelo	R$ Vlr. Unitário	R$ Vlr. Total
15	FLOCOS DE ARROZ, Farinha de arroz em flocos, acondicionada em pacote de 500g, contendo indicação do fabricante, informações nutricionais, data de fabricação e prazo de validade mínimo de 06 meses a partir da data de entrega.	200,00	PCT	CORINGA	CORINGA	R$ 4,46	R$ 892,00

Total: R$ 892,00

Item 16

Item	Descrição	Qtde.	Unid.	Marca	Modelo	R$ Vlr. Unitário	R$ Vlr. Total
16	FLOCOS DE MILHO, Farinha de milho amarela em flocos, acondicionada em pacote de 500g, contendo indicação do fabricante, informações nutricionais, data de fabricação e prazo de validade mínimo de 06 meses a partir da data de entrega.	200,00	PCT	MARATÁ	MARATÁ	R$ 2,90	R$ 580,00

Total: R$ 580,00

Item 17

Item	Descrição	Qtde.	Unid.	Marca	Modelo	R$ Vlr. Unitário	R$ Vlr. Total
17	LEITE EM PÓ INTEGRAL, instantâneo, sem adição de açúcar, rico em vitaminas A e D. Acondicionado em embalagem Tetra Pak de 400g, contendo indicação do fabricante, informações nutricionais, data de fabricação e prazo de validade mínimo de 10 meses a partir da data de entrega.	1.500,00	PCT	ITALAC	ITALAC	R$ 19,62	R$ 29.430,00

BURITICUPU MA
Proc. 1203001 2025
Fls. 663
Rub.

Total: R$ 29.430,00

Item 18

Item	Descrição	Qtde.	Unid.	Marca	Modelo	R$ Vlr. Unitário	R$ Vlr. Total
18	MARACUJÁ, in natura, 1ª qualidade, apresentando grau de maturação que permita suportar a manipulação, o transporte e a conservação em condições adequadas para o consumo, com ausência de sujidades, parasitos e/ou larvas.	80,00	KG	IN NATURA	IN NATURA	R$ 12,36	R$ 988,80

Total: R$ 988,80

Item 19

Item	Descrição	Qtde.	Unid.	Marca	Modelo	R$ Vlr. Unitário	R$ Vlr. Total
19	MASSA PRONTA PARA BOLO, sabores variados: chocolate, baunilha e laranja. Acondicionadas em embalagem de 450g, contendo indicação do fabricante, informações nutricionais, data de fabricação e prazo de validade mínimo de 90 dias a partir da data de entrega.	200,00	PCT	APTIR	APTIR	R$ 8,53	R$ 1.706,00

Total: R$ 1.706,00

Item 20

Item	Descrição	Qtde.	Unid.	Marca	Modelo	R$ Vlr. Unitário	R$ Vlr. Total
20	PÃO DE FORMA INTEGRAL SEM CASCA, regional, acondicionado em embalagem de 400g, contendo identificação do produto, data de fabricação e prazo de validade.	150,00	PCT	BAUDUCCO	BAUDUCCO	R$ 11,37	R$ 1.705,50

Total: R$ 1.705,50

Item 21

Item	Descrição	Qtde.	Unid.	Marca	Modelo	R$ Vlr. Unitário	R$ Vlr. Total
21	POLPA DE ABACAXI, acondicionada em pacote de 500g. Embalagem lacrada com identificação do produto, marca do fabricante, prazo de validade e peso líquido.	80,00	KG	ACEROLIMA	ACEROLIMA	R$ 14,47	R$ 1.157,60

BURITICUPU-MA
Proc. 190300 2025
Fls. 664
Rub

Total: R$ 1.157,60

Item 22

Item	Descrição	Qtde.	Unid.	Marca	Modelo	R$ Vlr. Unitário	R$ Vlr. Total
22	POLPA DE ACEROLA, acondicionada em pacote de 500g. Embalagem lacrada com identificação do produto, marca do fabricante, prazo de validade e peso líquido	80,00	KG	ACEROLIMA	ACEROLIMA	R$ 12,63	R$ 1.010,40

Total: R$ 1.010,40

Item 23

Item	Descrição	Qtde.	Unid.	Marca	Modelo	R$ Vlr. Unitário	R$ Vlr. Total
23	POLPA DE CAJÁ, acondicionada em pacote de 500g. Embalagem lacrada com identificação do produto, marca do fabricante, prazo de validade e peso líquido	80,00	KG	ACEROLIMA	ACEROLIMA	R$ 18,00	R$ 1.440,00

Total: R$ 1.440,00

Item 24

Item	Descrição	Qtde.	Unid.	Marca	Modelo	R$ Vlr. Unitário	R$ Vlr. Total
24	POLPA DE GOIABA, acondicionada em pacote de 500g. Embalagem lacrada com identificação do produto, marca do fabricante, prazo de validade e peso líquido	80,00	KG	ACEROLIMA	ACEROLIMA	R$ 14,22	R$ 1.137,60

Total: R$ 1.137,60

Item 25

Item	Descrição	Qtde.	Unid.	Marca	Modelo	R$ Vlr. Unitário	R$ Vlr. Total
25	REFRIGERANTE ROSADO, com sacarose, acondicionado em embalagem pet de 2L.	450,00	UND	GUARANÁ	GUARANÁ	R$ 12,54	R$ 5.643,00

Total: R$ 5.643,00

Item 26

Item	Descrição	Qtde.	Unid.	Marca	Modelo	R$ Vlr. Unitário	R$ Vlr. Total
26	REFRIGERANTE A BASE DE COLA, com sacarose, acondicionado em embalagem pet de 2L.	450,00	UND	COCA-COLA	COCA-COLA	R$ 12,03	R$ 5.413,50

BURITICUPU-MA
Proc. 120300 2025
Fls. 665
Rub.

Total: R$ 5.413,50

Item 27

Item	Descrição	Qtde.	Unid.	Marca	Modelo	R$ Vlr. Unitário	R$ Vlr. Total
27	REFRIGERANTE A BASE DE GUARANÁ, com sacarose, acondicionado em embalagem pet de 2L.	450,00	UND	GUARANÁ	GUARANÁ	R$ 12,87	R$ 5.791,50

Total: R$ 5.791,50

Item 28

Item	Descrição	Qtde.	Unid.	Marca	Modelo	R$ Vlr. Unitário	R$ Vlr. Total
28	REFRIGERANTE A BASE DE LARANJA, com sacarose, acondicionado em embalagem pet de 2L.	450,00	UND	GUARANÁ	GUARANÁ	R$ 12,42	R$ 5.589,00

Total: R$ 5.589,00

Item 29

Item	Descrição	Qtde.	Unid.	Marca	Modelo	R$ Vlr. Unitário	R$ Vlr. Total
29	ÁGUA MINERAL Natural Sem Gás, 500ml Fardo Com 12 Unidades	600,00	FD	IDAIA	IDAIA	R$ 26,51	R$ 15.906,00

Total: R$ 15.906,00

Item 30

Item	Descrição	Qtde.	Unid.	Marca	Modelo	R$ Vlr. Unitário	R$ Vlr. Total
30	ÁGUA MINERAL Natural Sem Gás, Galão 20 Litros. (vasilhame com água)	350,00	UND	IDAIA	IDAIA	R$ 13,22	R$ 4.627,00

Total: R$ 4.627,00

Item 31

Item	Descrição	Qtde.	Unid.	Marca	Modelo	R$ Vlr. Unitário	R$ Vlr. Total
31	ÁGUA MINERAL sem gás caixas contendo 48 copos de 200ml	200,00	CX	IDAIA	IDAIA	R$ 40,60	R$ 8.120,00

BURITICUPU-MA
Proc. 003001 2025
Fls. 666
Rub.

Total: R$ 8.120,00

Item 32

Item	Descrição	Qtde.	Unid.	Marca	Modelo	R$ Vlr. Unitário	R$ Vlr. Total
32	SUCO CONCENTRADO NATURAL, SABOR CAJU, sem adição de corante, conservantes, aromatizantes e/ou agentes químicos, com aspecto, cor, cheiro e sabor próprios, isento de parasitas, sujidade e/ou larvas. Acondicionado em embalagem de 500ml, contendo indicação do fabricante, informações nutricionais, data de fabricação e prazo de validade mínimo de 11 meses a partir da data de entrega.	100,00	UND	DAFRUTA	DAFRUTA	R$ 8,57	R$ 857,00

Total: R$ 857,00

Item 33

Item	Descrição	Qtde.	Unid.	Marca	Modelo	R$ Vlr. Unitário	R$ Vlr. Total
33	Ácido muriático, cx c/ 12 x 1000ml	12,00	Cx	START	START	R$ 90,63	R$ 1.087,56

Total: R$ 1.087,56

Item 34

Item	Descrição	Qtde.	Unid.	Marca	Modelo	R$ Vlr. Unitário	R$ Vlr. Total
34	Água sanitária, alvejante e desinfetante, composta de: hipoclorito de sódio, hidróxido de sódio, cloreto de sódio e água filtrada, teor 2,0 a 2,5 pp, embalagem de cor leitosa, impedindo a passagem de luz, com bico dosador munido de tampa acoplados. Frascos com 1 litro, acondicionados em caixa de papelão contendo 12 litros por caixa.	70,00	Cx	CLORITO	CLORITO	R$ 35,92	R$ 2.514,40

Total: R$ 2.514,40

Item 35

Item	Descrição	Qtde.	Unid.	Marca	Modelo	R$ Vlr. Unitário	R$ Vlr. Total
35	Álcool etílico 70 hidratado, tipo: liquido, aplicação: produto limpeza doméstica. Embalagem de 1 litro.	120,00	Und	START	START	R$ 9,61	R$ 1.153,20

Total: R$ 1.153,20

BURITIGUPUAMA
Proc. 202001 2025
Fls. 667
Rub.

Item 36

Item	Descrição	Qtde.	Unid.	Marca	Modelo	R$ Vlr. Unitário	R$ Vlr. Total
36	Aromatizante de ambiente: especificação cx com 12 und 360ml	36,00	Cx	BOM AR	BOM AR	R$ 184,34	R$ 6.636,24

Total: R$ 6.636,24

Item 37

Item	Descrição	Qtde.	Unid.	Marca	Modelo	R$ Vlr. Unitário	R$ Vlr. Total
37	Bacia plástica resistente capacidade de 11 litros aproximadamente.	15,00	Und	ARQPLAST	ARQPLAST	R$ 29,75	R$ 446,25

Total: R$ 446,25

Item 38

Item	Descrição	Qtde.	Unid.	Marca	Modelo	R$ Vlr. Unitário	R$ Vlr. Total
38	Balde de plástico capacidade para 10 litros; confeccionado em plástico; alça em metal.	15,00	Und	ARQPLAST	ARQPLAST	R$ 20,76	R$ 311,40

Total: R$ 311,40

Item 39

Item	Descrição	Qtde.	Unid.	Marca	Modelo	R$ Vlr. Unitário	R$ Vlr. Total
39	Balde de plástico capacidade para 15 litros; confeccionado em plástico; alça em metal.	15,00	Und	ARQPLAST	ARQPLAST	R$ 23,00	R$ 345,00

Total: R$ 345,00

Item 40

Item	Descrição	Qtde.	Unid.	Marca	Modelo	R$ Vlr. Unitário	R$ Vlr. Total
40	Balde de plástico capacidade para 20 litros; confeccionado em plástico; alça em metal.	15,00	Und	ARQPLAST	ARQPLAST	R$ 29,03	R$ 435,45

Total: R$ 435,45

BURITICUPU-MA
Proc. 20240001 2025
Fls. 668
Rub.

Item 41

Item	Descrição	Qtde.	Unid.	Marca	Modelo	R$ Vlr. Unitário	R$ Vlr. Total
41	Balde de plástico capacidade para 30 litros; confeccionado em plástico; alça em metal.	15,00	Und	ARQPLAST	ARQPLAST	R$ 34,97	R$ 524,55

Total: R$ 524,55

Item 42

Item	Descrição	Qtde.	Unid.	Marca	Modelo	R$ Vlr. Unitário	R$ Vlr. Total
42	Balde de plástico capacidade para 60 litros; confeccionado em plástico; alça em metal.	15,00	Und	ARQPLAST	ARQPLAST	R$ 54,33	R$ 814,95

Total: R$ 814,95

Item 43

Item	Descrição	Qtde.	Unid.	Marca	Modelo	R$ Vlr. Unitário	R$ Vlr. Total
43	Cesto lixeira plástica de pedal com tampa 30 litro.	15,00	Und	JNS	JNS	R$ 157,99	R$ 2.369,85

Total: R$ 2.369,85

Item 44

Item	Descrição	Qtde.	Unid.	Marca	Modelo	R$ Vlr. Unitário	R$ Vlr. Total
44	Cesto lixeira plástica telado 27x27cm, com capacidade de 10 litros	15,00	Und	JNS	JNS	R$ 17,79	R$ 266,85

Total: R$ 266,85

Item 45

Item	Descrição	Qtde.	Unid.	Marca	Modelo	R$ Vlr. Unitário	R$ Vlr. Total
45	Cesto para lixo, com capacidade de 12 litros, plástico fechado.	15,00	Und	JNS	JNS	R$ 20,23	R$ 303,45

Total: R$ 303,45

Item 46

Item	Descrição	Qtde.	Unid.	Marca	Modelo	R$ Vlr. Unitário	R$ Vlr. Total
46	Coador para café	15,00	Und	SÃO JOSÉ	SÃO JOSÉ	R$ 13,57	R$ 203,55

Total: R$ 203,55

BURITICUPU-MA
Proc. 110/2024 2025
Fls. 669
Rubr.

Item 47

Item	Descrição	Qtde.	Unid.	Marca	Modelo	R$ Vlr. Unitário	R$ Vlr. Total
47	Limpa alumínio com composição: ácido, dodecil benzeno sulfônico, espessante, coadjuvante, fragrância, corante e água. Embalagem de 500ml. Caixa com 24und.	8,00	Cx	ALUMIL	ALUMIL	R$ 66,35	R$ 530,80

Total: R$ 530,80

Item 48

Item	Descrição	Qtde.	Unid.	Marca	Modelo	R$ Vlr. Unitário	R$ Vlr. Total
48	Copos descartáveis para água 180 ml caixa 25 pct c/ 100 und	80,00	Cx	COPOSUL	COPOSUL	R$ 172,80	R$ 13.824,00

Total: R$ 13.824,00

Item 49

Item	Descrição	Qtde.	Unid.	Marca	Modelo	R$ Vlr. Unitário	R$ Vlr. Total
49	Copos descartáveis para café, c/50 ml caixa c/ 50 pct com 100 und	40,00	Cx	COPOSUL	COPOSUL	R$ 144,22	R$ 5.768,80

Total: R$ 5.768,80

Item 50

Item	Descrição	Qtde.	Unid.	Marca	Modelo	R$ Vlr. Unitário	R$ Vlr. Total
50	DESINFETANTE A BASE DÁGUA, CONCENTRADO EUCALIPTO, FLORAL OU LAVANDA, PARA LAVAGEM GERAL DE SUPERFÍCIES, BANHEIROS E UTENSÍLIOS. ANTISSÉPTICO, GERMICIDA E BACTERICIDA, ASPECTO FÍSICO: LÍQUIDO. EMBALAGEM COM 1 LITROS. CX C/ 12 UNIDADES.	100,00	Cx	SANOL	SANOL	R$ 55,54	R$ 5.554,00

Total: R$ 5.554,00

Item 51

Item	Descrição	Qtde.	Unid.	Marca	Modelo	R$ Vlr. Unitário	R$ Vlr. Total
51	Detergente líquido, neutro, glicerinado, biodegra- dável e testado dermatologicamente, acondicionado em frasco com 500 ml. Cx c/ 24 unidades	20,00	Cx	DULAGO	DULAGO	R$ 69,71	R$ 1.394,20

Total: R$ 1.394,20

BURITICUPU-MA
Proc. 20300
Fls. 670
2025
Rub.

Item 52

Item	Descrição	Qtde.	Unid.	Marca	Modelo	R$ Vlr. Unitário	R$ Vlr. Total
52	Escova para limpeza, formato oval, de mão, base de plástico, cerdas em nylon, dimensões mínimas 13cm x 6cm.	50,00	Und	CONDOR	CONDOR	R$ 6,26	R$ 313,00

Total: R$ 313,00

Item 53

Item	Descrição	Qtde.	Unid.	Marca	Modelo	R$ Vlr. Unitário	R$ Vlr. Total
53	Esponja palha de aço pct 8 und.	100,00	Pct	ASSOLAN	ASSOLAN	R$ 3,22	R$ 322,00

Total: R$ 322,00

Item 54

Item	Descrição	Qtde.	Unid.	Marca	Modelo	R$ Vlr. Unitário	R$ Vlr. Total
54	Esponja de louça, dupla face, medindo aproximadamente 110x75x20mm, sendo uma face macia e outra abrasiva.	200,00	Und	LIMPABELLA	LIMPABELLA	R$ 1,62	R$ 324,00

Total: R$ 324,00

Item 55

Item	Descrição	Qtde.	Unid.	Marca	Modelo	R$ Vlr. Unitário	R$ Vlr. Total
55	Flanela 100 algodão 40x60 cm	200,00	Und	CRISTAL	CRISTAL	R$ 6,03	R$ 1.206,00

Total: R$ 1.206,00

Item 56

Item	Descrição	Qtde.	Unid.	Marca	Modelo	R$ Vlr. Unitário	R$ Vlr. Total
56	Lustra móveis componentes de ceras naturais, aroma lavanda, aplicação móveis e superfícies lisas 200 ml.	100,00	Und	POLIFLOR	POLIFLOR	R$ 12,72	R$ 1.272,00

Total: R$ 1.272,00

BURITICUPU MA
Proc. 120300 2025
Fls. 671
Rub.

Item 57

Item	Descrição	Qtde.	Unid.	Marca	Modelo	R$ Vlr. Unitário	R$ Vlr. Total
57	Fósforo maço com pacotes com 10 caixas, caixas com 40 palitos	100,00	Pct	FIAT LUX	FIAT LUX	R$ 4,46	R$ 446,00

Total: R$ 446,00

Item 58

Item	Descrição	Qtde.	Unid.	Marca	Modelo	R$ Vlr. Unitário	R$ Vlr. Total
58	INSETICIDA AEROSSOL AÇÃO TOTAL. EMBALAGEM DE 450ML.	120,00	UNIDADE	SPB	SPB	R$ 12,30	R$ 1.476,00

Total: R$ 1.476,00

Item 59

Item	Descrição	Qtde.	Unid.	Marca	Modelo	R$ Vlr. Unitário	R$ Vlr. Total
59	Limpador de vidros/limpa vidro embalagem de 500ml, cx c/ 12 und	20,00	Cx	VEJA	VEJA	R$ 192,49	R$ 3.849,80

Total: R$ 3.849,80

Item 60

Item	Descrição	Qtde.	Unid.	Marca	Modelo	R$ Vlr. Unitário	R$ Vlr. Total
60	Luva em plástico descartável pct c 50unids	20,00	Cx	BOMPACK	BOMPACK	R$ 49,61	R$ 992,20

Total: R$ 992,20

Item 61

Item	Descrição	Qtde.	Unid.	Marca	Modelo	R$ Vlr. Unitário	R$ Vlr. Total
61	Luva para limpeza, em látex 100 natural, clorada e dupla face, com palma e dedos antiderrapante, forro em algodão 100. Embalagem contendo um par de luvas, e com selo do inmetro. Tamanhos p, m e g. Cx c/ 100 und.	20,00	Cx	TALGE	TALGE	R$ 86,48	R$ 1.729,60

BURITICUPU-MA
Proc. 202001 2025
Fls. 672
Rubr.

Total: R$ 1.729,60

Item 62

Item	Descrição	Qtde.	Unid.	Marca	Modelo	R$ Vlr. Unitário	R$ Vlr. Total
62	Pá de lixo em aço, medindo 21cm x 19cm x 5,1cm cabo em madeira	60,00	Und	CONDOR	CONDOR	R$ 27,53	R$ 1.651,80

Total: R$ 1.651,80

Item 63

Item	Descrição	Qtde.	Unid.	Marca	Modelo	R$ Vlr. Unitário	R$ Vlr. Total
63	Pano de limpeza duplo tipo sacaria alvejada 100 algodão tam 63x35	150,00	Und	CRISTAL	CRISTAL	R$ 16,46	R$ 2.469,00

Total: R$ 2.469,00

Item 64

Item	Descrição	Qtde.	Unid.	Marca	Modelo	R$ Vlr. Unitário	R$ Vlr. Total
64	Pano de prato liso, cor branca, encorpado, 100 algodão, embainhado nas laterais, absorvente, lavável e durável, medindo 400 x 700 mm.	100,00	Und	CRISTAL	CRISTAL	R$ 9,11	R$ 911,00

Total: R$ 911,00

Item 65

Item	Descrição	Qtde.	Unid.	Marca	Modelo	R$ Vlr. Unitário	R$ Vlr. Total
65	Pano multiuso, com furos absorventes 100 fibras de viscose e resinas acrílicas, antibacterial, lavável, super absorvência. Embalagem em pacote contendo 05 unidades.	100,00	Und	INOVEN	INOVEN	R$ 11,63	R$ 1.163,00

Total: R$ 1.163,00

Item 66

Item	Descrição	Qtde.	Unid.	Marca	Modelo	R$ Vlr. Unitário	R$ Vlr. Total
66	Papel higiênico dupla face (rolão), pacote com 8 unid. Com 30m	200,00	PCT	MAX	MAX	R$ 41,03	R$ 8.206,00

Total: R$ 8.206,00

BURITICUPU-MA
Proc. 1203001 2025
Fls. 673
Rub.

Item 67

Item	Descrição	Qtde.	Unid.	Marca	Modelo	R$ Vlr. Unitário	R$ Vlr. Total
67	Papel toalha branco, em pacote com 2 rolo	400,00	Pct	SNBO	SNBO	R$ 9,27	R$ 3.708,00

Total: R$ 3.708,00

Item 68

Item	Descrição	Qtde.	Unid.	Marca	Modelo	R$ Vlr. Unitário	R$ Vlr. Total
68	Pedra sanitária 25g	500,00	Und	SANY	SANY	R$ 4,22	R$ 2.110,00

Total: R$ 2.110,00

Item 69

Item	Descrição	Qtde.	Unid.	Marca	Modelo	R$ Vlr. Unitário	R$ Vlr. Total
69	Rodo de limpeza leve borracha simples: 30x1,22m c/ cabo de madeira encapada	30,00	Und	CONDOR	CONDOR	R$ 14,45	R$ 433,50

Total: R$ 433,50

Item 70

Item	Descrição	Qtde.	Unid.	Marca	Modelo	R$ Vlr. Unitário	R$ Vlr. Total
70	Sabão de barra comum, 200gr.	350,00	UND	MINUANO	MINUANO	R$ 8,83	R$ 3.090,50

Total: R$ 3.090,50

Item 71

Item	Descrição	Qtde.	Unid.	Marca	Modelo	R$ Vlr. Unitário	R$ Vlr. Total
71	Sabão em pó, embalagem de 500g.	500,00	Und	ALA	ALA	R$ 6,52	R$ 3.260,00

Total: R$ 3.260,00

Item 72

Item	Descrição	Qtde.	Unid.	Marca	Modelo	R$ Vlr. Unitário	R$ Vlr. Total
72	Saco para lixo, embalagem com 20 unidades de 50 litros	200,00	Pct	TUBARÃO	TUBARÃO	R$ 21,22	R$ 4.244,00

Total: R$ 4.244,00

BURITICUPU-MA
Proc. 1203001 2025
Fls. 674
Rub.

Item 73

Item	Descrição	Qtde.	Unid.	Marca	Modelo	R$ Vlr. Unitário	R$ Vlr. Total
73	Saco para lixo, na cor azul, embalagem com 100 und 15l	200,00	Pct	TUBARÃO	TUBARÃO	R$ 22,14	R$ 4.428,00

Total: R$ 4.428,00

Item 74

Item	Descrição	Qtde.	Unid.	Marca	Modelo	R$ Vlr. Unitário	R$ Vlr. Total
74	Saco para lixo, na cor azul, embalagem com 50 und de 30l	200,00	Pct	TUBARÃO	TUBARÃO	R$ 32,20	R$ 6.440,00

Total: R$ 6.440,00

Item 75

Item	Descrição	Qtde.	Unid.	Marca	Modelo	R$ Vlr. Unitário	R$ Vlr. Total
75	Saco para lixo, na cor preta embalagem com 15 und de 100l	200,00	Pct	TUBARÃO	TUBARÃO	R$ 24,04	R$ 4.808,00

Total: R$ 4.808,00

Item 76

Item	Descrição	Qtde.	Unid.	Marca	Modelo	R$ Vlr. Unitário	R$ Vlr. Total
76	Toalha de mão, material: mínimo 90 algodão, cor: a escolha da administração.	50,00	Und	SANTISTA	SANTISTA	R$ 9,37	R$ 468,50

Total: R$ 468,50

Item 77

Item	Descrição	Qtde.	Unid.	Marca	Modelo	R$ Vlr. Unitário	R$ Vlr. Total
77	Vassoura de limpeza para vaso sanitário, de cerdas lisas com cabo e cepa de plástico, resistente e higiênica.	50,00	Und	BETTANIN	BETTANIN	R$ 14,72	R$ 736,00

Total: R$ 736,00

Item 78

Item	Descrição	Qtde.	Unid.	Marca	Modelo	R$ Vlr. Unitário	R$ Vlr. Total
78	Vassoura de pêlo, medindo 30cm, macia, com cabo reforçado, confeccionado em madeira resistente, plastificado e perfeitamente adaptado à base.	100,00	Und	CONDOR	CONDOR	R$ 20,45	R$ 2.045,00

Total: R$ 2.045,00

BURITICUPU-MA
Proc. 1202004 2025
Fls. 675
Rub.

Item 79

Item	Descrição	Qtde.	Unid.	Marca	Modelo	R$ Vlr. Unitário	R$ Vlr. Total
79	Vassoura em nylon, com base pintada, dimensões: comprimento x largura x altura (59cm x 4,5cm x 3,5cm) cerdas em nylon, cabo de madeira medindo 1,30mt x 22mm.	100,00	Und	CONDOR	CONDOR	R$ 20,20	R$ 2.020,00

Total: R$ 2.020,00

Item 80

Item	Descrição	Qtde.	Unid.	Marca	Modelo	R$ Vlr. Unitário	R$ Vlr. Total
80	Colher de plástico, descartável para sobremesa resistente, na cor branca ou transparente, virgem, atóxico, pacote com 50 unidades. Caixa contendo 20 pacotes	20,00	Cx	PRAFESTA	PRAFESTA	R$ 73,78	R$ 1.475,60

Total: R$ 1.475,60

Item 81

Item	Descrição	Qtde.	Unid.	Marca	Modelo	R$ Vlr. Unitário	R$ Vlr. Total
81	Prato de plástico fundo, descartável n. 12, na cor branca ou transparente, virgem, atóxico, pacote com 10 unidades. Caixa contendo 100 pacotes	10,00	Cx	CRISTALCOPO	CRISTALCOPO	R$ 329,89	R$ 3.298,90

Total: R$ 3.298,90

Item 82

Item	Descrição	Qtde.	Unid.	Marca	Modelo	R$ Vlr. Unitário	R$ Vlr. Total
82	Agenda de anotações, encadernação: brochura; altura: 21cm; largura: 14cm; com no mínimo 160 folhas	50,00	UND	YINS	YINS	R$ 31,99	R$ 1.599,50

Total: R$ 1.599,50

Item 83

Item	Descrição	Qtde.	Unid.	Marca	Modelo	R$ Vlr. Unitário	R$ Vlr. Total
83	Alfinete para mapas 5mm fabricado com cabeça plástica, corpo em aço níquel cx com 50 Und.	50,00	UND	KAZ	KAZ	R$ 7,29	R$ 364,50

Total: R$ 364,50

BURITICUPU-MA
Proc. 140301 2025
Fls. 676
Rub.

Item 84

Item	Descrição	Qtde.	Unid.	Marca	Modelo	R$ Vlr. Unitário	R$ Vlr. Total
84	Alfinetes para mapas e mural nº1	20,00	UND	KAZ	KAZ	R$ 8,93	R$ 178,60

Total: R$ 178,60

Item 85

Item	Descrição	Qtde.	Unid.	Marca	Modelo	R$ Vlr. Unitário	R$ Vlr. Total
85	Almofada de carimbo almofada de cor azul formulada com aditivos e corantes. dimensões aproximadas do produto: (lxaxp): 13 x 1 x 9 cm / peso: 0,065 kg.	30,00	UND	RADEX	RADEX	R$ 11,09	R$ 332,70

Total: R$ 332,70

Item 86

Item	Descrição	Qtde.	Unid.	Marca	Modelo	R$ Vlr. Unitário	R$ Vlr. Total
86	Anote e cole (post-it) 38X50MM - Bloco c/4, c/100 fls	50,00	UND	BRW	BRW	R$ 12,92	R$ 646,00

Total: R$ 646,00

Item 87

Item	Descrição	Qtde.	Unid.	Marca	Modelo	R$ Vlr. Unitário	R$ Vlr. Total
87	Balões todos os números e cores	200,00	UND	SÃO ROQUE	SÃO ROQUE	R$ 9,16	R$ 1.832,00

Total: R$ 1.832,00

Item 88

Item	Descrição	Qtde.	Unid.	Marca	Modelo	R$ Vlr. Unitário	R$ Vlr. Total
88	Caixa arquivo de polionda (cor azul) - confeccionada em polipropileno corrugado (polionda), modelo desmontável, fechamento duplo reforçado, com visor	100,00	UND	POLIBRAS	POLIBRAS	R$ 8,81	R$ 881,00

BURITICUPU-MA
Proc. 13032024 2025
Fls. 647
Rub.

Total: R$ 881,00

Item 89

Item	Descrição	Qtde.	Unid.	Marca	Modelo	R$ Vlr. Unitário	R$ Vlr. Total
89	Caixa para correspondência 1 andar, em acrílico transparente, medindo 370mm x 255mm	30,00	UND	DELLO	DELLO	R$ 45,88	R$ 1.376,40

Total: R$ 1.376,40

Item 90

Item	Descrição	Qtde.	Unid.	Marca	Modelo	R$ Vlr. Unitário	R$ Vlr. Total
90	Calculadora 12dig. com bobina	10,00	UND	CASIO	CASIO	R$ 21,36	R$ 213,60

Total: R$ 213,60

Item 91

Item	Descrição	Qtde.	Unid.	Marca	Modelo	R$ Vlr. Unitário	R$ Vlr. Total
91	Caneta esferográfica azul - escrita média, corpo em plástico, sextavada, ponta de tungstênio, carga removível, tampa cônica ventilada e tampão superior de pressão, tamanho de aproximadamente 15 cm com tampa, fabricação nacional, embalagem com dados de identificação do produto e data de validade. tipo bicou de qualidade superior. (caixa com 50 Und.)	10,00	UND	PILOT	PILOT	R$ 52,73	R$ 527,30

Total: R$ 527,30

Item 92

Item	Descrição	Qtde.	Unid.	Marca	Modelo	R$ Vlr. Unitário	R$ Vlr. Total
92	Caneta esferográfica preta - escrita média, corpo em plástico, sextavada, ponta de tungstênio, carga removível, tampa cônica ventilada e tampão superior de pressão, tamanho de aproximadamente 15 com tampa, fabricação nacional, embalagem com dados de identificação do produto e data de validade. tipo bicou de qualidade superior. (caixa com 50 Und.)	10,00	UND	PILOT	PILOT	R$ 52,56	R$ 525,60

BURITICUPU/MA
Proc. 1003001 2025
Fls. 678
Rub.

Total: R$ 525,60

Item 93

Item	Descrição	Qtde.	Unid.	Marca	Modelo	R$ Vlr. Unitário	R$ Vlr. Total
93	Caneta esferográficas vermelha cx c/50	10,00	UND	ACRILEX	ACRILEX	R$ 53,91	R$ 539,10

Total: R$ 539,10

Item 94

Item	Descrição	Qtde.	Unid.	Marca	Modelo	R$ Vlr. Unitário	R$ Vlr. Total
94	Caneta Marca Texto cor florescente amarela/verde/laranja cx c/ 12	30,00	UND	MOLIN	MOLIN	R$ 26,70	R$ 801,00

Total: R$ 801,00

Item 95

Item	Descrição	Qtde.	Unid.	Marca	Modelo	R$ Vlr. Unitário	R$ Vlr. Total
95	Capa para encadernação A-4, em polipropileno, frente transparente cristal line com linhas em relevo diagonal, fundo preto para contracapa e apresenta uma textura parecido com couro, Larg:21cm e Comp: 29cm com espessura de 30 mm. Pct com 100 und.	10,00	UND	MARPAX	MARPAX	R$ 79,80	R$ 798,00

Total: R$ 798,00

Item 96

Item	Descrição	Qtde.	Unid.	Marca	Modelo	R$ Vlr. Unitário	R$ Vlr. Total
96	Clips de ferro nº 2/0 galvanizado (caixa com 50 Und.) tamanho unitário: 31,5 x 10,8 mm material: aço	20,00	UND	BACCHI	BACCHI	R$ 5,78	R$ 115,60

Total: R$ 115,60

Item 97

Item	Descrição	Qtde.	Unid.	Marca	Modelo	R$ Vlr. Unitário	R$ Vlr. Total
97	Clips de ferro nº 3/0 galvanizado (caixa com 50 Und.) tamanho unitário: 36,5 x 12 mm material: aço	20,00	UND	BACCHI	BACCHI	R$ 6,17	R$ 123,40

Total: R$ 123,40

BURITICUPU-MA
Proc. 170201 2025
Fls. 679
Rubr.

Item 98

Item	Descrição	Qtde.	Unid.	Marca	Modelo	R$ Vlr. Unitário	R$ Vlr. Total
98	Clips de ferro nº 4/0 galvanizado (caixa com 50 Und.) tamanho unitário: 40,7 x 13,3 mm material: aço	20,00	UND	BACCHI	BACCHI	R$ 7,46	R$ 149,20

Total: R$ 149,20

Item 99

Item	Descrição	Qtde.	Unid.	Marca	Modelo	R$ Vlr. Unitário	R$ Vlr. Total
99	Clips de ferro nº 6/0 galvanizado (caixa com 50 Und.) tamanho unitário: 45,5 x 16,5 mm material: aço	20,00	UND	BACCHI	BACCHI	R$ 7,65	R$ 153,00

Total: R$ 153,00

Item 100

Item	Descrição	Qtde.	Unid.	Marca	Modelo	R$ Vlr. Unitário	R$ Vlr. Total
100	Clips de ferro nº 8/0 galvanizado (caixa com 50 Und.) tamanho unitário: 53,8 x 20,6 mm material: aço	20,00	UND	BACCHI	BACCHI	R$ 9,53	R$ 190,60

Total: R$ 190,60

Item 101

Item	Descrição	Qtde.	Unid.	Marca	Modelo	R$ Vlr. Unitário	R$ Vlr. Total
101	Clips galvanizado nº 5/0 (caixa com 50 Und.)	20,00	UND	ACC	ACC	R$ 6,85	R$ 137,00

Total: R$ 137,00

Item 102

Item	Descrição	Qtde.	Unid.	Marca	Modelo	R$ Vlr. Unitário	R$ Vlr. Total
102	Cola branca 1L	10,00	UND	POLAR	POLAR	R$ 26,12	R$ 261,20

Total: R$ 261,20

Item 103

Item	Descrição	Qtde.	Unid.	Marca	Modelo	R$ Vlr. Unitário	R$ Vlr. Total
103	Cola líquida branca a base de agua, bico economico, atoxica 40 gr cx com com 12 Und	30,00	UND	ACRILEX	ACRILEX	R$ 61,08	R$ 1.832,40

Total: R$ 1.832,40

BURITICUPU-MA
Proc. 1203001 2025
Fls. 680
Rub.

Item 104

Item	Descrição	Qtde.	Unid.	Marca	Modelo	R$ Vlr. Unitário	R$ Vlr. Total
104	Colchete fixação, material aço, tratamento superficial latonado, tamanho nº15 - caixa com 72 Undades	10,00	UND	KAZ	KAZ	R$ 34,14	R$ 341,40

Total: R$ 341,40

Item 105

Item	Descrição	Qtde.	Unid.	Marca	Modelo	R$ Vlr. Unitário	R$ Vlr. Total
105	Colchete fixação, material aço, tratamento superficial latonado, tamanho nº4 - caixa com 72 Unidades.	10,00	UND	KAZ	KAZ	R$ 33,33	R$ 333,30

Total: R$ 333,30

Item 106

Item	Descrição	Qtde.	Unid.	Marca	Modelo	R$ Vlr. Unitário	R$ Vlr. Total
106	Colchete fixação, material aço, tratamento superficial latonado, tamanho nº9 - caixa com 72 Unidades.	10,00	UND	CIS	CIS	R$ 31,68	R$ 316,80

Total: R$ 316,80

Item 107

Item	Descrição	Qtde.	Unid.	Marca	Modelo	R$ Vlr. Unitário	R$ Vlr. Total
107	Colchete latonado nº 8 (caixa com 72 Und.) dimensões aproximadas da embalagem: 8 x 5,4 x 5,6cm ideal para prender papéis, possui manuseio simples que consiste em dobrar suas duas hastes de aço.	10,00	UND	CIS	CIS	R$ 30,57	R$ 305,70

Total: R$ 305,70

Item 108

Item	Descrição	Qtde.	Unid.	Marca	Modelo	R$ Vlr. Unitário	R$ Vlr. Total
108	Corretivo Líquido 18 ml cx c/ 12	10,00	UND	ACRILEX	ACRILEX	R$ 41,54	R$ 415,40

Total: R$ 415,40

BURITICUPU-MA
Proc. 1803001 2025
Fls. 681
Rubr.

Item 109

Item	Descrição	Qtde.	Unid.	Marca	Modelo	R$ Vlr. Unitário	R$ Vlr. Total
109	Envelope amarelo 17x25 pct c/ 100 unds	10,00	UND	FORONI	FORONI	R$ 72,00	R$ 720,00

Total: R$ 720,00

Item 110

Item	Descrição	Qtde.	Unid.	Marca	Modelo	R$ Vlr. Unitário	R$ Vlr. Total
110	Envelope branco comercial 114x162mm s/cep pct c/ 100 unds	10,00	UND	FORONI	FORONI	R$ 75,00	R$ 750,00

Total: R$ 750,00

Item 111

Item	Descrição	Qtde.	Unid.	Marca	Modelo	R$ Vlr. Unitário	R$ Vlr. Total
111	Envelope branco saco kraft natural 229x324mm, 80g pct c/ 100 unds	10,00	UND	FORONI	FORONI	R$ 55,77	R$ 557,70

Total: R$ 557,70

Item 112

Item	Descrição	Qtde.	Unid.	Marca	Modelo	R$ Vlr. Unitário	R$ Vlr. Total
112	Envelope de papel 24x34 pct c/100 unds	10,00	UND	FORONI	FORONI	R$ 79,60	R$ 796,00

Total: R$ 796,00

Item 113

Item	Descrição	Qtde.	Unid.	Marca	Modelo	R$ Vlr. Unitário	R$ Vlr. Total
113	Envelope de papel 41x34 pct c/ 100 unds	10,00	UND	FORONI	FORONI	R$ 69,16	R$ 691,60

Total: R$ 691,60

Item 114

Item	Descrição	Qtde.	Unid.	Marca	Modelo	R$ Vlr. Unitário	R$ Vlr. Total
114	Envelope de papel formato A4 pct c/ 100 unds	10,00	UND	FORONI	FORONI	R$ 79,26	R$ 792,60

Total: R$ 792,60

BURITIGUPU-MA
Proc. 120801 2025
Fls. 682
Rubr.

Item 115

Item	Descrição	Qtde.	Unid.	Marca	Modelo	R$ Vlr. Unitário	R$ Vlr. Total
115	Envelope em papel pequeno colorido 200x280 c/ 100 uni	10,00	UND	FORONI	FORONI	R$ 80,08	R$ 800,80

Total: R$ 800,80

Item 116

Item	Descrição	Qtde.	Unid.	Marca	Modelo	R$ Vlr. Unitário	R$ Vlr. Total
116	Envelope ofício pct c/ 100 unds	10,00	UND	FORONI	FORONI	R$ 83,96	R$ 839,60

Total: R$ 839,60

Item 117

Item	Descrição	Qtde.	Unid.	Marca	Modelo	R$ Vlr. Unitário	R$ Vlr. Total
117	Envelope Pardo Oficio 240x340mm cx c/100	10,00	UND	FORONI	FORONI	R$ 112,30	R$ 1.123,00

Total: R$ 1.123,00

Item 118

Item	Descrição	Qtde.	Unid.	Marca	Modelo	R$ Vlr. Unitário	R$ Vlr. Total
118	Envelope saco kraft natural, 80 g, formato 210x410mm pacote com 50 und	10,00	UND	FORONI	FORONI	R$ 87,44	R$ 874,40

Total: R$ 874,40

Item 119

Item	Descrição	Qtde.	Unid.	Marca	Modelo	R$ Vlr. Unitário	R$ Vlr. Total
119	Envelope saco kraft natural, 80 g, formato 240x340mm pacote com 50 und	10,00	UND	FORONI	FORONI	R$ 84,21	R$ 842,10

Total: R$ 842,10

Item 120

Item	Descrição	Qtde.	Unid.	Marca	Modelo	R$ Vlr. Unitário	R$ Vlr. Total
120	Escarcela plástica c/ elástico tipo Polionda	200,00	UND	DAC	DAC	R$ 5,27	R$ 1.054,00

BURITICUPU-MA
Proc. 1203001 2025
Fls. 685
Rub.

Total: R$ 1.054,00

Item 121

Item	Descrição	Qtde.	Unid.	Marca	Modelo	R$ Vlr. Unitário	R$ Vlr. Total
121	Estilete com Lâmina Larga 18 mm com cabo em polipropileno	10,00	UND	CIS	CIS	R$ 8,76	R$ 87,60

Total: R$ 87,60

Item 122

Item	Descrição	Qtde.	Unid.	Marca	Modelo	R$ Vlr. Unitário	R$ Vlr. Total
122	Estilete, corpo plástico resistente, largura lâmina 9 mm, tipo lâmina retrátil, tipo fixação lâmina encaixe de pressão pct c/ 50 unds	10,00	UND	CIS	CIS	R$ 136,69	R$ 1.366,90

Total: R$ 1.366,90

Item 123

Item	Descrição	Qtde.	Unid.	Marca	Modelo	R$ Vlr. Unitário	R$ Vlr. Total
123	Etiqueta auto adesiva, medindo 45x13mm, em papel vermelho c/ adesivo sintético, impressão urgente em letras pretas, acondicionada em caixa de no mínimo de 210 Undades. validade mínima: 2 anos.	10,00	UND	MAXPRINT	MAXPRINT	R$ 70,60	R$ 706,00

Total: R$ 706,00

Item 124

Item	Descrição	Qtde.	Unid.	Marca	Modelo	R$ Vlr. Unitário	R$ Vlr. Total
124	Extrator de grampo metalico tipo espatula em aço niquelado dimensões 15 cm reforçado (cx com 12 Undades)	20,00	UND	KAZ	KAZ	R$ 53,87	R$ 1.077,40

Total: R$ 1.077,40

Item 125

Item	Descrição	Qtde.	Unid.	Marca	Modelo	R$ Vlr. Unitário	R$ Vlr. Total
125	Fita adesiva durex (Grande), 10 und 50mx50mm	20,00	UND	ADERA	ADERA	R$ 14,57	R$ 291,40

Total: R$ 291,40

BURITICUPU-MA
Proc. 103001 2025
Fls. 684
Rub.

Item 126

Item	Descrição	Qtde.	Unid.	Marca	Modelo	R$ Vlr. Unitário	R$ Vlr. Total
126	Fita adesiva em pvc, para empacotamento geral, tamanho 50mmx50m	20,00	UND	ADERA	ADERA	R$ 13,59	R$ 271,80

Total: R$ 271,80

Item 127

Item	Descrição	Qtde.	Unid.	Marca	Modelo	R$ Vlr. Unitário	R$ Vlr. Total
127	Fita adesiva transparente -12mm x 40m	20,00	UND	ADELBRAS	ADELBRAS	R$ 4,93	R$ 98,60

Total: R$ 98,60

Item 128

Item	Descrição	Qtde.	Unid.	Marca	Modelo	R$ Vlr. Unitário	R$ Vlr. Total
128	Fita Durex transparente12mmx40mm	20,00	UND	ADELBRAS	ADELBRAS	R$ 3,26	R$ 65,20

Total: R$ 65,20

Item 129

Item	Descrição	Qtde.	Unid.	Marca	Modelo	R$ Vlr. Unitário	R$ Vlr. Total
129	Fita gomada 36mm x 50m	20,00	UND	ADELBRAS	ADELBRAS	R$ 22,18	R$ 443,60

Total: R$ 443,60

Item 130

Item	Descrição	Qtde.	Unid.	Marca	Modelo	R$ Vlr. Unitário	R$ Vlr. Total
130	Grampeador de mesa em metal 26x6	50,00	UND	BAZZE	BAZZE	R$ 30,93	R$ 1.546,50

Total: R$ 1.546,50

Item 131

Item	Descrição	Qtde.	Unid.	Marca	Modelo	R$ Vlr. Unitário	R$ Vlr. Total
131	Grampeador Grande capacidade até 100fl	10,00	UND	BAZZE	BAZZE	R$ 105,61	R$ 1.056,10

BURITICURU-MA
Proc. 105301 2025
Fls. 685
Rub.

Total: R$ 1.056,10

Item 132

Item	Descrição	Qtde.	Unid.	Marca	Modelo	R$ Vlr. Unitário	R$ Vlr. Total
132	Lápis Preto Grafite nº 2 cx c/144	10,00	UND	MOLIN	MOLIN	R$ 89,89	R$ 898,90

Total: R$ 898,90

Item 133

Item	Descrição	Qtde.	Unid.	Marca	Modelo	R$ Vlr. Unitário	R$ Vlr. Total
133	Liga borracha natural Pct 100 und	20,00	UND	MERCUR	MERCUR	R$ 8,86	R$ 177,20

Total: R$ 177,20

Item 134

Item	Descrição	Qtde.	Unid.	Marca	Modelo	R$ Vlr. Unitário	R$ Vlr. Total
134	Livro ata, em papel sulfite, com 200 folhas pautadas enumeradas sequencialmente com gramatura 75g/m2, capa dura em papelão plastificado, medindo 210mm x 297mm	50,00	UND	TILIBRA	TILIBRA	R$ 25,23	R$ 1.261,50

Total: R$ 1.261,50

Item 135

Item	Descrição	Qtde.	Unid.	Marca	Modelo	R$ Vlr. Unitário	R$ Vlr. Total
135	Livro de ponto, quantidade folhas 100, tipo capa dura, cor capa preta, comprimento 330, largura 216, uso administrativo	30,00	UND	TILIBRA	TILIBRA	R$ 22,92	R$ 687,60

Total: R$ 687,60

Item 136

Item	Descrição	Qtde.	Unid.	Marca	Modelo	R$ Vlr. Unitário	R$ Vlr. Total
136	Livro para protocolo de correspondência c/ 94 capa dura, 100fls informações: livro protocolo de correspondência 1/4 com 100 folhas	20,00	UND	TILIBRA	TILIBRA	R$ 23,25	R$ 465,00

Total: R$ 465,00

BURITICUPU-MA
Proc. 1303001 2025
Fls. 686
Rub.

Item 137

Item	Descrição	Qtde.	Unid.	Marca	Modelo	R$ Vlr. Unitário	R$ Vlr. Total
137	Marcador de texto cor amarela, com ponta macia e tinta fluorescente para destacar o texto. cx com 12 Und.	10,00	UND	MOLIN	MOLIN	R$ 23,09	R$ 230,90

Total: R$ 230,90

Item 138

Item	Descrição	Qtde.	Unid.	Marca	Modelo	R$ Vlr. Unitário	R$ Vlr. Total
138	Marcador de texto cor azul, com ponta macia e tinta fluorescente para destacar o texto. cx com 12 Und.	10,00	UND	MOLIN	MOLIN	R$ 24,99	R$ 249,90

Total: R$ 249,90

Item 139

Item	Descrição	Qtde.	Unid.	Marca	Modelo	R$ Vlr. Unitário	R$ Vlr. Total
139	Marcador de texto cor laranja, com ponta macia e tinta fluorescente para destacar o texto. cx com 12 Und.	10,00	UND	MOLIN	MOLIN	R$ 26,76	R$ 267,60

Total: R$ 267,60

Item 140

Item	Descrição	Qtde.	Unid.	Marca	Modelo	R$ Vlr. Unitário	R$ Vlr. Total
140	Marcador de texto cor verde, com ponta macia e tinta fluorescente para destacar o texto. cx com 12 Und.	10,00	UND	MOLIN	MOLIN	R$ 25,60	R$ 256,00

Total: R$ 256,00

Item 141

Item	Descrição	Qtde.	Unid.	Marca	Modelo	R$ Vlr. Unitário	R$ Vlr. Total
141	Molha dedo pasta água com 20gr.	100,00	UND	WALEU	WALEU	R$ 5,24	R$ 524,00

Total: R$ 524,00

BURITICURU-MA
Proc. 120500 2025
Fls. 687
Rub.

Item 142

Item	Descrição	Qtde.	Unid.	Marca	Modelo	R$ Vlr. Unitário	R$ Vlr. Total
142	Organizador c/2 bandejas tipo acrílico	50,00	UND	DELLO	DELLO	R$ 43,55	R$ 2.177,50

Total: R$ 2.177,50

Item 143

Item	Descrição	Qtde.	Unid.	Marca	Modelo	R$ Vlr. Unitário	R$ Vlr. Total
143	Organizador de Mesa 3 em 1 c/ porta lápis, clips e lembretes tipo acrílico	50,00	UND	WALEU	WALEU	R$ 39,95	R$ 1.997,50

Total: R$ 1.997,50

Item 144

Item	Descrição	Qtde.	Unid.	Marca	Modelo	R$ Vlr. Unitário	R$ Vlr. Total
144	Pasta Az, Com 2 Furos, Na Cor Preta, Medindo 8 X 26 X 35 Cm (Tamanho Ofício)	300,00	UND	FRAMA	FRAMA	R$ 20,33	R$ 6.099,00

Total: R$ 6.099,00

Item 145

Item	Descrição	Qtde.	Unid.	Marca	Modelo	R$ Vlr. Unitário	R$ Vlr. Total
145	Papel A4 (branco) papel sulfite branco no formato a4 (210x297) gramatura 75grs, pacote com 500 folhas. excelente para reproduções em copiadoras, impressoras laser e ink jet. versátil, prático e econômico. caixa com 10 resmas.	300,00	UND	REPORT	REPORT	R$ 268,00	R$ 80.400,00

Total: R$ 80.400,00

Item 146

Item	Descrição	Qtde.	Unid.	Marca	Modelo	R$ Vlr. Unitário	R$ Vlr. Total
146	Papel Fotográfico A4 180g c/ 50 Folhas, tipo gloss, cor Branco, alta resolução, gramatura 180g.	30,00	UND	MAXPRINT	MAXPRINT	R$ 24,83	R$ 744,90

Total: R$ 744,90

BURITICUPU-MA
Proc. 2025
Fls. 688
Rub.

Item 147

Item	Descrição	Qtde.	Unid.	Marca	Modelo	R$ Vlr. Unitário	R$ Vlr. Total
147	Pasta com elástico de polionda tipo escacela transparente.	100,00	UND	DAC	DAC	R$ 5,67	R$ 567,00

Total: R$ 567,00

Item 148

Item	Descrição	Qtde.	Unid.	Marca	Modelo	R$ Vlr. Unitário	R$ Vlr. Total
148	Pasta com grampo, plástica	100,00	UND	DAC	DAC	R$ 7,33	R$ 733,00

Total: R$ 733,00

Item 149

Item	Descrição	Qtde.	Unid.	Marca	Modelo	R$ Vlr. Unitário	R$ Vlr. Total
149	Pasta De Papelão C/ Aba Elastica	100,00	UND	DELLO	DELLO	R$ 8,36	R$ 836,00

Total: R$ 836,00

Item 150

Item	Descrição	Qtde.	Unid.	Marca	Modelo	R$ Vlr. Unitário	R$ Vlr. Total
150	Pasta suspensa em plastico cristal com trilho e visor, caixa com 50 Undades	50,00	UND	DELLO	DELLO	R$ 8,36	R$ 418,00

Total: R$ 418,00

Item 151

Item	Descrição	Qtde.	Unid.	Marca	Modelo	R$ Vlr. Unitário	R$ Vlr. Total
151	Pen Drive 16 Gb	100,00	UND	SANDISK	SANDISK	R$ 29,72	R$ 2.972,00

Total: R$ 2.972,00

Item 152

Item	Descrição	Qtde.	Unid.	Marca	Modelo	R$ Vlr. Unitário	R$ Vlr. Total
152	Pen Drive 32 Gb	100,00	UND	SANDISK	SANDISK	R$ 36,45	R$ 3.645,00

Total: R$ 3.645,00

BURITICUPU-MA
Proc. 140300 2025
Fls. 689
Rub

Item 153

Item	Descrição	Qtde.	Unid.	Marca	Modelo	R$ Vlr. Unitário	R$ Vlr. Total
153	Pendrive sandisk 8gb	50,00	UND	SANDISK	SANDISK	R$ 37,65	R$ 1.882,50

Total: R$ 1.882,50

Item 154

Item	Descrição	Qtde.	Unid.	Marca	Modelo	R$ Vlr. Unitário	R$ Vlr. Total
154	Pilha alcalina AA e AAA	200,00	UND	DURACCEL	DURACCEL	R$ 4,68	R$ 936,00

Total: R$ 936,00

Item 155

Item	Descrição	Qtde.	Unid.	Marca	Modelo	R$ Vlr. Unitário	R$ Vlr. Total
155	Pincel Atômico recarregável cx c/12. Cor: Preto/Azul /Vermelho.	10,00	UND	PILOT	PILOT	R$ 85,13	R$ 851,30

Total: R$ 851,30

Item 156

Item	Descrição	Qtde.	Unid.	Marca	Modelo	R$ Vlr. Unitário	R$ Vlr. Total
156	Porta caneta em acrílico	30,00	UND	DELLO	DELLO	R$ 46,73	R$ 1.401,90

Total: R$ 1.401,90

Item 157

Item	Descrição	Qtde.	Unid.	Marca	Modelo	R$ Vlr. Unitário	R$ Vlr. Total
157	Prancheta em Poliestireno, Transparente, c/pegador de metal, tam A4	50,00	UND	DELLO	DELLO	R$ 16,88	R$ 844,00

Total: R$ 844,00

Item 158

Item	Descrição	Qtde.	Unid.	Marca	Modelo	R$ Vlr. Unitário	R$ Vlr. Total
158	Grampo tipo trilho para prendedor de papel em plástico p/ processo (macho e fêmea) p/ 500 folhas. o macho deve ter tamanho mínimo de 31cm e a fêmea, no mínimo, 12cm de comprimento e 1,5cm de largura, com escamas. cód. asi. 4359. Caixa com 50 Undades.	50,00	UND	DELLO	DELLO	R$ 24,61	R$ 1.230,50

BURITICUPU-MA
Proc. 203007 2025
Fls. 690
Rub.

Total: R$ 1.230,50

Item 159

Item	Descrição	Qtde.	Unid.	Marca	Modelo	R$ Vlr. Unitário	R$ Vlr. Total
159	Grampo tipo trilho para prendedor de papel em metal p/ processo (macho e fêmea) p/ 500 folhas. o macho deve ter tamanho mínimo de 31cm e a fêmea, no mínimo, 12cm de comprimento e 1,5cm de largura, com escamas. cód. asi. 4359. Caixa com 50 Undades	50,00	UND	ACC	ACC	R$ 24,61	R$ 1.230,50

Total: R$ 1.230,50

Item 160

Item	Descrição	Qtde.	Unid.	Marca	Modelo	R$ Vlr. Unitário	R$ Vlr. Total
160	Régua Acrílica de 30cm transparente	30,00	UND	DELLO	DELLO	R$ 5,58	R$ 167,40

Total: R$ 167,40

Item 161

Item	Descrição	Qtde.	Unid.	Marca	Modelo	R$ Vlr. Unitário	R$ Vlr. Total
161	Régua plástica 50cm em acrílico transparente	30,00	UND	DELLO	DELLO	R$ 8,78	R$ 263,40

Total: R$ 263,40

Item 162

Item	Descrição	Qtde.	Unid.	Marca	Modelo	R$ Vlr. Unitário	R$ Vlr. Total
162	Tesoura Grande uso geral inox 8, com cabo de polipropileno preto.	50,00	UND	ACRILEX	ACRILEX	R$ 12,30	R$ 615,00

Total: R$ 615,00

Item 163

Item	Descrição	Qtde.	Unid.	Marca	Modelo	R$ Vlr. Unitário	R$ Vlr. Total
163	Tinta p/ Carimbo preta e azul com 40 ml com alto rendimento.	50,00	UND	ACRILEX	ACRILEX	R$ 23,54	R$ 1.177,00

Total: R$ 1.177,00

BURITICUPU-MA
Proc. 208001 2025
Fls. 691
Rub.

Item 164

Item	Descrição	Qtde.	Unid.	Marca	Modelo	R$ Vlr. Unitário	R$ Vlr. Total
164	Tonner Original ou compatível c/ Brother Modelo: DCP 7055	50,00	UND	BROTHER	BROTHER	R$ 161,72	R$ 8.086,00

Total: R$ 8.086,00

Item 165

Item	Descrição	Qtde.	Unid.	Marca	Modelo	R$ Vlr. Unitário	R$ Vlr. Total
165	Tonner Original ou compatível c/ Epson L210 - BK(T6641)-C(T6642) - M(T6643) - Y(T6644)	50,00	UND	EPSON	EPSON	R$ 187,77	R$ 9.388,50

Total: R$ 9.388,50

Item 166

Item	Descrição	Qtde.	Unid.	Marca	Modelo	R$ Vlr. Unitário	R$ Vlr. Total
166	Tonner Original ou compatível c/ Epson L3250	50,00	UND	EPSON	EPSON	R$ 178,96	R$ 8.948,00

Total: R$ 8.948,00

Item 167

Item	Descrição	Qtde.	Unid.	Marca	Modelo	R$ Vlr. Unitário	R$ Vlr. Total
167	Tonner Original ou compatível c/ HP Laser Jet Pro MFP M127Fn	50,00	UND	HP	HP	R$ 161,96	R$ 8.098,00

Total: R$ 8.098,00

Total Geral: R$415.846,80

CÂMARA MUNICIPAL DE BURITICUPU

CÂMARA MUNICIPAL DE BURITICUPU/ MA

PREGÃO ELETRÔNICO Nº 002/2025

PROCESSO LICITATÓRIO 1203001/2025

Proposta Inicial do Fornecedor

LICITANET
LICITAÇÕES ELETRÔNICAS 4.0

BURITICUPU-MA
Proc. 1203001 2025
Fls. 692
Rub.

Fornecedor : 10.820.186/0001-89 - NBB COMERCIO DE EQUIPAMENTOS DE INFORMATICA LTDA

Item 164

Item	Descrição	Qtde.	Unid.	Marca	Modelo	R$ Vlr. Unitário	R$ Vlr. Total
164	Tonner Original ou compatível c/ Brother Modelo: DCP 7055	50,00	UND	FASTPRINTER	DCP-7055	R$ 161,00	R$ 8.050,00

Total: R$ 8.050,00

Item 165

Item	Descrição	Qtde.	Unid.	Marca	Modelo	R$ Vlr. Unitário	R$ Vlr. Total
165	Tonner Original ou compatível c/ Epson L210 - BK(T6641)-C(T6642) - M(T6643) - Y(T6644)	50,00	UND	FASTPRINTER	T664	R$ 187,00	R$ 9.350,00

Total: R$ 9.350,00

Item 166

Item	Descrição	Qtde.	Unid.	Marca	Modelo	R$ Vlr. Unitário	R$ Vlr. Total
166	Tonner Original ou compatível c/ Epson L3250	50,00	UND	FASTPRINTER	L3250	R$ 178,00	R$ 8.900,00

Total: R$ 8.900,00

Item 167

Item	Descrição	Qtde.	Unid.	Marca	Modelo	R$ Vlr. Unitário	R$ Vlr. Total
167	Tonner Original ou compatível c/ HP Laser Jet Pro MFP M127Fn	50,00	UND	FASTPRINTER	M127	R$ 161,00	R$ 8.050,00

Total: R$ 8.050,00

Total Geral: R$34.350,00

Proposta Inicial do Fornecedor

Fornecedor : 14.553.228/0001-13 - INFRAEASY SOLUCOES LTDA

Item 49

Item	Descrição	Qtde.	Unid.	Marca	Modelo	R$ Vlr. Unitário	R$ Vlr. Total
49	Copos descartáveis para café, c/50 ml caixa c/ 50 pct com 100 und	40,00	Cx	FONPLAST	P/ CAFE 50ML BRC (PS) 50X100	R$ 180,72	R$ 7.228,80

Total: R$ 7.228,80

Total Geral: R$7.228,80

CÂMARA MUNICIPAL DE BURITICUPU/ MA

PREGÃO ELETRÔNICO Nº 002/2025

PROCESSO LICITATÓRIO 1203001/2025

Proposta Inicial do Fornecedor

LICITANET
BURITICURU-MA
Proc. 1203001 2025
Fls. 699
Rub.

Fornecedor : 11.068.908/0001-53 - THAMIPE COMERCIO E SERVICOS LTDA

Item 2

Item	Descrição	Qtde.	Unid.	Marca	Modelo	R$ Vlr. Unitário	R$ Vlr. Total
2	AÇÚCAR, obtido da cana de açúcar, com aspecto, cor, cheiro e sabor próprio, com teor de sacarose mínimo de 98,5, sem fermentação, isento de sujidades, parasitas e de enxofre, acondicionado em pacote de 1kg. Prazo de validade mínimo de 06 meses a partir da data de entrega.	500,00	KG	BLANCO	BLANCO	R$ 5,36	R$ 2.680,00

Total: R$ 2.680,00

Item 5

Item	Descrição	Qtde.	Unid.	Marca	Modelo	R$ Vlr. Unitário	R$ Vlr. Total
5	BISCOITO DOCE, a base de: farinha de trigo / açúcar / gordura vegetal hidrogenada / amido de milho /açúcar invertido / soro de leite / sal / fermento químico. Acondicionado em embalagem tipo 3 em 1, contendo identificação do fabricante, informações nutricionais, data de fabricação e prazo de validade mínimo de 06 meses a partir da data de entrega. Serão rejeitados biscoitos malcozidos, queimados e de características organolépticas anormais. Embalagem de 350g.	400,00	PCT	PETYAN	PETYAN	R$ 6,92	R$ 2.768,00

Total: R$ 2.768,00

Item 6

Item	Descrição	Qtde.	Unid.	Marca	Modelo	R$ Vlr. Unitário	R$ Vlr. Total
6	BISCOITO DOCE TIPO ROSQUINHA, SABOR COCO, a base de: farinha de trigo / açúcar / gordura vegetal hidrogenada / lecitina de soja / amido de milho / açúcar invertido / leite de coco / coco ralado / leite integral / sal / aroma artificial de coco. Acondicionado em embalagem contendo identificação do fabricante, informações nutricionais, data de fabricação e prazo de validade mínimo de 06 meses a partir da data de entrega. Serão rejeitados biscoitos malcozidos, queimados e de características organolépticas anormais. Embalagem de 350g.	400,00	PCT	PETYAN	PETYAN	R$ 6,38	R$ 2.552,00

BURITICUPU-MA
Proc. 2025
Fls. 695
Rubr.

Total: R$ 2.552,00

Item 7

Item	Descrição	Qtde.	Unid.	Marca	Modelo	R$ Vlr. Unitário	R$ Vlr. Total
7	BISCOITO DOCE TIPO ROSQUINHA, SABOR LEITE, a base de: farinha de trigo / açúcar / gordura vegetal hidrogenada / lecitina de soja / amido de milho / açúcar invertido / leite integral / sal. Acondicionado em embalagem contendo identificação do fabricante, informações nutricionais, data de fabricação e prazo de validade mínimo de 06 meses a partir da data de entrega. Serão rejeitados biscoitos malcozidos, queimados e de características organolépticas anormais. Embalagem de 350g	400,00	PCT	PETYAN	PETYAN	R$ 6,47	R$ 2.588,00

Total: R$ 2.588,00

Item 8

Item	Descrição	Qtde.	Unid.	Marca	Modelo	R$ Vlr. Unitário	R$ Vlr. Total
8	BISCOITO SALGADO, a base de: farinha de trigo/ gordura vegetal hidrogenada / açúcar / amido de milho / sal refinado / fermento / leite ou soro / outros, composição nutricional mínima: 12 de proteínas / valor calórico 440 kcal. Acondicionado em embalagem tipo 3 em 1, contendo identificação do fabricante, informações nutricionais, data de fabricação e prazo de validade mínimo de 06 meses a partir da data de entrega. Serão rejeitados, os biscoitos malcozidos, queimados e de características organolépticas. Embalagem de 400g.	400,00	PCT	PETYAN	PETYAN	R$ 6,77	R$ 2.708,00

Total: R$ 2.708,00

Item 14

Item	Descrição	Qtde.	Unid.	Marca	Modelo	R$ Vlr. Unitário	R$ Vlr. Total
14	FÉCULA DE MANDIOCA, isenta de sujidades e/ou parasitas. Acondicionada em embalagem de 1 kg, contendo indicação do fabricante, informações nutricionais, data de fabricação e prazo de validade mínimo de 06 meses a partir da data de entrega.	100,00	KG	DO ZÉ	DO ZÉ	R$ 9,58	R$ 958,00

BURITICUPU-MA
Proc. 130300/1 2025
Fls. 696
Rubrica

Total: R$ 958,00

Item 15

Item	Descrição	Qtde.	Unid.	Marca	Modelo	R$ Vlr. Unitário	R$ Vlr. Total
15	FLOCOS DE ARROZ, Farinha de arroz em flocos, acondicionada em pacote de 500g, contendo indicação do fabricante, informações nutricionais, data de fabricação e prazo de validade mínimo de 06 meses a partir da data de entrega.	200,00	PCT	BELL SABOR	BELL SABOR	R$ 4,46	R$ 892,00

Total: R$ 892,00

Item 16

Item	Descrição	Qtde.	Unid.	Marca	Modelo	R$ Vlr. Unitário	R$ Vlr. Total
16	FLOCOS DE MILHO, Farinha de milho amarela em flocos, acondicionada em pacote de 500g, contendo indicação do fabricante, informações nutricionais, data de fabricação e prazo de validade mínimo de 06 meses a partir da data de entrega.	200,00	PCT	IDEAL	IDEAL	R$ 2,90	R$ 580,00

Total: R$ 580,00

Item 34

Item	Descrição	Qtde.	Unid.	Marca	Modelo	R$ Vlr. Unitário	R$ Vlr. Total
34	Água sanitária, alvejante e desinfetante, composta de: hipoclorito de sódio, hidróxido de sódio, cloreto de sódio e água filtrada, teor 2,0 a 2,5 pp, embalagem de cor leitosa, impedindo a passagem de luz, com bico dosador munido de tampa acoplados. Frascos com 1 litro, acondicionados em caixa de papelão contendo 12 litros por caixa.	70,00	Cx	CLORITO	CLORITO	R$ 35,92	R$ 2.514,40

Total: R$ 2.514,40

Item 36

Item	Descrição	Qtde.	Unid.	Marca	Modelo	R$ Vlr. Unitário	R$ Vlr. Total
36	Aromatizante de ambiente: especificação cx com 12 und 360ml	36,00	Cx	LEVEUZE	LEVEUZE	R$ 184,34	R$ 6.636,24

Total: R$ 6.636,24

BURITICUPU-MA
Proc. 120300 / 2025
Fls. 697
Rub.

Item 47

Item	Descrição	Qtde.	Unid.	Marca	Modelo	R$ Vlr. Unitário	R$ Vlr. Total
47	Limpa alumínio com composição: ácido, dodecil benzeno sulfônico, espessante, coadjuvante, fragrância, corante e água. Embalagem de 500ml. Caixa com 24und.	8,00	Cx	DULAGO	DULAGO	R$ 66,35	R$ 530,80

Total: R$ 530,80

Item 48

Item	Descrição	Qtde.	Unid.	Marca	Modelo	R$ Vlr. Unitário	R$ Vlr. Total
48	Copos descartáveis para água 180 ml caixa 25 pct c/ 100 und	80,00	Cx	CRISTALCOPO	CRISTALCOPO	R$ 172,80	R$ 13.824,00

Total: R$ 13.824,00

Item 52

Item	Descrição	Qtde.	Unid.	Marca	Modelo	R$ Vlr. Unitário	R$ Vlr. Total
52	Escova para limpeza, formato oval, de mão, base de plástico, cerdas em nylon, dimensões mínimas 13cm x 6cm.	50,00	Und	CONDOR	CONDOR	R$ 6,26	R$ 313,00

Total: R$ 313,00

Item 59

Item	Descrição	Qtde.	Unid.	Marca	Modelo	R$ Vlr. Unitário	R$ Vlr. Total
59	Limpador de vidros/limpa vidro embalagem de 500ml, cx c/ 12 und	20,00	Cx	DRAGÃO	DRAGÃO	R$ 192,49	R$ 3.849,80

Total: R$ 3.849,80

Item 62

Item	Descrição	Qtde.	Unid.	Marca	Modelo	R$ Vlr. Unitário	R$ Vlr. Total
62	Pá de lixo em aço, medindo 21cm x 19cm x 5,1cm cabo em madeira	60,00	Und	SANTA MARIA	SANTA MARIA	R$ 27,53	R$ 1.651,80

Total: R$ 1.651,80

BURITICUPU-MA
Proc. 10800/1 2025
Fls. 698
Rub.

Item 77

Item	Descrição	Qtde.	Unid.	Marca	Modelo	R$ Vlr. Unitário	R$ Vlr. Total
77	Vassoura de limpeza para vaso sanitário, de cerdas lisas com cabo e cepa de plástico, resistente e higiênica.	50,00	Und	SANTA MARIA	SANTA MARIA	R$ 14,72	R$ 736,00

Total: R$ 736,00

Item 78

Item	Descrição	Qtde.	Unid.	Marca	Modelo	R$ Vlr. Unitário	R$ Vlr. Total
78	Vassoura de pêlo, medindo 30cm, macia, com cabo reforçado, confeccionado em madeira resistente, plastificado e perfeitamente adaptado à base.	100,00	Und	SANTA MARIA	SANTA MARIA	R$ 20,45	R$ 2.045,00

Total: R$ 2.045,00

Item 80

Item	Descrição	Qtde.	Unid.	Marca	Modelo	R$ Vlr. Unitário	R$ Vlr. Total
80	Colher de plástico, descartável para sobremesa resistente, na cor branca ou transparente, virgem, atóxico, pacote com 50 unidades. Caixa contendo 20 pacotes	20,00	Cx	CRISTALCOPO	CRISTALCOPO	R$ 73,78	R$ 1.475,60

Total: R$ 1.475,60

Total Geral: R$49.302,64

CÂMARA MUNICIPAL DE BURITICUPU

CÂMARA MUNICIPAL DE BURITICUPU/ MA

PREGÃO ELETRÔNICO Nº 002/2025

PROCESSO LICITATÓRIO 1203001/2025

Proposta Inicial do Fornecedor

LICITANET
LICITAÇÕES ELETRÔNICAS 4.0

BURITICUPU-MA
Proc. 1203001 2025
Fls. 699
Rub.

Fornecedor : 43.681.732/0001-05 - A P M SEREJO LTDA

Item 1

Item	Descrição	Qtde.	Unid.	Marca	Modelo	R$ Vlr. Unitário	R$ Vlr. Total
1	ACHOCOLATADO EM PÓ, instantâneo tradicional, a base de cacau em pó. Acondicionado em embalagens de 400g. Prazo de validade mínimo de 06 meses a partir da data de entrega.	220,00	PCT	ITALAC	PCT	R$ 20,00	R$ 4.400,00

Total: R$ 4.400,00

Item 2

Item	Descrição	Qtde.	Unid.	Marca	Modelo	R$ Vlr. Unitário	R$ Vlr. Total
2	AÇÚCAR, obtido da cana de açúcar, com aspecto, cor, cheiro e sabor próprio, com teor de sacarose mínimo de 98,5, sem fermentação, isento de sujidades, parasitas e de enxofre, acondicionado em pacote de 1kg. Prazo de validade mínimo de 06 meses a partir da data de entrega.	500,00	KG	BLANCO	KG	R$ 5,36	R$ 2.680,00

Total: R$ 2.680,00

Item 3

Item	Descrição	Qtde.	Unid.	Marca	Modelo	R$ Vlr. Unitário	R$ Vlr. Total
3	ADOÇANTE LÍQUIDO dietético a base de frutose, aspartame ou sucralose. Acondicionado em frasco de 100ml. Prazo de validade mínimo de 06 meses a partir da data de entrega.	50,00	UND	ZEROCAL	UND	R$ 10,00	R$ 500,00

Total: R$ 500,00

Item 4

Item	Descrição	Qtde.	Unid.	Marca	Modelo	R$ Vlr. Unitário	R$ Vlr. Total
4	AVEIA EM FLOCOS, produto resultante da moagem de grãos de aveia após limpeza e classificação. Embalados em caixas de papelão resistentes. Contendo identificação do fabricante, informações nutricionais, data de fabricação e prazo de validade mínimo de 06 meses a partir da data de entrega. Caixa com embalagem de 170g.	200,00	UND	QUAKER	UND	R$ 8,00	R$ 1.600,00

BURITICUPU MA
Proc. 120/2001 2025
Fls. 100
Rub.

Total: R$ 1.600,00

Item 5

Item	Descrição	Qtde.	Unid.	Marca	Modelo	R$ Vlr. Unitário	R$ Vlr. Total
5	BISCOITO DOCE, a base de: farinha de trigo / açúcar / gordura vegetal hidrogenada / amido de milho /açúcar invertido / soro de leite / sal / fermento químico. Acondicionado em embalagem tipo 3 em 1, contendo identificação do fabricante, informações nutricionais, data de fabricação e prazo de validade mínimo de 06 meses a partir da data de entrega. Serão rejeitados biscoitos malcozidos, queimados e de características organolépticas anormais. Embalagem de 350g.	400,00	PCT	FORTALEZA	PCT	R$ 12,00	R$ 4.800,00

Total: R$ 4.800,00

Item 6

Item	Descrição	Qtde.	Unid.	Marca	Modelo	R$ Vlr. Unitário	R$ Vlr. Total
6	BISCOITO DOCE TIPO ROSQUINHA, SABOR COCO, a base de: farinha de trigo / açúcar / gordura vegetal hidrogenada / lecitina de soja / amido de milho / açúcar invertido / leite de coco / coco ralado / leite integral / sal / aroma artificial de coco. Acondicionado em embalagem contendo identificação do fabricante, informações nutricionais, data de fabricação e prazo de validade mínimo de 06 meses a partir da data de entrega. Serão rejeitados biscoitos malcozidos, queimados e de características organolépticas anormais. Embalagem de 350g.	400,00	PCT	TIA DORA	PCT	R$ 6,38	R$ 2.552,00

Total: R$ 2.552,00

Item 7

Item	Descrição	Qtde.	Unid.	Marca	Modelo	R$ Vlr. Unitário	R$ Vlr. Total
7	BISCOITO DOCE TIPO ROSQUINHA, SABOR LEITE, a base de: farinha de trigo / açúcar / gordura vegetal hidrogenada / lecitina de soja / amido de milho / açúcar invertido / leite integral / sal. Acondicionado em embalagem contendo identificação do fabricante, informações nutricionais, data de fabricação e prazo de validade mínimo de 06 meses a partir da data de entrega. Serão rejeitados biscoitos malcozidos, queimados e de características organolépticas anormais. Embalagem de 350g	400,00	PCT	TIA DORA	PCT	R$ 6,47	R$ 2.588,00

BURITICUPU-MA
Proc. 110/2001 2025
Fls. 101
Rub.

Total: R$ 2.588,00

Item 8

Item	Descrição	Qtde.	Unid.	Marca	Modelo	R$ Vlr. Unitário	R$ Vlr. Total
8	BISCOITO SALGADO, a base de: farinha de trigo/ gordura vegetal hidrogenada / açúcar / amido de milho / sal refinado / fermento / leite ou soro / outros, composição nutricional mínima: 12 de proteínas / valor calórico 440 kcal. Acondicionado em embalagem tipo 3 em 1, contendo identificação do fabricante, informações nutricionais, data de fabricação e prazo de validade mínimo de 06 meses a partir da data de entrega. Serão rejeitados, os biscoitos malcozidos, queimados e de características organolépticas. Embalagem de 400g.	400,00	PCT	CRACKER	PCT	R$ 6,77	R$ 2.708,00

Total: R$ 2.708,00

Item 9

Item	Descrição	Qtde.	Unid.	Marca	Modelo	R$ Vlr. Unitário	R$ Vlr. Total
9	BISCOITO DOCE TIPO MAISENA, a base de: farinha de trigo / gordura vegetal hidrogenada / açúcar / amido de milho, composição nutricional mínima (100g): 8,5g proteína / 9g lipídios / 74g hidrato de carbono / valor calórico 411 kcal. Acondicionado em embalagem tipo 3 em 1, contendo identificação do fabricante, informações nutricionais, data de fabricação e prazo de validade mínimo de 06 meses a partir da data de entrega. Serão rejeitados biscoitos mal cozidos, queimados e de características organolépticas anormais. Embalagem de 360g.	400,00	PCT	MAMMAMIA	PCT	R$ 10,00	R$ 4.000,00

Total: R$ 4.000,00

Item 10

Item	Descrição	Qtde.	Unid.	Marca	Modelo	R$ Vlr. Unitário	R$ Vlr. Total
10	CAFÉ tipo moído, torrado, aroma e sabor característicos de café, tipo forte, acondicionado em embalagem aluminizada interna e externamente, embalado a vácuo, contendo selo ABIC, identificação do fabricante, informações nutricionais, data de fabricação e prazo de validade mínimo de 06 meses a partir da data de entrega. Pacote de 250g.	400,00	PCT	KIMIMO	PCT	R$ 20,00	R$ 8.000,00

BURITICUPU-MA
Proc. 1203001 2025
Fls. 702
Rub.

Total: R$ 8.000,00

Item 11

Item	Descrição	Qtde.	Unid.	Marca	Modelo	R$ Vlr. Unitário	R$ Vlr. Total
11	CHÁ DE ERVA-DOCE, valor calórico 0 Kcal, carboidratos 0 g, proteínas 0 g, gorduras totais 0 g, sódio 0mg, potássio 37mg. Acondicionado em sachê correspondente a uma porção de 130ml, reembalado em caixa 100g / 10 sachê, contendo identificação do fabricante, informações nutricionais, data de fabricação e prazo de validade mínimo de 06 meses a partir da data de entrega.	60,00	UND	MARATA	UND	R$ 50,00	R$ 3.000,00

Total: R$ 3.000,00

Item 12

Item	Descrição	Qtde.	Unid.	Marca	Modelo	R$ Vlr. Unitário	R$ Vlr. Total
12	CHÁ MATTE tostado, valor calórico 0 Kcal, carboidratos 0 g, proteínas 0 g, gorduras totais 0 g, sódio 0mg, potássio 37mg. Acondicionado em sachê correspondente a uma porção de 200ml, reembalado em caixa de 300g / 15 sachês, contendo identificação do fabricante, informações nutricionais, data de fabricação e prazo de validade mínimo de 06 meses a partir da data de entrega.	60,00	UND	MARATA	UND	R$ 50,00	R$ 3.000,00

Total: R$ 3.000,00

Item 13

Item	Descrição	Qtde.	Unid.	Marca	Modelo	R$ Vlr. Unitário	R$ Vlr. Total
13	FARINHA LÁCTEA, a base de farinha de trigo, leite em pó integral, açúcar, sal, vitaminas, sais minerais, aromatizantes. Composição nutricional mínima (100g): 11g de proteínas, 69g de hidratos de carbono, valor calórico 400 kcal. Acondicionada em embalagem de 200g, contendo indicação do fabricante, data de fabricação e prazo de validade mínimo de 06 meses a partir da data de entrega.	50,00	PCT	NESTLE	PCT	R$ 30,00	R$ 1.500,00

BURITICUPU-MA
Proc. 120/2001 2025
Fls. 903
Rub.

Total: R$ 1.500,00

Item 14

Item	Descrição	Qtde.	Unid.	Marca	Modelo	R$ Vlr. Unitário	R$ Vlr. Total
14	FÉCULA DE MANDIOCA, isenta de sujidades e/ou parasitas. Acondicionada em embalagem de 1 kg, contendo indicação do fabricante, informações nutricionais, data de fabricação e prazo de validade mínimo de 06 meses a partir da data de entrega.	100,00	KG	AMAFIL	KG	R$ 9,58	R$ 958,00

Total: R$ 958,00

Item 15

Item	Descrição	Qtde.	Unid.	Marca	Modelo	R$ Vlr. Unitário	R$ Vlr. Total
15	FLOCOS DE ARROZ, Farinha de arroz em flocos, acondicionada em pacote de 500g, contendo indicação do fabricante, informações nutricionais, data de fabricação e prazo de validade mínimo de 06 meses a partir da data de entrega.	200,00	PCT	BELL SABOR	PCT	R$ 4,46	R$ 892,00

Total: R$ 892,00

Item 16

Item	Descrição	Qtde.	Unid.	Marca	Modelo	R$ Vlr. Unitário	R$ Vlr. Total
16	FLOCOS DE MILHO, Farinha de milho amarela em flocos, acondicionada em pacote de 500g, contendo indicação do fabricante, informações nutricionais, data de fabricação e prazo de validade mínimo de 06 meses a partir da data de entrega.	200,00	PCT	VITAMILHO	PCT	R$ 2,90	R$ 580,00

Total: R$ 580,00

Item 17

Item	Descrição	Qtde.	Unid.	Marca	Modelo	R$ Vlr. Unitário	R$ Vlr. Total
17	LEITE EM PÓ INTEGRAL, instantâneo, sem adição de açúcar, rico em vitaminas A e D. Acondicionado em embalagem Tetra Pak de 400g, contendo indicação do fabricante, informações nutricionais, data de fabricação e prazo de validade mínimo de 10 meses a partir da data de entrega.	1.500,00	PCT	ITALAC	PCT	R$ 50,00	R$ 75.000,00

BURITICUPU-MA
Proc. 1203001 2025
Fls. 104
Rub.

Total: R$ 75.000,00

Item 18

Item	Descrição	Qtde.	Unid.	Marca	Modelo	R$ Vlr. Unitário	R$ Vlr. Total
18	MARACUJÁ, in natura, 1ª qualidade, apresentando grau de maturação que permita suportar a manipulação, o transporte e a conservação em condições adequadas para o consumo, com ausência de sujidades, parasitos e/ou larvas.	80,00	KG	MARACUJA	KG	R$ 20,00	R$ 1.600,00

Total: R$ 1.600,00

Item 19

Item	Descrição	Qtde.	Unid.	Marca	Modelo	R$ Vlr. Unitário	R$ Vlr. Total
19	MASSA PRONTA PARA BOLO, sabores variados: chocolate, baunilha e laranja. Acondicionadas em embalagem de 450g, contendo indicação do fabricante, informações nutricionais, data de fabricação e prazo de validade mínimo de 90 dias a partir da data de entrega.	200,00	PCT	APTI CHOC	PCT	R$ 8,53	R$ 1.706,00

Total: R$ 1.706,00

Item 20

Item	Descrição	Qtde.	Unid.	Marca	Modelo	R$ Vlr. Unitário	R$ Vlr. Total
20	PÃO DE FORMA INTEGRAL SEM CASCA, regional, acondicionado em embalagem de 400g, contendo identificação do produto, data de fabricação e prazo de validade.	150,00	PCT	PÃO	PCT	R$ 60,00	R$ 9.000,00

Total: R$ 9.000,00

Item 21

Item	Descrição	Qtde.	Unid.	Marca	Modelo	R$ Vlr. Unitário	R$ Vlr. Total
21	POLPA DE ABACAXI, acondicionada em pacote de 500g. Embalagem lacrada com identificação do produto, marca do fabricante, prazo de validade e peso líquido.	80,00	KG	POLPA	KG	R$ 14,47	R$ 1.157,60

Total: R$ 1.157,60

BURITICUPU-MA
Proc. 120/2001 2025
Fls. 405
Rub.

Item 22

Item	Descrição	Qtde.	Unid.	Marca	Modelo	R$ Vlr. Unitário	R$ Vlr. Total
22	POLPA DE ACEROLA, acondicionada em pacote de 500g. Embalagem lacrada com identificação do produto, marca do fabricante, prazo de validade e peso líquido	80,00	KG	POLPA	KG	R$ 12,63	R$ 1.010,40

Total: R$ 1.010,40

Item 23

Item	Descrição	Qtde.	Unid.	Marca	Modelo	R$ Vlr. Unitário	R$ Vlr. Total
23	POLPA DE CAJÁ, acondicionada em pacote de 500g. Embalagem lacrada com identificação do produto, marca do fabricante, prazo de validade e peso líquido	80,00	KG	POLPA	KG	R$ 18,00	R$ 1.440,00

Total: R$ 1.440,00

Item 24

Item	Descrição	Qtde.	Unid.	Marca	Modelo	R$ Vlr. Unitário	R$ Vlr. Total
24	POLPA DE GOIABA, acondicionada em pacote de 500g. Embalagem lacrada com identificação do produto, marca do fabricante, prazo de validade e peso líquido	80,00	KG	POLPA	KG	R$ 14,22	R$ 1.137,60

Total: R$ 1.137,60

Item 25

Item	Descrição	Qtde.	Unid.	Marca	Modelo	R$ Vlr. Unitário	R$ Vlr. Total
25	REFRIGERANTE ROSADO, com sacarose, acondicionado em embalagem pet de 2L.	450,00	UND	JESUS	UND	R$ 12,54	R$ 5.643,00

Total: R$ 5.643,00

Item 26

Item	Descrição	Qtde.	Unid.	Marca	Modelo	R$ Vlr. Unitário	R$ Vlr. Total
26	REFRIGERANTE A BASE DE COLA, com sacarose, acondicionado em embalagem pet de 2L.	450,00	UND	COCA COLA	UND	R$ 12,03	R$ 5.413,50

Total: R$ 5.413,50

BURITICUPU-MA
Proc. 120300 2025
Fls. 306
Rub.

Item 27

Item	Descrição	Qtde.	Unid.	Marca	Modelo	R$ Vlr. Unitário	R$ Vlr. Total
27	REFRIGERANTE A BASE DE GUARANÁ, com sacarose, acondicionado em embalagem pet de 2L.	450,00	UND	GUARANA	UND	R$ 12,87	R$ 5.791,50

Total: R$ 5.791,50

Item 28

Item	Descrição	Qtde.	Unid.	Marca	Modelo	R$ Vlr. Unitário	R$ Vlr. Total
28	REFRIGERANTE A BASE DE LARANJA, com sacarose, acondicionado em embalagem pet de 2L.	450,00	UND	LARANJA	UND	R$ 12,42	R$ 5.589,00

Total: R$ 5.589,00

Item 29

Item	Descrição	Qtde.	Unid.	Marca	Modelo	R$ Vlr. Unitário	R$ Vlr. Total
29	ÁGUA MINERAL Natural Sem Gás, 500ml Fardo Com 12 Unidades	600,00	FD	AGUA	FD	R$ 26,51	R$ 15.906,00

Total: R$ 15.906,00

Item 30

Item	Descrição	Qtde.	Unid.	Marca	Modelo	R$ Vlr. Unitário	R$ Vlr. Total
30	ÁGUA MINERAL Natural Sem Gás, Galão 20 Litros. (vasilhame com água)	350,00	UND	AGUA	UND	R$ 13,22	R$ 4.627,00

Total: R$ 4.627,00

Item 31

Item	Descrição	Qtde.	Unid.	Marca	Modelo	R$ Vlr. Unitário	R$ Vlr. Total
31	ÁGUA MINERAL sem gás caixas contendo 48 copos de 200ml	200,00	CX	AGUA	CX	R$ 40,60	R$ 8.120,00

Total: R$ 8.120,00

BURITICUPU-MA
Proc. 120300 / 2025
Fls. 107
Rub.

Item 32

Item	Descrição	Qtde.	Unid.	Marca	Modelo	R$ Vlr. Unitário	R$ Vlr. Total
32	SUCO CONCENTRADO NATURAL, SABOR CAJU, sem adição de corante, conservantes, aromatizantes e/ou agentes químicos, com aspecto, cor, cheiro e sabor próprios, isento de parasitas, sujidade e/ou larvas. Acondicionado em embalagem de 500ml, contendo indicação do fabricante, informações nutricionais, data de fabricação e prazo de validade mínimo de 11 meses a partir da data de entrega.	100,00	UND	PALMEIRON	UND	R$ 8,57	R$ 857,00

Total: R$ 857,00

Item 33

Item	Descrição	Qtde.	Unid.	Marca	Modelo	R$ Vlr. Unitário	R$ Vlr. Total
33	Ácido muriático, cx c/ 12 x 1000ml	12,00	Cx	START	CX	R$ 90,63	R$ 1.087,56

Total: R$ 1.087,56

Item 34

Item	Descrição	Qtde.	Unid.	Marca	Modelo	R$ Vlr. Unitário	R$ Vlr. Total
34	Água sanitária, alvejante e desinfetante, composta de: hipoclorito de sódio, hidróxido de sódio, cloreto de sódio e água filtrada, teor 2,0 a 2,5 pp, embalagem de cor leitosa, impedindo a passagem de luz, com bico dosador munido de tampa acoplados. Frascos com 1 litro, acondicionados em caixa de papelão contendo 12 litros por caixa.	70,00	Cx	DULAGO	CX	R$ 35,92	R$ 2.514,40

Total: R$ 2.514,40

Item 35

Item	Descrição	Qtde.	Unid.	Marca	Modelo	R$ Vlr. Unitário	R$ Vlr. Total
35	Álcool etílico 70 hidratado, tipo: liquido, aplicação: produto limpeza doméstica. Embalagem de 1 litro.	120,00	Und	START	UND	R$ 9,61	R$ 1.153,20

Total: R$ 1.153,20

BURITICUPU-MA
Proc. 103001 2025
Fls. 108
Rub.

Item 37

Item	Descrição	Qtde.	Unid.	Marca	Modelo	R$ Vlr. Unitário	R$ Vlr. Total
37	Bacia plástica resistente capacidade de 11 litros aproximadamente.	15,00	Und	MURATTO	UND	R$ 29,75	R$ 446,25

Total: R$ 446,25

Item 38

Item	Descrição	Qtde.	Unid.	Marca	Modelo	R$ Vlr. Unitário	R$ Vlr. Total
38	Balde de plástico capacidade para 10 litros; confeccionado em plástico; alça em metal.	15,00	Und	SANREMO	UND	R$ 20,76	R$ 311,40

Total: R$ 311,40

Item 39

Item	Descrição	Qtde.	Unid.	Marca	Modelo	R$ Vlr. Unitário	R$ Vlr. Total
39	Balde de plástico capacidade para 15 litros; confeccionado em plástico; alça em metal.	15,00	Und	SANREMO	UND	R$ 23,00	R$ 345,00

Total: R$ 345,00

Item 40

Item	Descrição	Qtde.	Unid.	Marca	Modelo	R$ Vlr. Unitário	R$ Vlr. Total
40	Balde de plástico capacidade para 20 litros; confeccionado em plástico; alça em metal.	15,00	Und	SANREMO	UND	R$ 29,03	R$ 435,45

Total: R$ 435,45

Item 41

Item	Descrição	Qtde.	Unid.	Marca	Modelo	R$ Vlr. Unitário	R$ Vlr. Total
41	Balde de plástico capacidade para 30 litros; confeccionado em plástico; alça em metal.	15,00	Und	SANREMO	UND	R$ 34,97	R$ 524,55

Total: R$ 524,55

BURITICUPU-MA
Proc. 1203001 2025
Fls. 709
Rub.

Item 42

Item	Descrição	Qtde.	Unid.	Marca	Modelo	R$ Vlr. Unitário	R$ Vlr. Total
42	Balde de plástico capacidade para 60 litros; confeccionado em plástico; alça em metal.	15,00	Und	SANREMO	UND	R$ 54,33	R$ 814,95

Total: R$ 814,95

Item 43

Item	Descrição	Qtde.	Unid.	Marca	Modelo	R$ Vlr. Unitário	R$ Vlr. Total
43	Cesto lixeira plástica de pedal com tampa 30 litro.	15,00	Und	SANREMO	UND	R$ 157,99	R$ 2.369,85

Total: R$ 2.369,85

Item 44

Item	Descrição	Qtde.	Unid.	Marca	Modelo	R$ Vlr. Unitário	R$ Vlr. Total
44	Cesto lixeira plástica telado 27x27cm, com capacidade de 10 litros	15,00	Und	SANREMO	UND	R$ 17,79	R$ 266,85

Total: R$ 266,85

Item 45

Item	Descrição	Qtde.	Unid.	Marca	Modelo	R$ Vlr. Unitário	R$ Vlr. Total
45	Cesto para lixo, com capacidade de 12 litros, plástico fechado.	15,00	Und	SANREMO	UND	R$ 20,23	R$ 303,45

Total: R$ 303,45

Item 46

Item	Descrição	Qtde.	Unid.	Marca	Modelo	R$ Vlr. Unitário	R$ Vlr. Total
46	Coador para café	15,00	Und	SANREMO	UND	R$ 13,57	R$ 203,55

Total: R$ 203,55

Item 47

Item	Descrição	Qtde.	Unid.	Marca	Modelo	R$ Vlr. Unitário	R$ Vlr. Total
47	Limpa alumínio com composição: ácido, dodecil benzeno sulfônico, espessante, coadjuvante, fragrância, corante e água. Embalagem de 500ml. Caixa com 24und.	8,00	Cx	FC OLIVEIRA	CX	R$ 66,35	R$ 530,80

BURITICUPU MA
Proc. 203001 2025
Fls. 710
Rub

Total: R$ 530,80

Item 48

Item	Descrição	Qtde.	Unid.	Marca	Modelo	R$ Vlr. Unitário	R$ Vlr. Total
48	Copos descartáveis para água 180 ml caixa 25 pct c/ 100 und	80,00	Cx	ULTRACOPOS	CX	R$ 172,80	R$ 13.824,00

Total: R$ 13.824,00

Item 49

Item	Descrição	Qtde.	Unid.	Marca	Modelo	R$ Vlr. Unitário	R$ Vlr. Total
49	Copos descartáveis para café, c/50 ml caixa c/ 50 pct com 100 und	40,00	Cx	ULTRACOPOS	CX	R$ 144,22	R$ 5.768,80

Total: R$ 5.768,80

Item 50

Item	Descrição	Qtde.	Unid.	Marca	Modelo	R$ Vlr. Unitário	R$ Vlr. Total
50	DESINFETANTE A BASE DÁGUA, CONCENTRADO EUCALIPTO, FLORAL OU LAVANDA, PARA LAVAGEM GERAL DE SUPERFÍCIES, BANHEIROS E UTENSÍLIOS. ANTISSÉPTICO, GERMICIDA E BACTERICIDA, ASPECTO FÍSICO: LÍQUIDO. EMBALAGEM COM 1 LITROS. CX C/ 12 UNIDADES.	100,00	Cx	FC OLIVEIRA	CX	R$ 55,54	R$ 5.554,00

Total: R$ 5.554,00

Item 51

Item	Descrição	Qtde.	Unid.	Marca	Modelo	R$ Vlr. Unitário	R$ Vlr. Total
51	Detergente líquido, neutro, glicerinado, biodegra- dável e testado dermatologicamente, acondicionado em frasco com 500 ml. Cx c/ 24 unidades	20,00	Cx	FC OLIVEIRA	CX	R$ 69,71	R$ 1.394,20

Total: R$ 1.394,20

Item 52

Item	Descrição	Qtde.	Unid.	Marca	Modelo	R$ Vlr. Unitário	R$ Vlr. Total
52	Escova para limpeza, formato oval, de mão, base de plástico, cerdas em nylon, dimensões mínimas 13cm x 6cm.	50,00	Und	CONDOR	UND	R$ 6,26	R$ 313,00

Total: R$ 313,00

BURITICUPU-MA
Proc. 120800 2025
Fls.
Rub.

Item 53

Item	Descrição	Qtde.	Unid.	Marca	Modelo	R$ Vlr. Unitário	R$ Vlr. Total
53	Esponja palha de aço pct 8 und.	100,00	Pct	ASSOLAN	PCT	R$ 3,22	R$ 322,00

Total: R$ 322,00

Item 54

Item	Descrição	Qtde.	Unid.	Marca	Modelo	R$ Vlr. Unitário	R$ Vlr. Total
54	Esponja de louça, dupla face, medindo aproximadamente 110x75x20mm, sendo uma face macia e outra abrasiva.	200,00	Und	ASSOLAN	UND	R$ 1,62	R$ 324,00

Total: R$ 324,00

Item 55

Item	Descrição	Qtde.	Unid.	Marca	Modelo	R$ Vlr. Unitário	R$ Vlr. Total
55	Flanela 100 algodão 40x60 cm	200,00	Und	NORFIL	UND	R$ 6,03	R$ 1.206,00

Total: R$ 1.206,00

Item 56

Item	Descrição	Qtde.	Unid.	Marca	Modelo	R$ Vlr. Unitário	R$ Vlr. Total
56	Lustra móveis componentes de ceras naturais, aroma lavanda, aplicação móveis e superfícies lisas 200 ml.	100,00	Und	FC OLIVEIRA	UND	R$ 12,72	R$ 1.272,00

Total: R$ 1.272,00

Item 57

Item	Descrição	Qtde.	Unid.	Marca	Modelo	R$ Vlr. Unitário	R$ Vlr. Total
57	Fósforo maço com pacotes com 10 caixas, caixas com 40 palitos	100,00	Pct	FIAT LUX	PCT	R$ 4,46	R$ 446,00

Total: R$ 446,00

Item 58

Item	Descrição	Qtde.	Unid.	Marca	Modelo	R$ Vlr. Unitário	R$ Vlr. Total
58	INSETICIDA AEROSSOL AÇÃO TOTAL. EMBALAGEM DE 450ML.	120,00	UNIDADE	BAYGON	UND	R$ 12,30	R$ 1.476,00

Total: R$ 1.476,00

BURITICUPU-MA
Proc. 120304 2025
Fls. 113
Rub.

Item 59

Item	Descrição	Qtde.	Unid.	Marca	Modelo	R$ Vlr. Unitário	R$ Vlr. Total
59	Limpador de vidros/limpa vidro embalagem de 500ml, cx c/ 12 und	20,00	Cx	FC OLIVEIRA	CX	R$ 192,49	R$ 3.849,80

Total: R$ 3.849,80

Item 60

Item	Descrição	Qtde.	Unid.	Marca	Modelo	R$ Vlr. Unitário	R$ Vlr. Total
60	Luva em plástico descartável pct c 50unids	20,00	Cx	LATEX	CX	R$ 49,61	R$ 992,20

Total: R$ 992,20

Item 61

Item	Descrição	Qtde.	Unid.	Marca	Modelo	R$ Vlr. Unitário	R$ Vlr. Total
61	Luva para limpeza, em látex 100 natural, clorada e dupla face, com palma e dedos antiderrapante, forro em algodão 100. Embalagem contendo um par de luvas, e com selo do inmetro. Tamanhos p, m e g. Cx c/ 100 und.	20,00	Cx	LATEX	CX	R$ 86,48	R$ 1.729,60

Total: R$ 1.729,60

Item 62

Item	Descrição	Qtde.	Unid.	Marca	Modelo	R$ Vlr. Unitário	R$ Vlr. Total
62	Pá de lixo em aço, medindo 21cm x 19cm x 5,1cm cabo em madeira	60,00	Und	BETANNIN	UND	R$ 27,53	R$ 1.651,80

Total: R$ 1.651,80

Item 63

Item	Descrição	Qtde.	Unid.	Marca	Modelo	R$ Vlr. Unitário	R$ Vlr. Total
63	Pano de limpeza duplo tipo sacaria alvejada 100 algodão tam 63x35	150,00	Und	NORFIL	UND	R$ 16,46	R$ 2.469,00

Total: R$ 2.469,00

BURITICUPU MA
Proc. 1203001 2025
Fls. 113
Rub.

Item 64

Item	Descrição	Qtde.	Unid.	Marca	Modelo	R$ Vlr. Unitário	R$ Vlr. Total
64	Pano de prato liso, cor branca, encorpado, 100 algodão, embainhado nas laterais, absorvente, lavável e durável, medindo 400 x 700 mm.	100,00	Und	NORFIL	UND	R$ 9,11	R$ 911,00

Total: R$ 911,00

Item 65

Item	Descrição	Qtde.	Unid.	Marca	Modelo	R$ Vlr. Unitário	R$ Vlr. Total
65	Pano multiuso, com furos absorventes 100 fibras de viscose e resinas acrílicas, antibacterial, lavável, super absorvência. Embalagem em pacote contendo 05 unidades.	100,00	Und	NORFIL	UND	R$ 11,63	R$ 1.163,00

Total: R$ 1.163,00

Item 66

Item	Descrição	Qtde.	Unid.	Marca	Modelo	R$ Vlr. Unitário	R$ Vlr. Total
66	Papel higiênico dupla face (rolão), pacote com 8 unid. Com 30m	200,00	PCT	FIBRA	PCT	R$ 41,03	R$ 8.206,00

Total: R$ 8.206,00

Item 67

Item	Descrição	Qtde.	Unid.	Marca	Modelo	R$ Vlr. Unitário	R$ Vlr. Total
67	Papel toalha branco, em pacote com 2 rolo	400,00	Pct	FIBRA	PCT	R$ 9,27	R$ 3.708,00

Total: R$ 3.708,00

Item 68

Item	Descrição	Qtde.	Unid.	Marca	Modelo	R$ Vlr. Unitário	R$ Vlr. Total
68	Pedra sanitária 25g	500,00	Und	START	UND	R$ 4,22	R$ 2.110,00

Total: R$ 2.110,00

BURITICUPU, MA
Proc. 203001
Fls. 2025
Rub.

Item 69

Item	Descrição	Qtde.	Unid.	Marca	Modelo	R$ Vlr. Unitário	R$ Vlr. Total
69	Rodo de limpeza leve borracha simples: 30x1,22m c/ cabo de madeira encapada	30,00	Und	BETANNIN	UND	R$ 14,45	R$ 433,50

Total: R$ 433,50

Item 70

Item	Descrição	Qtde.	Unid.	Marca	Modelo	R$ Vlr. Unitário	R$ Vlr. Total
70	Sabão de barra comum, 200gr.	350,00	UND	FC OLIVEIRA	UND	R$ 8,83	R$ 3.090,50

Total: R$ 3.090,50

Item 71

Item	Descrição	Qtde.	Unid.	Marca	Modelo	R$ Vlr. Unitário	R$ Vlr. Total
71	Sabão em pó, embalagem de 500g.	500,00	Und	FC OLIVEIRA	UND	R$ 6,52	R$ 3.260,00

Total: R$ 3.260,00

Item 72

Item	Descrição	Qtde.	Unid.	Marca	Modelo	R$ Vlr. Unitário	R$ Vlr. Total
72	Saco para lixo, embalagem com 20 unidades de 50 litros	200,00	Pct	NOLECON	PCT	R$ 21,22	R$ 4.244,00

Total: R$ 4.244,00

Item 73

Item	Descrição	Qtde.	Unid.	Marca	Modelo	R$ Vlr. Unitário	R$ Vlr. Total
73	Saco para lixo, na cor azul, embalagem com 100 und 15l	200,00	Pct	ULTRALIXO	PCT	R$ 22,14	R$ 4.428,00

Total: R$ 4.428,00

Item 74

Item	Descrição	Qtde.	Unid.	Marca	Modelo	R$ Vlr. Unitário	R$ Vlr. Total
74	Saco para lixo, na cor azul, embalagem com 50 und de 30l	200,00	Pct	NOLECON	PCT	R$ 32,20	R$ 6.440,00

Total: R$ 6.440,00

BURITICUPU-MA
Proc. 1203004 2025
Fls. 715
Rub.

Item 75

Item	Descrição	Qtde.	Unid.	Marca	Modelo	R$ Vlr. Unitário	R$ Vlr. Total
75	Saco para lixo, na cor preta embalagem com 15 und de 100l	200,00	Pct	ULTRALIXO	PCT	R$ 24,04	R$ 4.808,00

Total: R$ 4.808,00

Item 76

Item	Descrição	Qtde.	Unid.	Marca	Modelo	R$ Vlr. Unitário	R$ Vlr. Total
76	Toalha de mão, material: mínimo 90 algodão, cor: a escolha da administração.	50,00	Und	NORFIL	UND	R$ 9,37	R$ 468,50

Total: R$ 468,50

Item 77

Item	Descrição	Qtde.	Unid.	Marca	Modelo	R$ Vlr. Unitário	R$ Vlr. Total
77	Vassoura de limpeza para vaso sanitário, de cerdas lisas com cabo e cepa de plástico, resistente e higiênica.	50,00	Und	BETANNIN	UND	R$ 14,72	R$ 736,00

Total: R$ 736,00

Item 78

Item	Descrição	Qtde.	Unid.	Marca	Modelo	R$ Vlr. Unitário	R$ Vlr. Total
78	Vassoura de pêlo, medindo 30cm, macia, com cabo reforçado, confeccionado em madeira resistente, plastificado e perfeitamente adaptado à base.	100,00	Und	BETANNIN	UND	R$ 20,45	R$ 2.045,00

Total: R$ 2.045,00

Item 79

Item	Descrição	Qtde.	Unid.	Marca	Modelo	R$ Vlr. Unitário	R$ Vlr. Total
79	Vassoura em nylon, com base pintada, dimensões: comprimento x largura x altura (59cm x 4,5cm x 3,5cm) cerdas em nylon, cabo de madeira medindo 1,30mt x 22mm.	100,00	Und	BETANNIN	UND	R$ 20,20	R$ 2.020,00

BURITICURU-MA
Proc. 120300/2025
Fls.
Rub

Total: R$ 2.020,00

Item 80

Item	Descrição	Qtde.	Unid.	Marca	Modelo	R$ Vlr. Unitário	R$ Vlr. Total
80	Colher de plástico, descartável para sobremesa resistente, na cor branca ou transparente, virgem, atóxico, pacote com 50 unidades. Caixa contendo 20 pacotes	20,00	Cx	ULTRACOLHER	CX	R$ 73,78	R$ 1.475,60

Total: R$ 1.475,60

Item 81

Item	Descrição	Qtde.	Unid.	Marca	Modelo	R$ Vlr. Unitário	R$ Vlr. Total
81	Prato de plástico fundo, descartável n. 12, na cor branca ou transparente, virgem, atóxico, pacote com 10 unidades. Caixa contendo 100 pacotes	10,00	Cx	ULTRACOHER	CX	R$ 329,89	R$ 3.298,90

Total: R$ 3.298,90

Item 82

Item	Descrição	Qtde.	Unid.	Marca	Modelo	R$ Vlr. Unitário	R$ Vlr. Total
82	Agenda de anotações, encadernação: brochura; altura: 21cm; largura: 14cm; com no mínimo 160 folhas	50,00	UND	BRW	UND	R$ 31,99	R$ 1.599,50

Total: R$ 1.599,50

Item 83

Item	Descrição	Qtde.	Unid.	Marca	Modelo	R$ Vlr. Unitário	R$ Vlr. Total
83	Alfinete para mapas 5mm fabricado com cabeça plástica, corpo em aço níquel cx com 50 Und.	50,00	UND	BRW	UND	R$ 7,29	R$ 364,50

Total: R$ 364,50

Item 84

Item	Descrição	Qtde.	Unid.	Marca	Modelo	R$ Vlr. Unitário	R$ Vlr. Total
84	Alfinetes para mapas e mural nº1	20,00	UND	BRW	UND	R$ 8,93	R$ 178,60

Total: R$ 178,60

BURITICUPU MA
Proc. 1202001 2025
Fls. 117
Rub.

Item 85

Item	Descrição	Qtde.	Unid.	Marca	Modelo	R$ Vlr. Unitário	R$ Vlr. Total
85	Almofada de carimbo almofada de cor azul formulada com aditivos e corantes. dimensões aproximadas do produto: (lxaxp): 13 x 1 x 9 cm / peso: 0,065 kg.	30,00	UND	BRW	UND	R$ 11,09	R$ 332,70

Total: R$ 332,70

Item 86

Item	Descrição	Qtde.	Unid.	Marca	Modelo	R$ Vlr. Unitário	R$ Vlr. Total
86	Anote e cole (post-it) 38X50MM - Bloco c/4, c/100 fls	50,00	UND	BRW	UND	R$ 12,92	R$ 646,00

Total: R$ 646,00

Item 87

Item	Descrição	Qtde.	Unid.	Marca	Modelo	R$ Vlr. Unitário	R$ Vlr. Total
87	Balões todos os números e cores	200,00	UND	SÃO ROQUE	UND	R$ 9,16	R$ 1.832,00

Total: R$ 1.832,00

Item 88

Item	Descrição	Qtde.	Unid.	Marca	Modelo	R$ Vlr. Unitário	R$ Vlr. Total
88	Caixa arquivo de polionda (cor azul) - confeccionada em polipropileno corrugado (polionda), modelo desmontável, fechamento duplo reforçado, com visor	100,00	UND	BRW	UND	R$ 8,81	R$ 881,00

Total: R$ 881,00

Item 89

Item	Descrição	Qtde.	Unid.	Marca	Modelo	R$ Vlr. Unitário	R$ Vlr. Total
89	Caixa para correspondência 1 andar, em acrílico transparente, medindo 370mm x 255mm	30,00	UND	BRW	UND	R$ 45,88	R$ 1.376,40

Total: R$ 1.376,40

BURITICUPU-MA
Proc. 203001 2025
Fls. 718
Rub.

Item 90

Item	Descrição	Qtde.	Unid.	Marca	Modelo	R$ Vlr. Unitário	R$ Vlr. Total
90	Calculadora 12dig. com bobina	10,00	UND	BRW	UND	R$ 21,36	R$ 213,60

Total: R$ 213,60

em 91

Item	Descrição	Qtde.	Unid.	Marca	Modelo	R$ Vlr. Unitário	R$ Vlr. Total
91	Caneta esferográfica azul - escrita média, corpo em plástico, sextavada, ponta de tungstênio, carga removível, tampa cônica ventilada e tampão superior de pressão, tamanho de aproximadamente 15 cm com tampa, fabricação nacional, embalagem com dados de identificação do produto e data de validade. tipo bicou de qualidade superior. (caixa com 50 Und.)	10,00	UND	BRW	UND	R$ 52,73	R$ 527,30

Total: R$ 527,30

Item 92

Item	Descrição	Qtde.	Unid.	Marca	Modelo	R$ Vlr. Unitário	R$ Vlr. Total
92	Caneta esferográfica preta - escrita média, corpo em plástico, sextavada, ponta de tungstênio, carga removível, tampa cônica ventilada e tampão superior de pressão, tamanho de aproximadamente 15 com tampa, fabricação nacional, embalagem com dados de identificação do produto e data de validade. tipo bicou de qualidade superior. (caixa com 50 Und.)	10,00	UND	BRW	UND	R$ 52,56	R$ 525,60

Total: R$ 525,60

Item 93

Item	Descrição	Qtde.	Unid.	Marca	Modelo	R$ Vlr. Unitário	R$ Vlr. Total
93	Caneta esferográficas vermelha cx c/50	10,00	UND	BRW	UND	R$ 53,91	R$ 539,10

Total: R$ 539,10

Item 94

Item	Descrição	Qtde.	Unid.	Marca	Modelo	R$ Vlr. Unitário	R$ Vlr. Total
94	Caneta Marca Texto cor florescente amarela/verde/laranja cx c/ 12	30,00	UND	BRW	UND	R$ 26,70	R$ 801,00

BURITICUPU-MA
Proc. 1203001 2025
Fls. 119
Rubr.

Total: R$ 801,00

Item 95

Item	Descrição	Qtde.	Unid.	Marca	Modelo	R$ Vlr. Unitário	R$ Vlr. Total
95	Capa para encadernação A-4, em polipropileno, frente transparente cristal line com linhas em relevo diagonal, fundo preto para contracapa e apresenta uma textura parecido com couro, Larg:21cm e Comp: 29cm com espessura de 30 mm. Pct com 100 und.	10,00	UND	BRW	UND	R$ 79,80	R$ 798,00

Total: R$ 798,00

Item 96

Item	Descrição	Qtde.	Unid.	Marca	Modelo	R$ Vlr. Unitário	R$ Vlr. Total
96	Clips de ferro nº 2/0 galvanizado (caixa com 50 Und.) tamanho unitário: 31,5 x 10,8 mm material: aço	20,00	UND	BRW	UND	R$ 5,78	R$ 115,60

Total: R$ 115,60

Item 97

Item	Descrição	Qtde.	Unid.	Marca	Modelo	R$ Vlr. Unitário	R$ Vlr. Total
97	Clips de ferro nº 3/0 galvanizado (caixa com 50 Und.) tamanho unitário: 36,5 x 12 mm material: aço	20,00	UND	BRW	UND	R$ 6,17	R$ 123,40

Total: R$ 123,40

Item 98

Item	Descrição	Qtde.	Unid.	Marca	Modelo	R$ Vlr. Unitário	R$ Vlr. Total
98	Clips de ferro nº 4/0 galvanizado (caixa com 50 Und.) tamanho unitário: 40,7 x 13,3 mm material: aço	20,00	UND	BRW	UND	R$ 7,46	R$ 149,20

Total: R$ 149,20

Item 99

Item	Descrição	Qtde.	Unid.	Marca	Modelo	R$ Vlr. Unitário	R$ Vlr. Total
99	Clips de ferro nº 6/0 galvanizado (caixa com 50 Und.) tamanho unitário: 45,5 x 16,5 mm material: aço	20,00	UND	BRW	UND	R$ 7,65	R$ 153,00

Total: R$ 153,00

BURITICUPU-MA
Proc. 120300 2025
Fls. 120
Rub.

Item 100

Item	Descrição	Qtde.	Unid.	Marca	Modelo	R$ Vlr. Unitário	R$ Vlr. Total
100	Clips de ferro nº 8/0 galvanizado (caixa com 50 Und.) tamanho unitário: 53,8 x 20,6 mm material: aço	20,00	UND	BRW	UND	R$ 9,53	R$ 190,60

Total: R$ 190,60

Item 101

Item	Descrição	Qtde.	Unid.	Marca	Modelo	R$ Vlr. Unitário	R$ Vlr. Total
101	Clips galvanizado nº 5/0 (caixa com 50 Und.)	20,00	UND	BRW	UND	R$ 6,85	R$ 137,00

Total: R$ 137,00

Item 102

Item	Descrição	Qtde.	Unid.	Marca	Modelo	R$ Vlr. Unitário	R$ Vlr. Total
102	Cola branca 1L	10,00	UND	BRW	UND	R$ 26,12	R$ 261,20

Total: R$ 261,20

Item 103

Item	Descrição	Qtde.	Unid.	Marca	Modelo	R$ Vlr. Unitário	R$ Vlr. Total
103	Cola líquida branca a base de agua, bico economico, atoxica 40 gr cx com com 12 Und	30,00	UND	BRW	UND	R$ 61,08	R$ 1.832,40

Total: R$ 1.832,40

Item 104

Item	Descrição	Qtde.	Unid.	Marca	Modelo	R$ Vlr. Unitário	R$ Vlr. Total
104	Colchete fixação, material aço, tratamento superficial latonado, tamanho nº15 - caixa com 72 Undades	10,00	UND	BRW	UND	R$ 34,14	R$ 341,40

Total: R$ 341,40

Item 105

Item	Descrição	Qtde.	Unid.	Marca	Modelo	R$ Vlr. Unitário	R$ Vlr. Total
105	Colchete fixação, material aço, tratamento superficial latonado, tamanho nº4 - caixa com 72 Unidades.	10,00	UND	BRW	UND	R$ 33,33	R$ 333,30

Total: R$ 333,30

BURITICUPU-MA
Proc. 203001
Fls. 2025
Rub.

Item 106

Item	Descrição	Qtde.	Unid.	Marca	Modelo	R$ Vlr. Unitário	R$ Vlr. Total
106	Colchete fixação, material aço, tratamento superficial latonado, tamanho nº9 - caixa com 72 Unidades.	10,00	UND	BRW	UND	R$ 31,68	R$ 316,80

Total: R$ 316,80

Item 107

Item	Descrição	Qtde.	Unid.	Marca	Modelo	R$ Vlr. Unitário	R$ Vlr. Total
107	Colchete latonado nº 8 (caixa com 72 Und.) dimensões aproximadas da embalagem: 8 x 5,4 x 5,6cm ideal para prender papéis, possui manuseio simples que consiste em dobrar suas duas hastes de aço.	10,00	UND	BRW	UND	R$ 30,57	R$ 305,70

Total: R$ 305,70

Item 108

Item	Descrição	Qtde.	Unid.	Marca	Modelo	R$ Vlr. Unitário	R$ Vlr. Total
108	Corretivo Líquido 18 ml cx c/ 12	10,00	UND	FRAMA	UND	R$ 41,54	R$ 415,40

Total: R$ 415,40

Item 109

Item	Descrição	Qtde.	Unid.	Marca	Modelo	R$ Vlr. Unitário	R$ Vlr. Total
109	Envelope amarelo 17x25 pct c/ 100 unds	10,00	UND	SCRITTY	UND	R$ 72,00	R$ 720,00

Total: R$ 720,00

Item 110

Item	Descrição	Qtde.	Unid.	Marca	Modelo	R$ Vlr. Unitário	R$ Vlr. Total
110	Envelope branco comercial 114x162mm s/cep pct c/ 100 unds	10,00	UND	SCRITTY	UND	R$ 75,00	R$ 750,00

BURITICUPU-MA
Proc. 203001 2025
Fls. 722
Rub.

Total: R$ 750,00

Item 111

Item	Descrição	Qtde.	Unid.	Marca	Modelo	R$ Vlr. Unitário	R$ Vlr. Total
111	Envelope branco saco kraft natural 229x324mm, 80g pct c/ 100 unds	10,00	UND	SCRITTY	UND	R$ 55,77	R$ 557,70

Total: R$ 557,70

Item 112

Item	Descrição	Qtde.	Unid.	Marca	Modelo	R$ Vlr. Unitário	R$ Vlr. Total
112	Envelope de papel 24x34 pct c/100 unds	10,00	UND	SCRITTY	UND	R$ 76,60	R$ 766,00

Total: R$ 766,00

Item 113

Item	Descrição	Qtde.	Unid.	Marca	Modelo	R$ Vlr. Unitário	R$ Vlr. Total
113	Envelope de papel 41x34 pct c/ 100 unds	10,00	UND	SCRITTY	UND	R$ 69,16	R$ 691,60

Total: R$ 691,60

Item 114

Item	Descrição	Qtde.	Unid.	Marca	Modelo	R$ Vlr. Unitário	R$ Vlr. Total
114	Envelope de papel formato A4 pct c/ 100 unds	10,00	UND	SCRITTY	UND	R$ 79,26	R$ 792,60

Total: R$ 792,60

Item 115

Item	Descrição	Qtde.	Unid.	Marca	Modelo	R$ Vlr. Unitário	R$ Vlr. Total
115	Envelope em papel pequeno colorido 200x280 c/ 100 uni	10,00	UND	SCRITTY	UND	R$ 80,08	R$ 800,80

Total: R$ 800,80

Item 116

Item	Descrição	Qtde.	Unid.	Marca	Modelo	R$ Vlr. Unitário	R$ Vlr. Total
116	Envelope ofício pct c/ 100 unds	10,00	UND	SCRITTY	UND	R$ 83,96	R$ 839,60

Total: R$ 839,60

BURITICUPU-MA
Proc. 1303001 2025
Fls. 103
Rub.

Item 117

Item	Descrição	Qtde.	Unid.	Marca	Modelo	R$ Vlr. Unitário	R$ Vlr. Total
117	Envelope Pardo Oficio 240x340mm cx c/100	10,00	UND	SCRITTY	UND	R$ 112,30	R$ 1.123,00

Total: R$ 1.123,00

Item 118

Item	Descrição	Qtde.	Unid.	Marca	Modelo	R$ Vlr. Unitário	R$ Vlr. Total
118	Envelope saco kraft natural, 80 g, formato 210x410mm pacote com 50 und	10,00	UND	SCRITTY	UND	R$ 87,44	R$ 874,40

Total: R$ 874,40

Item 119

Item	Descrição	Qtde.	Unid.	Marca	Modelo	R$ Vlr. Unitário	R$ Vlr. Total
119	Envelope saco kraft natural, 80 g, formato 240x340mm pacote com 50 und	10,00	UND	SCRITTY	UND	R$ 84,21	R$ 842,10

Total: R$ 842,10

Item 120

Item	Descrição	Qtde.	Unid.	Marca	Modelo	R$ Vlr. Unitário	R$ Vlr. Total
120	Escarcela plástica c/ elástico tipo Polionda	200,00	UND	BRW	UND	R$ 5,27	R$ 1.054,00

Total: R$ 1.054,00

Item 121

Item	Descrição	Qtde.	Unid.	Marca	Modelo	R$ Vlr. Unitário	R$ Vlr. Total
121	Estilete com Lâmina Larga 18 mm com cabo em polipropileno	10,00	UND	BRW	UND	R$ 8,76	R$ 87,60

Total: R$ 87,60

Item 122

Item	Descrição	Qtde.	Unid.	Marca	Modelo	R$ Vlr. Unitário	R$ Vlr. Total
122	Estilete, corpo plástico resistente, largura lâmina 9 mm, tipo lâmina retrátil, tipo fixação lâmina encaixe de pressão pct c/ 50 unds	10,00	UND	BRW	UND	R$ 136,69	R$ 1.366,90

Total: R$ 1.366,90

BURITICUPU-MA
Proc. 1205001 2025
Fls. 141
Rub.

Item 123

Item	Descrição	Qtde.	Unid.	Marca	Modelo	R$ Vlr. Unitário	R$ Vlr. Total
123	Etiqueta auto adesiva, medindo 45x13mm, em papel vermelho c/ adesivo sintético, impressão urgente em letras pretas, acondicionada em caixa de no minímo de 210 Undades. validade mínima: 2 anos.	10,00	UND	BRW	UND	R$ 70,60	R$ 706,00

Total: R$ 706,00

Item 124

Item	Descrição	Qtde.	Unid.	Marca	Modelo	R$ Vlr. Unitário	R$ Vlr. Total
124	Extrator de grampo metalico tipo espatula em aço niquelado dimensões 15 cm reforçado (cx com 12 Undades)	20,00	UND	BRW	UND	R$ 53,87	R$ 1.077,40

Total: R$ 1.077,40

Item 125

Item	Descrição	Qtde.	Unid.	Marca	Modelo	R$ Vlr. Unitário	R$ Vlr. Total
125	Fita adesiva durex (Grande), 10 und 50mx50mm	20,00	UND	BRW	UND	R$ 14,57	R$ 291,40

Total: R$ 291,40

Item 126

Item	Descrição	Qtde.	Unid.	Marca	Modelo	R$ Vlr. Unitário	R$ Vlr. Total
126	Fita adesiva em pvc, para empacotamento geral, tamanho 50mmx50m	20,00	UND	BRW	UND	R$ 13,59	R$ 271,80

Total: R$ 271,80

Item 127

Item	Descrição	Qtde.	Unid.	Marca	Modelo	R$ Vlr. Unitário	R$ Vlr. Total
127	Fita adesiva transparente -12mm x 40m	20,00	UND	BRW	UND	R$ 4,93	R$ 98,60

Total: R$ 98,60

BURITICUPU-MA
Proc. 1203001 2025
Fls. 125
Rub.

Item 128

Item	Descrição	Qtde.	Unid.	Marca	Modelo	R$ Vlr. Unitário	R$ Vlr. Total
128	Fita Durex transparente12mmx40mm	20,00	UND	BRW	UND	R$ 3,26	R$ 65,20

Total: R$ 65,20

Item 129

Item	Descrição	Qtde.	Unid.	Marca	Modelo	R$ Vlr. Unitário	R$ Vlr. Total
129	Fita gomada 36mm x 50m	20,00	UND	BRW	UND	R$ 22,18	R$ 443,60

Total: R$ 443,60

Item 130

Item	Descrição	Qtde.	Unid.	Marca	Modelo	R$ Vlr. Unitário	R$ Vlr. Total
130	Grampeador de mesa em metal 26x6	50,00	UND	BRW	UND	R$ 30,93	R$ 1.546,50

Total: R$ 1.546,50

Item 131

Item	Descrição	Qtde.	Unid.	Marca	Modelo	R$ Vlr. Unitário	R$ Vlr. Total
131	Grampeador Grande capacidade até 100fl	10,00	UND	BRW	UND	R$ 105,61	R$ 1.056,10

Total: R$ 1.056,10

Item 132

Item	Descrição	Qtde.	Unid.	Marca	Modelo	R$ Vlr. Unitário	R$ Vlr. Total
132	Lápis Preto Grafite nº 2 cx c/144	10,00	UND	BRW	UND	R$ 89,89	R$ 898,90

Total: R$ 898,90

Item 133

Item	Descrição	Qtde.	Unid.	Marca	Modelo	R$ Vlr. Unitário	R$ Vlr. Total
133	Liga borracha natural Pct 100 und	20,00	UND	BRW	UND	R$ 8,86	R$ 177,20

Total: R$ 177,20

BURITICUPU-MA
Proc. 120301 2025
Fls. 126
Rub.

Item 134

Item	Descrição	Qtde.	Unid.	Marca	Modelo	R$ Vlr. Unitário	R$ Vlr. Total
134	Livro ata, em papel sulfite, com 200 folhas pautadas enumeradas sequencialmente com gramatura 75g/m2, capa dura em papelão plastificado, medindo 210mm x 297mm	50,00	UND	BRW	UND	R$ 25,23	R$ 1.261,50

Total: R$ 1.261,50

Item 135

Item	Descrição	Qtde.	Unid.	Marca	Modelo	R$ Vlr. Unitário	R$ Vlr. Total
135	Livro de ponto, quantidade folhas 100, tipo capa dura, cor capa preta, comprimento 330, largura 216, uso administrativo	30,00	UND	BRW	UND	R$ 22,92	R$ 687,60

Total: R$ 687,60

Item 136

Item	Descrição	Qtde.	Unid.	Marca	Modelo	R$ Vlr. Unitário	R$ Vlr. Total
136	Livro para protocolo de correspondência c/ 94 capa dura, 100fls informações: livro protocolo de correspondência 1/4 com 100 folhas	20,00	UND	BRW	UND	R$ 23,25	R$ 465,00

Total: R$ 465,00

Item 137

Item	Descrição	Qtde.	Unid.	Marca	Modelo	R$ Vlr. Unitário	R$ Vlr. Total
137	Marcador de texto cor amarela, com ponta macia e tinta fluorescente para destacar o texto. cx com 12 Und.	10,00	UND	BRW	UND	R$ 23,09	R$ 230,90

Total: R$ 230,90

Item 138

Item	Descrição	Qtde.	Unid.	Marca	Modelo	R$ Vlr. Unitário	R$ Vlr. Total
138	Marcador de texto cor azul, com ponta macia e tinta fluorescente para destacar o texto. cx com 12 Und.	10,00	UND	BRW	UND	R$ 24,99	R$ 249,90

Total: R$ 249,90

BURITICUPU-MA
Proc. 1203001 2025
Fls. 193
Rub.

Item 139

Item	Descrição	Qtde.	Unid.	Marca	Modelo	R$ Vlr. Unitário	R$ Vlr. Total
139	Marcador de texto cor laranja, com ponta macia e tinta fluorescente para destacar o texto. cx com 12 Und.	10,00	UND	BRW	UND	R$ 26,76	R$ 267,60

Total: R$ 267,60

Item 140

Item	Descrição	Qtde.	Unid.	Marca	Modelo	R$ Vlr. Unitário	R$ Vlr. Total
140	Marcador de texto cor verde, com ponta macia e tinta fluorescente para destacar o texto. cx com 12 Und.	10,00	UND	BRW	UND	R$ 25,60	R$ 256,00

Total: R$ 256,00

Item 141

Item	Descrição	Qtde.	Unid.	Marca	Modelo	R$ Vlr. Unitário	R$ Vlr. Total
141	Molha dedo pasta água com 20gr.	100,00	UND	BRW	UND	R$ 5,24	R$ 524,00

Total: R$ 524,00

Item 142

Item	Descrição	Qtde.	Unid.	Marca	Modelo	R$ Vlr. Unitário	R$ Vlr. Total
142	Organizador c/2 bandejas tipo acrílico	50,00	UND	BRW	UND	R$ 43,55	R$ 2.177,50

Total: R$ 2.177,50

Item 143

Item	Descrição	Qtde.	Unid.	Marca	Modelo	R$ Vlr. Unitário	R$ Vlr. Total
143	Organizador de Mesa 3 em 1 c/ porta lápis, clips e lembretes tipo acrílico	50,00	UND	BRW	UND	R$ 39,95	R$ 1.997,50

Total: R$ 1.997,50

Item 144

Item	Descrição	Qtde.	Unid.	Marca	Modelo	R$ Vlr. Unitário	R$ Vlr. Total
144	Pasta Az, Com 2 Furos, Na Cor Preta, Medindo 8 X 26 X 35 Cm (Tamanho Ofício)	300,00	UND	BRW	UND	R$ 20,33	R$ 6.099,00

Total: R$ 6.099,00

BURITICUPU-MA
Proc. 1203001 2025
Fls. 188
Rub.

Item 145

Item	Descrição	Qtde.	Unid.	Marca	Modelo	R$ Vlr. Unitário	R$ Vlr. Total
145	Papel A4 (branco) papel sulfite branco no formato a4 (210x297) gramatura 75grs, pacote com 500 folhas. excelente para reproduções em copiadoras, impressoras laser e ink jet. versátil, prático e econômico. caixa com 10 resmas.	300,00	UND	BRW	UND	R$ 268,00	R$ 80.400,00

Total: R$ 80.400,00

Item 146

Item	Descrição	Qtde.	Unid.	Marca	Modelo	R$ Vlr. Unitário	R$ Vlr. Total
146	Papel Fotográfico A4 180g c/ 50 Folhas, tipo gloss, cor Branco, alta resolução, gramatura 180g.	30,00	UND	BRW	UND	R$ 24,83	R$ 744,90

Total: R$ 744,90

Item 147

Item	Descrição	Qtde.	Unid.	Marca	Modelo	R$ Vlr. Unitário	R$ Vlr. Total
147	Pasta com elástico de polionda tipo escacela transparente.	100,00	UND	BRW	UND	R$ 5,67	R$ 567,00

Total: R$ 567,00

Item 148

Item	Descrição	Qtde.	Unid.	Marca	Modelo	R$ Vlr. Unitário	R$ Vlr. Total
148	Pasta com grampo, plástica	100,00	UND	BRW	UND	R$ 7,33	R$ 733,00

Total: R$ 733,00

Item 149

Item	Descrição	Qtde.	Unid.	Marca	Modelo	R$ Vlr. Unitário	R$ Vlr. Total
149	Pasta De Papelão C/ Aba Elastica	100,00	UND	BRW	UND	R$ 8,36	R$ 836,00

Total: R$ 836,00

BURITICUPU-MA
Proc. 1203001 2025
Fls. 824
Rub.

Item 150

Item	Descrição	Qtde.	Unid.	Marca	Modelo	R$ Vlr. Unitário	R$ Vlr. Total
150	Pasta suspensa em plastico cristal com trilho e visor, caixa com 50 Undades	50,00	UND	BRW	UND	R$ 9,37	R$ 468,50

Total: R$ 468,50

Item 151

Item	Descrição	Qtde.	Unid.	Marca	Modelo	R$ Vlr. Unitário	R$ Vlr. Total
151	Pen Drive 16 Gb	100,00	UND	BRW	UND	R$ 29,72	R$ 2.972,00

Total: R$ 2.972,00

Item 152

Item	Descrição	Qtde.	Unid.	Marca	Modelo	R$ Vlr. Unitário	R$ Vlr. Total
152	Pen Drive 32 Gb	100,00	UND	BRW	UND	R$ 36,45	R$ 3.645,00

Total: R$ 3.645,00

Item 153

Item	Descrição	Qtde.	Unid.	Marca	Modelo	R$ Vlr. Unitário	R$ Vlr. Total
153	Pendrive sandisk 8gb	50,00	UND	BRW	UND	R$ 37,65	R$ 1.882,50

Total: R$ 1.882,50

Item 154

Item	Descrição	Qtde.	Unid.	Marca	Modelo	R$ Vlr. Unitário	R$ Vlr. Total
154	Pilha alcalina AA e AAA	200,00	UND	BRW	UND	R$ 4,68	R$ 936,00

Total: R$ 936,00

Item 155

Item	Descrição	Qtde.	Unid.	Marca	Modelo	R$ Vlr. Unitário	R$ Vlr. Total
155	Pincel Atômico recarregável cx c/12. Cor: Preto/Azul /Vermelho.	10,00	UND	BRW	UND	R$ 85,13	R$ 851,30

Total: R$ 851,30

BURITICUPU-MA
Proc. 1203001 2025
Fls. 130
Rub.

Item 156

Item	Descrição	Qtde.	Unid.	Marca	Modelo	R$ Vlr. Unitário	R$ Vlr. Total
156	Porta caneta em acrílico	30,00	UND	BRW	UND	R$ 46,73	R$ 1.401,90

Total: R$ 1.401,90

Item 157

Item	Descrição	Qtde.	Unid.	Marca	Modelo	R$ Vlr. Unitário	R$ Vlr. Total
157	Prancheta em Poliestireno, Transparente, c/pegador de metal, tam A4	50,00	UND	BRW	UND	R$ 16,88	R$ 844,00

Total: R$ 844,00

Item 158

Item	Descrição	Qtde.	Unid.	Marca	Modelo	R$ Vlr. Unitário	R$ Vlr. Total
158	Grampo tipo trilho para prendedor de papel em plástico p/ processo (macho e fêmea) p/ 500 folhas. o macho deve ter tamanho mínimo de 31cm e a fêmea, no mínimo, 12cm de comprimento e 1,5cm de largura, com escamas. cód. asi. 4359. Caixa com 50 Undades.	50,00	UND	BRW	UND	R$ 24,61	R$ 1.230,50

Total: R$ 1.230,50

Item 159

Item	Descrição	Qtde.	Unid.	Marca	Modelo	R$ Vlr. Unitário	R$ Vlr. Total
159	Grampo tipo trilho para prendedor de papel em metal p/ processo (macho e fêmea) p/ 500 folhas. o macho deve ter tamanho mínimo de 31cm e a fêmea, no mínimo, 12cm de comprimento e 1,5cm de largura, com escamas. cód. asi. 4359. Caixa com 50 Undades	50,00	UND	BRW	UND	R$ 24,61	R$ 1.230,50

Total: R$ 1.230,50

Item 160

Item	Descrição	Qtde.	Unid.	Marca	Modelo	R$ Vlr. Unitário	R$ Vlr. Total
160	Régua Acrílica de 30cm transparente	30,00	UND	BRW	UND	R$ 5,58	R$ 167,40

Total: R$ 167,40

BURITICUPU-MA
Proc. 1203001 2025
Fls. 131
Rub.

Item 161

Item	Descrição	Qtde.	Unid.	Marca	Modelo	R$ Vlr. Unitário	R$ Vlr. Total
161	Régua plástica 50cm em acrílico transparente	30,00	UND	BRW	UND	R$ 8,78	R$ 263,40

Total: R$ 263,40

Item 162

Item	Descrição	Qtde.	Unid.	Marca	Modelo	R$ Vlr. Unitário	R$ Vlr. Total
162	Tesoura Grande uso geral inox 8, com cabo de polipropileno preto.	50,00	UND	BRW	UND	R$ 12,30	R$ 615,00

Total: R$ 615,00

Item 163

Item	Descrição	Qtde.	Unid.	Marca	Modelo	R$ Vlr. Unitário	R$ Vlr. Total
163	Tinta p/ Carimbo preta e azul com 40 ml com alto rendimento.	50,00	UND	BRW	UND	R$ 23,54	R$ 1.177,00

Total: R$ 1.177,00

Item 164

Item	Descrição	Qtde.	Unid.	Marca	Modelo	R$ Vlr. Unitário	R$ Vlr. Total
164	Tonner Original ou compatível c/ Brother Modelo: DCP 7055	50,00	UND	BRW	UND	R$ 161,72	R$ 8.086,00

Total: R$ 8.086,00

Item 165

Item	Descrição	Qtde.	Unid.	Marca	Modelo	R$ Vlr. Unitário	R$ Vlr. Total
165	Tonner Original ou compatível c/ Epson L210 - BK(T6641)-C(T6642) - M(T6643) - Y(T6644)	50,00	UND	BRW	UND	R$ 187,77	R$ 9.388,50

Total: R$ 9.388,50

Item 166

Item	Descrição	Qtde.	Unid.	Marca	Modelo	R$ Vlr. Unitário	R$ Vlr. Total
166	Tonner Original ou compatível c/ Epson L3250	50,00	UND	BRW	UND	R$ 178,96	R$ 8.948,00

Total: R$ 8.948,00

BURITICUPU-MA
Proc. 2025
Fls.
Rubr

Item 167

Item	Descrição	Qtde.	Unid.	Marca	Modelo	R$ Vlr. Unitário	R$ Vlr. Total
167	Tonner Original ou compatível c/ HP Laser Jet Pro MFP M127Fn	50,00	UND	BRW	UND	R$ 161,96	R$ 8.098,00

Total: R$ 8.098,00

Total Geral: R$477.394,46

CÂMARA MUNICIPAL DE BURITICUPU

CÂMARA MUNICIPAL DE BURITICUPU/ MA

PREGÃO ELETRÔNICO Nº 002/2025

PROCESSO LICITATÓRIO 1203001/2025

Proposta Inicial do Fornecedor

LICITANET

BURITICUPU-MA
Proc. 1203001 2025
Fls. 133
Rub.

Fornecedor : 23.496.174/0001-92 - N C DISTRIBUIDORA DE PRODUTOS E SERVICOS LTDA

Item 164

Item	Descrição	Qtde.	Unid.	Marca	Modelo	R$ Vlr. Unitário	R$ Vlr. Total
164	Tonner Original ou compatível c/ Brother Modelo: DCP 7055	50,00	UND	DSI	TN450	R$ 161,00	R$ 8.050,00

Total: R$ 8.050,00

Item 165

Item	Descrição	Qtde.	Unid.	Marca	Modelo	R$ Vlr. Unitário	R$ Vlr. Total
165	Tonner Original ou compatível c/ Epson L210 - BK(T6641)-C(T6642) - M(T6643) - Y(T6644)	50,00	UND	DSI	T664220	R$ 187,00	R$ 9.350,00

Total: R$ 9.350,00

Item 166

Item	Descrição	Qtde.	Unid.	Marca	Modelo	R$ Vlr. Unitário	R$ Vlr. Total
166	Tonner Original ou compatível c/ Epson L3250	50,00	UND	DSI	T544220	R$ 178,00	R$ 8.900,00

Total: R$ 8.900,00

Item 167

Item	Descrição	Qtde.	Unid.	Marca	Modelo	R$ Vlr. Unitário	R$ Vlr. Total
167	Tonner Original ou compatível c/ HP Laser Jet Pro MFP M127Fn	50,00	UND	DSI	CF283A	R$ 161,00	R$ 8.050,00

Total: R$ 8.050,00

Total Geral: R$34.350,00

Proposta Inicial do Fornecedor

BURITICUPU-MA
Proc. 1203001 2025
Fls. 134
Rub.

Fornecedor : 53.571.459/0001-01 - ELLOELLA DISTRIBUIDORA LTDA

Item 33

Item	Descrição	Qtde.	Unid.	Marca	Modelo	R$ Vlr. Unitário	R$ Vlr. Total
33	Ácido muriático, cx c/ 12 x 1000ml	12,00	Cx	LIMPA TUDO	ÁCIDO MURIÁTICO CX12X1L	R$ 90,63	R$ 1.087,56

Total: R$ 1.087,56

Item 34

Item	Descrição	Qtde.	Unid.	Marca	Modelo	R$ Vlr. Unitário	R$ Vlr. Total
34	Água sanitária, alvejante e desinfetante, composta de: hipoclorito de sódio, hidróxido de sódio, cloreto de sódio e água filtrada, teor 2,0 a 2,5 pp, embalagem de cor leitosa, impedindo a passagem de luz, com bico dosador munido de tampa acoplados. Frascos com 1 litro, acondicionados em caixa de papelão contendo 12 litros por caixa.	70,00	Cx	MAXLIMP	ÁGUA SANITÁRIA CX12X1L	R$ 35,92	R$ 2.514,40

Total: R$ 2.514,40

Item 35

Item	Descrição	Qtde.	Unid.	Marca	Modelo	R$ Vlr. Unitário	R$ Vlr. Total
35	Álcool etílico 70 hidratado, tipo: liquido, aplicação: produto limpeza doméstica. Embalagem de 1 litro.	120,00	Und	BELLOBELLA	ÁLCOOL 70% 1L	R$ 9,61	R$ 1.153,20

Total: R$ 1.153,20

Item 36

Item	Descrição	Qtde.	Unid.	Marca	Modelo	R$ Vlr. Unitário	R$ Vlr. Total
36	Aromatizante de ambiente: especificação cx com 12 und 360ml	36,00	Cx	LEV&UZE	AROMATIZANTE CX12X360ML	R$ 184,34	R$ 6.636,24

Total: R$ 6.636,24

Item 37

Item	Descrição	Qtde.	Unid.	Marca	Modelo	R$ Vlr. Unitário	R$ Vlr. Total
37	Bacia plástica resistente capacidade de 11 litros aproximadamente.	15,00	Und	MERCONPLAS	BACIA PLÁSTICA 11L	R$ 29,75	R$ 446,25

Total: R$ 446,25

BURITICUPU-MA
Proc. 1202001 2025
Fls. 135
Rubrica

Item 38

Item	Descrição	Qtde.	Unid.	Marca	Modelo	R$ Vlr. Unitário	R$ Vlr. Total
38	Balde de plástico capacidade para 10 litros; confeccionado em plástico; alça em metal.	15,00	Und	MERCONPLAS	BALDE PLÁSTICO 10L	R$ 20,76	R$ 311,40

Total: R$ 311,40

Item 39

Item	Descrição	Qtde.	Unid.	Marca	Modelo	R$ Vlr. Unitário	R$ Vlr. Total
39	Balde de plástico capacidade para 15 litros; confeccionado em plástico; alça em metal.	15,00	Und	MERCONPLAS	BALDE PLÁSTICO 15L	R$ 23,00	R$ 345,00

Total: R$ 345,00

Item 40

Item	Descrição	Qtde.	Unid.	Marca	Modelo	R$ Vlr. Unitário	R$ Vlr. Total
40	Balde de plástico capacidade para 20 litros; confeccionado em plástico; alça em metal.	15,00	Und	MERCONPLAS	BALDE PLÁSTICO 20L	R$ 29,03	R$ 435,45

Total: R$ 435,45

Item 41

Item	Descrição	Qtde.	Unid.	Marca	Modelo	R$ Vlr. Unitário	R$ Vlr. Total
41	Balde de plástico capacidade para 30 litros; confeccionado em plástico; alça em metal.	15,00	Und	MERCONPLAS	BALDE PLÁSTICO 30L	R$ 34,97	R$ 524,55

Total: R$ 524,55

Item 42

Item	Descrição	Qtde.	Unid.	Marca	Modelo	R$ Vlr. Unitário	R$ Vlr. Total
42	Balde de plástico capacidade para 60 litros; confeccionado em plástico; alça em metal.	15,00	Und	MERCONPLAS	BALDE PLÁSTICO 60L	R$ 54,33	R$ 814,95

Total: R$ 814,95

BURITICUPU-MA
Proc. 1203001 2025
Fls. 136
Rub.

Item 43

Item	Descrição	Qtde.	Unid.	Marca	Modelo	R$ Vlr. Unitário	R$ Vlr. Total
43	Cesto lixeira plástica de pedal com tampa 30 litro.	15,00	Und	MERCONPLAS	CESTO PEDAL 30L	R$ 157,99	R$ 2.369,85

Total: R$ 2.369,85

Item 44

Item	Descrição	Qtde.	Unid.	Marca	Modelo	R$ Vlr. Unitário	R$ Vlr. Total
44	Cesto lixeira plástica telado 27x27cm, com capacidade de 10 litros	15,00	Und	MERCONPLAS	CESTO TELADO 10L	R$ 17,79	R$ 266,85

Total: R$ 266,85

Item 45

Item	Descrição	Qtde.	Unid.	Marca	Modelo	R$ Vlr. Unitário	R$ Vlr. Total
45	Cesto para lixo, com capacidade de 12 litros, plástico fechado.	15,00	Und	MERCONPLAS	CESTO FECHADO 12L	R$ 20,23	R$ 303,45

Total: R$ 303,45

Item 46

Item	Descrição	Qtde.	Unid.	Marca	Modelo	R$ Vlr. Unitário	R$ Vlr. Total
46	Coador para café	15,00	Und	MC	COADOR CAFÉ	R$ 13,57	R$ 203,55

Total: R$ 203,55

Item 47

Item	Descrição	Qtde.	Unid.	Marca	Modelo	R$ Vlr. Unitário	R$ Vlr. Total
47	Limpa alumínio com composição: ácido, dodecil benzeno sulfônico, espessante, coadjuvante, fragrância, corante e água. Embalagem de 500ml. Caixa com 24und.	8,00	Cx	MAXLIMP	LIMPA ALUMÍNIO CX24X500ML	R$ 66,35	R$ 530,80

Total: R$ 530,80

Item 48

Item	Descrição	Qtde.	Unid.	Marca	Modelo	R$ Vlr. Unitário	R$ Vlr. Total
48	Copos descartáveis para água 180 ml caixa 25 pct c/ 100 und	80,00	Cx	CRISTALCOPO	COPO DESCARTÁVEL ÁGUA CX25X100	R$ 172,80	R$ 13.824,00

Total: R$ 13.824,00

BURITICUPU-MA
Proc. 1203004 2025
Fls. 127
Rub.

Item 49

Item	Descrição	Qtde.	Unid.	Marca	Modelo	R$ Vlr. Unitário	R$ Vlr. Total
49	Copos descartáveis para café, c/50 ml caixa c/ 50 pct com 100 und	40,00	Cx	CRISTALCOPO	COPO DESCARTÁVEL CAFÉ CX50X100	R$ 144,22	R$ 5.768,80

Total: R$ 5.768,80

Item 50

Item	Descrição	Qtde.	Unid.	Marca	Modelo	R$ Vlr. Unitário	R$ Vlr. Total
50	DESINFETANTE A BASE DÁGUA, CONCENTRADO EUCALIPTO, FLORAL OU LAVANDA, PARA LAVAGEM GERAL DE SUPERFÍCIES, BANHEIROS E UTENSÍLIOS. ANTISSÉPTICO, GERMICIDA E BACTERICIDA, ASPECTO FÍSICO: LÍQUIDO. EMBALAGEM COM 1 LITROS. CX C/ 12 UNIDADES.	100,00	Cx	MAXLIMP	DESINFETANTE CX12X1L	R$ 55,54	R$ 5.554,00

Total: R$ 5.554,00

Item 51

Item	Descrição	Qtde.	Unid.	Marca	Modelo	R$ Vlr. Unitário	R$ Vlr. Total
51	Detergente líquido, neutro, glicerinado, biodegra- dável e testado dermatologicamente, acondicionado em frasco com 500 ml. Cx c/ 24 unidades	20,00	Cx	MAXLIMP	DETERGENTE CX24X500ML	R$ 69,71	R$ 1.394,20

Total: R$ 1.394,20

Item 52

Item	Descrição	Qtde.	Unid.	Marca	Modelo	R$ Vlr. Unitário	R$ Vlr. Total
52	Escova para limpeza, formato oval, de mão, base de plástico, cerdas em nylon, dimensões mínimas 13cm x 6cm.	50,00	Und	CRISTAL	ESCOVA LIMPEZA MÃO	R$ 6,26	R$ 313,00

Total: R$ 313,00

Item 53

Item	Descrição	Qtde.	Unid.	Marca	Modelo	R$ Vlr. Unitário	R$ Vlr. Total
53	Esponja palha de aço pct 8 und.	100,00	Pct	LUSTRO	ESPONJA AÇO PCT8	R$ 3,22	R$ 322,00

Total: R$ 322,00

BURITICUPU-MA
Proc. 1203001 2025
Fls. 158
Rub.

Item 54

Item	Descrição	Qtde.	Unid.	Marca	Modelo	R$ Vlr. Unitário	R$ Vlr. Total
54	Esponja de louça, dupla face, medindo aproximadamente 110x75x20mm, sendo uma face macia e outra abrasiva.	200,00	Und	BRILHUS	ESPONJA LOUÇA UN	R$ 1,62	R$ 324,00

Total: R$ 324,00

Item 55

Item	Descrição	Qtde.	Unid.	Marca	Modelo	R$ Vlr. Unitário	R$ Vlr. Total
55	Flanela 100 algodão 40x60 cm	200,00	Und	MC	FLANELA ALGODÃO 40X60	R$ 6,03	R$ 1.206,00

Total: R$ 1.206,00

Item 56

Item	Descrição	Qtde.	Unid.	Marca	Modelo	R$ Vlr. Unitário	R$ Vlr. Total
56	Lustra móveis componentes de ceras naturais, aroma lavanda, aplicação móveis e superfícies lisas 200 ml.	100,00	Und	PANDA	LUSTRA MÓVEIS 200ML	R$ 12,72	R$ 1.272,00

Total: R$ 1.272,00

Item 57

Item	Descrição	Qtde.	Unid.	Marca	Modelo	R$ Vlr. Unitário	R$ Vlr. Total
57	Fósforo maço com pacotes com 10 caixas, caixas com 40 palitos	100,00	Pct	OLHO	FÓSFORO CX10X40PAL	R$ 4,46	R$ 446,00

Total: R$ 446,00

Item 58

Item	Descrição	Qtde.	Unid.	Marca	Modelo	R$ Vlr. Unitário	R$ Vlr. Total
58	INSETICIDA AEROSSOL AÇÃO TOTAL. EMBALAGEM DE 450ML.	120,00	UNIDADE	BUZZ	INSETICIDA 450ML	R$ 12,30	R$ 1.476,00

Total: R$ 1.476,00

Item 59

Item	Descrição	Qtde.	Unid.	Marca	Modelo	R$ Vlr. Unitário	R$ Vlr. Total
59	Limpador de vidros/limpa vidro embalagem de 500ml, cx c/ 12 und	20,00	Cx	MAXLIMP	LIMPA VIDROS CX12X500ML	R$ 192,49	R$ 3.849,80

Total: R$ 3.849,80

BURITICUPU-MA
Proc. 003004/2025
Fls. 134
Rub.

Item 60

Item	Descrição	Qtde.	Unid.	Marca	Modelo	R$ Vlr. Unitário	R$ Vlr. Total
60	Luva em plástico descartável pct c 50unids	20,00	Cx	ABL	LUVA DESCARTÁVEL PCT50	R$ 49,61	R$ 992,20

Total: R$ 992,20

em 61

Item	Descrição	Qtde.	Unid.	Marca	Modelo	R$ Vlr. Unitário	R$ Vlr. Total
61	Luva para limpeza, em látex 100 natural, clorada e dupla face, com palma e dedos antiderrapante, forro em algodão 100. Embalagem contendo um par de luvas, e com selo do inmetro. Tamanhos p, m e g. Cx c/ 100 und.	20,00	Cx	SANRO	LUVA LIMPEZA CX100PAR	R$ 86,48	R$ 1.729,60

Total: R$ 1.729,60

Item 62

Item	Descrição	Qtde.	Unid.	Marca	Modelo	R$ Vlr. Unitário	R$ Vlr. Total
62	Pá de lixo em aço, medindo 21cm x 19cm x 5,1cm cabo em madeira	60,00	Und	CRISTAL	PÁ DE LIXO AÇO	R$ 27,53	R$ 1.651,80

Total: R$ 1.651,80

Item 63

Item	Descrição	Qtde.	Unid.	Marca	Modelo	R$ Vlr. Unitário	R$ Vlr. Total
63	Pano de limpeza duplo tipo sacaria alvejada 100 algodão tam 63x35	150,00	Und	SÃO JOSÉ	PANO LIMPEZA 63X35	R$ 16,46	R$ 2.469,00

Total: R$ 2.469,00

Item 64

Item	Descrição	Qtde.	Unid.	Marca	Modelo	R$ Vlr. Unitário	R$ Vlr. Total
64	Pano de prato liso, cor branca, encorpado, 100 algodão, embainhado nas laterais, absorvente, lavável e durável, medindo 400 x 700 mm.	100,00	Und	SÃO JOSÉ	PANO DE PRATO 40X70	R$ 9,11	R$ 911,00

Total: R$ 911,00

BURITICUPU-MA
Proc. 2025
Fls. 140
Rub.

Item 65

Item	Descrição	Qtde.	Unid.	Marca	Modelo	R$ Vlr. Unitário	R$ Vlr. Total
65	Pano multiuso, com furos absorventes 100 fibras de viscose e resinas acrílicas, antibacterial, lavável, super absorvência. Embalagem em pacote contendo 05 unidades.	100,00	Und	LIMPPANO	PANO MULTIUSO PCT5	R$ 11,63	R$ 1.163,00

Total: R$ 1.163,00

Item 66

Item	Descrição	Qtde.	Unid.	Marca	Modelo	R$ Vlr. Unitário	R$ Vlr. Total
66	Papel higiênico dupla face (rolão), pacote com 8 unid. Com 30m	200,00	PCT	COALA	PAPEL HIGIÊNICO PCT8X30M	R$ 41,03	R$ 8.206,00

Total: R$ 8.206,00

Item 67

Item	Descrição	Qtde.	Unid.	Marca	Modelo	R$ Vlr. Unitário	R$ Vlr. Total
67	Papel toalha branco, em pacote com 2 rolo	400,00	Pct	DUBELLE	PAPEL TOALHA PCT2ROL	R$ 9,27	R$ 3.708,00

Total: R$ 3.708,00

Item 68

Item	Descrição	Qtde.	Unid.	Marca	Modelo	R$ Vlr. Unitário	R$ Vlr. Total
68	Pedra sanitária 25g	500,00	Und	PANDA	PEDRA SANITÁRIA 25G	R$ 4,22	R$ 2.110,00

Total: R$ 2.110,00

Item 69

Item	Descrição	Qtde.	Unid.	Marca	Modelo	R$ Vlr. Unitário	R$ Vlr. Total
69	Rodo de limpeza leve borracha simples: 30x1,22m c/ cabo de madeira encapada	30,00	Und	CRISTAL	RODO LIMPEZA 30CM	R$ 14,45	R$ 433,50

Total: R$ 433,50

BURITICUPU-MA
Proc. 12030/2025
Fls.
Rub.

Item 70

Item	Descrição	Qtde.	Unid.	Marca	Modelo	R$ Vlr. Unitário	R$ Vlr. Total
70	Sabão de barra comum, 200gr.	350,00	UND	PRAIME	SABÃO BARRA 200G	R$ 8,83	R$ 3.090,50

Total: R$ 3.090,50

Item 71

Item	Descrição	Qtde.	Unid.	Marca	Modelo	R$ Vlr. Unitário	R$ Vlr. Total
71	Sabão em pó, embalagem de 500g.	500,00	Und	PRAIME	SABÃO EM PÓ 500G	R$ 6,52	R$ 3.260,00

Total: R$ 3.260,00

Item 72

Item	Descrição	Qtde.	Unid.	Marca	Modelo	R$ Vlr. Unitário	R$ Vlr. Total
72	Saco para lixo, embalagem com 20 unidades de 50 litros	200,00	Pct	DONAPACK	SACO LIXO 50L PCT20	R$ 21,22	R$ 4.244,00

Total: R$ 4.244,00

Item 73

Item	Descrição	Qtde.	Unid.	Marca	Modelo	R$ Vlr. Unitário	R$ Vlr. Total
73	Saco para lixo, na cor azul, embalagem com 100 und 15l	200,00	Pct	DONAPACK	SACO LIXO AZUL 15L CX100	R$ 22,14	R$ 4.428,00

Total: R$ 4.428,00

Item 74

Item	Descrição	Qtde.	Unid.	Marca	Modelo	R$ Vlr. Unitário	R$ Vlr. Total
74	Saco para lixo, na cor azul, embalagem com 50 und de 30l	200,00	Pct	DONAPACK	SACO LIXO AZUL 30L CX50	R$ 32,20	R$ 6.440,00

Total: R$ 6.440,00

Item 75

Item	Descrição	Qtde.	Unid.	Marca	Modelo	R$ Vlr. Unitário	R$ Vlr. Total
75	Saco para lixo, na cor preta embalagem com 15 und de 100l	200,00	Pct	DONAPACK	SACO LIXO PRETO 100L CX15	R$ 24,04	R$ 4.808,00

Total: R$ 4.808,00

BURITICUPU-MA
Proc. 103001 2025
Fls. 742
Rub.

Item 76

Item	Descrição	Qtde.	Unid.	Marca	Modelo	R$ Vlr. Unitário	R$ Vlr. Total
76	Toalha de mão, material: mínimo 90 algodão, cor: a escolha da administração.	50,00	Und	DUBELLE	TOALHA DE MÃO ALG	R$ 9,37	R$ 468,50

Total: R$ 468,50

Item 77

Item	Descrição	Qtde.	Unid.	Marca	Modelo	R$ Vlr. Unitário	R$ Vlr. Total
77	Vassoura de limpeza para vaso sanitário, de cerdas lisas com cabo e cepa de plástico, resistente e higiênica.	50,00	Und	CRISTAL	VASSOURA P/ VASO	R$ 14,72	R$ 736,00

Total: R$ 736,00

Item 78

Item	Descrição	Qtde.	Unid.	Marca	Modelo	R$ Vlr. Unitário	R$ Vlr. Total
78	Vassoura de pêlo, medindo 30cm, macia, com cabo reforçado, confeccionado em madeira resistente, plastificado e perfeitamente adaptado à base.	100,00	Und	CRISTAL	VASSOURA PÊLO 30CM	R$ 20,45	R$ 2.045,00

Total: R$ 2.045,00

Item 79

Item	Descrição	Qtde.	Unid.	Marca	Modelo	R$ Vlr. Unitário	R$ Vlr. Total
79	Vassoura em nylon, com base pintada, dimensões: comprimento x largura x altura (59cm x 4,5cm x 3,5cm) cerdas em nylon, cabo de madeira medindo 1,30mt x 22mm.	100,00	Und	CRISTAL	VASSOURA NYLON 59CM	R$ 20,20	R$ 2.020,00

Total: R$ 2.020,00

Item 80

Item	Descrição	Qtde.	Unid.	Marca	Modelo	R$ Vlr. Unitário	R$ Vlr. Total
80	Colher de plástico, descartável para sobremesa resistente, na cor branca ou transparente, virgem, atóxico, pacote com 50 unidades. Caixa contendo 20 pacotes	20,00	Cx	STRAWPLAST	COLHER DESC CX20X50	R$ 73,78	R$ 1.475,60

Total: R$ 1.475,60

BURITICUPU-MA
Proc. 1208001 2025
Fls. 743
Rub.

Item 81

Item	Descrição	Qtde.	Unid.	Marca	Modelo	R$ Vlr. Unitário	R$ Vlr. Total
81	Prato de plástico fundo, descartável n. 12, na cor branca ou transparente, virgem, atóxico, pacote com 10 unidades. Caixa contendo 100 pacotes	10,00	Cx	TRIK TRIK	PRATO PLÁSTICO CX100X10	R$ 329,89	R$ 3.298,90

Total: R$ 3.298,90

Item 82

Item	Descrição	Qtde.	Unid.	Marca	Modelo	R$ Vlr. Unitário	R$ Vlr. Total
82	Agenda de anotações, encadernação: brochura; altura: 21cm; largura: 14cm; com no mínimo 160 folhas	50,00	UND	PAUTA BRANCA	AGENDA 21X14CM	R$ 31,99	R$ 1.599,50

Total: R$ 1.599,50

Item 83

Item	Descrição	Qtde.	Unid.	Marca	Modelo	R$ Vlr. Unitário	R$ Vlr. Total
83	Alfinete para mapas 5mm fabricado com cabeça plástica, corpo em aço níquel cx com 50 Und.	50,00	UND	ACC	ALFINETE MAPA CX50	R$ 7,29	R$ 364,50

Total: R$ 364,50

Item 84

Item	Descrição	Qtde.	Unid.	Marca	Modelo	R$ Vlr. Unitário	R$ Vlr. Total
84	Alfinetes para mapas e mural nº1	20,00	UND	ACC	ALFINETE MAPA N1	R$ 8,93	R$ 178,60

Total: R$ 178,60

Item 85

Item	Descrição	Qtde.	Unid.	Marca	Modelo	R$ Vlr. Unitário	R$ Vlr. Total
85	Almofada de carimbo almofada de cor azul formulada com aditivos e corantes. dimensões aproximadas do produto: (lxaxp): 13 x 1 x 9 cm / peso: 0,065 kg.	30,00	UND	MASTERPRINT	ALMOFADA CARIMBO	R$ 11,09	R$ 332,70

BURITICUPU-MA
Proc. 20300/2025
Fls.
Rub.

Total: R$ 332,70

Item 86

Item	Descrição	Qtde.	Unid.	Marca	Modelo	R$ Vlr. Unitário	R$ Vlr. Total
86	Anote e cole (post-it) 38X50MM - Bloco c/4, c/100 fls	50,00	UND	MASTERPRINT	POST-IT 38X50 CX4X100	R$ 12,92	R$ 646,00

Total: R$ 646,00

Item 87

Item	Descrição	Qtde.	Unid.	Marca	Modelo	R$ Vlr. Unitário	R$ Vlr. Total
87	Balões todos os números e cores	200,00	UND	SÃO ROQUE	BALÕES SORTIDOS	R$ 9,16	R$ 1.832,00

Total: R$ 1.832,00

Item 88

Item	Descrição	Qtde.	Unid.	Marca	Modelo	R$ Vlr. Unitário	R$ Vlr. Total
88	Caixa arquivo de polionda (cor azul) - confeccionada em polipropileno corrugado (polionda), modelo desmontável, fechamento duplo reforçado, com visor	100,00	UND	ALAPLAST	CX ARQUIVO POLIONDA	R$ 8,81	R$ 881,00

Total: R$ 881,00

Item 89

Item	Descrição	Qtde.	Unid.	Marca	Modelo	R$ Vlr. Unitário	R$ Vlr. Total
89	Caixa para correspondência 1 andar, em acrílico transparente, medindo 370mm x 255mm	30,00	UND	ACRIMET	CX CORRESP ACRÍLICO	R$ 45,88	R$ 1.376,40

Total: R$ 1.376,40

Item 90

Item	Descrição	Qtde.	Unid.	Marca	Modelo	R$ Vlr. Unitário	R$ Vlr. Total
90	Calculadora 12dig. com bobina	10,00	UND	MASTERPRINT	CALCULADORA C/BOBINA	R$ 21,36	R$ 213,60

Total: R$ 213,60

BURITICUPU-MA
Proc. 203001 2025
Fls. Fus
Rub.

Item 91

Item	Descrição	Qtde.	Unid.	Marca	Modelo	R$ Vlr. Unitário	R$ Vlr. Total
91	Caneta esferográfica azul - escrita média, corpo em plástico, sextavada, ponta de tungstênio, carga removível, tampa cônica ventilada e tampão superior de pressão, tamanho de aproximadamente 15 cm com tampa, fabricação nacional, embalagem com dados de identificação do produto e data de validade. tipo bicou de qualidade superior. (caixa com 50 Und.)	10,00	UND	COMPACTOR	CANETA AZUL CX50	R$ 52,73	R$ 527,30

Total: R$ 527,30

Item 92

Item	Descrição	Qtde.	Unid.	Marca	Modelo	R$ Vlr. Unitário	R$ Vlr. Total
92	Caneta esferográfica preta - escrita média, corpo em plástico, sextavada, ponta de tungstênio, carga removível, tampa cônica ventilada e tampão superior de pressão, tamanho de aproximadamente 15 com tampa, fabricação nacional, embalagem com dados de identificação do produto e data de validade. tipo bicou de qualidade superior. (caixa com 50 Und.)	10,00	UND	COMPACTOR	CANETA PRETA CX50	R$ 52,56	R$ 525,60

Total: R$ 525,60

Item 93

Item	Descrição	Qtde.	Unid.	Marca	Modelo	R$ Vlr. Unitário	R$ Vlr. Total
93	Caneta esferográficas vermelha cx c/50	10,00	UND	COMPACTOR	CANETA VERMELHA CX50	R$ 53,91	R$ 539,10

Total: R$ 539,10

Item 94

Item	Descrição	Qtde.	Unid.	Marca	Modelo	R$ Vlr. Unitário	R$ Vlr. Total
94	Caneta Marca Texto cor florescente amarela/verde/laranja cx c/ 12	30,00	UND	LEONORA	MARCA TEXTO CX12	R$ 26,70	R$ 801,00

Total: R$ 801,00

Item 95

Item	Descrição	Qtde.	Unid.	Marca	Modelo	R$ Vlr. Unitário	R$ Vlr. Total
95	Capa para encadernação A-4, em polipropileno, frente transparente cristal line com linhas em relevo diagonal, fundo preto para contracapa e apresenta uma textura parecido com couro, Larg:21cm e Comp: 29cm com espessura de 30 mm. Pct com 100 und.	10,00	UND	DAC	CAPA ENCAD A4 PCT100	R$ 79,80	R$ 798,00

BURITICUPU-MA
Proc. 202001 2025
Fls.
Rub.

Total: R$ 798,00

Item 96

Item	Descrição	Qtde.	Unid.	Marca	Modelo	R$ Vlr. Unitário	R$ Vlr. Total
96	Clips de ferro nº 2/0 galvanizado (caixa com 50 Und.) tamanho unitário: 31,5 x 10,8 mm material: aço	20,00	UND	ECOCLIPS	CLIPS Nº2 CX50	R$ 5,78	R$ 115,60

Total: R$ 115,60

Item 97

Item	Descrição	Qtde.	Unid.	Marca	Modelo	R$ Vlr. Unitário	R$ Vlr. Total
97	Clips de ferro nº 3/0 galvanizado (caixa com 50 Und.) tamanho unitário: 36,5 x 12 mm material: aço	20,00	UND	ECOCLIPS	CLIPS Nº3 CX50	R$ 6,17	R$ 123,40

Total: R$ 123,40

Item 98

Item	Descrição	Qtde.	Unid.	Marca	Modelo	R$ Vlr. Unitário	R$ Vlr. Total
98	Clips de ferro nº 4/0 galvanizado (caixa com 50 Und.) tamanho unitário: 40,7 x 13,3 mm material: aço	20,00	UND	ECOCLIPS	CLIPS Nº4 CX50	R$ 7,46	R$ 149,20

Total: R$ 149,20

Item 99

Item	Descrição	Qtde.	Unid.	Marca	Modelo	R$ Vlr. Unitário	R$ Vlr. Total
99	Clips de ferro nº 6/0 galvanizado (caixa com 50 Und.) tamanho unitário: 45,5 x 16,5 mm material: aço	20,00	UND	ECOCLIPS	CLIPS Nº6 CX50	R$ 7,65	R$ 153,00

Total: R$ 153,00

Item 100

Item	Descrição	Qtde.	Unid.	Marca	Modelo	R$ Vlr. Unitário	R$ Vlr. Total
100	Clips de ferro nº 8/0 galvanizado (caixa com 50 Und.) tamanho unitário: 53,8 x 20,6 mm material: aço	20,00	UND	ECOCLIPS	CLIPS Nº8 CX50	R$ 9,53	R$ 190,60

Total: R$ 190,60

BURITICUPU-MA
Proc. 1203001 2025
Fls.
Rubr.

Item 101

Item	Descrição	Qtde.	Unid.	Marca	Modelo	R$ Vlr. Unitário	R$ Vlr. Total
101	Clips galvanizado nº 5/0 (caixa com 50 Und.)	20,00	UND	ECOCLIPS	CLIPS Nº5 CX50	R$ 6,85	R$ 137,00

Total: R$ 137,00

Item 102

Item	Descrição	Qtde.	Unid.	Marca	Modelo	R$ Vlr. Unitário	R$ Vlr. Total
102	Cola branca 1L	10,00	UND	PIRATININGA	COLA BRANCA 1L	R$ 26,12	R$ 261,20

Total: R$ 261,20

Item 103

Item	Descrição	Qtde.	Unid.	Marca	Modelo	R$ Vlr. Unitário	R$ Vlr. Total
103	Cola líquida branca a base de agua, bico economico, atoxica 40 gr cx com com 12 Und	30,00	UND	PIRATININGA	COLA LÍQUIDA CX12X40G	R$ 61,08	R$ 1.832,40

Total: R$ 1.832,40

Item 104

Item	Descrição	Qtde.	Unid.	Marca	Modelo	R$ Vlr. Unitário	R$ Vlr. Total
104	Colchete fixação, material aço, tratamento superficial latonado, tamanho nº15 - caixa com 72 Undades	10,00	UND	ACC	COLCHETE Nº15 CX72	R$ 34,14	R$ 341,40

Total: R$ 341,40

Item 105

Item	Descrição	Qtde.	Unid.	Marca	Modelo	R$ Vlr. Unitário	R$ Vlr. Total
105	Colchete fixação, material aço, tratamento superficial latonado, tamanho nº4 - caixa com 72 Unidades.	10,00	UND	ACC	COLCHETE Nº4 CX72	R$ 33,33	R$ 333,30

Total: R$ 333,30

Item 106

Item	Descrição	Qtde.	Unid.	Marca	Modelo	R$ Vlr. Unitário	R$ Vlr. Total
106	Colchete fixação, material aço, tratamento superficial latonado, tamanho nº9 - caixa com 72 Unidades.	10,00	UND	ACC	COLCHETE Nº9 CX72	R$ 31,68	R$ 316,80

Total: R$ 316,80

BURITICUPU MA
Proc. 2025
Fls.
Rubr

Item 107

Item	Descrição	Qtde.	Unid.	Marca	Modelo	R$ Vlr. Unitário	R$ Vlr. Total
107	Colchete latonado nº 8 (caixa com 72 Und.) dimensões aproximadas da embalagem: 8 x 5,4 x 5,6cm ideal para prender papéis, possui manuseio simples que consiste em dobrar suas duas hastes de aço.	10,00	UND	ACC	COLCHETE Nº8 CX72	R$ 30,57	R$ 305,70

Total: R$ 305,70

Item 108

Item	Descrição	Qtde.	Unid.	Marca	Modelo	R$ Vlr. Unitário	R$ Vlr. Total
108	Corretivo Líquido 18 ml cx c/ 12	10,00	UND	GLINORTE	CORRETIVO CX12X18ML	R$ 41,54	R$ 415,40

Total: R$ 415,40

Item 109

Item	Descrição	Qtde.	Unid.	Marca	Modelo	R$ Vlr. Unitário	R$ Vlr. Total
109	Envelope amarelo 17x25 pct c/ 100 unds	10,00	UND	R2M	ENVELOPE AMARELO 17X25 PCT100	R$ 72,00	R$ 720,00

Total: R$ 720,00

Item 110

Item	Descrição	Qtde.	Unid.	Marca	Modelo	R$ Vlr. Unitário	R$ Vlr. Total
110	Envelope branco comercial 114x162mm s/cep pct c/ 100 unds	10,00	UND	R2M	ENVELOPE BRANCO 114X162 PCT100	R$ 75,00	R$ 750,00

Total: R$ 750,00

Item 111

Item	Descrição	Qtde.	Unid.	Marca	Modelo	R$ Vlr. Unitário	R$ Vlr. Total
111	Envelope branco saco kraft natural 229x324mm, 80g pct c/ 100 unds	10,00	UND	R2M	ENVELOPE KRAFT 229X324 PCT100	R$ 55,77	R$ 557,70

Total: R$ 557,70

BURITICURU-MA
Proc. 2025
Fls. 749
Rub.

Item 112

Item	Descrição	Qtde.	Unid.	Marca	Modelo	R$ Vlr. Unitário	R$ Vlr. Total
112	Envelope de papel 24x34 pct c/100 unds	10,00	UND	R2M	ENVELOPE PAPEL 24X34 PCT100	R$ 79,60	R$ 796,00

Total: R$ 796,00

Item 113

Item	Descrição	Qtde.	Unid.	Marca	Modelo	R$ Vlr. Unitário	R$ Vlr. Total
113	Envelope de papel 41x34 pct c/ 100 unds	10,00	UND	R2M	ENVELOPE PAPEL 41X34 PCT100	R$ 69,16	R$ 691,60

Total: R$ 691,60

Item 114

Item	Descrição	Qtde.	Unid.	Marca	Modelo	R$ Vlr. Unitário	R$ Vlr. Total
114	Envelope de papel formato A4 pct c/ 100 unds	10,00	UND	R2M	ENVELOPE A4 PCT100	R$ 79,26	R$ 792,60

Total: R$ 792,60

Item 115

Item	Descrição	Qtde.	Unid.	Marca	Modelo	R$ Vlr. Unitário	R$ Vlr. Total
115	Envelope em papel pequeno colorido 200x280 c/ 100 uni	10,00	UND	R2M	ENVELOPE COLOR PCT100	R$ 80,08	R$ 800,80

Total: R$ 800,80

Item 116

Item	Descrição	Qtde.	Unid.	Marca	Modelo	R$ Vlr. Unitário	R$ Vlr. Total
116	Envelope ofício pct c/ 100 unds	10,00	UND	R2M	ENVELOPE OFÍCIO PCT100	R$ 83,96	R$ 839,60

Total: R$ 839,60

Item 117

Item	Descrição	Qtde.	Unid.	Marca	Modelo	R$ Vlr. Unitário	R$ Vlr. Total
117	Envelope Pardo Oficio 240x340mm cx c/100	10,00	UND	R2M	ENVELOPE PARDO CX100	R$ 112,30	R$ 1.123,00

Total: R$ 1.123,00

BURITICUPU MA
Proc. 120001
Fls. 130
Rub.
2025

Item 118

Item	Descrição	Qtde.	Unid.	Marca	Modelo	R$ Vlr. Unitário	R$ Vlr. Total
118	Envelope saco kraft natural, 80 g, formato 210x410mm pacote com 50 und	10,00	UND	R2M	ENVELOPE KRAFT 210X410 PCT50	R$ 87,44	R$ 874,40

Total: R$ 874,40

Item 119

Item	Descrição	Qtde.	Unid.	Marca	Modelo	R$ Vlr. Unitário	R$ Vlr. Total
119	Envelope saco kraft natural, 80 g, formato 240x340mm pacote com 50 und	10,00	UND	R2M	ENVELOPE KRAFT 240X340 PCT50	R$ 84,21	R$ 842,10

Total: R$ 842,10

Item 120

Item	Descrição	Qtde.	Unid.	Marca	Modelo	R$ Vlr. Unitário	R$ Vlr. Total
120	Escarcela plástica c/ elástico tipo Polionda	200,00	UND	ACP	ESCARCELA POLIONDA	R$ 5,27	R$ 1.054,00

Total: R$ 1.054,00

Item 121

Item	Descrição	Qtde.	Unid.	Marca	Modelo	R$ Vlr. Unitário	R$ Vlr. Total
121	Estilete com Lâmina Larga 18 mm com cabo em polipropileno	10,00	UND	LEONORA	ESTILETE LARGO	R$ 8,76	R$ 87,60

Total: R$ 87,60

Item 122

Item	Descrição	Qtde.	Unid.	Marca	Modelo	R$ Vlr. Unitário	R$ Vlr. Total
122	Estilete, corpo plástico resistente, largura lâmina 9 mm, tipo lâmina retrátil, tipo fixação lâmina encaixe de pressão pct c/ 50 unds	10,00	UND	LEONORA	ESTILETE 9MM PCT50	R$ 136,69	R$ 1.366,90

Total: R$ 1.366,90

BURITICUPU-MA
Proc. 203001 2025
Fls. 151
Rub.

Item 123

Item	Descrição	Qtde.	Unid.	Marca	Modelo	R$ Vlr. Unitário	R$ Vlr. Total
123	Etiqueta auto adesiva, medindo 45x13mm, em papel vermelho c/ adesivo sintético, impressão urgente em letras pretas, acondicionada em caixa de no minímo de 210 Undades. validade mínima: 2 anos.	10,00	UND	POLIFIX	ETIQUETA ADESIVA CX210	R$ 70,60	R$ 706,00

Total: R$ 706,00

Item 124

Item	Descrição	Qtde.	Unid.	Marca	Modelo	R$ Vlr. Unitário	R$ Vlr. Total
124	Extrator de grampo metalico tipo espatula em aço niquelado dimensões 15 cm reforçado (cx com 12 Undades)	20,00	UND	LYKE	EXTRATOR GRAMPO CX12	R$ 53,87	R$ 1.077,40

Total: R$ 1.077,40

Item 125

Item	Descrição	Qtde.	Unid.	Marca	Modelo	R$ Vlr. Unitário	R$ Vlr. Total
125	Fita adesiva durex (Grande), 10 und 50mx50mm	20,00	UND	EUROCEL	FITA DUREX 50X50 CX10	R$ 14,57	R$ 291,40

Total: R$ 291,40

Item 126

Item	Descrição	Qtde.	Unid.	Marca	Modelo	R$ Vlr. Unitário	R$ Vlr. Total
126	Fita adesiva em pvc, para empacotamento geral, tamanho 50mmx50m	20,00	UND	EUROCEL	FITA PVC 50X50	R$ 13,59	R$ 271,80

Total: R$ 271,80

Item 127

Item	Descrição	Qtde.	Unid.	Marca	Modelo	R$ Vlr. Unitário	R$ Vlr. Total
127	Fita adesiva transparente -12mm x 40m	20,00	UND	EUROCEL	FITA TRANSP 12X40	R$ 4,93	R$ 98,60

Total: R$ 98,60

BURITICUPU MA
Proc. 1205001 2025
Fls. 752
Rub.

Item 128

Item	Descrição	Qtde.	Unid.	Marca	Modelo	R$ Vlr. Unitário	R$ Vlr. Total
128	Fita Durex transparente12mmx40mm	20,00	UND	EUROCEL	FITA DUREX 12X40	R$ 3,26	R$ 65,20

Total: R$ 65,20

Item 129

Item	Descrição	Qtde.	Unid.	Marca	Modelo	R$ Vlr. Unitário	R$ Vlr. Total
129	Fita gomada 36mm x 50m	20,00	UND	EUROCEL	FITA GOMADA 36X50	R$ 22,18	R$ 443,60

Total: R$ 443,60

Item 130

Item	Descrição	Qtde.	Unid.	Marca	Modelo	R$ Vlr. Unitário	R$ Vlr. Total
130	Grampeador de mesa em metal 26x6	50,00	UND	LEONORA	GRAMPEADOR MESA	R$ 30,93	R$ 1.546,50

Total: R$ 1.546,50

Item 131

Item	Descrição	Qtde.	Unid.	Marca	Modelo	R$ Vlr. Unitário	R$ Vlr. Total
131	Grampeador Grande capacidade até 100fl	10,00	UND	LEONORA	GRAMPEADOR 100FL	R$ 105,61	R$ 1.056,10

Total: R$ 1.056,10

Item 132

Item	Descrição	Qtde.	Unid.	Marca	Modelo	R$ Vlr. Unitário	R$ Vlr. Total
132	Lápis Preto Grafite nº 2 cx c/144	10,00	UND	LEONORA	LÁPIS Nº2 CX144	R$ 89,89	R$ 898,90

Total: R$ 898,90

Item 133

Item	Descrição	Qtde.	Unid.	Marca	Modelo	R$ Vlr. Unitário	R$ Vlr. Total
133	Liga borracha natural Pct 100 und	20,00	UND	PREMIER	LIGA BORRACHA PCT100	R$ 8,86	R$ 177,20

Total: R$ 177,20

BURITICUPU-MA
Proc. 1203001 2025
Fls. 153
Rub.

Item 134

Item	Descrição	Qtde.	Unid.	Marca	Modelo	R$ Vlr. Unitário	R$ Vlr. Total
134	Livro ata, em papel sulfite, com 200 folhas pautadas enumeradas sequencialmente com gramatura 75g/m2, capa dura em papelão plastificado, medindo 210mm x 297mm	50,00	UND	BAAG	LIVRO ATA 200FL	R$ 25,23	R$ 1.261,50

Total: R$ 1.261,50

Item 135

Item	Descrição	Qtde.	Unid.	Marca	Modelo	R$ Vlr. Unitário	R$ Vlr. Total
135	Livro de ponto, quantidade folhas 100, tipo capa dura, cor capa preta, comprimento 330, largura 216, uso administrativo	30,00	UND	BAAG	LIVRO PONTO 100FL	R$ 22,92	R$ 687,60

Total: R$ 687,60

Item 136

Item	Descrição	Qtde.	Unid.	Marca	Modelo	R$ Vlr. Unitário	R$ Vlr. Total
136	Livro para protocolo de correspondência c/ 94 capa dura, 100fls informações: livro protocolo de correspondência 1/4 com 100 folhas	20,00	UND	BAAG	LIVRO PROTOCOLO 100FL	R$ 23,25	R$ 465,00

Total: R$ 465,00

Item 137

Item	Descrição	Qtde.	Unid.	Marca	Modelo	R$ Vlr. Unitário	R$ Vlr. Total
137	Marcador de texto cor amarela, com ponta macia e tinta fluorescente para destacar o texto. cx com 12 Und.	10,00	UND	LEONORA	MARCADOR TEXTO AM CX12	R$ 23,09	R$ 230,90

Total: R$ 230,90

Item 138

Item	Descrição	Qtde.	Unid.	Marca	Modelo	R$ Vlr. Unitário	R$ Vlr. Total
138	Marcador de texto cor azul, com ponta macia e tinta fluorescente para destacar o texto. cx com 12 Und.	10,00	UND	LEONORA	MARCADOR TEXTO AZ CX12	R$ 24,99	R$ 249,90

Total: R$ 249,90

BURITICUPU-MA
Proc. 1203001 2025
Fls. 754
Rub.

Item 139

Item	Descrição	Qtde.	Unid.	Marca	Modelo	R$ Vlr. Unitário	R$ Vlr. Total
139	Marcador de texto cor laranja, com ponta macia e tinta fluorescente para destacar o texto. cx com 12 Und.	10,00	UND	LEONORA	MARCADOR TEXTO LA CX12	R$ 26,76	R$ 267,60

Total: R$ 267,60

Item 140

Item	Descrição	Qtde.	Unid.	Marca	Modelo	R$ Vlr. Unitário	R$ Vlr. Total
140	Marcador de texto cor verde, com ponta macia e tinta fluorescente para destacar o texto. cx com 12 Und.	10,00	UND	LEONORA	MARCADOR TEXTO VD CX12	R$ 25,60	R$ 256,00

Total: R$ 256,00

Item 141

Item	Descrição	Qtde.	Unid.	Marca	Modelo	R$ Vlr. Unitário	R$ Vlr. Total
141	Molha dedo pasta água com 20gr.	100,00	UND	BRW	MOLHA DEDO 20G	R$ 5,24	R$ 524,00

Total: R$ 524,00

Item 142

Item	Descrição	Qtde.	Unid.	Marca	Modelo	R$ Vlr. Unitário	R$ Vlr. Total
142	Organizador c/2 bandejas tipo acrílico	50,00	UND	ACRIMET	ORGANIZADOR 2BX	R$ 43,55	R$ 2.177,50

Total: R$ 2.177,50

Item 143

Item	Descrição	Qtde.	Unid.	Marca	Modelo	R$ Vlr. Unitário	R$ Vlr. Total
143	Organizador de Mesa 3 em 1 c/ porta lápis, clips e lembretes tipo acrílico	50,00	UND	ACRIMET	ORGANIZADOR 3EM1	R$ 39,95	R$ 1.997,50

Total: R$ 1.997,50

Item 144

Item	Descrição	Qtde.	Unid.	Marca	Modelo	R$ Vlr. Unitário	R$ Vlr. Total
144	Pasta Az, Com 2 Furos, Na Cor Preta, Medindo 8 X 26 X 35 Cm (Tamanho Ofício)	300,00	UND	CHIES	PASTA AZ C/2FUROS	R$ 20,33	R$ 6.099,00

Total: R$ 6.099,00

BURITICUPU-MA
Proc. 1303001 2025
Fls. 133
Rub.

Item 146

Item	Descrição	Qtde.	Unid.	Marca	Modelo	R$ Vlr. Unitário	R$ Vlr. Total
146	Papel Fotográfico A4 180g c/ 50 Folhas, tipo gloss, cor Branco, alta resolução, gramatura 180g.	30,00	UND	MASTERPRINT	PAPEL FOTOGRÁFICO A4 180G CX50	R$ 24,83	R$ 744,90

Total: R$ 744,90

Item 147

Item	Descrição	Qtde.	Unid.	Marca	Modelo	R$ Vlr. Unitário	R$ Vlr. Total
147	Pasta com elástico de polionda tipo escacela transparente.	100,00	UND	ACP	PASTA C/ ELÁSTICO	R$ 5,67	R$ 567,00

Total: R$ 567,00

Item 148

Item	Descrição	Qtde.	Unid.	Marca	Modelo	R$ Vlr. Unitário	R$ Vlr. Total
148	Pasta com grampo, plástica	100,00	UND	ACP	PASTA C/ GRAMPO	R$ 7,33	R$ 733,00

Total: R$ 733,00

Item 149

Item	Descrição	Qtde.	Unid.	Marca	Modelo	R$ Vlr. Unitário	R$ Vlr. Total
149	Pasta De Papelão C/ Aba Elastica	100,00	UND	CARTEX	PASTA PAPELÃO ABA	R$ 8,36	R$ 836,00

Total: R$ 836,00

Item 150

Item	Descrição	Qtde.	Unid.	Marca	Modelo	R$ Vlr. Unitário	R$ Vlr. Total
150	Pasta suspensa em plastico cristal com trilho e visor, caixa com 50 Undades	50,00	UND	CARTEX	PASTA SUSPENSA CX50	R$ 9,37	R$ 468,50

Total: R$ 468,50

Item 151

Item	Descrição	Qtde.	Unid.	Marca	Modelo	R$ Vlr. Unitário	R$ Vlr. Total
151	Pen Drive 16 Gb	100,00	UND	SANDISK	PEN DRIVE 16GB	R$ 29,72	R$ 2.972,00

Total: R$ 2.972,00

BURITICUPU-MA
Proc. 2025
Fls.
Rub.

Item 152

Item	Descrição	Qtde.	Unid.	Marca	Modelo	R$ Vlr. Unitário	R$ Vlr. Total
152	Pen Drive 32 Gb	100,00	UND	SANDISK	PEN DRIVE 32GB	R$ 36,45	R$ 3.645,00

Total: R$ 3.645,00

Item 153

Item	Descrição	Qtde.	Unid.	Marca	Modelo	R$ Vlr. Unitário	R$ Vlr. Total
153	Pendrive sandisk 8gb	50,00	UND	SANDISK	PEN DRIVE 8GB	R$ 37,65	R$ 1.882,50

Total: R$ 1.882,50

Item 154

Item	Descrição	Qtde.	Unid.	Marca	Modelo	R$ Vlr. Unitário	R$ Vlr. Total
154	Pilha alcalina AA e AAA	200,00	UND	ELGIN	PILHA ALCALINA AA/AAA	R$ 4,68	R$ 936,00

Total: R$ 936,00

Item 155

Item	Descrição	Qtde.	Unid.	Marca	Modelo	R$ Vlr. Unitário	R$ Vlr. Total
155	Pincel Atômico recarregável cx c/12. Cor: Preto/Azul /Vermelho.	10,00	UND	LEONORA	PINCEL ATÔMICO CX12	R$ 85,13	R$ 851,30

Total: R$ 851,30

Item 156

Item	Descrição	Qtde.	Unid.	Marca	Modelo	R$ Vlr. Unitário	R$ Vlr. Total
156	Porta caneta em acrílico	30,00	UND	SANDISK	PORTA CANETA	R$ 46,73	R$ 1.401,90

Total: R$ 1.401,90

Item 157

Item	Descrição	Qtde.	Unid.	Marca	Modelo	R$ Vlr. Unitário	R$ Vlr. Total
157	Prancheta em Poliestireno, Transparente, c/pegador de metal, tam A4	50,00	UND	WALEU	PRANCHETA A4	R$ 16,88	R$ 844,00

Total: R$ 844,00

BURITICUPU-MA
Proc. 120001 2025
Fls. 15
Rub.

Item 158

Item	Descrição	Qtde.	Unid.	Marca	Modelo	R$ Vlr. Unitário	R$ Vlr. Total
158	Grampo tipo trilho para prendedor de papel em plástico p/ processo (macho e fêmea) p/ 500 folhas. o macho deve ter tamanho mínimo de 31cm e a fêmea, no mínimo, 12cm de comprimento e 1,5cm de largura, com escamas. cód. asi. 4359. Caixa com 50 Undades.	50,00	UND	LYKE	GRAMPO TRILHO PLÁST CX50	R$ 24,61	R$ 1.230,50

Total: R$ 1.230,50

Item 159

Item	Descrição	Qtde.	Unid.	Marca	Modelo	R$ Vlr. Unitário	R$ Vlr. Total
159	Grampo tipo trilho para prendedor de papel em metal p/ processo (macho e fêmea) p/ 500 folhas. o macho deve ter tamanho mínimo de 31cm e a fêmea, no mínimo, 12cm de comprimento e 1,5cm de largura, com escamas. cód. asi. 4359. Caixa com 50 Undades	50,00	UND	ACC	GRAMPO TRILHO METAL CX50	R$ 24,61	R$ 1.230,50

Total: R$ 1.230,50

Item 160

Item	Descrição	Qtde.	Unid.	Marca	Modelo	R$ Vlr. Unitário	R$ Vlr. Total
160	Régua Acrílica de 30cm transparente	30,00	UND	MAXCRIL	RÉGUA ACRÍLICO 30CM	R$ 5,58	R$ 167,40

Total: R$ 167,40

Item 161

Item	Descrição	Qtde.	Unid.	Marca	Modelo	R$ Vlr. Unitário	R$ Vlr. Total
161	Régua plástica 50cm em acrílico transparente	30,00	UND	MAXCRIL	RÉGUA ACRÍLICO 50CM	R$ 8,78	R$ 263,40

Total: R$ 263,40

Item 162

Item	Descrição	Qtde.	Unid.	Marca	Modelo	R$ Vlr. Unitário	R$ Vlr. Total
162	Tesoura Grande uso geral inox 8, com cabo de polipropileno preto.	50,00	UND	MASTERPRINT	TESOURA INOX 8"	R$ 12,30	R$ 615,00

Total: R$ 615,00

BURITICUPU-MA
Proc. 1203001
Fls. 758
Rub.

Item 163

Item	Descrição	Qtde.	Unid.	Marca	Modelo	R$ Vlr. Unitário	R$ Vlr. Total
163	Tinta p/ Carimbo preta e azul com 40 ml com alto rendimento.	50,00	UND	GRAMPLINE	TINTA CARIMBO 40ML	R$ 23,54	R$ 1.177,00

Total: R$ 1.177,00

Item 164

Item	Descrição	Qtde.	Unid.	Marca	Modelo	R$ Vlr. Unitário	R$ Vlr. Total
164	Tonner Original ou compatível c/ Brother Modelo: DCP 7055	50,00	UND	MASTERPRINT	TONER COMPATIVEL	R$ 161,72	R$ 8.086,00

Total: R$ 8.086,00

Item 165

Item	Descrição	Qtde.	Unid.	Marca	Modelo	R$ Vlr. Unitário	R$ Vlr. Total
165	Tonner Original ou compatível c/ Epson L210 - BK(T6641)-C(T6642) - M(T6643) - Y(T6644)	50,00	UND	MASTERPRINT	TINTA COMPATIVEL	R$ 187,77	R$ 9.388,50

Total: R$ 9.388,50

Item 166

Item	Descrição	Qtde.	Unid.	Marca	Modelo	R$ Vlr. Unitário	R$ Vlr. Total
166	Tonner Original ou compatível c/ Epson L3250	50,00	UND	MASTERPRINT	TINTA COMPATIVEL	R$ 178,96	R$ 8.948,00

Total: R$ 8.948,00

Item 167

Item	Descrição	Qtde.	Unid.	Marca	Modelo	R$ Vlr. Unitário	R$ Vlr. Total
167	Tonner Original ou compatível c/ HP Laser Jet Pro MFP M127Fn	50,00	UND	MASTERPRINT	TONER COMPATIVEL	R$ 161,96	R$ 8.098,00

Total: R$ 8.098,00

Total Geral: R$215.904,10

BURITICUPU-MA
Proc. 1203001 2025
Fls. 759
Rub.

BURITICUPU-MA
Proc. 1203001 2025
Fls. 160
Rub.

Fornecedor : 49.800.638/0001-04 - A. LOBAO COMERCIO E SERVICOS LTDA

Item 1

Item	Descrição	Qtde.	Unid.	Marca	Modelo	R$ Vlr. Unitário	R$ Vlr. Total
1	ACHOCOLATADO EM PÓ, instantâneo tradicional, a base de cacau em pó. Acondicionado em embalagens de 400g. Prazo de validade mínimo de 06 meses a partir da data de entrega.	220,00	PCT	MARATÁ	MARATÁ	R$ 5,64	R$ 1.240,80

Total: R$ 1.240,80

Item 2

Item	Descrição	Qtde.	Unid.	Marca	Modelo	R$ Vlr. Unitário	R$ Vlr. Total
2	AÇÚCAR, obtido da cana de açúcar, com aspecto, cor, cheiro e sabor próprio, com teor de sacarose mínimo de 98,5, sem fermentação, isento de sujidades, parasitas e de enxofre, acondicionado em pacote de 1kg. Prazo de validade mínimo de 06 meses a partir da data de entrega.	500,00	KG	BLANCO	BLANCO	R$ 3,75	R$ 1.875,00

Total: R$ 1.875,00

Item 3

Item	Descrição	Qtde.	Unid.	Marca	Modelo	R$ Vlr. Unitário	R$ Vlr. Total
3	ADOÇANTE LÍQUIDO dietético a base de frutose, aspartame ou sucralose. Acondicionado em frasco de 100ml. Prazo de validade mínimo de 06 meses a partir da data de entrega.	50,00	UND	ADOCYL	ADOCYL	R$ 4,21	R$ 210,50

Total: R$ 210,50

Item 4

Item	Descrição	Qtde.	Unid.	Marca	Modelo	R$ Vlr. Unitário	R$ Vlr. Total
4	AVEIA EM FLOCOS, produto resultante da moagem de grãos de aveia após limpeza e classificação. Embalados em caixas de papelão resistentes. Contendo identificação do fabricante, informações nutricionais, data de fabricação e prazo de validade mínimo de 06 meses a partir da data de entrega. Caixa com embalagem de 170g.	200,00	UND	MARATA	MARATA	R$ 3,31	R$ 662,00

BURITICUPU-MA
Proc. 203001
Fls. 761
Rub.
2025

Total: R$ 662,00

Item 5

Item	Descrição	Qtde.	Unid.	Marca	Modelo	R$ Vlr. Unitário	R$ Vlr. Total
5	BISCOITO DOCE, a base de: farinha de trigo / açúcar / gordura vegetal hidrogenada / amido de milho /açúcar invertido / soro de leite / sal / fermento químico. Acondicionado em embalagem tipo 3 em 1, contendo identificação do fabricante, informações nutricionais, data de fabricação e prazo de validade mínimo de 06 meses a partir da data de entrega. Serão rejeitados biscoitos malcozidos, queimados e de características organolépticas anormais. Embalagem de 350g.	400,00	PCT	FORTALEZZA	FORTALEZZA	R$ 4,85	R$ 1.940,00

Total: R$ 1.940,00

Item 6

Item	Descrição	Qtde.	Unid.	Marca	Modelo	R$ Vlr. Unitário	R$ Vlr. Total
6	BISCOITO DOCE TIPO ROSQUINHA, SABOR COCO, a base de: farinha de trigo / açúcar / gordura vegetal hidrogenada / lecitina de soja / amido de milho / açúcar invertido / leite de coco / coco ralado / leite integral / sal / aroma artificial de coco. Acondicionado em embalagem contendo identificação do fabricante, informações nutricionais, data de fabricação e prazo de validade mínimo de 06 meses a partir da data de entrega. Serão rejeitados biscoitos malcozidos, queimados e de características organolépticas anormais. Embalagem de 350g.	400,00	PCT	FORTALEZZA	FORTALEZZA	R$ 4,47	R$ 1.788,00

Total: R$ 1.788,00

Item 7

Item	Descrição	Qtde.	Unid.	Marca	Modelo	R$ Vlr. Unitário	R$ Vlr. Total
7	BISCOITO DOCE TIPO ROSQUINHA, SABOR LEITE, a base de: farinha de trigo / açúcar / gordura vegetal hidrogenada / lecitina de soja / amido de milho / açúcar invertido / leite integral / sal. Acondicionado em embalagem contendo identificação do fabricante, informações nutricionais, data de fabricação e prazo de validade mínimo de 06 meses a partir da data de entrega. Serão rejeitados biscoitos malcozidos, queimados e de características organolépticas anormais. Embalagem de 350g	400,00	PCT	FORTALEZZA	FORTALEZZA	R$ 4,54	R$ 1.816,00

BURITICUPU-MA
Proc. 1203001 2025
Fls. 162
Rub.

Total: R$ 1.816,00

Item 8

Item	Descrição	Qtde.	Unid.	Marca	Modelo	R$ Vlr. Unitário	R$ Vlr. Total
8	BISCOITO SALGADO, a base de: farinha de trigo/ gordura vegetal hidrogenada / açúcar / amido de milho / sal refinado / fermento / leite ou soro / outros, composição nutricional mínima: 12 de proteínas / valor calórico 440 kcal. Acondicionado em embalagem tipo 3 em 1, contendo identificação do fabricante, informações nutricionais, data de fabricação e prazo de validade mínimo de 06 meses a partir da data de entrega. Serão rejeitados, os biscoitos malcozidos, queimados e de características organolépticas. Embalagem de 400g.	400,00	PCT	FORTALEZZA	FORTALEZZA	R$ 4,74	R$ 1.896,00

Total: R$ 1.896,00

Item 9

Item	Descrição	Qtde.	Unid.	Marca	Modelo	R$ Vlr. Unitário	R$ Vlr. Total
9	BISCOITO DOCE TIPO MAISENA, a base de: farinha de trigo / gordura vegetal hidrogenada / açúcar / amido de milho, composição nutricional mínima (100g): 8,5g proteína / 9g lipídios / 74g hidrato de carbono / valor calórico 411 kcal. Acondicionado em embalagem tipo 3 em 1, contendo identificação do fabricante, informações nutricionais, data de fabricação e prazo de validade mínimo de 06 meses a partir da data de entrega. Serão rejeitados biscoitos mal cozidos, queimados e de características organolépticas anormais. Embalagem de 360g.	400,00	PCT	FORTALEZZA	FORTALEZZA	R$ 4,74	R$ 1.896,00

Total: R$ 1.896,00

Item 10

Item	Descrição	Qtde.	Unid.	Marca	Modelo	R$ Vlr. Unitário	R$ Vlr. Total
10	CAFÉ tipo moído, torrado, aroma e sabor característicos de café, tipo forte, acondicionado em embalagem aluminizada interna e externamente, embalado a vácuo, contendo selo ABIC, identificação do fabricante, informações nutricionais, data de fabricação e prazo de validade mínimo de 06 meses a partir da data de entrega. Pacote de 250g.	400,00	PCT	DA FAZENDA	DA FAZENDA	R$ 10,71	R$ 4.284,00

BURITICUPU-MA
Proc. 120301 2025
Fls. 163
Rub.

Total: R$ 4.284,00

Item 11

Item	Descrição	Qtde.	Unid.	Marca	Modelo	R$ Vlr. Unitário	R$ Vlr. Total
11	CHÁ DE ERVA-DOCE, valor calórico 0 Kcal, carboidratos 0 g, proteínas 0 g, gorduras totais 0 g, sódio 0mg, potássio 37mg. Acondicionado em sachê correspondente a uma porção de 130ml, reembalado em caixa 100g / 10 sachê, contendo identificação do fabricante, informações nutricionais, data de fabricação e prazo de validade mínimo de 06 meses a partir da data de entrega.	60,00	UND	MARATA	MARATA	R$ 5,15	R$ 309,00

Total: R$ 309,00

Item 12

Item	Descrição	Qtde.	Unid.	Marca	Modelo	R$ Vlr. Unitário	R$ Vlr. Total
12	CHÁ MATTE tostado, valor calórico 0 Kcal, carboidratos 0 g, proteínas 0 g, gorduras totais 0 g, sódio 0mg, potássio 37mg. Acondicionado em sachê correspondente a uma porção de 200ml, reembalado em caixa de 300g / 15 sachês, contendo identificação do fabricante, informações nutricionais, data de fabricação e prazo de validade mínimo de 06 meses a partir da data de entrega.	60,00	UND	MARATA	MARATA	R$ 7,45	R$ 447,00

Total: R$ 447,00

Item 13

Item	Descrição	Qtde.	Unid.	Marca	Modelo	R$ Vlr. Unitário	R$ Vlr. Total
13	FARINHA LÁCTEA, a base de farinha de trigo, leite em pó integral, açúcar, sal, vitaminas, sais minerais, aromatizantes. Composição nutricional mínima (100g): 11g de proteínas, 69g de hidratos de carbono, valor calórico 400 kcal. Acondicionada em embalagem de 200g, contendo indicação do fabricante, data de fabricação e prazo de validade mínimo de 06 meses a partir da data de entrega.	50,00	PCT	MARATA	MARATA	R$ 6,56	R$ 328,00

BURITICUPU-MA
Proc. [illegible] 2025
Fls. [illegible]
Rubrica

Total: R$ 328,00

Item 14

Item	Descrição	Qtde.	Unid.	Marca	Modelo	R$ Vlr. Unitário	R$ Vlr. Total
14	FÉCULA DE MANDIOCA, isenta de sujidades e/ou parasitas. Acondicionada em embalagem de 1 kg, contendo indicação do fabricante, informações nutricionais, data de fabricação e prazo de validade mínimo de 06 meses a partir da data de entrega.	100,00	KG	YOKI	YOKI	R$ 6,75	R$ 675,00

Total: R$ 675,00

Item 15

Item	Descrição	Qtde.	Unid.	Marca	Modelo	R$ Vlr. Unitário	R$ Vlr. Total
15	FLOCOS DE ARROZ, Farinha de arroz em flocos, acondicionada em pacote de 500g, contendo indicação do fabricante, informações nutricionais, data de fabricação e prazo de validade mínimo de 06 meses a partir da data de entrega.	200,00	PCT	IDEAL	IDEAL	R$ 3,13	R$ 626,00

Total: R$ 626,00

Item 16

Item	Descrição	Qtde.	Unid.	Marca	Modelo	R$ Vlr. Unitário	R$ Vlr. Total
16	FLOCOS DE MILHO, Farinha de milho amarela em flocos, acondicionada em pacote de 500g, contendo indicação do fabricante, informações nutricionais, data de fabricação e prazo de validade mínimo de 06 meses a partir da data de entrega.	200,00	PCT	IDEAL	IDEAL	R$ 2,10	R$ 420,00

Total: R$ 420,00

Item 17

Item	Descrição	Qtde.	Unid.	Marca	Modelo	R$ Vlr. Unitário	R$ Vlr. Total
17	LEITE EM PÓ INTEGRAL, instantâneo, sem adição de açúcar, rico em vitaminas A e D. Acondicionado em embalagem Tetra Pak de 400g, contendo indicação do fabricante, informações nutricionais, data de fabricação e prazo de validade mínimo de 10 meses a partir da data de entrega.	1.500,00	PCT	CCGL	CCGL	R$ 13,75	R$ 20.625,00

BURITICUPU-MA
Proc. 1403001 2025
Fls. 765
Rub.

Total: R$ 20.625,00

Item 18

Item	Descrição	Qtde.	Unid.	Marca	Modelo	R$ Vlr. Unitário	R$ Vlr. Total
18	MARACUJÁ, in natura, 1ª qualidade, apresentando grau de maturação que permita suportar a manipulação, o transporte e a conservação em condições adequadas para o consumo, com ausência de sujidades, parasitos e/ou larvas.	80,00	KG	IN NATURA	IN NATURA	R$ 8,65	R$ 692,00

Total: R$ 692,00

Item 19

Item	Descrição	Qtde.	Unid.	Marca	Modelo	R$ Vlr. Unitário	R$ Vlr. Total
19	MASSA PRONTA PARA BOLO, sabores variados: chocolate, baunilha e laranja. Acondicionadas em embalagem de 450g, contendo indicação do fabricante, informações nutricionais, data de fabricação e prazo de validade mínimo de 90 dias a partir da data de entrega.	200,00	PCT	MARATÁ	MARATÁ	R$ 5,97	R$ 1.194,00

Total: R$ 1.194,00

Item 20

Item	Descrição	Qtde.	Unid.	Marca	Modelo	R$ Vlr. Unitário	R$ Vlr. Total
20	PÃO DE FORMA INTEGRAL SEM CASCA, regional, acondicionado em embalagem de 400g, contendo identificação do produto, data de fabricação e prazo de validade.	150,00	PCT	BUMBA MEU PAO	BUMBA MEU PAO	R$ 7,96	R$ 1.194,00

Total: R$ 1.194,00

Item 21

Item	Descrição	Qtde.	Unid.	Marca	Modelo	R$ Vlr. Unitário	R$ Vlr. Total
21	POLPA DE ABACAXI, acondicionada em pacote de 500g. Embalagem lacrada com identificação do produto, marca do fabricante, prazo de validade e peso líquido.	80,00	KG	CAJUAPARA	CAJUAPARA	R$ 10,15	R$ 812,00

Total: R$ 812,00

BURITICUPU-MA
Proc. 1205001 2025
Fls. 766
Rubr.

Item 22

Item	Descrição	Qtde.	Unid.	Marca	Modelo	R$ Vlr. Unitário	R$ Vlr. Total
22	POLPA DE ACEROLA, acondicionada em pacote de 500g. Embalagem lacrada com identificação do produto, marca do fabricante, prazo de validade e peso líquido	80,00	KG	CAJUAPARA	CAJUAPARA	R$ 8,85	R$ 708,00

Total: R$ 708,00

Item 23

Item	Descrição	Qtde.	Unid.	Marca	Modelo	R$ Vlr. Unitário	R$ Vlr. Total
23	POLPA DE CAJÁ, acondicionada em pacote de 500g. Embalagem lacrada com identificação do produto, marca do fabricante, prazo de validade e peso líquido	80,00	KG	CAJUAPARA	CAJUAPARA	R$ 12,60	R$ 1.008,00

Total: R$ 1.008,00

Item 24

Item	Descrição	Qtde.	Unid.	Marca	Modelo	R$ Vlr. Unitário	R$ Vlr. Total
24	POLPA DE GOIABA, acondicionada em pacote de 500g. Embalagem lacrada com identificação do produto, marca do fabricante, prazo de validade e peso líquido	80,00	KG	CAJUAPARA	CAJUAPARA	R$ 9,99	R$ 799,20

Total: R$ 799,20

Item 25

Item	Descrição	Qtde.	Unid.	Marca	Modelo	R$ Vlr. Unitário	R$ Vlr. Total
25	REFRIGERANTE ROSADO, com sacarose, acondicionado em embalagem pet de 2L.	450,00	UND	PSIU	PSIU	R$ 8,80	R$ 3.960,00

Total: R$ 3.960,00

Item 26

Item	Descrição	Qtde.	Unid.	Marca	Modelo	R$ Vlr. Unitário	R$ Vlr. Total
26	REFRIGERANTE A BASE DE COLA, com sacarose, acondicionado em embalagem pet de 2L.	450,00	UND	PSIU	PSIU	R$ 8,42	R$ 3.789,00

Total: R$ 3.789,00

BURITICUPU MA
Proc. 120300/2025
Fls. 167
Rub.

Item 27

Item	Descrição	Qtde.	Unid.	Marca	Modelo	R$ Vlr. Unitário	R$ Vlr. Total
27	REFRIGERANTE A BASE DE GUARANÁ, com sacarose, acondicionado em embalagem pet de 2L.	450,00	UND	PSIU	PSIU	R$ 9,02	R$ 4.059,00

Total: R$ 4.059,00

Item 28

Item	Descrição	Qtde.	Unid.	Marca	Modelo	R$ Vlr. Unitário	R$ Vlr. Total
28	REFRIGERANTE A BASE DE LARANJA, com sacarose, acondicionado em embalagem pet de 2L.	450,00	UND	PSIU	PSIU	R$ 8,70	R$ 3.915,00

Total: R$ 3.915,00

Item 29

Item	Descrição	Qtde.	Unid.	Marca	Modelo	R$ Vlr. Unitário	R$ Vlr. Total
29	ÁGUA MINERAL Natural Sem Gás, 500ml Fardo Com 12 Unidades	600,00	FD	INDAIÁ	INDAIÁ	R$ 18,57	R$ 11.142,00

Total: R$ 11.142,00

Item 30

Item	Descrição	Qtde.	Unid.	Marca	Modelo	R$ Vlr. Unitário	R$ Vlr. Total
30	ÁGUA MINERAL Natural Sem Gás, Galão 20 Litros. (vasilhame com água)	350,00	UND	INDAIÁ	INDAIÁ	R$ 9,26	R$ 3.241,00

Total: R$ 3.241,00

Item 31

Item	Descrição	Qtde.	Unid.	Marca	Modelo	R$ Vlr. Unitário	R$ Vlr. Total
31	ÁGUA MINERAL sem gás caixas contendo 48 copos de 200ml	200,00	CX	INDAIÁ	INDAIÁ	R$ 28,42	R$ 5.684,00

Total: R$ 5.684,00

BURITICUPU-MA
Prod. 1203001 2025
Fls. 768
Rub.

Item 32

Item	Descrição	Qtde.	Unid.	Marca	Modelo	R$ Vlr. Unitário	R$ Vlr. Total
32	SUCO CONCENTRADO NATURAL, SABOR CAJU, sem adição de corante, conservantes, aromatizantes e/ou agentes químicos, com aspecto, cor, cheiro e sabor próprios, isento de parasitas, sujidade e/ou larvas. Acondicionado em embalagem de 500ml, contendo indicação do fabricante, informações nutricionais, data de fabricação e prazo de validade mínimo de 11 meses a partir da data de entrega.	100,00	UND	PALMEIRON	PALMEIRON	R$ 6,01	R$ 601,00

Total: R$ 601,00

Item 33

Item	Descrição	Qtde.	Unid.	Marca	Modelo	R$ Vlr. Unitário	R$ Vlr. Total
33	Ácido muriático, cx c/ 12 x 1000ml	12,00	Cx	SANLIMP	SANLIMP	R$ 63,44	R$ 761,28

Total: R$ 761,28

Item 34

Item	Descrição	Qtde.	Unid.	Marca	Modelo	R$ Vlr. Unitário	R$ Vlr. Total
34	Água sanitária, alvejante e desinfetante, composta de: hipoclorito de sódio, hidróxido de sódio, cloreto de sódio e água filtrada, teor 2,0 a 2,5 pp, embalagem de cor leitosa, impedindo a passagem de luz, com bico dosador munido de tampa acoplados. Frascos com 1 litro, acondicionados em caixa de papelão contendo 12 litros por caixa.	70,00	Cx	CLORITO	CLORITO	R$ 25,14	R$ 1.759,80

Total: R$ 1.759,80

Item 35

Item	Descrição	Qtde.	Unid.	Marca	Modelo	R$ Vlr. Unitário	R$ Vlr. Total
35	Álcool etílico 70 hidratado, tipo: liquido, aplicação: produto limpeza doméstica. Embalagem de 1 litro.	120,00	Und	SOL	SOL	R$ 6,74	R$ 808,80

Total: R$ 808,80

BURITICUPU-MA
Proc. 4.080/2025
Fls. 15
Rub.

Item 36

Item	Descrição	Qtde.	Unid.	Marca	Modelo	R$ Vlr. Unitário	R$ Vlr. Total
36	Aromatizante de ambiente: especificação cx com 12 und 360ml	36,00	Cx	GLADE	GLADE	R$ 129,05	R$ 4.645,80

Total: R$ 4.645,80

Item 37

Item	Descrição	Qtde.	Unid.	Marca	Modelo	R$ Vlr. Unitário	R$ Vlr. Total
37	Bacia plástica resistente capacidade de 11 litros aproximadamente.	15,00	Und	PLASUTIL	PLASUTIL	R$ 20,84	R$ 312,60

Total: R$ 312,60

Item 38

Item	Descrição	Qtde.	Unid.	Marca	Modelo	R$ Vlr. Unitário	R$ Vlr. Total
38	Balde de plástico capacidade para 10 litros; confeccionado em plástico; alça em metal.	15,00	Und	PLASUTIL	PLASUTIL	R$ 14,55	R$ 218,25

Total: R$ 218,25

Item 39

Item	Descrição	Qtde.	Unid.	Marca	Modelo	R$ Vlr. Unitário	R$ Vlr. Total
39	Balde de plástico capacidade para 15 litros; confeccionado em plástico; alça em metal.	15,00	Und	PLASUTIL	PLASUTIL	R$ 16,10	R$ 241,50

Total: R$ 241,50

Item 40

Item	Descrição	Qtde.	Unid.	Marca	Modelo	R$ Vlr. Unitário	R$ Vlr. Total
40	Balde de plástico capacidade para 20 litros; confeccionado em plástico; alça em metal.	15,00	Und	PLASUTIL	PLASUTIL	R$ 20,32	R$ 304,80

Total: R$ 304,80

BURITICUPU-MA
Proc. 120300 / 2025
Fls. 770
Rub.

Item 41

Item	Descrição	Qtde.	Unid.	Marca	Modelo	R$ Vlr. Unitário	R$ Vlr. Total
41	Balde de plástico capacidade para 30 litros; confeccionado em plástico; alça em metal.	15,00	Und	PLASUTIL	PLASUTIL	R$ 24,50	R$ 367,50

Total: R$ 367,50

Item 42

Item	Descrição	Qtde.	Unid.	Marca	Modelo	R$ Vlr. Unitário	R$ Vlr. Total
42	Balde de plástico capacidade para 60 litros; confeccionado em plástico; alça em metal.	15,00	Und	PLASUTIL	PLASUTIL	R$ 38,03	R$ 570,45

Total: R$ 570,45

Item 43

Item	Descrição	Qtde.	Unid.	Marca	Modelo	R$ Vlr. Unitário	R$ Vlr. Total
43	Cesto lixeira plástica de pedal com tampa 30 litro.	15,00	Und	PLASUTIL	PLASUTIL	R$ 110,59	R$ 1.658,85

Total: R$ 1.658,85

Item 44

Item	Descrição	Qtde.	Unid.	Marca	Modelo	R$ Vlr. Unitário	R$ Vlr. Total
44	Cesto lixeira plástica telado 27x27cm, com capacidade de 10 litros	15,00	Und	PLASUTIL	PLASUTIL	R$ 12,45	R$ 186,75

Total: R$ 186,75

Item 45

Item	Descrição	Qtde.	Unid.	Marca	Modelo	R$ Vlr. Unitário	R$ Vlr. Total
45	Cesto para lixo, com capacidade de 12 litros, plástico fechado.	15,00	Und	PLASUTIL	PLASUTIL	R$ 14,16	R$ 212,40

Total: R$ 212,40

Item 46

Item	Descrição	Qtde.	Unid.	Marca	Modelo	R$ Vlr. Unitário	R$ Vlr. Total
46	Coador para café	15,00	Und	TRAMONTINA	TRAMONTINA	R$ 9,50	R$ 142,50

Total: R$ 142,50

BURITICUPU-MA
Proc. 2025
Fls.
Rub.

Item 47

Item	Descrição	Qtde.	Unid.	Marca	Modelo	R$ Vlr. Unitário	R$ Vlr. Total
47	Limpa alumínio com composição: ácido, dodecil benzeno sulfônico, espessante, coadjuvante, fragrância, corante e água. Embalagem de 500ml. Caixa com 24und.	8,00	Cx	AZULIM	AZULIM	R$ 46,45	R$ 371,60

Total: R$ 371,60

Item 48

Item	Descrição	Qtde.	Unid.	Marca	Modelo	R$ Vlr. Unitário	R$ Vlr. Total
48	Copos descartáveis para água 180 ml caixa 25 pct c/ 100 und	80,00	Cx	COPOBRAS	COPOBRAS	R$ 121,00	R$ 9.680,00

Total: R$ 9.680,00

Item 49

Item	Descrição	Qtde.	Unid.	Marca	Modelo	R$ Vlr. Unitário	R$ Vlr. Total
49	Copos descartáveis para café, c/50 ml caixa c/ 50 pct com 100 und	40,00	Cx	COPOBRAS	COPOBRAS	R$ 101,00	R$ 4.040,00

Total: R$ 4.040,00

Item 50

Item	Descrição	Qtde.	Unid.	Marca	Modelo	R$ Vlr. Unitário	R$ Vlr. Total
50	DESINFETANTE A BASE DÁGUA, CONCENTRADO EUCALIPTO, FLORAL OU LAVANDA, PARA LAVAGEM GERAL DE SUPERFÍCIES, BANHEIROS E UTENSÍLIOS. ANTISSÉPTICO, GERMICIDA E BACTERICIDA, ASPECTO FÍSICO: LÍQUIDO. EMBALAGEM COM 1 LITROS. CX C/ 12 UNIDADES.	100,00	Cx	TRIEX	TRIEX	R$ 38,90	R$ 3.890,00

Total: R$ 3.890,00

Item 51

Item	Descrição	Qtde.	Unid.	Marca	Modelo	R$ Vlr. Unitário	R$ Vlr. Total
51	Detergente líquido, neutro, glicerinado, biodegra- dável e testado dermatologicamente, acondicionado em frasco com 500 ml. Cx c/ 24 unidades	20,00	Cx	OI	OI	R$ 48,80	R$ 976,00

Total: R$ 976,00

BURITICUPU, MA
Proc. 1203001 2025
Fls.
Rub.

Item 52

Item	Descrição	Qtde.	Unid.	Marca	Modelo	R$ Vlr. Unitário	R$ Vlr. Total
52	Escova para limpeza, formato oval, de mão, base de plástico, cerdas em nylon, dimensões mínimas 13cm x 6cm.	50,00	Und	CONDOR	CONDOR	R$ 4,40	R$ 220,00

Total: R$ 220,00

Item 53

Item	Descrição	Qtde.	Unid.	Marca	Modelo	R$ Vlr. Unitário	R$ Vlr. Total
53	Esponja palha de aço pct 8 und.	100,00	Pct	ASSOLAN	ASSOLAN	R$ 2,25	R$ 225,00

Total: R$ 225,00

Item 54

Item	Descrição	Qtde.	Unid.	Marca	Modelo	R$ Vlr. Unitário	R$ Vlr. Total
54	Esponja de louça, dupla face, medindo aproximadamente 110x75x20mm, sendo uma face macia e outra abrasiva.	200,00	Und	ASSOLAN	ASSOLAN	R$ 1,13	R$ 226,00

Total: R$ 226,00

Item 55

Item	Descrição	Qtde.	Unid.	Marca	Modelo	R$ Vlr. Unitário	R$ Vlr. Total
55	Flanela 100 algodão 40x60 cm	200,00	Und	3M	3M	R$ 4,22	R$ 844,00

Total: R$ 844,00

Item 56

Item	Descrição	Qtde.	Unid.	Marca	Modelo	R$ Vlr. Unitário	R$ Vlr. Total
56	Lustra móveis componentes de ceras naturais, aroma lavanda, aplicação móveis e superfícies lisas 200 ml.	100,00	Und	AZULIM	AZULIM	R$ 8,90	R$ 890,00

BURITICUPU MA
Proc. 1203001 2025
Fls. 773
Rub.

Total: R$ 890,00

Item 57

Item	Descrição	Qtde.	Unid.	Marca	Modelo	R$ Vlr. Unitário	R$ Vlr. Total
57	Fósforo maço com pacotes com 10 caixas, caixas com 40 palitos	100,00	Pct	PARANÁ	PARANÁ	R$ 3,12	R$ 312,00

Total: R$ 312,00

Item 58

Item	Descrição	Qtde.	Unid.	Marca	Modelo	R$ Vlr. Unitário	R$ Vlr. Total
58	INSETICIDA AEROSSOL AÇÃO TOTAL. EMBALAGEM DE 450ML.	120,00	UNIDADE	SBP	SBP	R$ 8,70	R$ 1.044,00

Total: R$ 1.044,00

Item 59

Item	Descrição	Qtde.	Unid.	Marca	Modelo	R$ Vlr. Unitário	R$ Vlr. Total
59	Limpador de vidros/limpa vidro embalagem de 500ml, cx c/ 12 und	20,00	Cx	AZULIM	AZULIM	R$ 135,00	R$ 2.700,00

Total: R$ 2.700,00

Item 60

Item	Descrição	Qtde.	Unid.	Marca	Modelo	R$ Vlr. Unitário	R$ Vlr. Total
60	Luva em plástico descartável pct c 50unids	20,00	Cx	VABENNE	VABENNE	R$ 34,75	R$ 695,00

Total: R$ 695,00

Item 61

Item	Descrição	Qtde.	Unid.	Marca	Modelo	R$ Vlr. Unitário	R$ Vlr. Total
61	Luva para limpeza, em látex 100 natural, clorada e dupla face, com palma e dedos antiderrapante, forro em algodão 100. Embalagem contendo um par de luvas, e com selo do inmetro. Tamanhos p, m e g. Cx c/ 100 und.	20,00	Cx	VABENNE	VABENNE	R$ 60,60	R$ 1.212,00

BURITICUPU-MA
Proc. 1202001 2025
Fls.
Rub.

Total: R$ 1.212,00

Item 62

Item	Descrição	Qtde.	Unid.	Marca	Modelo	R$ Vlr. Unitário	R$ Vlr. Total
62	Pá de lixo em aço, medindo 21cm x 19cm x 5,1cm cabo em madeira	60,00	Und	CONDOR	CONDOR	R$ 19,30	R$ 1.158,00

Total: R$ 1.158,00

Item 63

Item	Descrição	Qtde.	Unid.	Marca	Modelo	R$ Vlr. Unitário	R$ Vlr. Total
63	Pano de limpeza duplo tipo sacaria alvejada 100 algodão tam 63x35	150,00	Und	DE CASA	DE CASA	R$ 11,53	R$ 1.729,50

Total: R$ 1.729,50

Item 64

Item	Descrição	Qtde.	Unid.	Marca	Modelo	R$ Vlr. Unitário	R$ Vlr. Total
64	Pano de prato liso, cor branca, encorpado, 100 algodão, embainhado nas laterais, absorvente, lavável e durável, medindo 400 x 700 mm.	100,00	Und	DE CASA	DE CASA	R$ 6,40	R$ 640,00

Total: R$ 640,00

Item 65

Item	Descrição	Qtde.	Unid.	Marca	Modelo	R$ Vlr. Unitário	R$ Vlr. Total
65	Pano multiuso, com furos absorventes 100 fibras de viscose e resinas acrílicas, antibacterial, lavável, super absorvência. Embalagem em pacote contendo 05 unidades.	100,00	Und	DE CASA	DE CASA	R$ 8,15	R$ 815,00

Total: R$ 815,00

Item 66

Item	Descrição	Qtde.	Unid.	Marca	Modelo	R$ Vlr. Unitário	R$ Vlr. Total
66	Papel higiênico dupla face (rolão), pacote com 8 unid. Com 30m	200,00	PCT	FAMILIAR	FAMILIAR	R$ 28,75	R$ 5.750,00

Total: R$ 5.750,00

BURITICUPU-MA
Proc. 1203001 2025
Fls. 175
Rub.

Item 67

Item	Descrição	Qtde.	Unid.	Marca	Modelo	R$ Vlr. Unitário	R$ Vlr. Total
67	Papel toalha branco, em pacote com 2 rolo	400,00	Pct	SNOB	SNOB	R$ 6,50	R$ 2.600,00

Total: R$ 2.600,00

Item 68

Item	Descrição	Qtde.	Unid.	Marca	Modelo	R$ Vlr. Unitário	R$ Vlr. Total
68	Pedra sanitária 25g	500,00	Und	AZULIM	AZULIM	R$ 2,96	R$ 1.480,00

Total: R$ 1.480,00

Item 69

Item	Descrição	Qtde.	Unid.	Marca	Modelo	R$ Vlr. Unitário	R$ Vlr. Total
69	Rodo de limpeza leve borracha simples: 30x1,22m c/ cabo de madeira encapada	30,00	Und	CONDOR	CONDOR	R$ 10,13	R$ 303,90

Total: R$ 303,90

Item 70

Item	Descrição	Qtde.	Unid.	Marca	Modelo	R$ Vlr. Unitário	R$ Vlr. Total
70	Sabão de barra comum, 200gr.	350,00	UND	REAL	REAL	R$ 6,20	R$ 2.170,00

Total: R$ 2.170,00

Item 71

Item	Descrição	Qtde.	Unid.	Marca	Modelo	R$ Vlr. Unitário	R$ Vlr. Total
71	Sabão em pó, embalagem de 500g.	500,00	Und	BEM TE VI	BEM TE VI	R$ 4,57	R$ 2.285,00

Total: R$ 2.285,00

Item 72

Item	Descrição	Qtde.	Unid.	Marca	Modelo	R$ Vlr. Unitário	R$ Vlr. Total
72	Saco para lixo, embalagem com 20 unidades de 50 litros	200,00	Pct	EMBALIXO	EMBALIXO	R$ 14,86	R$ 2.972,00

Total: R$ 2.972,00

BURITICUPU-MA
Proc. 120500/2025
Fls. 178
Rub.

Item 73

Item	Descrição	Qtde.	Unid.	Marca	Modelo	R$ Vlr. Unitário	R$ Vlr. Total
73	Saco para lixo, na cor azul, embalagem com 100 und 15l	200,00	Pct	EMBALIXO	EMBALIXO	R$ 15,50	R$ 3.100,00

Total: R$ 3.100,00

Item 74

Item	Descrição	Qtde.	Unid.	Marca	Modelo	R$ Vlr. Unitário	R$ Vlr. Total
74	Saco para lixo, na cor azul, embalagem com 50 und de 30l	200,00	Pct	EMBALIXO	EMBALIXO	R$ 22,55	R$ 4.510,00

Total: R$ 4.510,00

Item 75

Item	Descrição	Qtde.	Unid.	Marca	Modelo	R$ Vlr. Unitário	R$ Vlr. Total
75	Saco para lixo, na cor preta embalagem com 15 und de 100l	200,00	Pct	EMBALIXO	EMBALIXO	R$ 16,84	R$ 3.368,00

Total: R$ 3.368,00

Item 76

Item	Descrição	Qtde.	Unid.	Marca	Modelo	R$ Vlr. Unitário	R$ Vlr. Total
76	Toalha de mão, material: mínimo 90 algodão, cor: a escolha da administração.	50,00	Und	DE CASA	DE CASA	R$ 6,57	R$ 328,50

Total: R$ 328,50

Item 77

Item	Descrição	Qtde.	Unid.	Marca	Modelo	R$ Vlr. Unitário	R$ Vlr. Total
77	Vassoura de limpeza para vaso sanitário, de cerdas lisas com cabo e cepa de plástico, resistente e higiênica.	50,00	Und	CONDOR	CONDOR	R$ 10,30	R$ 515,00

Total: R$ 515,00

Item 78

Item	Descrição	Qtde.	Unid.	Marca	Modelo	R$ Vlr. Unitário	R$ Vlr. Total
78	Vassoura de pêlo, medindo 30cm, macia, com cabo reforçado, confeccionado em madeira resistente, plastificado e perfeitamente adaptado à base.	100,00	Und	CONDOR	CONDOR	R$ 14,34	R$ 1.434,00

Total: R$ 1.434,00

BURITICUPU-MA
Proc. 1203001 2025
Fls. 777
Rub.

Item 79

Item	Descrição	Qtde.	Unid.	Marca	Modelo	R$ Vlr. Unitário	R$ Vlr. Total
79	Vassoura em nylon, com base pintada, dimensões: comprimento x largura x altura (59cm x 4,5cm x 3,5cm) cerdas em nylon, cabo de madeira medindo 1,30mt x 22mm.	100,00	Und	CONDOR	CONDOR	R$ 14,14	R$ 1.414,00

Total: R$ 1.414,00

Item 80

Item	Descrição	Qtde.	Unid.	Marca	Modelo	R$ Vlr. Unitário	R$ Vlr. Total
80	Colher de plástico, descartável para sobremesa resistente, na cor branca ou transparente, virgem, atóxico, pacote com 50 unidades. Caixa contendo 20 pacotes	20,00	Cx	PRA FESTA	PRA FESTA	R$ 51,65	R$ 1.033,00

Total: R$ 1.033,00

Item 81

Item	Descrição	Qtde.	Unid.	Marca	Modelo	R$ Vlr. Unitário	R$ Vlr. Total
81	Prato de plástico fundo, descartável n. 12, na cor branca ou transparente, virgem, atóxico, pacote com 10 unidades. Caixa contendo 100 pacotes	10,00	Cx	PRA FESTA	PRA FESTA	R$ 231,00	R$ 2.310,00

Total: R$ 2.310,00

Item 82

Item	Descrição	Qtde.	Unid.	Marca	Modelo	R$ Vlr. Unitário	R$ Vlr. Total
82	Agenda de anotações, encadernação: brochura; altura: 21cm; largura: 14cm; com no mínimo 160 folhas	50,00	UND	TILIBRA	TILIBRA	R$ 22,39	R$ 1.119,50

Total: R$ 1.119,50

Item 83

Item	Descrição	Qtde.	Unid.	Marca	Modelo	R$ Vlr. Unitário	R$ Vlr. Total
83	Alfinete para mapas 5mm fabricado com cabeça plástica, corpo em aço níquel cx com 50 Und.	50,00	UND	ACC	ACC	R$ 5,10	R$ 255,00

Total: R$ 255,00

BURITICUPU-MA
Proc. 1502001 2025
Fls.
Rub.

Item 84

Item	Descrição	Qtde.	Unid.	Marca	Modelo	R$ Vlr. Unitário	R$ Vlr. Total
84	Alfinetes para mapas e mural nº1	20,00	UND	ACC	ACC	R$ 6,25	R$ 125,00

Total: R$ 125,00

Item 85

Item	Descrição	Qtde.	Unid.	Marca	Modelo	R$ Vlr. Unitário	R$ Vlr. Total
85	Almofada de carimbo almofada de cor azul formulada com aditivos e corantes. dimensões aproximadas do produto: (lxaxp): 13 x 1 x 9 cm / peso: 0,065 kg.	30,00	UND	RADEX	RADEX	R$ 7,75	R$ 232,50

Total: R$ 232,50

Item 86

Item	Descrição	Qtde.	Unid.	Marca	Modelo	R$ Vlr. Unitário	R$ Vlr. Total
86	Anote e cole (post-it) 38X50MM - Bloco c/4, c/100 fls	50,00	UND	JOCAR OFFICE	JOCAR OFFICE	R$ 9,05	R$ 452,50

Total: R$ 452,50

Item 87

Item	Descrição	Qtde.	Unid.	Marca	Modelo	R$ Vlr. Unitário	R$ Vlr. Total
87	Balões todos os números e cores	200,00	UND	SÃO ROQUE	SÃO ROQUE	R$ 6,41	R$ 1.282,00

Total: R$ 1.282,00

Item 88

Item	Descrição	Qtde.	Unid.	Marca	Modelo	R$ Vlr. Unitário	R$ Vlr. Total
88	Caixa arquivo de polionda (cor azul) - confeccionada em polipropileno corrugado (polionda), modelo desmontável, fechamento duplo reforçado, com visor	100,00	UND	DELLO	DELLO	R$ 6,17	R$ 617,00

Total: R$ 617,00

BURITICUPU-MA
Proc. 120300 2025
Fls. 779
Rub.

Item 89

Item	Descrição	Qtde.	Unid.	Marca	Modelo	R$ Vlr. Unitário	R$ Vlr. Total
89	Caixa para correspondência 1 andar, em acrílico transparente, medindo 370mm x 255mm	30,00	UND	DELLO	DELLO	R$ 32,12	R$ 963,60

Total: R$ 963,60

Item 90

Item	Descrição	Qtde.	Unid.	Marca	Modelo	R$ Vlr. Unitário	R$ Vlr. Total
90	Calculadora 12dig. com bobina	10,00	UND	GAONA	GAONA	R$ 14,95	R$ 149,50

Total: R$ 149,50

Item 91

Item	Descrição	Qtde.	Unid.	Marca	Modelo	R$ Vlr. Unitário	R$ Vlr. Total
91	Caneta esferográfica azul - escrita média, corpo em plástico, sextavada, ponta de tungstênio, carga removível, tampa cônica ventilada e tampão superior de pressão, tamanho de aproximadamente 15 cm com tampa, fabricação nacional, embalagem com dados de identificação do produto e data de validade. tipo bicou de qualidade superior. (caixa com 50 Und.)	10,00	UND	BRW	BRW	R$ 36,91	R$ 369,10

Total: R$ 369,10

Item 92

Item	Descrição	Qtde.	Unid.	Marca	Modelo	R$ Vlr. Unitário	R$ Vlr. Total
92	Caneta esferográfica preta - escrita média, corpo em plástico, sextavada, ponta de tungstênio, carga removível, tampa cônica ventilada e tampão superior de pressão, tamanho de aproximadamente 15 com tampa, fabricação nacional, embalagem com dados de identificação do produto e data de validade. tipo bicou de qualidade superior. (caixa com 50 Und.)	10,00	UND	BRW	BRW	R$ 36,79	R$ 367,90

BURITICUPU-MA
Proc. 120300 2025
Fls.
Rub.

Total: R$ 367,90

Item 93

Item	Descrição	Qtde.	Unid.	Marca	Modelo	R$ Vlr. Unitário	R$ Vlr. Total
93	Caneta esferográficas vermelha cx c/50	10,00	UND	BRW	BRW	R$ 37,74	R$ 377,40

Total: R$ 377,40

Item 94

Item	Descrição	Qtde.	Unid.	Marca	Modelo	R$ Vlr. Unitário	R$ Vlr. Total
94	Caneta Marca Texto cor florescente amarela/verde/laranja cx c/ 12	30,00	UND	BRW	BRW	R$ 18,69	R$ 560,70

Total: R$ 560,70

Item 95

Item	Descrição	Qtde.	Unid.	Marca	Modelo	R$ Vlr. Unitário	R$ Vlr. Total
95	Capa para encadernação A-4, em polipropileno, frente transparente cristal line com linhas em relevo diagonal, fundo preto para contracapa e apresenta uma textura parecido com couro, Larg:21cm e Comp: 29cm com espessura de 30 mm. Pct com 100 und.	10,00	UND	MARÉS	MARÉS	R$ 55,86	R$ 558,60

Total: R$ 558,60

Item 96

Item	Descrição	Qtde.	Unid.	Marca	Modelo	R$ Vlr. Unitário	R$ Vlr. Total
96	Clips de ferro nº 2/0 galvanizado (caixa com 50 Und.) tamanho unitário: 31,5 x 10,8 mm material: aço	20,00	UND	ACC	ACC	R$ 4,05	R$ 81,00

Total: R$ 81,00

Item 97

Item	Descrição	Qtde.	Unid.	Marca	Modelo	R$ Vlr. Unitário	R$ Vlr. Total
97	Clips de ferro nº 3/0 galvanizado (caixa com 50 Und.) tamanho unitário: 36,5 x 12 mm material: aço	20,00	UND	ACC	ACC	R$ 4,32	R$ 86,40

Total: R$ 86,40

BURITICUPU-MA
Proc. [illegible] 2025
Fls. 181
Rub.

Item 98

Item	Descrição	Qtde.	Unid.	Marca	Modelo	R$ Vlr. Unitário	R$ Vlr. Total
98	Clips de ferro nº 4/0 galvanizado (caixa com 50 Und.) tamanho unitário: 40,7 x 13,3 mm material: aço	20,00	UND	ACC	ACC	R$ 5,22	R$ 104,40

Total: R$ 104,40

Item 99

Item	Descrição	Qtde.	Unid.	Marca	Modelo	R$ Vlr. Unitário	R$ Vlr. Total
99	Clips de ferro nº 6/0 galvanizado (caixa com 50 Und.) tamanho unitário: 45,5 x 16,5 mm material: aço	20,00	UND	ACC	ACC	R$ 5,36	R$ 107,20

Total: R$ 107,20

Item 100

Item	Descrição	Qtde.	Unid.	Marca	Modelo	R$ Vlr. Unitário	R$ Vlr. Total
100	Clips de ferro nº 8/0 galvanizado (caixa com 50 Und.) tamanho unitário: 53,8 x 20,6 mm material: aço	20,00	UND	ACC	ACC	R$ 6,67	R$ 133,40

Total: R$ 133,40

Item 101

Item	Descrição	Qtde.	Unid.	Marca	Modelo	R$ Vlr. Unitário	R$ Vlr. Total
101	Clips galvanizado nº 5/0 (caixa com 50 Und.)	20,00	UND	ACC	ACC	R$ 4,81	R$ 96,20

Total: R$ 96,20

Item 102

Item	Descrição	Qtde.	Unid.	Marca	Modelo	R$ Vlr. Unitário	R$ Vlr. Total
102	Cola branca 1L	10,00	UND	MAXXI COLA	MAXXI COLA	R$ 18,30	R$ 183,00

Total: R$ 183,00

Item 103

Item	Descrição	Qtde.	Unid.	Marca	Modelo	R$ Vlr. Unitário	R$ Vlr. Total
103	Cola líquida branca a base de agua, bico economico, atoxica 40 gr cx com com 12 Und	30,00	UND	MAXXI COLA	MAXXI COLA	R$ 42,75	R$ 1.282,50

Total: R$ 1.282,50

BURITICUPU-MA
Proc. 203001
Fls. 182
Rub.

Item 104

Item	Descrição	Qtde.	Unid.	Marca	Modelo	R$ Vlr. Unitário	R$ Vlr. Total
104	Colchete fixação, material aço, tratamento superficial latonado, tamanho nº15 - caixa com 72 Undades	10,00	UND	ACC	ACC	R$ 23,90	R$ 239,00

Total: R$ 239,00

Item 105

Item	Descrição	Qtde.	Unid.	Marca	Modelo	R$ Vlr. Unitário	R$ Vlr. Total
105	Colchete fixação, material aço, tratamento superficial latonado, tamanho nº4 - caixa com 72 Unidades.	10,00	UND	ACC	ACC	R$ 23,33	R$ 233,30

Total: R$ 233,30

Item 106

Item	Descrição	Qtde.	Unid.	Marca	Modelo	R$ Vlr. Unitário	R$ Vlr. Total
106	Colchete fixação, material aço, tratamento superficial latonado, tamanho nº9 - caixa com 72 Unidades.	10,00	UND	ACC	ACC	R$ 22,19	R$ 221,90

Total: R$ 221,90

Item 107

Item	Descrição	Qtde.	Unid.	Marca	Modelo	R$ Vlr. Unitário	R$ Vlr. Total
107	Colchete latonado nº 8 (caixa com 72 Und.) dimensões aproximadas da embalagem: 8 x 5,4 x 5,6cm ideal para prender papéis, possui manuseio simples que consiste em dobrar suas duas hastes de aço.	10,00	UND	ACC	ACC	R$ 21,40	R$ 214,00

Total: R$ 214,00

Item 108

Item	Descrição	Qtde.	Unid.	Marca	Modelo	R$ Vlr. Unitário	R$ Vlr. Total
108	Corretivo Líquido 18 ml cx c/ 12	10,00	UND	BRW	BRW	R$ 29,08	R$ 290,80

Total: R$ 290,80

BURITICUPU MA
Proc. 2025
Fls.
Rub.

Item 109

Item	Descrição	Qtde.	Unid.	Marca	Modelo	R$ Vlr. Unitário	R$ Vlr. Total
109	Envelope amarelo 17x25 pct c/ 100 unds	10,00	UND	SCRITY	SCRITY	R$ 50,40	R$ 504,00

Total: R$ 504,00

Item 110

Item	Descrição	Qtde.	Unid.	Marca	Modelo	R$ Vlr. Unitário	R$ Vlr. Total
110	Envelope branco comercial 114x162mm s/cep pct c/ 100 unds	10,00	UND	SCRITY	SCRITY	R$ 52,50	R$ 525,00

Total: R$ 525,00

Item 111

Item	Descrição	Qtde.	Unid.	Marca	Modelo	R$ Vlr. Unitário	R$ Vlr. Total
111	Envelope branco saco kraft natural 229x324mm, 80g pct c/ 100 unds	10,00	UND	SCRITY	SCRITY	R$ 39,04	R$ 390,40

Total: R$ 390,40

Item 112

Item	Descrição	Qtde.	Unid.	Marca	Modelo	R$ Vlr. Unitário	R$ Vlr. Total
112	Envelope de papel 24x34 pct c/100 unds	10,00	UND	SCRITY	SCRITY	R$ 55,72	R$ 557,20

Total: R$ 557,20

Item 113

Item	Descrição	Qtde.	Unid.	Marca	Modelo	R$ Vlr. Unitário	R$ Vlr. Total
113	Envelope de papel 41x34 pct c/ 100 unds	10,00	UND	SCRITY	SCRITY	R$ 48,90	R$ 489,00

Total: R$ 489,00

Item 114

Item	Descrição	Qtde.	Unid.	Marca	Modelo	R$ Vlr. Unitário	R$ Vlr. Total
114	Envelope de papel formato A4 pct c/ 100 unds	10,00	UND	SCRITY	SCRITY	R$ 55,50	R$ 555,00

Total: R$ 555,00

BURITICUPU-MA
Proc. 2025
Fls.
Rub.

Item 115

Item	Descrição	Qtde.	Unid.	Marca	Modelo	R$ Vlr. Unitário	R$ Vlr. Total
115	Envelope em papel pequeno colorido 200x280 c/ 100 uni	10,00	UND	SCRITY	SCRITY	R$ 56,10	R$ 561,00

Total: R$ 561,00

Item 116

Item	Descrição	Qtde.	Unid.	Marca	Modelo	R$ Vlr. Unitário	R$ Vlr. Total
116	Envelope ofício pct c/ 100 unds	10,00	UND	SCRITY	SCRITY	R$ 58,80	R$ 588,00

Total: R$ 588,00

Item 117

Item	Descrição	Qtde.	Unid.	Marca	Modelo	R$ Vlr. Unitário	R$ Vlr. Total
117	Envelope Pardo Oficio 240x340mm cx c/100	10,00	UND	SCRITY	SCRITY	R$ 78,62	R$ 786,20

Total: R$ 786,20

Item 118

Item	Descrição	Qtde.	Unid.	Marca	Modelo	R$ Vlr. Unitário	R$ Vlr. Total
118	Envelope saco kraft natural, 80 g, formato 210x410mm pacote com 50 und	10,00	UND	SCRITY	SCRITY	R$ 61,22	R$ 612,20

Total: R$ 612,20

Item 119

Item	Descrição	Qtde.	Unid.	Marca	Modelo	R$ Vlr. Unitário	R$ Vlr. Total
119	Envelope saco kraft natural, 80 g, formato 240x340mm pacote com 50 und	10,00	UND	SCRITY	SCRITY	R$ 59,00	R$ 590,00

Total: R$ 590,00

Item 120

Item	Descrição	Qtde.	Unid.	Marca	Modelo	R$ Vlr. Unitário	R$ Vlr. Total
120	Escarcela plástica c/ elástico tipo Polionda	200,00	UND	SCRITY	SCRITY	R$ 3,70	R$ 740,00

Total: R$ 740,00

BURITICUPU-MA
Proc. 1303001 2025
Fls.
Rub.

Item 121

Item	Descrição	Qtde.	Unid.	Marca	Modelo	R$ Vlr. Unitário	R$ Vlr. Total
121	Estilete com Lâmina Larga 18 mm com cabo em polipropileno	10,00	UND	BRW	BRW	R$ 6,15	R$ 61,50

Total: R$ 61,50

Item 122

Item	Descrição	Qtde.	Unid.	Marca	Modelo	R$ Vlr. Unitário	R$ Vlr. Total
122	Estilete, corpo plástico resistente, largura lâmina 9 mm, tipo lâmina retrátil, tipo fixação lâmina encaixe de pressão pct c/ 50 unds	10,00	UND	BRW	BRW	R$ 95,70	R$ 957,00

Total: R$ 957,00

Item 123

Item	Descrição	Qtde.	Unid.	Marca	Modelo	R$ Vlr. Unitário	R$ Vlr. Total
123	Etiqueta auto adesiva, medindo 45x13mm, em papel vermelho c/ adesivo sintético, impressão urgente em letras pretas, acondicionada em caixa de no minímo de 210 Undades. validade mínima: 2 anos.	10,00	UND	MAX PRINT	MAX PRINT	R$ 49,45	R$ 494,50

Total: R$ 494,50

Item 124

Item	Descrição	Qtde.	Unid.	Marca	Modelo	R$ Vlr. Unitário	R$ Vlr. Total
124	Extrator de grampo metalico tipo espatula em aço niquelado dimensões 15 cm reforçado (cx com 12 Undades)	20,00	UND	CIS	CIS	R$ 37,75	R$ 755,00

Total: R$ 755,00

Item 125

Item	Descrição	Qtde.	Unid.	Marca	Modelo	R$ Vlr. Unitário	R$ Vlr. Total
125	Fita adesiva durex (Grande), 10 und 50mx50mm	20,00	UND	3M	3M	R$ 10,20	R$ 204,00

Total: R$ 204,00

BURITICUPU MA
Proc. 120300 2025
Fls. 786
Rub.

Item 126

Item	Descrição	Qtde.	Unid.	Marca	Modelo	R$ Vlr. Unitário	R$ Vlr. Total
126	Fita adesiva em pvc, para empacotamento geral, tamanho 50mmx50m	20,00	UND	3M	3M	R$ 9,51	R$ 190,20

Total: R$ 190,20

Item 127

Item	Descrição	Qtde.	Unid.	Marca	Modelo	R$ Vlr. Unitário	R$ Vlr. Total
127	Fita adesiva transparente -12mm x 40m	20,00	UND	3M	3M	R$ 3,45	R$ 69,00

Total: R$ 69,00

Item 128

Item	Descrição	Qtde.	Unid.	Marca	Modelo	R$ Vlr. Unitário	R$ Vlr. Total
128	Fita Durex transparente12mmx40mm	20,00	UND	3M	3M	R$ 2,28	R$ 45,60

Total: R$ 45,60

Item 129

Item	Descrição	Qtde.	Unid.	Marca	Modelo	R$ Vlr. Unitário	R$ Vlr. Total
129	Fita gomada 36mm x 50m	20,00	UND	3M	3M	R$ 15,53	R$ 310,60

Total: R$ 310,60

Item 130

Item	Descrição	Qtde.	Unid.	Marca	Modelo	R$ Vlr. Unitário	R$ Vlr. Total
130	Grampeador de mesa em metal 26x6	50,00	UND	CIS	CIS	R$ 21,65	R$ 1.082,50

Total: R$ 1.082,50

Item 131

Item	Descrição	Qtde.	Unid.	Marca	Modelo	R$ Vlr. Unitário	R$ Vlr. Total
131	Grampeador Grande capacidade até 100fl	10,00	UND	CIS	CIS	R$ 73,94	R$ 739,40

Total: R$ 739,40

BURITICUPU MA
Proc. 1203001
Fls. 2025
Rub.

Item 132

Item	Descrição	Qtde.	Unid.	Marca	Modelo	R$ Vlr. Unitário	R$ Vlr. Total
132	Lápis Preto Grafite nº 2 cx c/144	10,00	UND	BRW	BRW	R$ 62,95	R$ 629,50

Total: R$ 629,50

Item 133

Item	Descrição	Qtde.	Unid.	Marca	Modelo	R$ Vlr. Unitário	R$ Vlr. Total
133	Liga borracha natural Pct 100 und	20,00	UND	RED BOR	RED BOR	R$ 6,20	R$ 124,00

Total: R$ 124,00

Item 134

Item	Descrição	Qtde.	Unid.	Marca	Modelo	R$ Vlr. Unitário	R$ Vlr. Total
134	Livro ata, em papel sulfite, com 200 folhas pautadas enumeradas sequencialmente com gramatura 75g/m2, capa dura em papelão plastificado, medindo 210mm x 297mm	50,00	UND	TILIBRA	TILIBRA	R$ 17,70	R$ 885,00

Total: R$ 885,00

Item 135

Item	Descrição	Qtde.	Unid.	Marca	Modelo	R$ Vlr. Unitário	R$ Vlr. Total
135	Livro de ponto, quantidade folhas 100, tipo capa dura, cor capa preta, comprimento 330, largura 216, uso administrativo	30,00	UND	TILIBRA	TILIBRA	R$ 16,05	R$ 481,50

Total: R$ 481,50

Item 136

Item	Descrição	Qtde.	Unid.	Marca	Modelo	R$ Vlr. Unitário	R$ Vlr. Total
136	Livro para protocolo de correspondência c/ 94 capa dura, 100fls informações: livro protocolo de correspondência 1/4 com 100 folhas	20,00	UND	TILIBRA	TILIBRA	R$ 16,30	R$ 326,00

Total: R$ 326,00

BURITICUPU-MA
Proc. 140300 2025
Fls.
Rubrica

Item 137

Item	Descrição	Qtde.	Unid.	Marca	Modelo	R$ Vlr. Unitário	R$ Vlr. Total
137	Marcador de texto cor amarela, com ponta macia e tinta fluorescente para destacar o texto. cx com 12 Und.	10,00	UND	BRW	BRW	R$ 16,15	R$ 161,50

Total: R$ 161,50

Item 138

Item	Descrição	Qtde.	Unid.	Marca	Modelo	R$ Vlr. Unitário	R$ Vlr. Total
138	Marcador de texto cor azul, com ponta macia e tinta fluorescente para destacar o texto. cx com 12 Und.	10,00	UND	BRW	BRW	R$ 17,50	R$ 175,00

Total: R$ 175,00

Item 139

Item	Descrição	Qtde.	Unid.	Marca	Modelo	R$ Vlr. Unitário	R$ Vlr. Total
139	Marcador de texto cor laranja, com ponta macia e tinta fluorescente para destacar o texto. cx com 12 Und.	10,00	UND	BRW	BRW	R$ 18,75	R$ 187,50

Total: R$ 187,50

Item 140

Item	Descrição	Qtde.	Unid.	Marca	Modelo	R$ Vlr. Unitário	R$ Vlr. Total
140	Marcador de texto cor verde, com ponta macia e tinta fluorescente para destacar o texto. cx com 12 Und.	10,00	UND	BRW	BRW	R$ 17,95	R$ 179,50

Total: R$ 179,50

Item 141

Item	Descrição	Qtde.	Unid.	Marca	Modelo	R$ Vlr. Unitário	R$ Vlr. Total
141	Molha dedo pasta água com 20gr.	100,00	UND	RADEX	RADEX	R$ 3,70	R$ 370,00

Total: R$ 370,00

BURITICUPU MA
Proc. 120300[illegible]2025
Fls.
Rub.

Item 142

Item	Descrição	Qtde.	Unid.	Marca	Modelo	R$ Vlr. Unitário	R$ Vlr. Total
142	Organizador c/2 bandejas tipo acrílico	50,00	UND	DELLO	DELLO	R$ 30,50	R$ 1.525,00

Total: R$ 1.525,00

Item 143

Item	Descrição	Qtde.	Unid.	Marca	Modelo	R$ Vlr. Unitário	R$ Vlr. Total
143	Organizador de Mesa 3 em 1 c/ porta lápis, clips e lembretes tipo acrílico	50,00	UND	DELLO	DELLO	R$ 27,97	R$ 1.398,50

Total: R$ 1.398,50

Item 144

Item	Descrição	Qtde.	Unid.	Marca	Modelo	R$ Vlr. Unitário	R$ Vlr. Total
144	Pasta Az, Com 2 Furos, Na Cor Preta, Medindo 8 X 26 X 35 Cm (Tamanho Ofício)	300,00	UND	DELLO	DELLO	R$ 14,23	R$ 4.269,00

Total: R$ 4.269,00

Item 145

Item	Descrição	Qtde.	Unid.	Marca	Modelo	R$ Vlr. Unitário	R$ Vlr. Total
145	Papel A4 (branco) papel sulfite branco no formato a4 (210x297) gramatura 75grs, pacote com 500 folhas. excelente para reproduções em copiadoras, impressoras laser e ink jet. versátil, prático e econômico. caixa com 10 resmas.	300,00	UND	CHAMEX	CHAMEX	R$ 188,00	R$ 56.400,00

Total: R$ 56.400,00

Item 146

Item	Descrição	Qtde.	Unid.	Marca	Modelo	R$ Vlr. Unitário	R$ Vlr. Total
146	Papel Fotográfico A4 180g c/ 50 Folhas, tipo gloss, cor Branco, alta resolução, gramatura 180g.	30,00	UND	MAX PRINT	MAX PRINT	R$ 17,40	R$ 522,00

BURITICUPU-MA
Proc. 1203001 2025
Fls. 790
Rub.

Total: R$ 522,00

Item 147

Item	Descrição	Qtde.	Unid.	Marca	Modelo	R$ Vlr. Unitário	R$ Vlr. Total
147	Pasta com elástico de polionda tipo escacela transparente.	100,00	UND	DELLO	DELLO	R$ 4,01	R$ 401,00

Total: R$ 401,00

Item 148

Item	Descrição	Qtde.	Unid.	Marca	Modelo	R$ Vlr. Unitário	R$ Vlr. Total
148	Pasta com grampo, plástica	100,00	UND	DELLO	DELLO	R$ 5,15	R$ 515,00

Total: R$ 515,00

Item 149

Item	Descrição	Qtde.	Unid.	Marca	Modelo	R$ Vlr. Unitário	R$ Vlr. Total
149	Pasta De Papelão C/ Aba Elastica	100,00	UND	DELLO	DELLO	R$ 5,86	R$ 586,00

Total: R$ 586,00

Item 150

Item	Descrição	Qtde.	Unid.	Marca	Modelo	R$ Vlr. Unitário	R$ Vlr. Total
150	Pasta suspensa em plastico cristal com trilho e visor, caixa com 50 Undades	50,00	UND	DELLO	DELLO	R$ 6,60	R$ 330,00

Total: R$ 330,00

Item 151

Item	Descrição	Qtde.	Unid.	Marca	Modelo	R$ Vlr. Unitário	R$ Vlr. Total
151	Pen Drive 16 Gb	100,00	UND	SANDISK	SANDISK	R$ 20,80	R$ 2.080,00

Total: R$ 2.080,00

Item 152

Item	Descrição	Qtde.	Unid.	Marca	Modelo	R$ Vlr. Unitário	R$ Vlr. Total
152	Pen Drive 32 Gb	100,00	UND	SANDISK	SANDISK	R$ 25,55	R$ 2.555,00

Total: R$ 2.555,00

BURITIGUPU-MA
Proc. 2025
Fls.
Rub.

Item 153

Item	Descrição	Qtde.	Unid.	Marca	Modelo	R$ Vlr. Unitário	R$ Vlr. Total
153	Pendrive sandisk 8gb	50,00	UND	SANDISK	SANDISK	R$ 26,40	R$ 1.320,00

Total: R$ 1.320,00

Item 154

Item	Descrição	Qtde.	Unid.	Marca	Modelo	R$ Vlr. Unitário	R$ Vlr. Total
154	Pilha alcalina AA e AAA	200,00	UND	ELGIN	ELGIN	R$ 3,30	R$ 660,00

Total: R$ 660,00

Item 155

Item	Descrição	Qtde.	Unid.	Marca	Modelo	R$ Vlr. Unitário	R$ Vlr. Total
155	Pincel Atômico recarregável cx c/12. Cor: Preto/Azul /Vermelho.	10,00	UND	PILOT	PILOT	R$ 59,60	R$ 596,00

Total: R$ 596,00

Item 156

Item	Descrição	Qtde.	Unid.	Marca	Modelo	R$ Vlr. Unitário	R$ Vlr. Total
156	Porta caneta em acrílico	30,00	UND	DELLO	DELLO	R$ 32,80	R$ 984,00

Total: R$ 984,00

Item 157

Item	Descrição	Qtde.	Unid.	Marca	Modelo	R$ Vlr. Unitário	R$ Vlr. Total
157	Prancheta em Poliestireno, Transparente, c/pegador de metal, tam A4	50,00	UND	DELLO	DELLO	R$ 11,83	R$ 591,50

Total: R$ 591,50

Item 158

Item	Descrição	Qtde.	Unid.	Marca	Modelo	R$ Vlr. Unitário	R$ Vlr. Total
158	Grampo tipo trilho para prendedor de papel em plástico p/ processo (macho e fêmea) p/ 500 folhas. o macho deve ter tamanho mínimo de 31cm e a fêmea, no mínimo, 12cm de comprimento e 1,5cm de largura, com escamas. cód. asi. 4359. Caixa com 50 Undades.	50,00	UND	ACC	ACC	R$ 17,23	R$ 861,50

Total: R$ 861,50

BURITICUPU-MA
Proc. 1203001 2025
Fls. 792
Rub.

Item 159

Item	Descrição	Qtde.	Unid.	Marca	Modelo	R$ Vlr. Unitário	R$ Vlr. Total
159	Grampo tipo trilho para prendedor de papel em metal p/ processo (macho e fêmea) p/ 500 folhas. o macho deve ter tamanho mínimo de 31cm e a fêmea, no mínimo, 12cm de comprimento e 1,5cm de largura, com escamas. cód. asi. 4359. Caixa com 50 Undades	50,00	UND	ACC	ACC	R$ 17,23	R$ 861,50

Total: R$ 861,50

Item 160

Item	Descrição	Qtde.	Unid.	Marca	Modelo	R$ Vlr. Unitário	R$ Vlr. Total
160	Régua Acrílica de 30cm transparente	30,00	UND	BRW	BRW	R$ 3,92	R$ 117,60

Total: R$ 117,60

Item 161

Item	Descrição	Qtde.	Unid.	Marca	Modelo	R$ Vlr. Unitário	R$ Vlr. Total
161	Régua plástica 50cm em acrílico transparente	30,00	UND	BRW	BRW	R$ 6,15	R$ 184,50

Total: R$ 184,50

Item 162

Item	Descrição	Qtde.	Unid.	Marca	Modelo	R$ Vlr. Unitário	R$ Vlr. Total
162	Tesoura Grande uso geral inox 8, com cabo de polipropileno preto.	50,00	UND	TRAMONTINA	TRAMONTINA	R$ 8,61	R$ 430,50

Total: R$ 430,50

Item 163

Item	Descrição	Qtde.	Unid.	Marca	Modelo	R$ Vlr. Unitário	R$ Vlr. Total
163	Tinta p/ Carimbo preta e azul com 40 ml com alto rendimento.	50,00	UND	PILOT	PILOT	R$ 16,48	R$ 824,00

Total: R$ 824,00

Item 164

Item	Descrição	Qtde.	Unid.	Marca	Modelo	R$ Vlr. Unitário	R$ Vlr. Total
164	Tonner Original ou compatível c/ Brother Modelo: DCP 7055	50,00	UND	BROTHER	BROTHER	R$ 113,20	R$ 5.660,00

Total: R$ 5.660,00

BURITICUPU-MA
Proc. 120300/2025
Fls. 193
Rubrica

Item 165

Item	Descrição	Qtde.	Unid.	Marca	Modelo	R$ Vlr. Unitário	R$ Vlr. Total
165	Tonner Original ou compatível c/ Epson L210 - BK(T6641)-C(T6642) - M(T6643) - Y(T6644)	50,00	UND	EPSON	EPSON	R$ 131,44	R$ 6.572,00

Total: R$ 6.572,00

Item 166

Item	Descrição	Qtde.	Unid.	Marca	Modelo	R$ Vlr. Unitário	R$ Vlr. Total
166	Tonner Original ou compatível c/ Epson L3250	50,00	UND	EPSON	EPSON	R$ 125,27	R$ 6.263,50

Total: R$ 6.263,50

Item 167

Item	Descrição	Qtde.	Unid.	Marca	Modelo	R$ Vlr. Unitário	R$ Vlr. Total
167	Tonner Original ou compatível c/ HP Laser Jet Pro MFP M127Fn	50,00	UND	HP	HP	R$ 113,40	R$ 5.670,00

Total: R$ 5.670,00

Total Geral: R$291.477,58

BURITICUPU MA
Proc. 1203001 2025
Fls.
Rub.

Proposta Inicial do Fornecedor

Fornecedor : 18.212.584/0001-24 - NATUBA EMPREENDIMENTOS E CONSULTORIA LTDA

Item 1

Item	Descrição	Qtde.	Unid.	Marca	Modelo	R$ Vlr. Unitário	R$ Vlr. Total
1	ACHOCOLATADO EM PÓ, instantâneo tradicional, a base de cacau em pó. Acondicionado em embalagens de 400g. Prazo de validade mínimo de 06 meses a partir da data de entrega.	220,00	PCT	NESCAU	PCT	R$ 8,06	R$ 1.773,20

Total: R$ 1.773,20

Item 2

Item	Descrição	Qtde.	Unid.	Marca	Modelo	R$ Vlr. Unitário	R$ Vlr. Total
2	AÇÚCAR, obtido da cana de açúcar, com aspecto, cor, cheiro e sabor próprio, com teor de sacarose mínimo de 98,5, sem fermentação, isento de sujidades, parasitas e de enxofre, acondicionado em pacote de 1kg. Prazo de validade mínimo de 06 meses a partir da data de entrega.	500,00	KG	BLANCO	KG	R$ 5,36	R$ 2.680,00

Total: R$ 2.680,00

Item 3

Item	Descrição	Qtde.	Unid.	Marca	Modelo	R$ Vlr. Unitário	R$ Vlr. Total
3	ADOÇANTE LÍQUIDO dietético a base de frutose, aspartame ou sucralose. Acondicionado em frasco de 100ml. Prazo de validade mínimo de 06 meses a partir da data de entrega.	50,00	UND	STELVIA	UND	R$ 6,00	R$ 300,00

Total: R$ 300,00

Item 4

Item	Descrição	Qtde.	Unid.	Marca	Modelo	R$ Vlr. Unitário	R$ Vlr. Total
4	AVEIA EM FLOCOS, produto resultante da moagem de grãos de aveia após limpeza e classificação. Embalados em caixas de papelão resistentes. Contendo identificação do fabricante, informações nutricionais, data de fabricação e prazo de validade mínimo de 06 meses a partir da data de entrega. Caixa com embalagem de 170g.	200,00	UND	NESTLE	UND	R$ 4,65	R$ 930,00

BURITICUPU-MA
Proc. 120501 2025
Fls.
Rub.

Total: R$ 930,00

Item 5

Item	Descrição	Qtde.	Unid.	Marca	Modelo	R$ Vlr. Unitário	R$ Vlr. Total
5	BISCOITO DOCE, a base de: farinha de trigo / açúcar / gordura vegetal hidrogenada / amido de milho /açúcar invertido / soro de leite / sal / fermento químico. Acondicionado em embalagem tipo 3 em 1, contendo identificação do fabricante, informações nutricionais, data de fabricação e prazo de validade mínimo de 06 meses a partir da data de entrega. Serão rejeitados biscoitos malcozidos, queimados e de características organolépticas anormais. Embalagem de 350g.	400,00	PCT	ESTRELA	PCT	R$ 6,92	R$ 2.768,00

Total: R$ 2.768,00

Item 6

Item	Descrição	Qtde.	Unid.	Marca	Modelo	R$ Vlr. Unitário	R$ Vlr. Total
6	BISCOITO DOCE TIPO ROSQUINHA, SABOR COCO, a base de: farinha de trigo / açúcar / gordura vegetal hidrogenada / lecitina de soja / amido de milho / açúcar invertido / leite de coco / coco ralado / leite integral / sal / aroma artificial de coco. Acondicionado em embalagem contendo identificação do fabricante, informações nutricionais, data de fabricação e prazo de validade mínimo de 06 meses a partir da data de entrega. Serão rejeitados biscoitos malcozidos, queimados e de características organolépticas anormais. Embalagem de 350g.	400,00	PCT	RANCHEIRO	PCT	R$ 6,38	R$ 2.552,00

Total: R$ 2.552,00

Item 7

Item	Descrição	Qtde.	Unid.	Marca	Modelo	R$ Vlr. Unitário	R$ Vlr. Total
7	BISCOITO DOCE TIPO ROSQUINHA, SABOR LEITE, a base de: farinha de trigo / açúcar / gordura vegetal hidrogenada / lecitina de soja / amido de milho / açúcar invertido / leite integral / sal. Acondicionado em embalagem contendo identificação do fabricante, informações nutricionais, data de fabricação e prazo de validade mínimo de 06 meses a partir da data de entrega. Serão rejeitados biscoitos malcozidos, queimados e de características organolépticas anormais. Embalagem de 350g	400,00	PCT	MICOS	PCT	R$ 6,47	R$ 2.588,00

BURITICUPU-MA
Proc. 130001 2025
Fls. 146
Rub.

Total: R$ 2.588,00

Item 8

Item	Descrição	Qtde.	Unid.	Marca	Modelo	R$ Vlr. Unitário	R$ Vlr. Total
8	BISCOITO SALGADO, a base de: farinha de trigo/ gordura vegetal hidrogenada / açúcar / amido de milho / sal refinado / fermento / leite ou soro / outros, composição nutricional mínima: 12 de proteínas / valor calórico 440 kcal. Acondicionado em embalagem tipo 3 em 1, contendo identificação do fabricante, informações nutricionais, data de fabricação e prazo de validade mínimo de 06 meses a partir da data de entrega. Serão rejeitados, os biscoitos malcozidos, queimados e de características organolépticas. Embalagem de 400g.	400,00	PCT	ESTRELA	PCT	R$ 6,77	R$ 2.708,00

Total: R$ 2.708,00

Item 9

Item	Descrição	Qtde.	Unid.	Marca	Modelo	R$ Vlr. Unitário	R$ Vlr. Total
9	BISCOITO DOCE TIPO MAISENA, a base de: farinha de trigo / gordura vegetal hidrogenada / açúcar / amido de milho, composição nutricional mínima (100g): 8,5g proteína / 9g lipídios / 74g hidrato de carbono / valor calórico 411 kcal. Acondicionado em embalagem tipo 3 em 1, contendo identificação do fabricante, informações nutricionais, data de fabricação e prazo de validade mínimo de 06 meses a partir da data de entrega. Serão rejeitados biscoitos mal cozidos, queimados e de características organolépticas anormais. Embalagem de 360g.	400,00	PCT	FORTALEZA	PCT	R$ 6,75	R$ 2.700,00

Total: R$ 2.700,00

Item 10

Item	Descrição	Qtde.	Unid.	Marca	Modelo	R$ Vlr. Unitário	R$ Vlr. Total
10	CAFÉ tipo moído, torrado, aroma e sabor característicos de café, tipo forte, acondicionado em embalagem aluminizada interna e externamente, embalado a vácuo, contendo selo ABIC, identificação do fabricante, informações nutricionais, data de fabricação e prazo de validade mínimo de 06 meses a partir da data de entrega. Pacote de 250g.	400,00	PCT	KIMIMO	PCT	R$ 15,23	R$ 6.092,00

BURITICUPU-MA
Proc. 120300 2025
Fls.
Rub.

Total: R$ 6.092,00

Item 13

Item	Descrição	Qtde.	Unid.	Marca	Modelo	R$ Vlr. Unitário	R$ Vlr. Total
13	FARINHA LÁCTEA, a base de farinha de trigo, leite em pó integral, açúcar, sal, vitaminas, sais minerais, aromatizantes. Composição nutricional mínima (100g): 11g de proteínas, 69g de hidratos de carbono, valor calórico 400 kcal. Acondicionada em embalagem de 200g, contendo indicação do fabricante, data de fabricação e prazo de validade mínimo de 06 meses a partir da data de entrega.	50,00	PCT	NESTLE	PCT	R$ 9,37	R$ 468,50

Total: R$ 468,50

Item 14

Item	Descrição	Qtde.	Unid.	Marca	Modelo	R$ Vlr. Unitário	R$ Vlr. Total
14	FÉCULA DE MANDIOCA, isenta de sujidades e/ou parasitas. Acondicionada em embalagem de 1 kg, contendo indicação do fabricante, informações nutricionais, data de fabricação e prazo de validade mínimo de 06 meses a partir da data de entrega.	100,00	KG	AMAFIL	KG	R$ 9,58	R$ 958,00

Total: R$ 958,00

Item 15

Item	Descrição	Qtde.	Unid.	Marca	Modelo	R$ Vlr. Unitário	R$ Vlr. Total
15	FLOCOS DE ARROZ, Farinha de arroz em flocos, acondicionada em pacote de 500g, contendo indicação do fabricante, informações nutricionais, data de fabricação e prazo de validade mínimo de 06 meses a partir da data de entrega.	200,00	PCT	URBANO	PCT	R$ 4,46	R$ 892,00

BURITICUPU-MA
Proc. 120301 2025
Fls.
Rubr.

Total: R$ 892,00

Item 16

Item	Descrição	Qtde.	Unid.	Marca	Modelo	R$ Vlr. Unitário	R$ Vlr. Total
16	FLOCOS DE MILHO, Farinha de milho amarela em flocos, acondicionada em pacote de 500g, contendo indicação do fabricante, informações nutricionais, data de fabricação e prazo de validade mínimo de 06 meses a partir da data de entrega.	200,00	PCT	MARATÁ	PCT	R$ 2,90	R$ 580,00

Total: R$ 580,00

Item 17

Item	Descrição	Qtde.	Unid.	Marca	Modelo	R$ Vlr. Unitário	R$ Vlr. Total
17	LEITE EM PÓ INTEGRAL, instantâneo, sem adição de açúcar, rico em vitaminas A e D. Acondicionado em embalagem Tetra Pak de 400g, contendo indicação do fabricante, informações nutricionais, data de fabricação e prazo de validade mínimo de 10 meses a partir da data de entrega.	1.500,00	PCT	ITALAC	PCT	R$ 19,62	R$ 29.430,00

Total: R$ 29.430,00

Item 18

Item	Descrição	Qtde.	Unid.	Marca	Modelo	R$ Vlr. Unitário	R$ Vlr. Total
18	MARACUJÁ, in natura, 1ª qualidade, apresentando grau de maturação que permita suportar a manipulação, o transporte e a conservação em condições adequadas para o consumo, com ausência de sujidades, parasitos e/ou larvas.	80,00	KG	IN NATURA	PCT	R$ 12,36	R$ 988,80

Total: R$ 988,80

Item 19

Item	Descrição	Qtde.	Unid.	Marca	Modelo	R$ Vlr. Unitário	R$ Vlr. Total
19	MASSA PRONTA PARA BOLO, sabores variados: chocolate, baunilha e laranja. Acondicionadas em embalagem de 450g, contendo indicação do fabricante, informações nutricionais, data de fabricação e prazo de validade mínimo de 90 dias a partir da data de entrega.	200,00	PCT	AMAFIL	PCT	R$ 8,53	R$ 1.706,00

BURITICUPU-MA
Proc. 2025
Fls.
Rubr.

Total: R$ 1.706,00

Item 20

Item	Descrição	Qtde.	Unid.	Marca	Modelo	R$ Vlr. Unitário	R$ Vlr. Total
20	PÃO DE FORMA INTEGRAL SEM CASCA, regional, acondicionado em embalagem de 400g, contendo identificação do produto, data de fabricação e prazo de validade.	150,00	PCT	PULLMAN	PCT	R$ 11,37	R$ 1.705,50

Total: R$ 1.705,50

Item 21

Item	Descrição	Qtde.	Unid.	Marca	Modelo	R$ Vlr. Unitário	R$ Vlr. Total
21	POLPA DE ABACAXI, acondicionada em pacote de 500g. Embalagem lacrada com identificação do produto, marca do fabricante, prazo de validade e peso líquido.	80,00	KG	CHORT	KG	R$ 14,47	R$ 1.157,60

Total: R$ 1.157,60

Item 22

Item	Descrição	Qtde.	Unid.	Marca	Modelo	R$ Vlr. Unitário	R$ Vlr. Total
22	POLPA DE ACEROLA, acondicionada em pacote de 500g. Embalagem lacrada com identificação do produto, marca do fabricante, prazo de validade e peso líquido	80,00	KG	POLMAR	KG	R$ 12,63	R$ 1.010,40

Total: R$ 1.010,40

Item 23

Item	Descrição	Qtde.	Unid.	Marca	Modelo	R$ Vlr. Unitário	R$ Vlr. Total
23	POLPA DE CAJÁ, acondicionada em pacote de 500g. Embalagem lacrada com identificação do produto, marca do fabricante, prazo de validade e peso líquido	80,00	KG	RIO GRANDE	KG	R$ 18,00	R$ 1.440,00

BURITICUPU-MA
Proc. 1203001 2025
Fls. 8
Rub.

Total: R$ 1.440,00

Item 24

Item	Descrição	Qtde.	Unid.	Marca	Modelo	R$ Vlr. Unitário	R$ Vlr. Total
24	POLPA DE GOIABA, acondicionada em pacote de 500g. Embalagem lacrada com identificação do produto, marca do fabricante, prazo de validade e peso líquido	80,00	KG	POLMAR	KG	R$ 14,22	R$ 1.137,60

Total: R$ 1.137,60

Item 25

Item	Descrição	Qtde.	Unid.	Marca	Modelo	R$ Vlr. Unitário	R$ Vlr. Total
25	REFRIGERANTE ROSADO, com sacarose, acondicionado em embalagem pet de 2L.	450,00	UND	JESUS	UND	R$ 12,54	R$ 5.643,00

Total: R$ 5.643,00

Item 26

Item	Descrição	Qtde.	Unid.	Marca	Modelo	R$ Vlr. Unitário	R$ Vlr. Total
26	REFRIGERANTE A BASE DE COLA, com sacarose, acondicionado em embalagem pet de 2L.	450,00	UND	COCA-COLA	UND	R$ 12,03	R$ 5.413,50

Total: R$ 5.413,50

Item 27

Item	Descrição	Qtde.	Unid.	Marca	Modelo	R$ Vlr. Unitário	R$ Vlr. Total
27	REFRIGERANTE A BASE DE GUARANÁ, com sacarose, acondicionado em embalagem pet de 2L.	450,00	UND	GUARANA ANTARTICA	UND	R$ 12,87	R$ 5.791,50

Total: R$ 5.791,50

Item 28

Item	Descrição	Qtde.	Unid.	Marca	Modelo	R$ Vlr. Unitário	R$ Vlr. Total
28	REFRIGERANTE A BASE DE LARANJA, com sacarose, acondicionado em embalagem pet de 2L.	450,00	UND	FANTA	UND	R$ 12,42	R$ 5.589,00

Total: R$ 5.589,00

BURITICUPU-MA
Proc. 1903001 2025
Fls. 801
Rub.

Item 29

Item	Descrição	Qtde.	Unid.	Marca	Modelo	R$ Vlr. Unitário	R$ Vlr. Total
29	ÁGUA MINERAL Natural Sem Gás, 500ml Fardo Com 12 Unidades	600,00	FD	CRYSTAL	FD	R$ 26,51	R$ 15.906,00

Total: R$ 15.906,00

Item 30

Item	Descrição	Qtde.	Unid.	Marca	Modelo	R$ Vlr. Unitário	R$ Vlr. Total
30	ÁGUA MINERAL Natural Sem Gás, Galão 20 Litros. (vasilhame com água)	350,00	UND	MAR DOCE	UND	R$ 13,22	R$ 4.627,00

Total: R$ 4.627,00

Item 31

Item	Descrição	Qtde.	Unid.	Marca	Modelo	R$ Vlr. Unitário	R$ Vlr. Total
31	ÁGUA MINERAL sem gás caixas contendo 48 copos de 200ml	200,00	CX	MAR DOCE	CX	R$ 40,60	R$ 8.120,00

Total: R$ 8.120,00

Item 32

Item	Descrição	Qtde.	Unid.	Marca	Modelo	R$ Vlr. Unitário	R$ Vlr. Total
32	SUCO CONCENTRADO NATURAL, SABOR CAJU, sem adição de corante, conservantes, aromatizantes e/ou agentes químicos, com aspecto, cor, cheiro e sabor próprios, isento de parasitas, sujidade e/ou larvas. Acondicionado em embalagem de 500ml, contendo indicação do fabricante, informações nutricionais, data de fabricação e prazo de validade mínimo de 11 meses a partir da data de entrega.	100,00	UND	PALMEIRON	UND	R$ 8,57	R$ 857,00

Total: R$ 857,00

Item 33

Item	Descrição	Qtde.	Unid.	Marca	Modelo	R$ Vlr. Unitário	R$ Vlr. Total
33	Ácido muriático, cx c/ 12 x 1000ml	12,00	Cx	LIMPA FÁCIL	CX	R$ 90,63	R$ 1.087,56

BURITICUPU-MA
Proc. 1203001
Fls. 802 2025
Rub.

Total: R$ 1.087,56

Item 34

Item	Descrição	Qtde.	Unid.	Marca	Modelo	R$ Vlr. Unitário	R$ Vlr. Total
34	Água sanitária, alvejante e desinfetante, composta de: hipoclorito de sódio, hidróxido de sódio, cloreto de sódio e água filtrada, teor 2,0 a 2,5 pp, embalagem de cor leitosa, impedindo a passagem de luz, com bico dosador munido de tampa acoplados. Frascos com 1 litro, acondicionados em caixa de papelão contendo 12 litros por caixa.	70,00	Cx	CLORITO	CX	R$ 35,92	R$ 2.514,40

Total: R$ 2.514,40

Item 35

Item	Descrição	Qtde.	Unid.	Marca	Modelo	R$ Vlr. Unitário	R$ Vlr. Total
35	Álcool etílico 70 hidratado, tipo: liquido, aplicação: produto limpeza doméstica. Embalagem de 1 litro.	120,00	Und	SAFRA	UND	R$ 9,61	R$ 1.153,20

Total: R$ 1.153,20

Item 36

Item	Descrição	Qtde.	Unid.	Marca	Modelo	R$ Vlr. Unitário	R$ Vlr. Total
36	Aromatizante de ambiente: especificação cx com 12 und 360ml	36,00	Cx	GLADE	CX	R$ 184,34	R$ 6.636,24

Total: R$ 6.636,24

Item 37

Item	Descrição	Qtde.	Unid.	Marca	Modelo	R$ Vlr. Unitário	R$ Vlr. Total
37	Bacia plástica resistente capacidade de 11 litros aproximadamente.	15,00	Und	PLASULTIL	UND	R$ 29,75	R$ 446,25

Total: R$ 446,25

Item 38

Item	Descrição	Qtde.	Unid.	Marca	Modelo	R$ Vlr. Unitário	R$ Vlr. Total
38	Balde de plástico capacidade para 10 litros; confeccionado em plástico; alça em metal.	15,00	Und	PLASULTIL	UND	R$ 20,76	R$ 311,40

Total: R$ 311,40

BURITIGUDUMA
Proc. 2025
Fls. 803
Rub.

Item 39

Item	Descrição	Qtde.	Unid.	Marca	Modelo	R$ Vlr. Unitário	R$ Vlr. Total
39	Balde de plástico capacidade para 15 litros; confeccionado em plástico; alça em metal.	15,00	Und	PLASULTIL	UND	R$ 23,00	R$ 345,00

Total: R$ 345,00

Item 40

Item	Descrição	Qtde.	Unid.	Marca	Modelo	R$ Vlr. Unitário	R$ Vlr. Total
40	Balde de plástico capacidade para 20 litros; confeccionado em plástico; alça em metal.	15,00	Und	PLASULTIL	UND	R$ 29,03	R$ 435,45

Total: R$ 435,45

Item 41

Item	Descrição	Qtde.	Unid.	Marca	Modelo	R$ Vlr. Unitário	R$ Vlr. Total
41	Balde de plástico capacidade para 30 litros; confeccionado em plástico; alça em metal.	15,00	Und	PLASULTIL	UND	R$ 34,97	R$ 524,55

Total: R$ 524,55

Item 42

Item	Descrição	Qtde.	Unid.	Marca	Modelo	R$ Vlr. Unitário	R$ Vlr. Total
42	Balde de plástico capacidade para 60 litros; confeccionado em plástico; alça em metal.	15,00	Und	PLASULTIL	UND	R$ 54,33	R$ 814,95

Total: R$ 814,95

Item 43

Item	Descrição	Qtde.	Unid.	Marca	Modelo	R$ Vlr. Unitário	R$ Vlr. Total
43	Cesto lixeira plástica de pedal com tampa 30 litro.	15,00	Und	SANREMO	UND	R$ 157,99	R$ 2.369,85

BURITICUPU-MA
Proc. 1203001 2025
Fls. 804
Rub.

Total: R$ 2.369,85

Item 44

Item	Descrição	Qtde.	Unid.	Marca	Modelo	R$ Vlr. Unitário	R$ Vlr. Total
44	Cesto lixeira plástica telado 27x27cm, com capacidade de 10 litros	15,00	Und	SANREMO	UND	R$ 17,79	R$ 266,85

Total: R$ 266,85

Item 45

Item	Descrição	Qtde.	Unid.	Marca	Modelo	R$ Vlr. Unitário	R$ Vlr. Total
45	Cesto para lixo, com capacidade de 12 litros, plástico fechado.	15,00	Und	SANREMO	UND	R$ 20,23	R$ 303,45

Total: R$ 303,45

Item 46

Item	Descrição	Qtde.	Unid.	Marca	Modelo	R$ Vlr. Unitário	R$ Vlr. Total
46	Coador para café	15,00	Und	B-MAX	UND	R$ 13,57	R$ 203,55

Total: R$ 203,55

Item 47

Item	Descrição	Qtde.	Unid.	Marca	Modelo	R$ Vlr. Unitário	R$ Vlr. Total
47	Limpa alumínio com composição: ácido, dodecil benzeno sulfônico, espessante, coadjuvante, fragrância, corante e água. Embalagem de 500ml. Caixa com 24und.	8,00	Cx	DULAGO	CX	R$ 66,35	R$ 530,80

Total: R$ 530,80

Item 48

Item	Descrição	Qtde.	Unid.	Marca	Modelo	R$ Vlr. Unitário	R$ Vlr. Total
48	Copos descartáveis para água 180 ml caixa 25 pct c/ 100 und	80,00	Cx	MARATA	CX	R$ 172,80	R$ 13.824,00

Total: R$ 13.824,00

Item 49

Item	Descrição	Qtde.	Unid.	Marca	Modelo	R$ Vlr. Unitário	R$ Vlr. Total
49	Copos descartáveis para café, c/50 ml caixa c/ 50 pct com 100 und	40,00	Cx	MARATA	CX	R$ 144,22	R$ 5.768,80

Total: R$ 5.768,80

BURITICUPU-MA
Proc. 203001 2025
Fls. 805
Rub.

Item 50

Item	Descrição	Qtde.	Unid.	Marca	Modelo	R$ Vlr. Unitário	R$ Vlr. Total
50	DESINFETANTE A BASE DÁGUA, CONCENTRADO EUCALIPTO, FLORAL OU LAVANDA, PARA LAVAGEM GERAL DE SUPERFÍCIES, BANHEIROS E UTENSÍLIOS. ANTISSÉPTICO, GERMICIDA E BACTERICIDA, ASPECTO FÍSICO: LÍQUIDO. EMBALAGEM COM 1 LITROS. CX C/ 12 UNIDADES.	100,00	Cx	AZULIM	CX	R$ 55,54	R$ 5.554,00

Total: R$ 5.554,00

Item 51

Item	Descrição	Qtde.	Unid.	Marca	Modelo	R$ Vlr. Unitário	R$ Vlr. Total
51	Detergente líquido, neutro, glicerinado, biodegra- dável e testado dermatologicamente, acondicionado em frasco com 500 ml. Cx c/ 24 unidades	20,00	Cx	AZULIM	CX	R$ 69,71	R$ 1.394,20

Total: R$ 1.394,20

Item 52

Item	Descrição	Qtde.	Unid.	Marca	Modelo	R$ Vlr. Unitário	R$ Vlr. Total
52	Escova para limpeza, formato oval, de mão, base de plástico, cerdas em nylon, dimensões mínimas 13cm x 6cm.	50,00	Und	BRILHUS	UND	R$ 6,26	R$ 313,00

Total: R$ 313,00

Item 53

Item	Descrição	Qtde.	Unid.	Marca	Modelo	R$ Vlr. Unitário	R$ Vlr. Total
53	Esponja palha de aço pct 8 und.	100,00	Pct	ASSOLAN	PCT	R$ 3,22	R$ 322,00

Total: R$ 322,00

Item 54

Item	Descrição	Qtde.	Unid.	Marca	Modelo	R$ Vlr. Unitário	R$ Vlr. Total
54	Esponja de louça, dupla face, medindo aproximadamente 110x75x20mm, sendo uma face macia e outra abrasiva.	200,00	Und	BRILHUS	UND	R$ 1,62	R$ 324,00

Total: R$ 324,00

BURITICUPU-MA
Proc. 120301 2025
Fls. 106
Rub.

Item 55

Item	Descrição	Qtde.	Unid.	Marca	Modelo	R$ Vlr. Unitário	R$ Vlr. Total
55	Flanela 100 algodão 40x60 cm	200,00	Und	ALKIN	UND	R$ 6,03	R$ 1.206,00

Total: R$ 1.206,00

Item 56

Item	Descrição	Qtde.	Unid.	Marca	Modelo	R$ Vlr. Unitário	R$ Vlr. Total
56	Lustra móveis componentes de ceras naturais, aroma lavanda, aplicação móveis e superfícies lisas 200 ml.	100,00	Und	PROAUTO	UND	R$ 12,72	R$ 1.272,00

Total: R$ 1.272,00

Item 57

Item	Descrição	Qtde.	Unid.	Marca	Modelo	R$ Vlr. Unitário	R$ Vlr. Total
57	Fósforo maço com pacotes com 10 caixas, caixas com 40 palitos	100,00	Pct	PINHEIRO	PCT	R$ 4,46	R$ 446,00

Total: R$ 446,00

Item 58

Item	Descrição	Qtde.	Unid.	Marca	Modelo	R$ Vlr. Unitário	R$ Vlr. Total
58	INSETICIDA AEROSSOL AÇÃO TOTAL. EMBALAGEM DE 450ML.	120,00	UNIDADE	SBP	UND	R$ 12,30	R$ 1.476,00

Total: R$ 1.476,00

Item 59

Item	Descrição	Qtde.	Unid.	Marca	Modelo	R$ Vlr. Unitário	R$ Vlr. Total
59	Limpador de vidros/limpa vidro embalagem de 500ml, cx c/ 12 und	20,00	Cx	AZULIM	CX	R$ 192,49	R$ 3.849,80

Total: R$ 3.849,80

Item 60

Item	Descrição	Qtde.	Unid.	Marca	Modelo	R$ Vlr. Unitário	R$ Vlr. Total
60	Luva em plástico descartável pct c 50unids	20,00	Cx	DESCARPACK	CX	R$ 49,61	R$ 992,20

Total: R$ 992,20

BURITICUPU-MA
Proc. 1203001 2025
Fls. 808
Rub.

Item 61

Item	Descrição	Qtde.	Unid.	Marca	Modelo	R$ Vlr. Unitário	R$ Vlr. Total
61	Luva para limpeza, em látex 100 natural, clorada e dupla face, com palma e dedos antiderrapante, forro em algodão 100. Embalagem contendo um par de luvas, e com selo do inmetro. Tamanhos p, m e g. Cx c/ 100 und.	20,00	Cx	VOLK	CX	R$ 86,48	R$ 1.729,60

Total: R$ 1.729,60

Item 62

Item	Descrição	Qtde.	Unid.	Marca	Modelo	R$ Vlr. Unitário	R$ Vlr. Total
62	Pá de lixo em aço, medindo 21cm x 19cm x 5,1cm cabo em madeira	60,00	Und	CONDOR	UND	R$ 27,53	R$ 1.651,80

Total: R$ 1.651,80

Item 63

Item	Descrição	Qtde.	Unid.	Marca	Modelo	R$ Vlr. Unitário	R$ Vlr. Total
63	Pano de limpeza duplo tipo sacaria alvejada 100 algodão tam 63x35	150,00	Und	ALKIN	UND	R$ 16,46	R$ 2.469,00

Total: R$ 2.469,00

Item 64

Item	Descrição	Qtde.	Unid.	Marca	Modelo	R$ Vlr. Unitário	R$ Vlr. Total
64	Pano de prato liso, cor branca, encorpado, 100 algodão, embainhado nas laterais, absorvente, lavável e durável, medindo 400 x 700 mm.	100,00	Und	TOALHASHOW	UND	R$ 9,11	R$ 911,00

Total: R$ 911,00

Item 65

Item	Descrição	Qtde.	Unid.	Marca	Modelo	R$ Vlr. Unitário	R$ Vlr. Total
65	Pano multiuso, com furos absorventes 100 fibras de viscose e resinas acrílicas, antibacterial, lavável, super absorvência. Embalagem em pacote contendo 05 unidades.	100,00	Und	ALKIN	UND	R$ 11,63	R$ 1.163,00

Total: R$ 1.163,00

BURITIGUPU MA
Proc. 12.3500/2025
Fls. 808
Rubr.

Item 66

Item	Descrição	Qtde.	Unid.	Marca	Modelo	R$ Vlr. Unitário	R$ Vlr. Total
66	Papel higiênico dupla face (rolão), pacote com 8 unid. Com 30m	200,00	PCT	MAX PURE	PCT	R$ 41,03	R$ 8.206,00

Total: R$ 8.206,00

Item 67

Item	Descrição	Qtde.	Unid.	Marca	Modelo	R$ Vlr. Unitário	R$ Vlr. Total
67	Papel toalha branco, em pacote com 2 rolo	400,00	Pct	FAMILIAR	PCT	R$ 9,27	R$ 3.708,00

Total: R$ 3.708,00

Item 68

Item	Descrição	Qtde.	Unid.	Marca	Modelo	R$ Vlr. Unitário	R$ Vlr. Total
68	Pedra sanitária 25g	500,00	Und	LIPEX	UND	R$ 4,22	R$ 2.110,00

Total: R$ 2.110,00

Item 69

Item	Descrição	Qtde.	Unid.	Marca	Modelo	R$ Vlr. Unitário	R$ Vlr. Total
69	Rodo de limpeza leve borracha simples: 30x1,22m c/ cabo de madeira encapada	30,00	Und	CONDOR	UND	R$ 14,45	R$ 433,50

Total: R$ 433,50

Item 70

Item	Descrição	Qtde.	Unid.	Marca	Modelo	R$ Vlr. Unitário	R$ Vlr. Total
70	Sabão de barra comum, 200gr.	350,00	UND	OI	UND	R$ 8,83	R$ 3.090,50

Total: R$ 3.090,50

Item 71

Item	Descrição	Qtde.	Unid.	Marca	Modelo	R$ Vlr. Unitário	R$ Vlr. Total
71	Sabão em pó, embalagem de 500g.	500,00	Und	ALA	UND	R$ 6,52	R$ 3.260,00

Total: R$ 3.260,00

BURITICURU-MA
Proc. 120300/ 2025
Fls. 809
Rub.

Item 72

Item	Descrição	Qtde.	Unid.	Marca	Modelo	R$ Vlr. Unitário	R$ Vlr. Total
72	Saco para lixo, embalagem com 20 unidades de 50 litros	200,00	Pct	FLIK	PCT	R$ 21,22	R$ 4.244,00

Total: R$ 4.244,00

Item 73

Item	Descrição	Qtde.	Unid.	Marca	Modelo	R$ Vlr. Unitário	R$ Vlr. Total
73	Saco para lixo, na cor azul, embalagem com 100 und 15l	200,00	Pct	EMBALIXO	PCT	R$ 22,14	R$ 4.428,00

Total: R$ 4.428,00

Item 74

Item	Descrição	Qtde.	Unid.	Marca	Modelo	R$ Vlr. Unitário	R$ Vlr. Total
74	Saco para lixo, na cor azul, embalagem com 50 und de 30l	200,00	Pct	ULTRALIXO	PCT	R$ 32,20	R$ 6.440,00

Total: R$ 6.440,00

Item 75

Item	Descrição	Qtde.	Unid.	Marca	Modelo	R$ Vlr. Unitário	R$ Vlr. Total
75	Saco para lixo, na cor preta embalagem com 15 und de 100l	200,00	Pct	CASAFORT	PCT	R$ 24,04	R$ 4.808,00

Total: R$ 4.808,00

Item 76

Item	Descrição	Qtde.	Unid.	Marca	Modelo	R$ Vlr. Unitário	R$ Vlr. Total
76	Toalha de mão, material: mínimo 90 algodão, cor: a escolha da administração.	50,00	Und	SCHWA HOME	UND	R$ 9,37	R$ 468,50

Total: R$ 468,50

Item 77

Item	Descrição	Qtde.	Unid.	Marca	Modelo	R$ Vlr. Unitário	R$ Vlr. Total
77	Vassoura de limpeza para vaso sanitário, de cerdas lisas com cabo e cepa de plástico, resistente e higiênica.	50,00	Und	FLASHLIMP	UND	R$ 14,72	R$ 736,00

Total: R$ 736,00

BURITICUPU-MA
Proc. 2025
Fls.
Rub.

Item 78

Item	Descrição	Qtde.	Unid.	Marca	Modelo	R$ Vlr. Unitário	R$ Vlr. Total
78	Vassoura de pêlo, medindo 30cm, macia, com cabo reforçado, confeccionado em madeira resistente, plastificado e perfeitamente adaptado à base.	100,00	Und	CONDOR	UND	R$ 20,45	R$ 2.045,00

Total: R$ 2.045,00

Item 79

Item	Descrição	Qtde.	Unid.	Marca	Modelo	R$ Vlr. Unitário	R$ Vlr. Total
79	Vassoura em nylon, com base pintada, dimensões: comprimento x largura x altura (59cm x 4,5cm x 3,5cm) cerdas em nylon, cabo de madeira medindo 1,30mt x 22mm.	100,00	Und	CONDOR	UND	R$ 20,20	R$ 2.020,00

Total: R$ 2.020,00

Item 80

Item	Descrição	Qtde.	Unid.	Marca	Modelo	R$ Vlr. Unitário	R$ Vlr. Total
80	Colher de plástico, descartável para sobremesa resistente, na cor branca ou transparente, virgem, atóxico, pacote com 50 unidades. Caixa contendo 20 pacotes	20,00	Cx	STRAWPLAST	CX	R$ 55,34	R$ 1.106,80

Total: R$ 1.106,80

Item 81

Item	Descrição	Qtde.	Unid.	Marca	Modelo	R$ Vlr. Unitário	R$ Vlr. Total
81	Prato de plástico fundo, descartável n. 12, na cor branca ou transparente, virgem, atóxico, pacote com 10 unidades. Caixa contendo 100 pacotes	10,00	Cx	Zettapack	CX	R$ 247,42	R$ 2.474,20

Total: R$ 2.474,20

Item 82

Item	Descrição	Qtde.	Unid.	Marca	Modelo	R$ Vlr. Unitário	R$ Vlr. Total
82	Agenda de anotações, encadernação: brochura; altura: 21cm; largura: 14cm; com no mínimo 160 folhas	50,00	UND	TILIBRA	UND	R$ 23,99	R$ 1.199,50

Total: R$ 1.199,50

BURITICUPU MA
Proc. 1203001 2025
Fls. 87
Rubr.

Item 83

Item	Descrição	Qtde.	Unid.	Marca	Modelo	R$ Vlr. Unitário	R$ Vlr. Total
83	Alfinete para mapas 5mm fabricado com cabeça plástica, corpo em aço níquel cx com 50 Und.	50,00	UND	JOCAR	UND	R$ 5,47	R$ 273,50

Total: R$ 273,50

Item 84

Item	Descrição	Qtde.	Unid.	Marca	Modelo	R$ Vlr. Unitário	R$ Vlr. Total
84	Alfinetes para mapas e mural nº1	20,00	UND	JOCAR	UND	R$ 6,70	R$ 134,00

Total: R$ 134,00

Item 85

Item	Descrição	Qtde.	Unid.	Marca	Modelo	R$ Vlr. Unitário	R$ Vlr. Total
85	Almofada de carimbo almofada de cor azul formulada com aditivos e corantes. dimensões aproximadas do produto: (lxaxp): 13 x 1 x 9 cm / peso: 0,065 kg.	30,00	UND	RADEX	UND	R$ 8,32	R$ 249,60

Total: R$ 249,60

Item 86

Item	Descrição	Qtde.	Unid.	Marca	Modelo	R$ Vlr. Unitário	R$ Vlr. Total
86	Anote e cole (post-it) 38X50MM - Bloco c/4, c/100 fls	50,00	UND	BRW	UND	R$ 9,69	R$ 484,50

Total: R$ 484,50

Item 87

Item	Descrição	Qtde.	Unid.	Marca	Modelo	R$ Vlr. Unitário	R$ Vlr. Total
87	Balões todos os números e cores	200,00	UND	BUBLE E METALIZADOS	UND	R$ 6,87	R$ 1.374,00

Total: R$ 1.374,00

Item 88

Item	Descrição	Qtde.	Unid.	Marca	Modelo	R$ Vlr. Unitário	R$ Vlr. Total
88	Caixa arquivo de polionda (cor azul) - confeccionada em polipropileno corrugado (polionda), modelo desmontável, fechamento duplo reforçado, com visor	100,00	UND	DELLO	UND	R$ 6,61	R$ 661,00

Total: R$ 661,00

BURITICUPU MA
Proc. 120304
Fls. 413 2025
Rub.

Item 89

Item	Descrição	Qtde.	Unid.	Marca	Modelo	R$ Vlr. Unitário	R$ Vlr. Total
89	Caixa para correspondência 1 andar, em acrílico transparente, medindo 370mm x 255mm	30,00	UND	WALEU	UND	R$ 34,41	R$ 1.032,30

Total: R$ 1.032,30

Item 90

Item	Descrição	Qtde.	Unid.	Marca	Modelo	R$ Vlr. Unitário	R$ Vlr. Total
90	Calculadora 12dig. com bobina	10,00	UND	KENKO	UND	R$ 16,02	R$ 160,20

Total: R$ 160,20

Item 91

Item	Descrição	Qtde.	Unid.	Marca	Modelo	R$ Vlr. Unitário	R$ Vlr. Total
91	Caneta esferográfica azul - escrita média, corpo em plástico, sextavada, ponta de tungstênio, carga removível, tampa cônica ventilada e tampão superior de pressão, tamanho de aproximadamente 15 cm com tampa, fabricação nacional, embalagem com dados de identificação do produto e data de validade. tipo bicou de qualidade superior. (caixa com 50 Und.)	10,00	UND	BIC	UND	R$ 39,55	R$ 395,50

Total: R$ 395,50

Item 92

Item	Descrição	Qtde.	Unid.	Marca	Modelo	R$ Vlr. Unitário	R$ Vlr. Total
92	Caneta esferográfica preta - escrita média, corpo em plástico, sextavada, ponta de tungstênio, carga removível, tampa cônica ventilada e tampão superior de pressão, tamanho de aproximadamente 15 com tampa, fabricação nacional, embalagem com dados de identificação do produto e data de validade. tipo bicou de qualidade superior. (caixa com 50 Und.)	10,00	UND	BIC	UND	R$ 39,42	R$ 394,20

BURITICUPU-MA
Proc. 3025
Fls. 813
Rub.

Total: R$ 394,20

Item 93

Item	Descrição	Qtde.	Unid.	Marca	Modelo	R$ Vlr. Unitário	R$ Vlr. Total
93	Caneta esferográficas vermelha cx c/50	10,00	UND	BIC	UND	R$ 40,43	R$ 404,30

Total: R$ 404,30

Item 94

Item	Descrição	Qtde.	Unid.	Marca	Modelo	R$ Vlr. Unitário	R$ Vlr. Total
94	Caneta Marca Texto cor florescente amarela/verde/laranja cx c/ 12	30,00	UND	BIC	UND	R$ 20,03	R$ 600,90

Total: R$ 600,90

Item 95

Item	Descrição	Qtde.	Unid.	Marca	Modelo	R$ Vlr. Unitário	R$ Vlr. Total
95	Capa para encadernação A-4, em polipropileno, frente transparente cristal line com linhas em relevo diagonal, fundo preto para contracapa e apresenta uma textura parecido com couro, Larg:21cm e Comp: 29cm com espessura de 30 mm. Pct com 100 und.	10,00	UND	USA-F	UND	R$ 59,85	R$ 598,50

Total: R$ 598,50

Item 96

Item	Descrição	Qtde.	Unid.	Marca	Modelo	R$ Vlr. Unitário	R$ Vlr. Total
96	Clips de ferro nº 2/0 galvanizado (caixa com 50 Und.) tamanho unitário: 31,5 x 10,8 mm material: aço	20,00	UND	BRW	UND	R$ 4,34	R$ 86,80

Total: R$ 86,80

Item 97

Item	Descrição	Qtde.	Unid.	Marca	Modelo	R$ Vlr. Unitário	R$ Vlr. Total
97	Clips de ferro nº 3/0 galvanizado (caixa com 50 Und.) tamanho unitário: 36,5 x 12 mm material: aço	20,00	UND	BRW	UND	R$ 4,63	R$ 92,60

Total: R$ 92,60

BURITICUPU-MA
Proc. 2025
Fls.
Rub.

Item 98

Item	Descrição	Qtde.	Unid.	Marca	Modelo	R$ Vlr. Unitário	R$ Vlr. Total
98	Clips de ferro nº 4/0 galvanizado (caixa com 50 Und.) tamanho unitário: 40,7 x 13,3 mm material: aço	20,00	UND	BRW	UND	R$ 5,60	R$ 112,00

Total: R$ 112,00

Item 99

Item	Descrição	Qtde.	Unid.	Marca	Modelo	R$ Vlr. Unitário	R$ Vlr. Total
99	Clips de ferro nº 6/0 galvanizado (caixa com 50 Und.) tamanho unitário: 45,5 x 16,5 mm material: aço	20,00	UND	BRW	UND	R$ 5,74	R$ 114,80

Total: R$ 114,80

Item 100

Item	Descrição	Qtde.	Unid.	Marca	Modelo	R$ Vlr. Unitário	R$ Vlr. Total
100	Clips de ferro nº 8/0 galvanizado (caixa com 50 Und.) tamanho unitário: 53,8 x 20,6 mm material: aço	20,00	UND	BRW	UND	R$ 7,15	R$ 143,00

Total: R$ 143,00

Item 101

Item	Descrição	Qtde.	Unid.	Marca	Modelo	R$ Vlr. Unitário	R$ Vlr. Total
101	Clips galvanizado nº 5/0 (caixa com 50 Und.)	20,00	UND	BRW	UND	R$ 5,14	R$ 102,80

Total: R$ 102,80

Item 102

Item	Descrição	Qtde.	Unid.	Marca	Modelo	R$ Vlr. Unitário	R$ Vlr. Total
102	Cola branca 1L	10,00	UND	LEO&LEO	UND	R$ 19,59	R$ 195,90

Total: R$ 195,90

Item 103

Item	Descrição	Qtde.	Unid.	Marca	Modelo	R$ Vlr. Unitário	R$ Vlr. Total
103	Cola líquida branca a base de agua, bico economico, atoxica 40 gr cx com com 12 Und	30,00	UND	BRW	UND	R$ 45,81	R$ 1.374,30

Total: R$ 1.374,30

BURITICUPU MA
Proc. 120801 2025
Fls. 815
Rub.

Item 104

Item	Descrição	Qtde.	Unid.	Marca	Modelo	R$ Vlr. Unitário	R$ Vlr. Total
104	Colchete fixação, material aço, tratamento superficial latonado, tamanho nº15 - caixa com 72 Undades	10,00	UND	CHIES	UND	R$ 25,61	R$ 256,10

Total: R$ 256,10

Item 105

Item	Descrição	Qtde.	Unid.	Marca	Modelo	R$ Vlr. Unitário	R$ Vlr. Total
105	Colchete fixação, material aço, tratamento superficial latonado, tamanho nº4 - caixa com 72 Unidades.	10,00	UND	CHIES	UND	R$ 25,00	R$ 250,00

Total: R$ 250,00

Item 106

Item	Descrição	Qtde.	Unid.	Marca	Modelo	R$ Vlr. Unitário	R$ Vlr. Total
106	Colchete fixação, material aço, tratamento superficial latonado, tamanho nº9 - caixa com 72 Unidades.	10,00	UND	CHIES	UND	R$ 23,76	R$ 237,60

Total: R$ 237,60

Item 107

Item	Descrição	Qtde.	Unid.	Marca	Modelo	R$ Vlr. Unitário	R$ Vlr. Total
107	Colchete latonado nº 8 (caixa com 72 Und.) dimensões aproximadas da embalagem: 8 x 5,4 x 5,6cm ideal para prender papéis, possui manuseio simples que consiste em dobrar suas duas hastes de aço.	10,00	UND	CHIES	UND	R$ 22,93	R$ 229,30

Total: R$ 229,30

Item 108

Item	Descrição	Qtde.	Unid.	Marca	Modelo	R$ Vlr. Unitário	R$ Vlr. Total
108	Corretivo Líquido 18 ml cx c/ 12	10,00	UND	BIC	UND	R$ 31,16	R$ 311,60

Total: R$ 311,60

BURITICUPU-MA
Proc. 1203001 2025
Fls. 816
Rub.

Item 109

Item	Descrição	Qtde.	Unid.	Marca	Modelo	R$ Vlr. Unitário	R$ Vlr. Total
109	Envelope amarelo 17x25 pct c/ 100 unds	10,00	UND	FORONI	UND	R$ 54,00	R$ 540,00

Total: R$ 540,00

Item 110

Item	Descrição	Qtde.	Unid.	Marca	Modelo	R$ Vlr. Unitário	R$ Vlr. Total
110	Envelope branco comercial 114x162mm s/cep pct c/ 100 unds	10,00	UND	FORONI	UND	R$ 56,25	R$ 562,50

Total: R$ 562,50

Item 111

Item	Descrição	Qtde.	Unid.	Marca	Modelo	R$ Vlr. Unitário	R$ Vlr. Total
111	Envelope branco saco kraft natural 229x324mm, 80g pct c/ 100 unds	10,00	UND	FORONI	UND	R$ 41,83	R$ 418,30

Total: R$ 418,30

Item 112

Item	Descrição	Qtde.	Unid.	Marca	Modelo	R$ Vlr. Unitário	R$ Vlr. Total
112	Envelope de papel 24x34 pct c/100 unds	10,00	UND	FORONI	UND	R$ 59,70	R$ 597,00

Total: R$ 597,00

Item 113

Item	Descrição	Qtde.	Unid.	Marca	Modelo	R$ Vlr. Unitário	R$ Vlr. Total
113	Envelope de papel 41x34 pct c/ 100 unds	10,00	UND	FORONI	UND	R$ 51,87	R$ 518,70

Total: R$ 518,70

Item 114

Item	Descrição	Qtde.	Unid.	Marca	Modelo	R$ Vlr. Unitário	R$ Vlr. Total
114	Envelope de papel formato A4 pct c/ 100 unds	10,00	UND	FORONI	UND	R$ 59,45	R$ 594,50

Total: R$ 594,50

BURITICUPU-MA
Proc. 1203001 2025
Fls. 8/8
Rub.

Item 115

Item	Descrição	Qtde.	Unid.	Marca	Modelo	R$ Vlr. Unitário	R$ Vlr. Total
115	Envelope em papel pequeno colorido 200x280 c/ 100 uni	10,00	UND	FORONI	UND	R$ 60,06	R$ 600,60

Total: R$ 600,60

Item 116

Item	Descrição	Qtde.	Unid.	Marca	Modelo	R$ Vlr. Unitário	R$ Vlr. Total
116	Envelope ofício pct c/ 100 unds	10,00	UND	FORONI	UND	R$ 62,97	R$ 629,70

Total: R$ 629,70

Item 117

Item	Descrição	Qtde.	Unid.	Marca	Modelo	R$ Vlr. Unitário	R$ Vlr. Total
117	Envelope Pardo Oficio 240x340mm cx c/100	10,00	UND	FORONI	UND	R$ 84,23	R$ 842,30

Total: R$ 842,30

Item 118

Item	Descrição	Qtde.	Unid.	Marca	Modelo	R$ Vlr. Unitário	R$ Vlr. Total
118	Envelope saco kraft natural, 80 g, formato 210x410mm pacote com 50 und	10,00	UND	FORONI	UND	R$ 65,58	R$ 655,80

Total: R$ 655,80

Item 119

Item	Descrição	Qtde.	Unid.	Marca	Modelo	R$ Vlr. Unitário	R$ Vlr. Total
119	Envelope saco kraft natural, 80 g, formato 240x340mm pacote com 50 und	10,00	UND	FORONI	UND	R$ 63,16	R$ 631,60

Total: R$ 631,60

Item 120

Item	Descrição	Qtde.	Unid.	Marca	Modelo	R$ Vlr. Unitário	R$ Vlr. Total
120	Escarcela plástica c/ elástico tipo Polionda	200,00	UND	POLIBRAS	UND	R$ 3,95	R$ 790,00

Total: R$ 790,00

BURITIGUPU-MA
Proc. 003001 -2025
Fls.
Rub.

Item 121

Item	Descrição	Qtde.	Unid.	Marca	Modelo	R$ Vlr. Unitário	R$ Vlr. Total
121	Estilete com Lâmina Larga 18 mm com cabo em polipropileno	10,00	UND	CUTER	UND	R$ 6,57	R$ 65,70

Total: R$ 65,70

Item 122

Item	Descrição	Qtde.	Unid.	Marca	Modelo	R$ Vlr. Unitário	R$ Vlr. Total
122	Estilete, corpo plástico resistente, largura lâmina 9 mm, tipo lâmina retrátil, tipo fixação lâmina encaixe de pressão pct c/ 50 unds	10,00	UND	CUTER	UND	R$ 102,52	R$ 1.025,20

Total: R$ 1.025,20

Item 123

Item	Descrição	Qtde.	Unid.	Marca	Modelo	R$ Vlr. Unitário	R$ Vlr. Total
123	Etiqueta auto adesiva, medindo 45x13mm, em papel vermelho c/ adesivo sintético, impressão urgente em letras pretas, acondicionada em caixa de no mínimo de 210 Undades. validade mínima: 2 anos.	10,00	UND	OFF PAPER	UND	R$ 52,95	R$ 529,50

Total: R$ 529,50

Item 124

Item	Descrição	Qtde.	Unid.	Marca	Modelo	R$ Vlr. Unitário	R$ Vlr. Total
124	Extrator de grampo metalico tipo espatula em aço niquelado dimensões 15 cm reforçado (cx com 12 Undades)	20,00	UND	BAZE	UND	R$ 40,40	R$ 808,00

Total: R$ 808,00

Item 125

Item	Descrição	Qtde.	Unid.	Marca	Modelo	R$ Vlr. Unitário	R$ Vlr. Total
125	Fita adesiva durex (Grande), 10 und 50mx50mm	20,00	UND	ALDEBRAS	UND	R$ 10,93	R$ 218,60

Total: R$ 218,60

BURITICUPU MA
Proc. 008001 2025
Fls. 879
Rub.

Item 126

Item	Descrição	Qtde.	Unid.	Marca	Modelo	R$ Vlr. Unitário	R$ Vlr. Total
126	Fita adesiva em pvc, para empacotamento geral, tamanho 50mmx50m	20,00	UND	ALDEBRAS	UND	R$ 10,19	R$ 203,80

Total: R$ 203,80

Item 127

Item	Descrição	Qtde.	Unid.	Marca	Modelo	R$ Vlr. Unitário	R$ Vlr. Total
127	Fita adesiva transparente -12mm x 40m	20,00	UND	ALDEBRAS	UND	R$ 3,70	R$ 74,00

Total: R$ 74,00

Item 128

Item	Descrição	Qtde.	Unid.	Marca	Modelo	R$ Vlr. Unitário	R$ Vlr. Total
128	Fita Durex transparente12mmx40mm	20,00	UND	ALDEBRAS	UND	R$ 2,45	R$ 49,00

Total: R$ 49,00

Item 129

Item	Descrição	Qtde.	Unid.	Marca	Modelo	R$ Vlr. Unitário	R$ Vlr. Total
129	Fita gomada 36mm x 50m	20,00	UND	ALDEBRAS	UND	R$ 16,64	R$ 332,80

Total: R$ 332,80

Item 130

Item	Descrição	Qtde.	Unid.	Marca	Modelo	R$ Vlr. Unitário	R$ Vlr. Total
130	Grampeador de mesa em metal 26x6	50,00	UND	BRW	UND	R$ 23,20	R$ 1.160,00

Total: R$ 1.160,00

Item 131

Item	Descrição	Qtde.	Unid.	Marca	Modelo	R$ Vlr. Unitário	R$ Vlr. Total
131	Grampeador Grande capacidade até 100fl	10,00	UND	BRW	UND	R$ 79,21	R$ 792,10

Total: R$ 792,10

BURITICUPU-MA
Proc. 1203007 2025
Fls. 820
Rub

Item 132

Item	Descrição	Qtde.	Unid.	Marca	Modelo	R$ Vlr. Unitário	R$ Vlr. Total
132	Lápis Preto Grafite nº 2 cx c/144	10,00	UND	BRW	UND	R$ 67,42	R$ 674,20

Total: R$ 674,20

Item 133

Item	Descrição	Qtde.	Unid.	Marca	Modelo	R$ Vlr. Unitário	R$ Vlr. Total
133	Liga borracha natural Pct 100 und	20,00	UND	BRW	UND	R$ 6,65	R$ 133,00

Total: R$ 133,00

Item 134

Item	Descrição	Qtde.	Unid.	Marca	Modelo	R$ Vlr. Unitário	R$ Vlr. Total
134	Livro ata, em papel sulfite, com 200 folhas pautadas enumeradas sequencialmente com gramatura 75g/m2, capa dura em papelão plastificado, medindo 210mm x 297mm	50,00	UND	SIDIGRAF	UND	R$ 18,92	R$ 946,00

Total: R$ 946,00

Item 135

Item	Descrição	Qtde.	Unid.	Marca	Modelo	R$ Vlr. Unitário	R$ Vlr. Total
135	Livro de ponto, quantidade folhas 100, tipo capa dura, cor capa preta, comprimento 330, largura 216, uso administrativo	30,00	UND	SIDIGRAF	UND	R$ 17,19	R$ 515,70

Total: R$ 515,70

Item 136

Item	Descrição	Qtde.	Unid.	Marca	Modelo	R$ Vlr. Unitário	R$ Vlr. Total
136	Livro para protocolo de correspondência c/ 94 capa dura, 100fls informações: livro protocolo de correspondência 1/4 com 100 folhas	20,00	UND	BIC	UND	R$ 17,44	R$ 348,80

BURITICUPU-MA
Proc. 102004 2025
Fls.
Rub.

Total: R$ 348,80

Item 137

Item	Descrição	Qtde.	Unid.	Marca	Modelo	R$ Vlr. Unitário	R$ Vlr. Total
137	Marcador de texto cor amarela, com ponta macia e tinta fluorescente para destacar o texto. cx com 12 Und.	10,00	UND	BIC	UND	R$ 17,32	R$ 173,20

Total: R$ 173,20

Item 138

Item	Descrição	Qtde.	Unid.	Marca	Modelo	R$ Vlr. Unitário	R$ Vlr. Total
138	Marcador de texto cor azul, com ponta macia e tinta fluorescente para destacar o texto. cx com 12 Und.	10,00	UND	BIC	UND	R$ 18,74	R$ 187,40

Total: R$ 187,40

Item 139

Item	Descrição	Qtde.	Unid.	Marca	Modelo	R$ Vlr. Unitário	R$ Vlr. Total
139	Marcador de texto cor laranja, com ponta macia e tinta fluorescente para destacar o texto. cx com 12 Und.	10,00	UND	BIC	UND	R$ 20,07	R$ 200,70

Total: R$ 200,70

Item 140

Item	Descrição	Qtde.	Unid.	Marca	Modelo	R$ Vlr. Unitário	R$ Vlr. Total
140	Marcador de texto cor verde, com ponta macia e tinta fluorescente para destacar o texto. cx com 12 Und.	10,00	UND	BIC	UND	R$ 19,20	R$ 192,00

Total: R$ 192,00

Item 141

Item	Descrição	Qtde.	Unid.	Marca	Modelo	R$ Vlr. Unitário	R$ Vlr. Total
141	Molha dedo pasta água com 20gr.	100,00	UND	RADEX	UND	R$ 3,93	R$ 393,00

Total: R$ 393,00

BURITICUPU-MA
Proc. 003001 2025
Fls.
Rub.

Item 142

Item	Descrição	Qtde.	Unid.	Marca	Modelo	R$ Vlr. Unitário	R$ Vlr. Total
142	Organizador c/2 bandejas tipo acrílico	50,00	UND	PARAMOUNT	UND	R$ 32,66	R$ 1.633,00

Total: R$ 1.633,00

Item 143

Item	Descrição	Qtde.	Unid.	Marca	Modelo	R$ Vlr. Unitário	R$ Vlr. Total
143	Organizador de Mesa 3 em 1 c/ porta lápis, clips e lembretes tipo acrílico	50,00	UND	MAXCRILL	UND	R$ 29,96	R$ 1.498,00

Total: R$ 1.498,00

Item 144

Item	Descrição	Qtde.	Unid.	Marca	Modelo	R$ Vlr. Unitário	R$ Vlr. Total
144	Pasta Az, Com 2 Furos, Na Cor Preta, Medindo 8 X 26 X 35 Cm (Tamanho Ofício)	300,00	UND	DELLO	UND	R$ 15,25	R$ 4.575,00

Total: R$ 4.575,00

Item 145

Item	Descrição	Qtde.	Unid.	Marca	Modelo	R$ Vlr. Unitário	R$ Vlr. Total
145	Papel A4 (branco) papel sulfite branco no formato a4 (210x297) gramatura 75grs, pacote com 500 folhas. excelente para reproduções em copiadoras, impressoras laser e ink jet. versátil, prático e econômico. caixa com 10 resmas.	300,00	UND	CHAMEX	UND	R$ 201,00	R$ 60.300,00

Total: R$ 60.300,00

Item 146

Item	Descrição	Qtde.	Unid.	Marca	Modelo	R$ Vlr. Unitário	R$ Vlr. Total
146	Papel Fotográfico A4 180g c/ 50 Folhas, tipo gloss, cor Branco, alta resolução, gramatura 180g.	30,00	UND	REIPEL	UND	R$ 18,62	R$ 558,60

BURITICUPU MA
Proc. 1203001 2025
Fls. 823
Rub.

Total: R$ 558,60

Item 147

Item	Descrição	Qtde.	Unid.	Marca	Modelo	R$ Vlr. Unitário	R$ Vlr. Total
147	Pasta com elástico de polionda tipo escacela transparente.	100,00	UND	DELLO	UND	R$ 4,25	R$ 425,00

Total: R$ 425,00

Item 148

Item	Descrição	Qtde.	Unid.	Marca	Modelo	R$ Vlr. Unitário	R$ Vlr. Total
148	Pasta com grampo, plástica	100,00	UND	DELLO	UND	R$ 5,50	R$ 550,00

Total: R$ 550,00

Item 149

Item	Descrição	Qtde.	Unid.	Marca	Modelo	R$ Vlr. Unitário	R$ Vlr. Total
149	Pasta De Papelão C/ Aba Elastica	100,00	UND	DELLO	UND	R$ 6,27	R$ 627,00

Total: R$ 627,00

Item 150

Item	Descrição	Qtde.	Unid.	Marca	Modelo	R$ Vlr. Unitário	R$ Vlr. Total
150	Pasta suspensa em plastico cristal com trilho e visor, caixa com 50 Undades	50,00	UND	DELLO	UND	R$ 7,03	R$ 351,50

Total: R$ 351,50

Item 151

Item	Descrição	Qtde.	Unid.	Marca	Modelo	R$ Vlr. Unitário	R$ Vlr. Total
151	Pen Drive 16 Gb	100,00	UND	SANDISK	UND	R$ 22,29	R$ 2.229,00

Total: R$ 2.229,00

Item 152

Item	Descrição	Qtde.	Unid.	Marca	Modelo	R$ Vlr. Unitário	R$ Vlr. Total
152	Pen Drive 32 Gb	100,00	UND	SANDISK	UND	R$ 27,34	R$ 2.734,00

Total: R$ 2.734,00

BURITICUPU-MA
Proc. 120301 2025
Fls. 824
Rub.

Item 153

Item	Descrição	Qtde.	Unid.	Marca	Modelo	R$ Vlr. Unitário	R$ Vlr. Total
153	Pendrive sandisk 8gb	50,00	UND	SANDISK	UND	R$ 28,24	R$ 1.412,00

Total: R$ 1.412,00

Item 154

Item	Descrição	Qtde.	Unid.	Marca	Modelo	R$ Vlr. Unitário	R$ Vlr. Total
154	Pilha alcalina AA e AAA	200,00	UND	ELGIN	UND	R$ 3,51	R$ 702,00

Total: R$ 702,00

Item 155

Item	Descrição	Qtde.	Unid.	Marca	Modelo	R$ Vlr. Unitário	R$ Vlr. Total
155	Pincel Atômico recarregável cx c/12. Cor: Preto/Azul /Vermelho.	10,00	UND	MASTERPRINT	UND	R$ 63,85	R$ 638,50

Total: R$ 638,50

Item 156

Item	Descrição	Qtde.	Unid.	Marca	Modelo	R$ Vlr. Unitário	R$ Vlr. Total
156	Porta caneta em acrílico	30,00	UND	MAXCRILL	UND	R$ 35,05	R$ 1.051,50

Total: R$ 1.051,50

Item 157

Item	Descrição	Qtde.	Unid.	Marca	Modelo	R$ Vlr. Unitário	R$ Vlr. Total
157	Prancheta em Poliestireno, Transparente, c/pegador de metal, tam A4	50,00	UND	DELLO	UND	R$ 12,66	R$ 633,00

Total: R$ 633,00

Item 158

Item	Descrição	Qtde.	Unid.	Marca	Modelo	R$ Vlr. Unitário	R$ Vlr. Total
158	Grampo tipo trilho para prendedor de papel em plástico p/ processo (macho e fêmea) p/ 500 folhas. o macho deve ter tamanho mínimo de 31cm e a fêmea, no mínimo, 12cm de comprimento e 1,5cm de largura, com escamas. cód. asi. 4359. Caixa com 50 Undades.	50,00	UND	BRW	UND	R$ 18,46	R$ 923,00

BURITICUPU-MA
Proc. 130301 2025
Fls. 825
Rub.

Total: R$ 923,00

Item 159

Item	Descrição	Qtde.	Unid.	Marca	Modelo	R$ Vlr. Unitário	R$ Vlr. Total
159	Grampo tipo trilho para prendedor de papel em metal p/ processo (macho e fêmea) p/ 500 folhas. o macho deve ter tamanho mínimo de 31cm e a fêmea, no mínimo, 12cm de comprimento e 1,5cm de largura, com escamas. cód. asi. 4359. Caixa com 50 Undades	50,00	UND	BRW	UND	R$ 18,46	R$ 923,00

Total: R$ 923,00

Item 160

Item	Descrição	Qtde.	Unid.	Marca	Modelo	R$ Vlr. Unitário	R$ Vlr. Total
160	Régua Acrílica de 30cm transparente	30,00	UND	WALEU	UND	R$ 4,19	R$ 125,70

Total: R$ 125,70

Item 161

Item	Descrição	Qtde.	Unid.	Marca	Modelo	R$ Vlr. Unitário	R$ Vlr. Total
161	Régua plástica 50cm em acrílico transparente	30,00	UND	WALEU	UND	R$ 6,59	R$ 197,70

Total: R$ 197,70

Item 162

Item	Descrição	Qtde.	Unid.	Marca	Modelo	R$ Vlr. Unitário	R$ Vlr. Total
162	Tesoura Grande uso geral inox 8, com cabo de polipropileno preto.	50,00	UND	TRAMONTINA	UND	R$ 9,23	R$ 461,50

Total: R$ 461,50

Item 163

Item	Descrição	Qtde.	Unid.	Marca	Modelo	R$ Vlr. Unitário	R$ Vlr. Total
163	Tinta p/ Carimbo preta e azul com 40 ml com alto rendimento.	50,00	UND	RADEX	UND	R$ 17,66	R$ 883,00

Total: R$ 883,00

BURITICUPU MA
Proc. 1203001 2025
Fls. 886
Rub.

Item 164

Item	Descrição	Qtde.	Unid.	Marca	Modelo	R$ Vlr. Unitário	R$ Vlr. Total
164	Tonner Original ou compatível c/ Brother Modelo: DCP 7055	50,00	UND	BROTHER	UND	R$ 121,29	R$ 6.064,50

Total: R$ 6.064,50

em 165

Item	Descrição	Qtde.	Unid.	Marca	Modelo	R$ Vlr. Unitário	R$ Vlr. Total
165	Tonner Original ou compatível c/ Epson L210 - BK(T6641)-C(T6642) - M(T6643) - Y(T6644)	50,00	UND	EPSON	UND	R$ 140,83	R$ 7.041,50

Total: R$ 7.041,50

Item 166

Item	Descrição	Qtde.	Unid.	Marca	Modelo	R$ Vlr. Unitário	R$ Vlr. Total
166	Tonner Original ou compatível c/ Epson L3250	50,00	UND	EPSON	UND	R$ 134,22	R$ 6.711,00

Total: R$ 6.711,00

Item 167

Item	Descrição	Qtde.	Unid.	Marca	Modelo	R$ Vlr. Unitário	R$ Vlr. Total
167	Tonner Original ou compatível c/ HP Laser Jet Pro MFP M127Fn	50,00	UND	HP	UND	R$ 121,47	R$ 6.073,50

Total: R$ 6.073,50

Total Geral: R$367.896,00

Proposta Inicial do Fornecedor

Fornecedor : 26.504.788/0001-67 - A H ALVES DA CRUZ COMERCIO E REPRESENTACOES

BURITICUPU-MA
Proc. 1203001 2025
Fls.
Rubr

Item 37

Item	Descrição	Qtde.	Unid.	Marca	Modelo	R$ Vlr. Unitário	R$ Vlr. Total
37	Bacia plástica resistente capacidade de 11 litros aproximadamente.	15,00	Und	PRATIC	PRATIC	R$ 29,70	R$ 445,50

Total: R$ 445,50

Item 38

Item	Descrição	Qtde.	Unid.	Marca	Modelo	R$ Vlr. Unitário	R$ Vlr. Total
38	Balde de plástico capacidade para 10 litros; confeccionado em plástico; alça em metal.	15,00	Und	PLASMONT	PLASMONT	R$ 20,70	R$ 310,50

Total: R$ 310,50

Item 39

Item	Descrição	Qtde.	Unid.	Marca	Modelo	R$ Vlr. Unitário	R$ Vlr. Total
39	Balde de plástico capacidade para 15 litros; confeccionado em plástico; alça em metal.	15,00	Und	PLASTEX	PLASTEX	R$ 22,95	R$ 344,25

Total: R$ 344,25

Item 40

Item	Descrição	Qtde.	Unid.	Marca	Modelo	R$ Vlr. Unitário	R$ Vlr. Total
40	Balde de plástico capacidade para 20 litros; confeccionado em plástico; alça em metal.	15,00	Und	PLASTEX	PLATEX	R$ 29,00	R$ 435,00

Total: R$ 435,00

Item 41

Item	Descrição	Qtde.	Unid.	Marca	Modelo	R$ Vlr. Unitário	R$ Vlr. Total
41	Balde de plástico capacidade para 30 litros; confeccionado em plástico; alça em metal.	15,00	Und	MERCOMPLAS	MERCOMPLAS	R$ 34,90	R$ 523,50

Total: R$ 523,50

BURITICUPU-MA
Proc. 1203001 2025
Fls. 838
Rub.

Item 42

Item	Descrição	Qtde.	Unid.	Marca	Modelo	R$ Vlr. Unitário	R$ Vlr. Total
42	Balde de plástico capacidade para 60 litros; confeccionado em plástico; alça em metal.	15,00	Und	MERCOMPLAS	MERCOMPLAS	R$ 54,00	R$ 810,00

Total: R$ 810,00

Item 43

Item	Descrição	Qtde.	Unid.	Marca	Modelo	R$ Vlr. Unitário	R$ Vlr. Total
43	Cesto lixeira plástica de pedal com tampa 30 litro.	15,00	Und	PARAMONT	PARAMONT	R$ 157,93	R$ 2.368,95

Total: R$ 2.368,95

Item 44

Item	Descrição	Qtde.	Unid.	Marca	Modelo	R$ Vlr. Unitário	R$ Vlr. Total
44	Cesto lixeira plástica telado 27x27cm, com capacidade de 10 litros	15,00	Und	MECOMPLAS	MERCOMPLAS	R$ 17,72	R$ 265,80

Total: R$ 265,80

Item 45

Item	Descrição	Qtde.	Unid.	Marca	Modelo	R$ Vlr. Unitário	R$ Vlr. Total
45	Cesto para lixo, com capacidade de 12 litros, plástico fechado.	15,00	Und	UNINJET	UNINJET	R$ 20,19	R$ 302,85

Total: R$ 302,85

Item 46

Item	Descrição	Qtde.	Unid.	Marca	Modelo	R$ Vlr. Unitário	R$ Vlr. Total
46	Coador para café	15,00	Und	DULAR	DULAR	R$ 13,53	R$ 202,95

Total: R$ 202,95

Item 48

Item	Descrição	Qtde.	Unid.	Marca	Modelo	R$ Vlr. Unitário	R$ Vlr. Total
48	Copos descartáveis para água 180 ml caixa 25 pct c/ 100 und	80,00	Cx	HAPPY	HAPPY	R$ 172,73	R$ 13.818,40

Total: R$ 13.818,40

BURITICUPU-MA
Proc. 1203001 2025
Fls. 829
Rub

Item 49

Item	Descrição	Qtde.	Unid.	Marca	Modelo	R$ Vlr. Unitário	R$ Vlr. Total
49	Copos descartáveis para café, c/50 ml caixa c/ 50 pct com 100 und	40,00	Cx	HAPPY	144,14	R$ 144,00	R$ 5.760,00

Total: R$ 5.760,00

em 55

Item	Descrição	Qtde.	Unid.	Marca	Modelo	R$ Vlr. Unitário	R$ Vlr. Total
55	Flanela 100 algodão 40x60 cm	200,00	Und	LIMPOTEX	LIMPOTEX	R$ 6,00	R$ 1.200,00

Total: R$ 1.200,00

Item 62

Item	Descrição	Qtde.	Unid.	Marca	Modelo	R$ Vlr. Unitário	R$ Vlr. Total
62	Pá de lixo em aço, medindo 21cm x 19cm x 5,1cm cabo em madeira	60,00	Und	DULLAR	DULLAR	R$ 20,60	R$ 1.236,00

Total: R$ 1.236,00

tem 63

Item	Descrição	Qtde.	Unid.	Marca	Modelo	R$ Vlr. Unitário	R$ Vlr. Total
63	Pano de limpeza duplo tipo sacaria alvejada 100 algodão tam 63x35	150,00	Und	LIMPOTEX	LIMPOTEX	R$ 12,30	R$ 1.845,00

Total: R$ 1.845,00

Item 64

Item	Descrição	Qtde.	Unid.	Marca	Modelo	R$ Vlr. Unitário	R$ Vlr. Total
64	Pano de prato liso, cor branca, encorpado, 100 algodão, embainhado nas laterais, absorvente, lavável e durável, medindo 400 x 700 mm.	100,00	Und	LIMPOTEX	LIMPOTEX	R$ 9,09	R$ 909,00

Total: R$ 909,00

Item 65

Item	Descrição	Qtde.	Unid.	Marca	Modelo	R$ Vlr. Unitário	R$ Vlr. Total
65	Pano multiuso, com furos absorventes 100 fibras de viscose e resinas acrílicas, antibacterial, lavável, super absorvência. Embalagem em pacote contendo 05 unidades.	100,00	Und	SAKES	SAKES	R$ 11,60	R$ 1.160,00

Total: R$ 1.160,00

BURITICUPU-MA
Proc. 003001 2025
Fls. 830
Rub

Item 72

Item	Descrição	Qtde.	Unid.	Marca	Modelo	R$ Vlr. Unitário	R$ Vlr. Total
72	Saco para lixo, embalagem com 20 unidades de 50 litros	200,00	Pct	INAPLAST	INAPLAST	R$ 21,20	R$ 4.240,00

Total: R$ 4.240,00

Item 73

Item	Descrição	Qtde.	Unid.	Marca	Modelo	R$ Vlr. Unitário	R$ Vlr. Total
73	Saco para lixo, na cor azul, embalagem com 100 und 15l	200,00	Pct	INAPLAST	INAPLAST	R$ 22,10	R$ 4.420,00

Total: R$ 4.420,00

Item 74

Item	Descrição	Qtde.	Unid.	Marca	Modelo	R$ Vlr. Unitário	R$ Vlr. Total
74	Saco para lixo, na cor azul, embalagem com 50 und de 30l	200,00	Pct	INAPLAST	INAPLAST	R$ 32,10	R$ 6.420,00

Total: R$ 6.420,00

Item 75

Item	Descrição	Qtde.	Unid.	Marca	Modelo	R$ Vlr. Unitário	R$ Vlr. Total
75	Saco para lixo, na cor preta embalagem com 15 und de 100l	200,00	Pct	INAPLAST	INAPLAST	R$ 24,00	R$ 4.800,00

Total: R$ 4.800,00

Item 77

Item	Descrição	Qtde.	Unid.	Marca	Modelo	R$ Vlr. Unitário	R$ Vlr. Total
77	Vassoura de limpeza para vaso sanitário, de cerdas lisas com cabo e cepa de plástico, resistente e higiênica.	50,00	Und	SQ	SQ	R$ 14,70	R$ 735,00

Total: R$ 735,00

BURITICUPU-MA
Proc. 30209
2025
Fls. 831
Rub.

Item 78

Item	Descrição	Qtde.	Unid.	Marca	Modelo	R$ Vlr. Unitário	R$ Vlr. Total
78	Vassoura de pêlo, medindo 30cm, macia, com cabo reforçado, confeccionado em madeira resistente, plastificado e perfeitamente adaptado à base.	100,00	Und	DULLAR	DULLAR	R$ 20,40	R$ 2.040,00

Total: R$ 2.040,00

Item 79

Item	Descrição	Qtde.	Unid.	Marca	Modelo	R$ Vlr. Unitário	R$ Vlr. Total
79	Vassoura em nylon, com base pintada, dimensões: comprimento x largura x altura (59cm x 4,5cm x 3,5cm) cerdas em nylon, cabo de madeira medindo 1,30mt x 22mm.	100,00	Und	CONDOR	CONDOR	R$ 20,10	R$ 2.010,00

Total: R$ 2.010,00

Item 80

Item	Descrição	Qtde.	Unid.	Marca	Modelo	R$ Vlr. Unitário	R$ Vlr. Total
80	Colher de plástico, descartável para sobremesa resistente, na cor branca ou transparente, virgem, atóxico, pacote com 50 unidades. Caixa contendo 20 pacotes	20,00	Cx	PRAFESTA	PRAFESTA	R$ 73,80	R$ 1.476,00

Total: R$ 1.476,00

Item 81

Item	Descrição	Qtde.	Unid.	Marca	Modelo	R$ Vlr. Unitário	R$ Vlr. Total
81	Prato de plástico fundo, descartável n. 12, na cor branca ou transparente, virgem, atóxico, pacote com 10 unidades. Caixa contendo 100 pacotes	10,00	Cx	FORFEST	FORFEST	R$ 329,79	R$ 3.297,90

Total: R$ 3.297,90

Item 82

Item	Descrição	Qtde.	Unid.	Marca	Modelo	R$ Vlr. Unitário	R$ Vlr. Total
82	Agenda de anotações, encadernação: brochura; altura: 21cm; largura: 14cm; com no mínimo 160 folhas	50,00	UND	JANDAIA	JANDAIA	R$ 31,89	R$ 1.594,50

Total: R$ 1.594,50

BURITICUPU-MA
Proc. 1403001
Fls. 2025
Rubr

Item 87

Item	Descrição	Qtde.	Unid.	Marca	Modelo	R$ Vlr. Unitário	R$ Vlr. Total
87	Balões todos os números e cores	200,00	UND	JOY	JOY	R$ 9,10	R$ 1.820,00

Total: R$ 1.820,00

em 88

Item	Descrição	Qtde.	Unid.	Marca	Modelo	R$ Vlr. Unitário	R$ Vlr. Total
88	Caixa arquivo de polionda (cor azul) - confeccionada em polipropileno corrugado (polionda), modelo desmontável, fechamento duplo reforçado, com visor	100,00	UND	ALAPLAST	ALAPLAST	R$ 8,79	R$ 879,00

Total: R$ 879,00

Item 89

Item	Descrição	Qtde.	Unid.	Marca	Modelo	R$ Vlr. Unitário	R$ Vlr. Total
89	Caixa para correspondência 1 andar, em acrílico transparente, medindo 370mm x 255mm	30,00	UND	CARBRINK	CARBRINK	R$ 45,78	R$ 1.373,40

Total: R$ 1.373,40

Item 91

Item	Descrição	Qtde.	Unid.	Marca	Modelo	R$ Vlr. Unitário	R$ Vlr. Total
91	Caneta esferográfica azul - escrita média, corpo em plástico, sextavada, ponta de tungstênio, carga removível, tampa cônica ventilada e tampão superior de pressão, tamanho de aproximadamente 15 cm com tampa, fabricação nacional, embalagem com dados de identificação do produto e data de validade. tipo bicou de qualidade superior. (caixa com 50 Und.)	10,00	UND	COMPACTOR	COMPACTOR	R$ 52,70	R$ 527,00

Total: R$ 527,00

Item 92

Item	Descrição	Qtde.	Unid.	Marca	Modelo	R$ Vlr. Unitário	R$ Vlr. Total
92	Caneta esferográfica preta - escrita média, corpo em plástico, sextavada, ponta de tungstênio, carga removível, tampa cônica ventilada e tampão superior de pressão, tamanho de aproximadamente 15 com tampa, fabricação nacional, embalagem com dados de identificação do produto e data de validade. tipo bicou de qualidade superior. (caixa com 50 Und.)	10,00	UND	COMPACTOR	COMPACTOR	R$ 52,45	R$ 524,50

BURITICUPU MA
Proc. 2025
Fls. 633
Rub.

Total: R$ 524,50

Item 93

Item	Descrição	Qtde.	Unid.	Marca	Modelo	R$ Vlr. Unitário	R$ Vlr. Total
93	Caneta esferográficas vermelha cx c/50	10,00	UND	COMPACTOR	COMPACTOR	R$ 53,82	R$ 538,20

Total: R$ 538,20

Item 94

Item	Descrição	Qtde.	Unid.	Marca	Modelo	R$ Vlr. Unitário	R$ Vlr. Total
94	Caneta Marca Texto cor florescente amarela/verde/laranja cx c/ 12	30,00	UND	MAXPRINT	MAXPRINT	R$ 26,60	R$ 798,00

Total: R$ 798,00

Item 102

Item	Descrição	Qtde.	Unid.	Marca	Modelo	R$ Vlr. Unitário	R$ Vlr. Total
102	Cola branca 1L	10,00	UND	GATTE	GATTE	R$ 26,02	R$ 260,20

Total: R$ 260,20

Item 103

Item	Descrição	Qtde.	Unid.	Marca	Modelo	R$ Vlr. Unitário	R$ Vlr. Total
103	Cola líquida branca a base de agua, bico economico, atoxica 40 gr cx com com 12 Und	30,00	UND	GATTE	GATTE	R$ 61,01	R$ 1.830,30

Total: R$ 1.830,30

Item 108

Item	Descrição	Qtde.	Unid.	Marca	Modelo	R$ Vlr. Unitário	R$ Vlr. Total
108	Corretivo Líquido 18 ml cx c/ 12	10,00	UND	VMP	VMP	R$ 41,50	R$ 415,00

Total: R$ 415,00

BURITICUPU-MA
Proc. 120300 7 2025
Fls. 839
Rub.

Item 109

Item	Descrição	Qtde.	Unid.	Marca	Modelo	R$ Vlr. Unitário	R$ Vlr. Total
109	Envelope amarelo 17x25 pct c/ 100 unds	10,00	UND	SCRITY	SCRITY	R$ 71,98	R$ 719,80

Total: R$ 719,80

Item 110

Item	Descrição	Qtde.	Unid.	Marca	Modelo	R$ Vlr. Unitário	R$ Vlr. Total
110	Envelope branco comercial 114x162mm s/cep pct c/ 100 unds	10,00	UND	SCRITY	SCRITY	R$ 74,98	R$ 749,80

Total: R$ 749,80

Item 111

Item	Descrição	Qtde.	Unid.	Marca	Modelo	R$ Vlr. Unitário	R$ Vlr. Total
111	Envelope branco saco kraft natural 229x324mm, 80g pct c/ 100 unds	10,00	UND	SCRITY	SCRITY	R$ 55,70	R$ 557,00

Total: R$ 557,00

Item 112

Item	Descrição	Qtde.	Unid.	Marca	Modelo	R$ Vlr. Unitário	R$ Vlr. Total
112	Envelope de papel 24x34 pct c/100 unds	10,00	UND	SCRITY	SCRITY	R$ 79,50	R$ 795,00

Total: R$ 795,00

Item 113

Item	Descrição	Qtde.	Unid.	Marca	Modelo	R$ Vlr. Unitário	R$ Vlr. Total
113	Envelope de papel 41x34 pct c/ 100 unds	10,00	UND	SCRITY	SCRITY	R$ 69,10	R$ 691,00

Total: R$ 691,00

Item 114

Item	Descrição	Qtde.	Unid.	Marca	Modelo	R$ Vlr. Unitário	R$ Vlr. Total
114	Envelope de papel formato A4 pct c/ 100 unds	10,00	UND	SCRITY	SCRITY	R$ 79,20	R$ 792,00

BURITICUPU-MA
Proc. 120300 / 2025
Fls. 835
Rub. A

Total: R$ 792,00

Item 115

Item	Descrição	Qtde.	Unid.	Marca	Modelo	R$ Vlr. Unitário	R$ Vlr. Total
115	Envelope em papel pequeno colorido 200x280 c/ 100 uni	10,00	UND	SCRITY	SCRITY	R$ 80,00	R$ 800,00

Total: R$ 800,00

Item 116

Item	Descrição	Qtde.	Unid.	Marca	Modelo	R$ Vlr. Unitário	R$ Vlr. Total
116	Envelope ofício pct c/ 100 unds	10,00	UND	SCRITY	SCRITY	R$ 83,90	R$ 839,00

Total: R$ 839,00

Item 117

Item	Descrição	Qtde.	Unid.	Marca	Modelo	R$ Vlr. Unitário	R$ Vlr. Total
117	Envelope Pardo Oficio 240x340mm cx c/100	10,00	UND	SCRITY	SCRITY	R$ 112,25	R$ 1.122,50

Total: R$ 1.122,50

Item 118

Item	Descrição	Qtde.	Unid.	Marca	Modelo	R$ Vlr. Unitário	R$ Vlr. Total
118	Envelope saco kraft natural, 80 g, formato 210x410mm pacote com 50 und	10,00	UND	SCRITY	SCRITY	R$ 87,40	R$ 874,00

Total: R$ 874,00

Item 119

Item	Descrição	Qtde.	Unid.	Marca	Modelo	R$ Vlr. Unitário	R$ Vlr. Total
119	Envelope saco kraft natural, 80 g, formato 240x340mm pacote com 50 und	10,00	UND	SCRITY	SCRITY	R$ 84,10	R$ 841,00

Total: R$ 841,00

Item 124

Item	Descrição	Qtde.	Unid.	Marca	Modelo	R$ Vlr. Unitário	R$ Vlr. Total
124	Extrator de grampo metalico tipo espatula em aço niquelado dimensões 15 cm reforçado (cx com 12 Undades)	20,00	UND	VMP	VMP	R$ 53,80	R$ 1.076,00

Total: R$ 1.076,00

BURITICUPU/MA
Proc. 20300/2025
Fls. 836
Rubrica

Item 126

Item	Descrição	Qtde.	Unid.	Marca	Modelo	R$ Vlr. Unitário	R$ Vlr. Total
126	Fita adesiva em pvc, para empacotamento geral, tamanho 50mmx50m	20,00	UND	GATTE	GATTE	R$ 13,49	R$ 269,80

Total: R$ 269,80

Item 130

Item	Descrição	Qtde.	Unid.	Marca	Modelo	R$ Vlr. Unitário	R$ Vlr. Total
130	Grampeador de mesa em metal 26x6	50,00	UND	VMP	VMP	R$ 30,90	R$ 1.545,00

Total: R$ 1.545,00

Item 131

Item	Descrição	Qtde.	Unid.	Marca	Modelo	R$ Vlr. Unitário	R$ Vlr. Total
131	Grampeador Grande capacidade até 100fl	10,00	UND	VMP	VMP	R$ 105,51	R$ 1.055,10

Total: R$ 1.055,10

Item 132

Item	Descrição	Qtde.	Unid.	Marca	Modelo	R$ Vlr. Unitário	R$ Vlr. Total
132	Lápis Preto Grafite nº 2 cx c/144	10,00	UND	TRIS	TRIS	R$ 89,79	R$ 897,90

Total: R$ 897,90

Item 134

Item	Descrição	Qtde.	Unid.	Marca	Modelo	R$ Vlr. Unitário	R$ Vlr. Total
134	Livro ata, em papel sulfite, com 200 folhas pautadas enumeradas sequencialmente com gramatura 75g/m2, capa dura em papelão plastificado, medindo 210mm x 297mm	50,00	UND	JANDAIA	JANDAIA	R$ 25,20	R$ 1.260,00

Total: R$ 1.260,00

Item 135

Item	Descrição	Qtde.	Unid.	Marca	Modelo	R$ Vlr. Unitário	R$ Vlr. Total
135	Livro de ponto, quantidade folhas 100, tipo capa dura, cor capa preta, comprimento 330, largura 216, uso administrativo	30,00	UND	JANDAIA	JANDAIA	R$ 22,90	R$ 687,00

BURITICUPU-MA
Proc. 2025
Fls.
Rubr

Total: R$ 687,00

Item 137

Item	Descrição	Qtde.	Unid.	Marca	Modelo	R$ Vlr. Unitário	R$ Vlr. Total
137	Marcador de texto cor amarela, com ponta macia e tinta fluorescente para destacar o texto. cx com 12 Und.	10,00	UND	MAXPRINT	MAXPRINT	R$ 23,00	R$ 230,00

Total: R$ 230,00

Item 138

Item	Descrição	Qtde.	Unid.	Marca	Modelo	R$ Vlr. Unitário	R$ Vlr. Total
138	Marcador de texto cor azul, com ponta macia e tinta fluorescente para destacar o texto. cx com 12 Und.	10,00	UND	MAXPRINT	MAXPRINT	R$ 24,90	R$ 249,00

Total: R$ 249,00

Item 139

Item	Descrição	Qtde.	Unid.	Marca	Modelo	R$ Vlr. Unitário	R$ Vlr. Total
139	Marcador de texto cor laranja, com ponta macia e tinta fluorescente para destacar o texto. cx com 12 Und.	10,00	UND	MAXPRINT	MAXPRINT	R$ 26,70	R$ 267,00

Total: R$ 267,00

Item 140

Item	Descrição	Qtde.	Unid.	Marca	Modelo	R$ Vlr. Unitário	R$ Vlr. Total
140	Marcador de texto cor verde, com ponta macia e tinta fluorescente para destacar o texto. cx com 12 Und.	10,00	UND	MAXPRINT	MAXPRINT	R$ 25,55	R$ 255,50

Total: R$ 255,50

Item 141

Item	Descrição	Qtde.	Unid.	Marca	Modelo	R$ Vlr. Unitário	R$ Vlr. Total
141	Molha dedo pasta água com 20gr.	100,00	UND	VMP	VMP	R$ 5,20	R$ 520,00

Total: R$ 520,00

BURITICUPU MA
Proc. 120301 2025
Fls. 138
Rub.

Item 142

Item	Descrição	Qtde.	Unid.	Marca	Modelo	R$ Vlr. Unitário	R$ Vlr. Total
142	Organizador c/2 bandejas tipo acrílico	50,00	UND	CARBRINK	CARBRINK	R$ 43,45	R$ 2.172,50

Total: R$ 2.172,50

Item 143

Item	Descrição	Qtde.	Unid.	Marca	Modelo	R$ Vlr. Unitário	R$ Vlr. Total
143	Organizador de Mesa 3 em 1 c/ porta lápis, clips e lembretes tipo acrílico	50,00	UND	CARBRINK	CARBRINK	R$ 39,90	R$ 1.995,00

Total: R$ 1.995,00

Item 144

Item	Descrição	Qtde.	Unid.	Marca	Modelo	R$ Vlr. Unitário	R$ Vlr. Total
144	Pasta Az, Com 2 Furos, Na Cor Preta, Medindo 8 X 26 X 35 Cm (Tamanho Ofício)	300,00	UND	FRAMA	FRAMA	R$ 20,30	R$ 6.090,00

Total: R$ 6.090,00

Item 145

Item	Descrição	Qtde.	Unid.	Marca	Modelo	R$ Vlr. Unitário	R$ Vlr. Total
145	Papel A4 (branco) papel sulfite branco no formato a4 (210x297) gramatura 75grs, pacote com 500 folhas. excelente para reproduções em copiadoras, impressoras laser e ink jet. versátil, prático e econômico. caixa com 10 resmas.	300,00	UND	CHAMEX	CHAMEX	R$ 267,98	R$ 80.394,00

Total: R$ 80.394,00

Item 146

Item	Descrição	Qtde.	Unid.	Marca	Modelo	R$ Vlr. Unitário	R$ Vlr. Total
146	Papel Fotográfico A4 180g c/ 50 Folhas, tipo gloss, cor Branco, alta resolução, gramatura 180g.	30,00	UND	OF PAPER	OF PAPER	R$ 24,80	R$ 744,00

Total: R$ 744,00

BURITICUPU-MA
Proc. 1203001 2025
Fls. 839
Rub.

Item 147

Item	Descrição	Qtde.	Unid.	Marca	Modelo	R$ Vlr. Unitário	R$ Vlr. Total
147	Pasta com elástico de polionda tipo escacela transparente.	100,00	UND	VMP	VMP	R$ 5,57	R$ 557,00

Total: R$ 557,00

Item 151

Item	Descrição	Qtde.	Unid.	Marca	Modelo	R$ Vlr. Unitário	R$ Vlr. Total
151	Pen Drive 16 Gb	100,00	UND	SANDISK	SANDISK	R$ 29,70	R$ 2.970,00

Total: R$ 2.970,00

Item 152

Item	Descrição	Qtde.	Unid.	Marca	Modelo	R$ Vlr. Unitário	R$ Vlr. Total
152	Pen Drive 32 Gb	100,00	UND	SANDISK	SANDISK	R$ 36,40	R$ 3.640,00

Total: R$ 3.640,00

Item 153

Item	Descrição	Qtde.	Unid.	Marca	Modelo	R$ Vlr. Unitário	R$ Vlr. Total
153	Pendrive sandisk 8gb	50,00	UND	SANDISK	SANDISK	R$ 37,55	R$ 1.877,50

Total: R$ 1.877,50

Item 154

Item	Descrição	Qtde.	Unid.	Marca	Modelo	R$ Vlr. Unitário	R$ Vlr. Total
154	Pilha alcalina AA e AAA	200,00	UND	FUTURO	FUTURO	R$ 4,58	R$ 916,00

Total: R$ 916,00

Item 155

Item	Descrição	Qtde.	Unid.	Marca	Modelo	R$ Vlr. Unitário	R$ Vlr. Total
155	Pincel Atômico recarregável cx c/12. Cor: Preto/Azul /Vermelho.	10,00	UND	BAZZE	BAZZE	R$ 85,10	R$ 851,00

Total: R$ 851,00

BURITICUPU-MA
Proc. 130304 2025
Fls.
Rub.

Item 156

Item	Descrição	Qtde.	Unid.	Marca	Modelo	R$ Vlr. Unitário	R$ Vlr. Total
156	Porta caneta em acrílico	30,00	UND	CARBRINK	CARBRINK	R$ 46,63	R$ 1.398,90

Total: R$ 1.398,90

Item 157

Item	Descrição	Qtde.	Unid.	Marca	Modelo	R$ Vlr. Unitário	R$ Vlr. Total
157	Prancheta em Poliestireno, Transparente, c/pegador de metal, tam A4	50,00	UND	STAMPAPER	STAMPAPER	R$ 16,78	R$ 839,00

Total: R$ 839,00

Item 160

Item	Descrição	Qtde.	Unid.	Marca	Modelo	R$ Vlr. Unitário	R$ Vlr. Total
160	Régua Acrílica de 30cm transparente	30,00	UND	VMP	VMP	R$ 5,48	R$ 164,40

Total: R$ 164,40

Item 162

Item	Descrição	Qtde.	Unid.	Marca	Modelo	R$ Vlr. Unitário	R$ Vlr. Total
162	Tesoura Grande uso geral inox 8, com cabo de polipropileno preto.	50,00	UND	ETILUX	ETILUX	R$ 12,20	R$ 610,00

Total: R$ 610,00

Item 163

Item	Descrição	Qtde.	Unid.	Marca	Modelo	R$ Vlr. Unitário	R$ Vlr. Total
163	Tinta p/ Carimbo preta e azul com 40 ml com alto rendimento.	50,00	UND	BAZZE	BAZZE	R$ 23,44	R$ 1.172,00

Total: R$ 1.172,00

Total Geral: R$195.421,40

Proposta Inicial do Fornecedor

BURITICUPU-MA
Proc. 1203001 2025
Fls. 841
Rubr.

Fornecedor : 33.614.584/0001-44 - COMERCIAL GOA LTDA

Item 1

Item	Descrição	Qtde.	Unid.	Marca	Modelo	R$ Vlr. Unitário	R$ Vlr. Total
1	ACHOCOLATADO EM PÓ, instantâneo tradicional, a base de cacau em pó. Acondicionado em embalagens de 400g. Prazo de validade mínimo de 06 meses a partir da data de entrega.	220,00	PCT	ZAELE	ZAELE	R$ 8,06	R$ 1.773,20

Total: R$ 1.773,20

Item 2

Item	Descrição	Qtde.	Unid.	Marca	Modelo	R$ Vlr. Unitário	R$ Vlr. Total
2	AÇÚCAR, obtido da cana de açúcar, com aspecto, cor, cheiro e sabor próprio, com teor de sacarose mínimo de 98,5, sem fermentação, isento de sujidades, parasitas e de enxofre, acondicionado em pacote de 1kg. Prazo de validade mínimo de 06 meses a partir da data de entrega.	500,00	KG	BLANCO	BLANCO	R$ 5,36	R$ 2.680,00

Total: R$ 2.680,00

Item 3

Item	Descrição	Qtde.	Unid.	Marca	Modelo	R$ Vlr. Unitário	R$ Vlr. Total
3	ADOÇANTE LÍQUIDO dietético a base de frutose, aspartame ou sucralose. Acondicionado em frasco de 100ml. Prazo de validade mínimo de 06 meses a partir da data de entrega.	50,00	UND	ADOCYL	ADOCYL	R$ 6,00	R$ 300,00

Total: R$ 300,00

Item 4

Item	Descrição	Qtde.	Unid.	Marca	Modelo	R$ Vlr. Unitário	R$ Vlr. Total
4	AVEIA EM FLOCOS, produto resultante da moagem de grãos de aveia após limpeza e classificação. Embalados em caixas de papelão resistentes. Contendo identificação do fabricante, informações nutricionais, data de fabricação e prazo de validade mínimo de 06 meses a partir da data de entrega. Caixa com embalagem de 170g.	200,00	UND	ZAELE	ZAELE	R$ 4,65	R$ 930,00

BURITICUPU-MA
Proc. 120502 2025
Fls.
Rub.

Total: R$ 930,00

Item 5

Item	Descrição	Qtde.	Unid.	Marca	Modelo	R$ Vlr. Unitário	R$ Vlr. Total
5	BISCOITO DOCE, a base de: farinha de trigo / açúcar / gordura vegetal hidrogenada / amido de milho /açúcar invertido / soro de leite / sal / fermento químico. Acondicionado em embalagem tipo 3 em 1, contendo identificação do fabricante, informações nutricionais, data de fabricação e prazo de validade mínimo de 06 meses a partir da data de entrega. Serão rejeitados biscoitos malcozidos, queimados e de características organolépticas anormais. Embalagem de 350g.	400,00	PCT	POTY	POTY	R$ 6,92	R$ 2.768,00

Total: R$ 2.768,00

Item 8

Item	Descrição	Qtde.	Unid.	Marca	Modelo	R$ Vlr. Unitário	R$ Vlr. Total
8	BISCOITO SALGADO, a base de: farinha de trigo/ gordura vegetal hidrogenada / açúcar / amido de milho / sal refinado / fermento / leite ou soro / outros, composição nutricional mínima: 12 de proteínas / valor calórico 440 kcal. Acondicionado em embalagem tipo 3 em 1, contendo identificação do fabricante, informações nutricionais, data de fabricação e prazo de validade mínimo de 06 meses a partir da data de entrega. Serão rejeitados, os biscoitos malcozidos, queimados e de características organolépticas. Embalagem de 400g.	400,00	PCT	POTY	POTY	R$ 6,77	R$ 2.708,00

Total: R$ 2.708,00

Item 9

Item	Descrição	Qtde.	Unid.	Marca	Modelo	R$ Vlr. Unitário	R$ Vlr. Total
9	BISCOITO DOCE TIPO MAISENA, a base de: farinha de trigo / gordura vegetal hidrogenada / açúcar / amido de milho, composição nutricional mínima (100g): 8,5g proteína / 9g lipídios / 74g hidrato de carbono / valor calórico 411 kcal. Acondicionado em embalagem tipo 3 em 1, contendo identificação do fabricante, informações nutricionais, data de fabricação e prazo de validade mínimo de 06 meses a partir da data de entrega. Serão rejeitados biscoitos mal cozidos, queimados e de características organolépticas anormais. Embalagem de 360g.	400,00	PCT	TRIGOLINO	TRIGOLINO	R$ 6,75	R$ 2.700,00

BURITICURU-MA
Proc. 1203001 2025
Fls. 403
Rub.

Total: R$ 2.700,00

Item 10

Item	Descrição	Qtde.	Unid.	Marca	Modelo	R$ Vlr. Unitário	R$ Vlr. Total
10	CAFÉ tipo moído, torrado, aroma e sabor característicos de café, tipo forte, acondicionado em embalagem aluminizada interna e externamente, embalado a vácuo, contendo selo ABIC, identificação do fabricante, informações nutricionais, data de fabricação e prazo de validade mínimo de 06 meses a partir da data de entrega. Pacote de 250g.	400,00	PCT	AVAC	AVAC	R$ 15,23	R$ 6.092,00

Total: R$ 6.092,00

Item 13

Item	Descrição	Qtde.	Unid.	Marca	Modelo	R$ Vlr. Unitário	R$ Vlr. Total
13	FARINHA LÁCTEA, a base de farinha de trigo, leite em pó integral, açúcar, sal, vitaminas, sais minerais, aromatizantes. Composição nutricional mínima (100g): 11g de proteínas, 69g de hidratos de carbono, valor calórico 400 kcal. Acondicionada em embalagem de 200g, contendo indicação do fabricante, data de fabricação e prazo de validade mínimo de 06 meses a partir da data de entrega.	50,00	PCT	NESTLÉ	NESTLÉ	R$ 9,37	R$ 468,50

Total: R$ 468,50

Item 14

Item	Descrição	Qtde.	Unid.	Marca	Modelo	R$ Vlr. Unitário	R$ Vlr. Total
14	FÉCULA DE MANDIOCA, isenta de sujidades e/ou parasitas. Acondicionada em embalagem de 1 kg, contendo indicação do fabricante, informações nutricionais, data de fabricação e prazo de validade mínimo de 06 meses a partir da data de entrega.	100,00	KG	PANTANAL	PANTANAL	R$ 9,58	R$ 958,00

BURITICUPU-MA
Proc. 120300 2025
Fls.
Rub.

Total: R$ 958,00

Item 15

Item	Descrição	Qtde.	Unid.	Marca	Modelo	R$ Vlr. Unitário	R$ Vlr. Total
15	FLOCOS DE ARROZ, Farinha de arroz em flocos, acondicionada em pacote de 500g, contendo indicação do fabricante, informações nutricionais, data de fabricação e prazo de validade mínimo de 06 meses a partir da data de entrega.	200,00	PCT	BELL SABOR	BELL SABOR	R$ 4,46	R$ 892,00

Total: R$ 892,00

Item 16

Item	Descrição	Qtde.	Unid.	Marca	Modelo	R$ Vlr. Unitário	R$ Vlr. Total
16	FLOCOS DE MILHO, Farinha de milho amarela em flocos, acondicionada em pacote de 500g, contendo indicação do fabricante, informações nutricionais, data de fabricação e prazo de validade mínimo de 06 meses a partir da data de entrega.	200,00	PCT	IDEAL	IDEAL	R$ 2,90	R$ 580,00

Total: R$ 580,00

Item 17

Item	Descrição	Qtde.	Unid.	Marca	Modelo	R$ Vlr. Unitário	R$ Vlr. Total
17	LEITE EM PÓ INTEGRAL, instantâneo, sem adição de açúcar, rico em vitaminas A e D. Acondicionado em embalagem Tetra Pak de 400g, contendo indicação do fabricante, informações nutricionais, data de fabricação e prazo de validade mínimo de 10 meses a partir da data de entrega.	1.500,00	PCT	CAMPONESA	CAMPONESA	R$ 19,62	R$ 29.430,00

Total: R$ 29.430,00

Item 19

Item	Descrição	Qtde.	Unid.	Marca	Modelo	R$ Vlr. Unitário	R$ Vlr. Total
19	MASSA PRONTA PARA BOLO, sabores variados: chocolate, baunilha e laranja. Acondicionadas em embalagem de 450g, contendo indicação do fabricante, informações nutricionais, data de fabricação e prazo de validade mínimo de 90 dias a partir da data de entrega.	200,00	PCT	APTI	APTI	R$ 8,53	R$ 1.706,00

BURITICUPU-MA
Proc. 120300/2025
Fls. 845
Rub.

Total: R$ 1.706,00

Item 21

Item	Descrição	Qtde.	Unid.	Marca	Modelo	R$ Vlr. Unitário	R$ Vlr. Total
21	POLPA DE ABACAXI, acondicionada em pacote de 500g. Embalagem lacrada com identificação do produto, marca do fabricante, prazo de validade e peso líquido.	80,00	KG	ACEROLIMA	ACEROLIMA	R$ 14,47	R$ 1.157,60

Total: R$ 1.157,60

Item 22

Item	Descrição	Qtde.	Unid.	Marca	Modelo	R$ Vlr. Unitário	R$ Vlr. Total
22	POLPA DE ACEROLA, acondicionada em pacote de 500g. Embalagem lacrada com identificação do produto, marca do fabricante, prazo de validade e peso líquido	80,00	KG	ACEROLIMA	ACEROLIMA	R$ 12,63	R$ 1.010,40

Total: R$ 1.010,40

Item 23

Item	Descrição	Qtde.	Unid.	Marca	Modelo	R$ Vlr. Unitário	R$ Vlr. Total
23	POLPA DE CAJÁ, acondicionada em pacote de 500g. Embalagem lacrada com identificação do produto, marca do fabricante, prazo de validade e peso líquido	80,00	KG	ACEROLIMA	ACEROLIMA	R$ 18,00	R$ 1.440,00

Total: R$ 1.440,00

Item 24

Item	Descrição	Qtde.	Unid.	Marca	Modelo	R$ Vlr. Unitário	R$ Vlr. Total
24	POLPA DE GOIABA, acondicionada em pacote de 500g. Embalagem lacrada com identificação do produto, marca do fabricante, prazo de validade e peso líquido	80,00	KG	ACEROLIMA	ACEROLIMA	R$ 14,22	R$ 1.137,60

BURITICUPU MA
Proc. 003001 2025
Fls.
Rub.

Total: R$ 1.137,60

Item 25

Item	Descrição	Qtde.	Unid.	Marca	Modelo	R$ Vlr. Unitário	R$ Vlr. Total
25	REFRIGERANTE ROSADO, com sacarose, acondicionado em embalagem pet de 2L.	450,00	UND	JENEVE	JENEVE	R$ 12,54	R$ 5.643,00

Total: R$ 5.643,00

Item 26

Item	Descrição	Qtde.	Unid.	Marca	Modelo	R$ Vlr. Unitário	R$ Vlr. Total
26	REFRIGERANTE A BASE DE COLA, com sacarose, acondicionado em embalagem pet de 2L.	450,00	UND	PSIU	PSIU	R$ 12,03	R$ 5.413,50

Total: R$ 5.413,50

Item 27

Item	Descrição	Qtde.	Unid.	Marca	Modelo	R$ Vlr. Unitário	R$ Vlr. Total
27	REFRIGERANTE A BASE DE GUARANÁ, com sacarose, acondicionado em embalagem pet de 2L.	450,00	UND	PSIU	PSIU	R$ 12,87	R$ 5.791,50

Total: R$ 5.791,50

Item 29

Item	Descrição	Qtde.	Unid.	Marca	Modelo	R$ Vlr. Unitário	R$ Vlr. Total
29	ÁGUA MINERAL Natural Sem Gás, 500ml Fardo Com 12 Unidades	600,00	FD	PSIU	PSIU	R$ 26,51	R$ 15.906,00

Total: R$ 15.906,00

Item 30

Item	Descrição	Qtde.	Unid.	Marca	Modelo	R$ Vlr. Unitário	R$ Vlr. Total
30	ÁGUA MINERAL Natural Sem Gás, Galão 20 Litros. (vasilhame com água)	350,00	UND	PSIU	PSIU	R$ 13,22	R$ 4.627,00

Total: R$ 4.627,00

BURITICUPU-MA
Proc. 120300 2025
Fls. 8
Rub.

Item 31

Item	Descrição	Qtde.	Unid.	Marca	Modelo	R$ Vlr. Unitário	R$ Vlr. Total
31	ÁGUA MINERAL sem gás caixas contendo 48 copos de 200ml	200,00	CX	MAR DOCE	MAR DOCE	R$ 40,60	R$ 8.120,00

Total: R$ 8.120,00

Item 32

Item	Descrição	Qtde.	Unid.	Marca	Modelo	R$ Vlr. Unitário	R$ Vlr. Total
32	SUCO CONCENTRADO NATURAL, SABOR CAJU, sem adição de corante, conservantes, aromatizantes e/ou agentes químicos, com aspecto, cor, cheiro e sabor próprios, isento de parasitas, sujidade e/ou larvas. Acondicionado em embalagem de 500ml, contendo indicação do fabricante, informações nutricionais, data de fabricação e prazo de validade mínimo de 11 meses a partir da data de entrega.	100,00	UND	DA FRUTA	DA FRUTA	R$ 8,57	R$ 857,00

Total: R$ 857,00

Item 33

Item	Descrição	Qtde.	Unid.	Marca	Modelo	R$ Vlr. Unitário	R$ Vlr. Total
33	Ácido muriático, cx c/ 12 x 1000ml	12,00	Cx	NUTRILAR	NUTRILAR	R$ 90,63	R$ 1.087,56

Total: R$ 1.087,56

Item 34

Item	Descrição	Qtde.	Unid.	Marca	Modelo	R$ Vlr. Unitário	R$ Vlr. Total
34	Água sanitária, alvejante e desinfetante, composta de: hipoclorito de sódio, hidróxido de sódio, cloreto de sódio e água filtrada, teor 2,0 a 2,5 pp, embalagem de cor leitosa, impedindo a passagem de luz, com bico dosador munido de tampa acoplados. Frascos com 1 litro, acondicionados em caixa de papelão contendo 12 litros por caixa.	70,00	Cx	CLORITO	CLORITO	R$ 35,92	R$ 2.514,40

BURITICUPU-MA
Proc. 2025
Fls.
Rubr.

Total: R$ 2.514,40

Item 35

Item	Descrição	Qtde.	Unid.	Marca	Modelo	R$ Vlr. Unitário	R$ Vlr. Total
35	Álcool etílico 70 hidratado, tipo: liquido, aplicação: produto limpeza doméstica. Embalagem de 1 litro.	120,00	Und	SAFRA	SAFRA	R$ 9,61	R$ 1.153,20

Total: R$ 1.153,20

Item 36

Item	Descrição	Qtde.	Unid.	Marca	Modelo	R$ Vlr. Unitário	R$ Vlr. Total
36	Aromatizante de ambiente: especificação cx com 12 und 360ml	36,00	Cx	LEV E USE	LEV E USE	R$ 184,34	R$ 6.636,24

Total: R$ 6.636,24

Item 37

Item	Descrição	Qtde.	Unid.	Marca	Modelo	R$ Vlr. Unitário	R$ Vlr. Total
37	Bacia plástica resistente capacidade de 11 litros aproximadamente.	15,00	Und	FORMPLAST	FORMPLAST	R$ 29,75	R$ 446,25

Total: R$ 446,25

Item 38

Item	Descrição	Qtde.	Unid.	Marca	Modelo	R$ Vlr. Unitário	R$ Vlr. Total
38	Balde de plástico capacidade para 10 litros; confeccionado em plástico; alça em metal.	15,00	Und	FORMPLAST	FORMPLAST	R$ 20,76	R$ 311,40

Total: R$ 311,40

Item 39

Item	Descrição	Qtde.	Unid.	Marca	Modelo	R$ Vlr. Unitário	R$ Vlr. Total
39	Balde de plástico capacidade para 15 litros; confeccionado em plástico; alça em metal.	15,00	Und	FORMPLAST	FORMPLAST	R$ 23,00	R$ 345,00

Total: R$ 345,00

BURITICUPU-MA
Proc. 130301 2025
Fls. 819
Rub.

Item 40

Item	Descrição	Qtde.	Unid.	Marca	Modelo	R$ Vlr. Unitário	R$ Vlr. Total
40	Balde de plástico capacidade para 20 litros; confeccionado em plástico; alça em metal.	15,00	Und	FORMPLAST	FORMPLAST	R$ 29,03	R$ 435,45

Total: R$ 435,45

Item 44

Item	Descrição	Qtde.	Unid.	Marca	Modelo	R$ Vlr. Unitário	R$ Vlr. Total
44	Cesto lixeira plástica telado 27x27cm, com capacidade de 10 litros	15,00	Und	FORMPLAST	FORMPLAST	R$ 17,79	R$ 266,85

Total: R$ 266,85

Item 46

Item	Descrição	Qtde.	Unid.	Marca	Modelo	R$ Vlr. Unitário	R$ Vlr. Total
46	Coador para café	15,00	Und	QESPECIAL	QESPECIAL	R$ 13,57	R$ 203,55

Total: R$ 203,55

Item 47

Item	Descrição	Qtde.	Unid.	Marca	Modelo	R$ Vlr. Unitário	R$ Vlr. Total
47	Limpa alumínio com composição: ácido, dodecil benzeno sulfônico, espessante, coadjuvante, fragrância, corante e água. Embalagem de 500ml. Caixa com 24und.	8,00	Cx	DULAGO	DULAGO	R$ 66,35	R$ 530,80

Total: R$ 530,80

Item 48

Item	Descrição	Qtde.	Unid.	Marca	Modelo	R$ Vlr. Unitário	R$ Vlr. Total
48	Copos descartáveis para água 180 ml caixa 25 pct c/ 100 und	80,00	Cx	HAPPY	HAPPY	R$ 172,80	R$ 13.824,00

Total: R$ 13.824,00

BURITICUPU-MA
Proc. 203001 2025
Fls. 150
Rub.

Item 49

Item	Descrição	Qtde.	Unid.	Marca	Modelo	R$ Vlr. Unitário	R$ Vlr. Total
49	Copos descartáveis para café, c/50 ml caixa c/ 50 pct com 100 und	40,00	Cx	TOTALPLAST	TOTALPLAST	R$ 144,22	R$ 5.768,80

Total: R$ 5.768,80

Item 50

Item	Descrição	Qtde.	Unid.	Marca	Modelo	R$ Vlr. Unitário	R$ Vlr. Total
50	DESINFETANTE A BASE DÁGUA, CONCENTRADO EUCALIPTO, FLORAL OU LAVANDA, PARA LAVAGEM GERAL DE SUPERFÍCIES, BANHEIROS E UTENSÍLIOS. ANTISSÉPTICO, GERMICIDA E BACTERICIDA, ASPECTO FÍSICO: LÍQUIDO. EMBALAGEM COM 1 LITROS. CX C/ 12 UNIDADES.	100,00	Cx	ALVAMIX	ALVAMIX	R$ 55,54	R$ 5.554,00

Total: R$ 5.554,00

Item 51

Item	Descrição	Qtde.	Unid.	Marca	Modelo	R$ Vlr. Unitário	R$ Vlr. Total
51	Detergente líquido, neutro, glicerinado, biodegra- dável e testado dermatologicamente, acondicionado em frasco com 500 ml. Cx c/ 24 unidades	20,00	Cx	OI	OI	R$ 69,71	R$ 1.394,20

Total: R$ 1.394,20

Item 52

Item	Descrição	Qtde.	Unid.	Marca	Modelo	R$ Vlr. Unitário	R$ Vlr. Total
52	Escova para limpeza, formato oval, de mão, base de plástico, cerdas em nylon, dimensões mínimas 13cm x 6cm.	50,00	Und	CONDOR	CONDOR	R$ 6,26	R$ 313,00

Total: R$ 313,00

Item 53

Item	Descrição	Qtde.	Unid.	Marca	Modelo	R$ Vlr. Unitário	R$ Vlr. Total
53	Esponja palha de aço pct 8 und.	100,00	Pct	ASSOLAM	ASSOLAM	R$ 3,22	R$ 322,00

Total: R$ 322,00

BURITICUPU-MA
Proc. [illegible] 2025
Fls. [illegible]
Rubr.

Item 54

Item	Descrição	Qtde.	Unid.	Marca	Modelo	R$ Vlr. Unitário	R$ Vlr. Total
54	Esponja de louça, dupla face, medindo aproximadamente 110x75x20mm, sendo uma face macia e outra abrasiva.	200,00	Und	DONA FAXINA	DONA FAXINA	R$ 1,62	R$ 324,00

Total: R$ 324,00

Item 55

Item	Descrição	Qtde.	Unid.	Marca	Modelo	R$ Vlr. Unitário	R$ Vlr. Total
55	Flanela 100 algodão 40x60 cm	200,00	Und	CRISTAL	CRISTAL	R$ 6,03	R$ 1.206,00

Total: R$ 1.206,00

Item 56

Item	Descrição	Qtde.	Unid.	Marca	Modelo	R$ Vlr. Unitário	R$ Vlr. Total
56	Lustra móveis componentes de ceras naturais, aroma lavanda, aplicação móveis e superfícies lisas 200 ml.	100,00	Und	FACILITA	FACILITA	R$ 12,72	R$ 1.272,00

Total: R$ 1.272,00

Item 57

Item	Descrição	Qtde.	Unid.	Marca	Modelo	R$ Vlr. Unitário	R$ Vlr. Total
57	Fósforo maço com pacotes com 10 caixas, caixas com 40 palitos	100,00	Pct	QUELUX	QUELUX	R$ 4,46	R$ 446,00

Total: R$ 446,00

Item 59

Item	Descrição	Qtde.	Unid.	Marca	Modelo	R$ Vlr. Unitário	R$ Vlr. Total
59	Limpador de vidros/limpa vidro embalagem de 500ml, cx c/ 12 und	20,00	Cx	FACILITA	FACILITA	R$ 192,49	R$ 3.849,80

Total: R$ 3.849,80

Item 62

Item	Descrição	Qtde.	Unid.	Marca	Modelo	R$ Vlr. Unitário	R$ Vlr. Total
62	Pá de lixo em aço, medindo 21cm x 19cm x 5,1cm cabo em madeira	60,00	Und	TOQ	TOQ	R$ 27,53	R$ 1.651,80

Total: R$ 1.651,80

BURITIGUPU-MA
Proc. 20300 2025
Fls. 852
Rub.

Item 65

Item	Descrição	Qtde.	Unid.	Marca	Modelo	R$ Vlr. Unitário	R$ Vlr. Total
65	Pano multiuso, com furos absorventes 100 fibras de viscose e resinas acrílicas, antibacterial, lavável, super absorvência. Embalagem em pacote contendo 05 unidades.	100,00	Und	MIL AROMAS	MIL AROMAS	R$ 11,63	R$ 1.163,00

Total: R$ 1.163,00

Item 66

Item	Descrição	Qtde.	Unid.	Marca	Modelo	R$ Vlr. Unitário	R$ Vlr. Total
66	Papel higiênico dupla face (rolão), pacote com 8 unid. Com 30m	200,00	PCT	MIGUEL	MIGUEL	R$ 41,03	R$ 8.206,00

Total: R$ 8.206,00

Item 68

Item	Descrição	Qtde.	Unid.	Marca	Modelo	R$ Vlr. Unitário	R$ Vlr. Total
68	Pedra sanitária 25g	500,00	Und	MIL AROMAS	MIL AROMAS	R$ 4,22	R$ 2.110,00

Total: R$ 2.110,00

Item 69

Item	Descrição	Qtde.	Unid.	Marca	Modelo	R$ Vlr. Unitário	R$ Vlr. Total
69	Rodo de limpeza leve borracha simples: 30x1,22m c/ cabo de madeira encapada	30,00	Und	TOQ	TOQ	R$ 14,45	R$ 433,50

Total: R$ 433,50

Item 70

Item	Descrição	Qtde.	Unid.	Marca	Modelo	R$ Vlr. Unitário	R$ Vlr. Total
70	Sabão de barra comum, 200gr.	350,00	UND	INDOV	INDOV	R$ 8,83	R$ 3.090,50

Total: R$ 3.090,50

Item 71

Item	Descrição	Qtde.	Unid.	Marca	Modelo	R$ Vlr. Unitário	R$ Vlr. Total
71	Sabão em pó, embalagem de 500g.	500,00	Und	TITUTA	TITUTA	R$ 6,52	R$ 3.260,00

Total: R$ 3.260,00

BURITICUPU-MA
Proc. 120301 2025
Fls. 83
Rub.

Item 72

Item	Descrição	Qtde.	Unid.	Marca	Modelo	R$ Vlr. Unitário	R$ Vlr. Total
72	Saco para lixo, embalagem com 20 unidades de 50 litros	200,00	Pct	BETAPLASTIK	BETAPLASTIK	R$ 21,22	R$ 4.244,00

Total: R$ 4.244,00

Item 73

Item	Descrição	Qtde.	Unid.	Marca	Modelo	R$ Vlr. Unitário	R$ Vlr. Total
73	Saco para lixo, na cor azul, embalagem com 100 und 15l	200,00	Pct	BETAPLASTIK	BETAPLASTIK	R$ 22,14	R$ 4.428,00

Total: R$ 4.428,00

Item 74

Item	Descrição	Qtde.	Unid.	Marca	Modelo	R$ Vlr. Unitário	R$ Vlr. Total
74	Saco para lixo, na cor azul, embalagem com 50 und de 30l	200,00	Pct	BETAPLASTIK	BETAPLASTIK	R$ 32,20	R$ 6.440,00

Total: R$ 6.440,00

Item 75

Item	Descrição	Qtde.	Unid.	Marca	Modelo	R$ Vlr. Unitário	R$ Vlr. Total
75	Saco para lixo, na cor preta embalagem com 15 und de 100l	200,00	Pct	BETAPLASTIK	BETAPLASTIK	R$ 24,04	R$ 4.808,00

Total: R$ 4.808,00

Item 76

Item	Descrição	Qtde.	Unid.	Marca	Modelo	R$ Vlr. Unitário	R$ Vlr. Total
76	Toalha de mão, material: mínimo 90 algodão, cor: a escolha da administração.	50,00	Und	QSPECIAL	QSPECIAL	R$ 9,37	R$ 468,50

Total: R$ 468,50

Item 77

Item	Descrição	Qtde.	Unid.	Marca	Modelo	R$ Vlr. Unitário	R$ Vlr. Total
77	Vassoura de limpeza para vaso sanitário, de cerdas lisas com cabo e cepa de plástico, resistente e higiênica.	50,00	Und	TOQ	TOQ	R$ 14,72	R$ 736,00

Total: R$ 736,00

BURITICUPUMA
Proc. 120300/2025
Fls. 154
Rub.

Item 78

Item	Descrição	Qtde.	Unid.	Marca	Modelo	R$ Vlr. Unitário	R$ Vlr. Total
78	Vassoura de pêlo, medindo 30cm, macia, com cabo reforçado, confeccionado em madeira resistente, plastificado e perfeitamente adaptado à base.	100,00	Und	TOQ	TOQ	R$ 20,45	R$ 2.045,00

Total: R$ 2.045,00

Item 79

Item	Descrição	Qtde.	Unid.	Marca	Modelo	R$ Vlr. Unitário	R$ Vlr. Total
79	Vassoura em nylon, com base pintada, dimensões: comprimento x largura x altura (59cm x 4,5cm x 3,5cm) cerdas em nylon, cabo de madeira medindo 1,30mt x 22mm.	100,00	Und	TOQ	TOQ	R$ 20,20	R$ 2.020,00

Total: R$ 2.020,00

Item 80

Item	Descrição	Qtde.	Unid.	Marca	Modelo	R$ Vlr. Unitário	R$ Vlr. Total
80	Colher de plástico, descartável para sobremesa resistente, na cor branca ou transparente, virgem, atóxico, pacote com 50 unidades. Caixa contendo 20 pacotes	20,00	Cx	REPLAST	REPLAST	R$ 73,78	R$ 1.475,60

Total: R$ 1.475,60

Item 81

Item	Descrição	Qtde.	Unid.	Marca	Modelo	R$ Vlr. Unitário	R$ Vlr. Total
81	Prato de plástico fundo, descartável n. 12, na cor branca ou transparente, virgem, atóxico, pacote com 10 unidades. Caixa contendo 100 pacotes	10,00	Cx	REPLAST	REPLAST	R$ 329,89	R$ 3.298,90

Total: R$ 3.298,90

Total Geral: R$203.172,60

BURITICUPU-MA
Proc. 20300/2025
Fls. 85
Rub.

BURITICUPU-MA
Proc. 1203001-2025
Fls. 852
Rub.

Fornecedor : 58.940.765/0001-91 - REGO LIMA EMPREENDIMENTOS LTDA

Item 1

Item	Descrição	Qtde.	Unid.	Marca	Modelo	R$ Vlr. Unitário	R$ Vlr. Total
1	ACHOCOLATADO EM PÓ, instantâneo tradicional, a base de cacau em pó. Acondicionado em embalagens de 400g. Prazo de validade mínimo de 06 meses a partir da data de entrega.	220,00	PCT	Italac	7.3.1 (Anexo III - TR)	R$ 8,06	R$ 1.773,20

Total: R$ 1.773,20

Item 2

Item	Descrição	Qtde.	Unid.	Marca	Modelo	R$ Vlr. Unitário	R$ Vlr. Total
2	AÇÚCAR, obtido da cana de açúcar, com aspecto, cor, cheiro e sabor próprio, com teor de sacarose mínimo de 98,5, sem fermentação, isento de sujidades, parasitas e de enxofre, acondicionado em pacote de 1kg. Prazo de validade mínimo de 06 meses a partir da data de entrega.	500,00	KG	itajá	7.3.1 (Anexo III - TR)	R$ 5,36	R$ 2.680,00

Total: R$ 2.680,00

Item 3

Item	Descrição	Qtde.	Unid.	Marca	Modelo	R$ Vlr. Unitário	R$ Vlr. Total
3	ADOÇANTE LÍQUIDO dietético a base de frutose, aspartame ou sucralose. Acondicionado em frasco de 100ml. Prazo de validade mínimo de 06 meses a partir da data de entrega.	50,00	UND	maratá	7.3.1 (Anexo III - TR)	R$ 6,00	R$ 300,00

Total: R$ 300,00

Item 4

Item	Descrição	Qtde.	Unid.	Marca	Modelo	R$ Vlr. Unitário	R$ Vlr. Total
4	AVEIA EM FLOCOS, produto resultante da moagem de grãos de aveia após limpeza e classificação. Embalados em caixas de papelão resistentes. Contendo identificação do fabricante, informações nutricionais, data de fabricação e prazo de validade mínimo de 06 meses a partir da data de entrega. Caixa com embalagem de 170g.	200,00	UND	fazenda sedrez	7.3.1 (Anexo III - TR)	R$ 4,65	R$ 930,00

BURITICUPU-MA
Proc. 1203001 2025
Fls. 687
Rub.

Total: R$ 930,00

Item 5

Item	Descrição	Qtde.	Unid.	Marca	Modelo	R$ Vlr. Unitário	R$ Vlr. Total
5	BISCOITO DOCE, a base de: farinha de trigo / açúcar / gordura vegetal hidrogenada / amido de milho /açúcar invertido / soro de leite / sal / fermento químico. Acondicionado em embalagem tipo 3 em 1, contendo identificação do fabricante, informações nutricionais, data de fabricação e prazo de validade mínimo de 06 meses a partir da data de entrega. Serão rejeitados biscoitos malcozidos, queimados e de características organolépticas anormais. Embalagem de 350g.	400,00	PCT	vitarella	7.3.1 (Anexo III - TR)	R$ 6,92	R$ 2.768,00

Total: R$ 2.768,00

Item 6

Item	Descrição	Qtde.	Unid.	Marca	Modelo	R$ Vlr. Unitário	R$ Vlr. Total
6	BISCOITO DOCE TIPO ROSQUINHA, SABOR COCO, a base de: farinha de trigo / açúcar / gordura vegetal hidrogenada / lecitina de soja / amido de milho / açúcar invertido / leite de coco / coco ralado / leite integral / sal / aroma artificial de coco. Acondicionado em embalagem contendo identificação do fabricante, informações nutricionais, data de fabricação e prazo de validade mínimo de 06 meses a partir da data de entrega. Serão rejeitados biscoitos malcozidos, queimados e de características organolépticas anormais. Embalagem de 350g.	400,00	PCT	vitarella	7.3.1 (Anexo III - TR)	R$ 6,38	R$ 2.552,00

Total: R$ 2.552,00

Item 7

Item	Descrição	Qtde.	Unid.	Marca	Modelo	R$ Vlr. Unitário	R$ Vlr. Total
7	BISCOITO DOCE TIPO ROSQUINHA, SABOR LEITE, a base de: farinha de trigo / açúcar / gordura vegetal hidrogenada / lecitina de soja / amido de milho / açúcar invertido / leite integral / sal. Acondicionado em embalagem contendo identificação do fabricante, informações nutricionais, data de fabricação e prazo de validade mínimo de 06 meses a partir da data de entrega. Serão rejeitados biscoitos malcozidos, queimados e de características organolépticas anormais. Embalagem de 350g	400,00	PCT	amori	7.3.1 (Anexo III - TR)	R$ 6,47	R$ 2.588,00

BURITICUPU-MA
Proc. 20800
Fls. 957
2025
Rub.

Total: R$ 2.588,00

Item 8

Item	Descrição	Qtde.	Unid.	Marca	Modelo	R$ Vlr. Unitário	R$ Vlr. Total
8	BISCOITO SALGADO, a base de: farinha de trigo/ gordura vegetal hidrogenada / açúcar / amido de milho / sal refinado / fermento / leite ou soro / outros, composição nutricional mínima: 12 de proteínas / valor calórico 440 kcal. Acondicionado em embalagem tipo 3 em 1, contendo identificação do fabricante, informações nutricionais, data de fabricação e prazo de validade mínimo de 06 meses a partir da data de entrega. Serão rejeitados, os biscoitos malcozidos, queimados e de características organolépticas. Embalagem de 400g.	400,00	PCT	fortaleza	7.3.1 (Anexo III - TR)	R$ 6,77	R$ 2.708,00

Total: R$ 2.708,00

Item 9

Item	Descrição	Qtde.	Unid.	Marca	Modelo	R$ Vlr. Unitário	R$ Vlr. Total
9	BISCOITO DOCE TIPO MAISENA, a base de: farinha de trigo / gordura vegetal hidrogenada / açúcar / amido de milho, composição nutricional mínima (100g): 8,5g proteína / 9g lipídios / 74g hidrato de carbono / valor calórico 411 kcal. Acondicionado em embalagem tipo 3 em 1, contendo identificação do fabricante, informações nutricionais, data de fabricação e prazo de validade mínimo de 06 meses a partir da data de entrega. Serão rejeitados biscoitos mal cozidos, queimados e de características organolépticas anormais. Embalagem de 360g.	400,00	PCT	fortaleza	7.3.1 (Anexo III - TR)	R$ 6,75	R$ 2.700,00

Total: R$ 2.700,00

Item 10

Item	Descrição	Qtde.	Unid.	Marca	Modelo	R$ Vlr. Unitário	R$ Vlr. Total
10	CAFÉ tipo moído, torrado, aroma e sabor característicos de café, tipo forte, acondicionado em embalagem aluminizada interna e externamente, embalado a vácuo, contendo selo ABIC, identificação do fabricante, informações nutricionais, data de fabricação e prazo de validade mínimo de 06 meses a partir da data de entrega. Pacote de 250g.	400,00	PCT	kimimo	7.3.1 (Anexo III - TR)	R$ 15,23	R$ 6.092,00

BURITICUPU MA
Proc. 1203001 2025
Fls. 859
Rub.

Total: R$ 6.092,00

Item 11

Item	Descrição	Qtde.	Unid.	Marca	Modelo	R$ Vlr. Unitário	R$ Vlr. Total
11	CHÁ DE ERVA-DOCE, valor calórico 0 Kcal, carboidratos 0 g, proteínas 0 g, gorduras totais 0 g, sódio 0mg, potássio 37mg. Acondicionado em sachê correspondente a uma porção de 130ml, reembalado em caixa 100g / 10 sachê, contendo identificação do fabricante, informações nutricionais, data de fabricação e prazo de validade mínimo de 06 meses a partir da data de entrega.	60,00	UND	7.3.1 (Anexo III - TR)	7.3.1 (Anexo III - TR)	R$ 7,33	R$ 439,80

Total: R$ 439,80

Item 12

Item	Descrição	Qtde.	Unid.	Marca	Modelo	R$ Vlr. Unitário	R$ Vlr. Total
12	CHÁ MATTE tostado, valor calórico 0 Kcal, carboidratos 0 g, proteínas 0 g, gorduras totais 0 g, sódio 0mg, potássio 37mg. Acondicionado em sachê correspondente a uma porção de 200ml, reembalado em caixa de 300g / 15 sachês, contendo identificação do fabricante, informações nutricionais, data de fabricação e prazo de validade mínimo de 06 meses a partir da data de entrega.	60,00	UND	7.3.1 (Anexo III - TR)	7.3.1 (Anexo III - TR)	R$ 10,68	R$ 640,80

Total: R$ 640,80

Item 13

Item	Descrição	Qtde.	Unid.	Marca	Modelo	R$ Vlr. Unitário	R$ Vlr. Total
13	FARINHA LÁCTEA, a base de farinha de trigo, leite em pó integral, açúcar, sal, vitaminas, sais minerais, aromatizantes. Composição nutricional mínima (100g): 11g de proteínas, 69g de hidratos de carbono, valor calórico 400 kcal. Acondicionada em embalagem de 200g, contendo indicação do fabricante, data de fabricação e prazo de validade mínimo de 06 meses a partir da data de entrega.	50,00	PCT	7.3.1 (Anexo III - TR)	7.3.1 (Anexo III - TR)	R$ 9,37	R$ 468,50

BURITICUPU-MA
Proc. 2025
Fls.
Rub.

Total: R$ 468,50

Item 14

Item	Descrição	Qtde.	Unid.	Marca	Modelo	R$ Vlr. Unitário	R$ Vlr. Total
14	FÉCULA DE MANDIOCA, isenta de sujidades e/ou parasitas. Acondicionada em embalagem de 1 kg, contendo indicação do fabricante, informações nutricionais, data de fabricação e prazo de validade mínimo de 06 meses a partir da data de entrega.	100,00	KG	7.3.1 (Anexo III - TR)	7.3.1 (Anexo III - TR)	R$ 9,58	R$ 958,00

Total: R$ 958,00

Item 15

Item	Descrição	Qtde.	Unid.	Marca	Modelo	R$ Vlr. Unitário	R$ Vlr. Total
15	FLOCOS DE ARROZ, Farinha de arroz em flocos, acondicionada em pacote de 500g, contendo indicação do fabricante, informações nutricionais, data de fabricação e prazo de validade mínimo de 06 meses a partir da data de entrega.	200,00	PCT	7.3.1 (Anexo III - TR)	7.3.1 (Anexo III - TR)	R$ 4,46	R$ 892,00

Total: R$ 892,00

Item 16

Item	Descrição	Qtde.	Unid.	Marca	Modelo	R$ Vlr. Unitário	R$ Vlr. Total
16	FLOCOS DE MILHO, Farinha de milho amarela em flocos, acondicionada em pacote de 500g, contendo indicação do fabricante, informações nutricionais, data de fabricação e prazo de validade mínimo de 06 meses a partir da data de entrega.	200,00	PCT	7.3.1 (Anexo III - TR)	7.3.1 (Anexo III - TR)	R$ 2,90	R$ 580,00

Total: R$ 580,00

Item 17

Item	Descrição	Qtde.	Unid.	Marca	Modelo	R$ Vlr. Unitário	R$ Vlr. Total
17	LEITE EM PÓ INTEGRAL, instantâneo, sem adição de açúcar, rico em vitaminas A e D. Acondicionado em embalagem Tetra Pak de 400g, contendo indicação do fabricante, informações nutricionais, data de fabricação e prazo de validade mínimo de 10 meses a partir da data de entrega.	1.500,00	PCT	7.3.1 (Anexo III - TR)	7.3.1 (Anexo III - TR)	R$ 19,62	R$ 29.430,00

BURITICUPU-MA
Proc. 20300 / 2025
Fls. 861
Rub.

Total: R$ 29.430,00

Item 18

Item	Descrição	Qtde.	Unid.	Marca	Modelo	R$ Vlr. Unitário	R$ Vlr. Total
18	MARACUJÁ, in natura, 1ª qualidade, apresentando grau de maturação que permita suportar a manipulação, o transporte e a conservação em condições adequadas para o consumo, com ausência de sujidades, parasitos e/ou larvas.	80,00	KG	7.3.1 (Anexo III - TR)	7.3.1 (Anexo III - TR)	R$ 12,36	R$ 988,80

Total: R$ 988,80

Item 19

Item	Descrição	Qtde.	Unid.	Marca	Modelo	R$ Vlr. Unitário	R$ Vlr. Total
19	MASSA PRONTA PARA BOLO, sabores variados: chocolate, baunilha e laranja. Acondicionadas em embalagem de 450g, contendo indicação do fabricante, informações nutricionais, data de fabricação e prazo de validade mínimo de 90 dias a partir da data de entrega.	200,00	PCT	7.3.1 (Anexo III - TR)	7.3.1 (Anexo III - TR)	R$ 8,53	R$ 1.706,00

Total: R$ 1.706,00

Item 20

Item	Descrição	Qtde.	Unid.	Marca	Modelo	R$ Vlr. Unitário	R$ Vlr. Total
20	PÃO DE FORMA INTEGRAL SEM CASCA, regional, acondicionado em embalagem de 400g, contendo identificação do produto, data de fabricação e prazo de validade.	150,00	PCT	7.3.1 (Anexo III - TR)	7.3.1 (Anexo III - TR)	R$ 11,37	R$ 1.705,50

Total: R$ 1.705,50

Item 21

Item	Descrição	Qtde.	Unid.	Marca	Modelo	R$ Vlr. Unitário	R$ Vlr. Total
21	POLPA DE ABACAXI, acondicionada em pacote de 500g. Embalagem lacrada com identificação do produto, marca do fabricante, prazo de validade e peso líquido.	80,00	KG	rr polpas	7.3.1 (Anexo III - TR)	R$ 14,47	R$ 1.157,60

Total: R$ 1.157,60

BURITICUPU-MA
Proc. 1203001 2025
Fls. 802
Rub.

Item 22

Item	Descrição	Qtde.	Unid.	Marca	Modelo	R$ Vlr. Unitário	R$ Vlr. Total
22	POLPA DE ACEROLA, acondicionada em pacote de 500g. Embalagem lacrada com identificação do produto, marca do fabricante, prazo de validade e peso líquido	80,00	KG	rr polpas	7.3.1 (Anexo III - TR)	R$ 12,63	R$ 1.010,40

Total: R$ 1.010,40

Item 23

Item	Descrição	Qtde.	Unid.	Marca	Modelo	R$ Vlr. Unitário	R$ Vlr. Total
23	POLPA DE CAJÁ, acondicionada em pacote de 500g. Embalagem lacrada com identificação do produto, marca do fabricante, prazo de validade e peso líquido	80,00	KG	rr polpas	7.3.1 (Anexo III - TR)	R$ 18,00	R$ 1.440,00

Total: R$ 1.440,00

Item 24

Item	Descrição	Qtde.	Unid.	Marca	Modelo	R$ Vlr. Unitário	R$ Vlr. Total
24	POLPA DE GOIABA, acondicionada em pacote de 500g. Embalagem lacrada com identificação do produto, marca do fabricante, prazo de validade e peso líquido	80,00	KG	7.3.1 (Anexo III - TR)	7.3.1 (Anexo III - TR)	R$ 14,22	R$ 1.137,60

Total: R$ 1.137,60

Item 25

Item	Descrição	Qtde.	Unid.	Marca	Modelo	R$ Vlr. Unitário	R$ Vlr. Total
25	REFRIGERANTE ROSADO, com sacarose, acondicionado em embalagem pet de 2L.	450,00	UND	guarana jesus	7.3.1 (Anexo III - TR)	R$ 12,54	R$ 5.643,00

Total: R$ 5.643,00

Item 26

Item	Descrição	Qtde.	Unid.	Marca	Modelo	R$ Vlr. Unitário	R$ Vlr. Total
26	REFRIGERANTE A BASE DE COLA, com sacarose, acondicionado em embalagem pet de 2L.	450,00	UND	coca cola	7.3.1 (Anexo III - TR)	R$ 12,03	R$ 5.413,50

Total: R$ 5.413,50

BURITICUPU-MA
Proc. 120300 2025
Fls. 053
Rub.

Item 27

Item	Descrição	Qtde.	Unid.	Marca	Modelo	R$ Vlr. Unitário	R$ Vlr. Total
27	REFRIGERANTE A BASE DE GUARANÁ, com sacarose, acondicionado em embalagem pet de 2L.	450,00	UND	Kuat (coca cola)	7.3.1 (Anexo III - TR)	R$ 12,87	R$ 5.791,50

Total: R$ 5.791,50

Item 28

Item	Descrição	Qtde.	Unid.	Marca	Modelo	R$ Vlr. Unitário	R$ Vlr. Total
28	REFRIGERANTE A BASE DE LARANJA, com sacarose, acondicionado em embalagem pet de 2L.	450,00	UND	fanta (coca cola)	7.3.1 (Anexo III - TR)	R$ 12,42	R$ 5.589,00

Total: R$ 5.589,00

Item 29

Item	Descrição	Qtde.	Unid.	Marca	Modelo	R$ Vlr. Unitário	R$ Vlr. Total
29	ÁGUA MINERAL Natural Sem Gás, 500ml Fardo Com 12 Unidades	600,00	FD	buriti	7.3.1 (Anexo III - TR)	R$ 26,51	R$ 15.906,00

Total: R$ 15.906,00

Item 30

Item	Descrição	Qtde.	Unid.	Marca	Modelo	R$ Vlr. Unitário	R$ Vlr. Total
30	ÁGUA MINERAL Natural Sem Gás, Galão 20 Litros. (vasilhame com água)	350,00	UND	buriti	7.3.1 (Anexo III - TR)	R$ 13,22	R$ 4.627,00

Total: R$ 4.627,00

Item 31

Item	Descrição	Qtde.	Unid.	Marca	Modelo	R$ Vlr. Unitário	R$ Vlr. Total
31	ÁGUA MINERAL sem gás caixas contendo 48 copos de 200ml	200,00	CX	7.3.1 (Anexo III - TR)	7.3.1 (Anexo III - TR)	R$ 40,60	R$ 8.120,00

Total: R$ 8.120,00

BURITICUPU-MA
Proc. 1205001 2025
Fls. 864
Rub.

Item 32

Item	Descrição	Qtde.	Unid.	Marca	Modelo	R$ Vlr. Unitário	R$ Vlr. Total
32	SUCO CONCENTRADO NATURAL, SABOR CAJU, sem adição de corante, conservantes, aromatizantes e/ou agentes químicos, com aspecto, cor, cheiro e sabor próprios, isento de parasitas, sujidade e/ou larvas. Acondicionado em embalagem de 500ml, contendo indicação do fabricante, informações nutricionais, data de fabricação e prazo de validade mínimo de 11 meses a partir da data de entrega.	100,00	UND	7.3.1 (Anexo III - TR)	7.3.1 (Anexo III - TR)	R$ 8,57	R$ 857,00

Total: R$ 857,00

Item 33

Item	Descrição	Qtde.	Unid.	Marca	Modelo	R$ Vlr. Unitário	R$ Vlr. Total
33	Ácido muriático, cx c/ 12 x 1000ml	12,00	Cx	7.3.1 (Anexo III - TR)	7.3.1 (Anexo III - TR)	R$ 90,63	R$ 1.087,56

Total: R$ 1.087,56

Item 34

Item	Descrição	Qtde.	Unid.	Marca	Modelo	R$ Vlr. Unitário	R$ Vlr. Total
34	Água sanitária, alvejante e desinfetante, composta de: hipoclorito de sódio, hidróxido de sódio, cloreto de sódio e água filtrada, teor 2,0 a 2,5 pp, embalagem de cor leitosa, impedindo a passagem de luz, com bico dosador munido de tampa acoplados. Frascos com 1 litro, acondicionados em caixa de papelão contendo 12 litros por caixa.	70,00	Cx	7.3.1 (Anexo III - TR)	7.3.1 (Anexo III - TR)	R$ 35,92	R$ 2.514,40

Total: R$ 2.514,40

Item 35

Item	Descrição	Qtde.	Unid.	Marca	Modelo	R$ Vlr. Unitário	R$ Vlr. Total
35	Álcool etílico 70 hidratado, tipo: liquido, aplicação: produto limpeza doméstica. Embalagem de 1 litro.	120,00	Und	7.3.1 (Anexo III - TR)	7.3.1 (Anexo III - TR)	R$ 9,61	R$ 1.153,20

Total: R$ 1.153,20

BURITICUPU-MA
Proc. 120300 2025
Fls. 865
Rub

Item 36

Item	Descrição	Qtde.	Unid.	Marca	Modelo	R$ Vlr. Unitário	R$ Vlr. Total
36	Aromatizante de ambiente: especificação cx com 12 und 360ml	36,00	Cx	7.3.1 (Anexo III - TR)	7.3.1 (Anexo III - TR)	R$ 184,34	R$ 6.636,24

Total: R$ 6.636,24

Item 37

Item	Descrição	Qtde.	Unid.	Marca	Modelo	R$ Vlr. Unitário	R$ Vlr. Total
37	Bacia plástica resistente capacidade de 11 litros aproximadamente.	15,00	Und	7.3.1 (Anexo III - TR)	7.3.1 (Anexo III - TR)	R$ 29,75	R$ 446,25

Total: R$ 446,25

Item 38

Item	Descrição	Qtde.	Unid.	Marca	Modelo	R$ Vlr. Unitário	R$ Vlr. Total
38	Balde de plástico capacidade para 10 litros; confeccionado em plástico; alça em metal.	15,00	Und	7.3.1 (Anexo III - TR)	7.3.1 (Anexo III - TR)	R$ 20,76	R$ 311,40

Total: R$ 311,40

Item 39

Item	Descrição	Qtde.	Unid.	Marca	Modelo	R$ Vlr. Unitário	R$ Vlr. Total
39	Balde de plástico capacidade para 15 litros; confeccionado em plástico; alça em metal.	15,00	Und	7.3.1 (Anexo III - TR)	7.3.1 (Anexo III - TR)	R$ 23,00	R$ 345,00

Total: R$ 345,00

Item 40

Item	Descrição	Qtde.	Unid.	Marca	Modelo	R$ Vlr. Unitário	R$ Vlr. Total
40	Balde de plástico capacidade para 20 litros; confeccionado em plástico; alça em metal.	15,00	Und	7.3.1 (Anexo III - TR)	7.3.1 (Anexo III - TR)	R$ 29,03	R$ 435,45

Total: R$ 435,45

BURITICUPU-MA
Proc. 120300 2025
Fls. 866
Rub.

Item 41

Item	Descrição	Qtde.	Unid.	Marca	Modelo	R$ Vlr. Unitário	R$ Vlr. Total
41	Balde de plástico capacidade para 30 litros; confeccionado em plástico; alça em metal.	15,00	Und	7.3.1 (Anexo III - TR)	7.3.1 (Anexo III - TR)	R$ 34,97	R$ 524,55

Total: R$ 524,55

Item 42

Item	Descrição	Qtde.	Unid.	Marca	Modelo	R$ Vlr. Unitário	R$ Vlr. Total
42	Balde de plástico capacidade para 60 litros; confeccionado em plástico; alça em metal.	15,00	Und	7.3.1 (Anexo III - TR)	7.3.1 (Anexo III - TR)	R$ 54,33	R$ 814,95

Total: R$ 814,95

Item 43

Item	Descrição	Qtde.	Unid.	Marca	Modelo	R$ Vlr. Unitário	R$ Vlr. Total
43	Cesto lixeira plástica de pedal com tampa 30 litro.	15,00	Und	7.3.1 (Anexo III - TR)	7.3.1 (Anexo III - TR)	R$ 157,99	R$ 2.369,85

Total: R$ 2.369,85

Item 44

Item	Descrição	Qtde.	Unid.	Marca	Modelo	R$ Vlr. Unitário	R$ Vlr. Total
44	Cesto lixeira plástica telado 27x27cm, com capacidade de 10 litros	15,00	Und	7.3.1 (Anexo III - TR)	7.3.1 (Anexo III - TR)	R$ 17,79	R$ 266,85

Total: R$ 266,85

Item 45

Item	Descrição	Qtde.	Unid.	Marca	Modelo	R$ Vlr. Unitário	R$ Vlr. Total
45	Cesto para lixo, com capacidade de 12 litros, plástico fechado.	15,00	Und	7.3.1 (Anexo III - TR)	7.3.1 (Anexo III - TR)	R$ 20,23	R$ 303,45

Total: R$ 303,45

Item 46

Item	Descrição	Qtde.	Unid.	Marca	Modelo	R$ Vlr. Unitário	R$ Vlr. Total
46	Coador para café	15,00	Und	7.3.1 (Anexo III - TR)	7.3.1 (Anexo III - TR)	R$ 13,57	R$ 203,55

Total: R$ 203,55

BURITICUPU-MA
Proc. 003001 2025
Fls. 869
Rub.

Item 47

Item	Descrição	Qtde.	Unid.	Marca	Modelo	R$ Vlr. Unitário	R$ Vlr. Total
47	Limpa alumínio com composição: ácido, dodecil benzeno sulfônico, espessante, coadjuvante, fragrância, corante e água. Embalagem de 500ml. Caixa com 24und.	8,00	Cx	7.3.1 (Anexo III - TR)	7.3.1 (Anexo III - TR)	R$ 66,35	R$ 530,80

Total: R$ 530,80

Item 48

Item	Descrição	Qtde.	Unid.	Marca	Modelo	R$ Vlr. Unitário	R$ Vlr. Total
48	Copos descartáveis para água 180 ml caixa 25 pct c/ 100 und	80,00	Cx	7.3.1 (Anexo III - TR)	7.3.1 (Anexo III - TR)	R$ 172,80	R$ 13.824,00

Total: R$ 13.824,00

Item 49

Item	Descrição	Qtde.	Unid.	Marca	Modelo	R$ Vlr. Unitário	R$ Vlr. Total
49	Copos descartáveis para café, c/50 ml caixa c/ 50 pct com 100 und	40,00	Cx	7.3.1 (Anexo III - TR)	7.3.1 (Anexo III - TR)	R$ 144,22	R$ 5.768,80

Total: R$ 5.768,80

Item 50

Item	Descrição	Qtde.	Unid.	Marca	Modelo	R$ Vlr. Unitário	R$ Vlr. Total
50	DESINFETANTE A BASE DÁGUA, CONCENTRADO EUCALIPTO, FLORAL OU LAVANDA, PARA LAVAGEM GERAL DE SUPERFÍCIES, BANHEIROS E UTENSÍLIOS. ANTISSÉPTICO, GERMICIDA E BACTERICIDA, ASPECTO FÍSICO: LÍQUIDO. EMBALAGEM COM 1 LITROS. CX C/ 12 UNIDADES.	100,00	Cx	7.3.1 (Anexo III - TR)	7.3.1 (Anexo III - TR)	R$ 55,54	R$ 5.554,00

Total: R$ 5.554,00

Item 51

Item	Descrição	Qtde.	Unid.	Marca	Modelo	R$ Vlr. Unitário	R$ Vlr. Total
51	Detergente líquido, neutro, glicerinado, biodegra- dável e testado dermatologicamente, acondicionado em frasco com 500 ml. Cx c/ 24 unidades	20,00	Cx	morimá	7.3.1 (Anexo III - TR)	R$ 69,71	R$ 1.394,20

BURITICUPU MA
Proc. 203001 2025
Fls. 68
Rub.

Total: R$ 1.394,20

Item 52

Item	Descrição	Qtde.	Unid.	Marca	Modelo	R$ Vlr. Unitário	R$ Vlr. Total
52	Escova para limpeza, formato oval, de mão, base de plástico, cerdas em nylon, dimensões mínimas 13cm x 6cm.	50,00	Und	leroy merlim	7.3.1 (Anexo III - TR)	R$ 6,26	R$ 313,00

Total: R$ 313,00

Item 53

Item	Descrição	Qtde.	Unid.	Marca	Modelo	R$ Vlr. Unitário	R$ Vlr. Total
53	Esponja palha de aço pct 8 und.	100,00	Pct	brilux	7.3.1 (Anexo III - TR)	R$ 3,22	R$ 322,00

Total: R$ 322,00

Item 54

Item	Descrição	Qtde.	Unid.	Marca	Modelo	R$ Vlr. Unitário	R$ Vlr. Total
54	Esponja de louça, dupla face, medindo aproximadamente 110x75x20mm, sendo uma face macia e outra abrasiva.	200,00	Und	brilux	7.3.1 (Anexo III - TR)	R$ 1,62	R$ 324,00

Total: R$ 324,00

Item 55

Item	Descrição	Qtde.	Unid.	Marca	Modelo	R$ Vlr. Unitário	R$ Vlr. Total
55	Flanela 100 algodão 40x60 cm	200,00	Und	diversos	7.3.1 (Anexo III - TR)	R$ 6,03	R$ 1.206,00

Total: R$ 1.206,00

Item 56

Item	Descrição	Qtde.	Unid.	Marca	Modelo	R$ Vlr. Unitário	R$ Vlr. Total
56	Lustra móveis componentes de ceras naturais, aroma lavanda, aplicação móveis e superfícies lisas 200 ml.	100,00	Und	brilux	7.3.1 (Anexo III - TR)	R$ 12,72	R$ 1.272,00

Total: R$ 1.272,00

BURITICUPU MA
Proc. 203001 2025
Fls. 0064
Rub.

Item 57

Item	Descrição	Qtde.	Unid.	Marca	Modelo	R$ Vlr. Unitário	R$ Vlr. Total
57	Fósforo maço com pacotes com 10 caixas, caixas com 40 palitos	100,00	Pct	fiat lux	7.3.1 (Anexo III - TR)	R$ 4,46	R$ 446,00

Total: R$ 446,00

Item 58

Item	Descrição	Qtde.	Unid.	Marca	Modelo	R$ Vlr. Unitário	R$ Vlr. Total
58	INSETICIDA AEROSSOL AÇÃO TOTAL. EMBALAGEM DE 450ML.	120,00	UNIDADE	pro inset	7.3.1 (Anexo III - TR)	R$ 12,30	R$ 1.476,00

Total: R$ 1.476,00

Item 59

Item	Descrição	Qtde.	Unid.	Marca	Modelo	R$ Vlr. Unitário	R$ Vlr. Total
59	Limpador de vidros/limpa vidro embalagem de 500ml, cx c/ 12 und	20,00	Cx	brilux	7.3.1 (Anexo III - TR)	R$ 192,49	R$ 3.849,80

Total: R$ 3.849,80

Item 60

Item	Descrição	Qtde.	Unid.	Marca	Modelo	R$ Vlr. Unitário	R$ Vlr. Total
60	Luva em plástico descartável pct c 50unids	20,00	Cx	vabene	7.3.1 (Anexo III - TR)	R$ 49,61	R$ 992,20

Total: R$ 992,20

Item 61

Item	Descrição	Qtde.	Unid.	Marca	Modelo	R$ Vlr. Unitário	R$ Vlr. Total
61	Luva para limpeza, em látex 100 natural, clorada e dupla face, com palma e dedos antiderrapante, forro em algodão 100. Embalagem contendo um par de luvas, e com selo do inmetro. Tamanhos p, m e g. Cx c/ 100 und.	20,00	Cx	7.3.1 (Anexo III - TR)	7.3.1 (Anexo III - TR)	R$ 86,48	R$ 1.729,60

BURITICUPU-MA
Proc. 2025
Fls.
Rub.

Total: R$ 1.729,60

Item 62

Item	Descrição	Qtde.	Unid.	Marca	Modelo	R$ Vlr. Unitário	R$ Vlr. Total
62	Pá de lixo em aço, medindo 21cm x 19cm x 5,1cm cabo em madeira	60,00	Und	7.3.1 (Anexo III - TR)	7.3.1 (Anexo III - TR)	R$ 27,53	R$ 1.651,80

Total: R$ 1.651,80

Item 63

Item	Descrição	Qtde.	Unid.	Marca	Modelo	R$ Vlr. Unitário	R$ Vlr. Total
63	Pano de limpeza duplo tipo sacaria alvejada 100 algodão tam 63x35	150,00	Und	7.3.1 (Anexo III - TR)	7.3.1 (Anexo III - TR)	R$ 16,46	R$ 2.469,00

Total: R$ 2.469,00

Item 64

Item	Descrição	Qtde.	Unid.	Marca	Modelo	R$ Vlr. Unitário	R$ Vlr. Total
64	Pano de prato liso, cor branca, encorpado, 100 algodão, embainhado nas laterais, absorvente, lavável e durável, medindo 400 x 700 mm.	100,00	Und	7.3.1 (Anexo III - TR)	7.3.1 (Anexo III - TR)	R$ 9,11	R$ 911,00

Total: R$ 911,00

Item 65

Item	Descrição	Qtde.	Unid.	Marca	Modelo	R$ Vlr. Unitário	R$ Vlr. Total
65	Pano multiuso, com furos absorventes 100 fibras de viscose e resinas acrílicas, antibacterial, lavável, super absorvência. Embalagem em pacote contendo 05 unidades.	100,00	Und	7.3.1 (Anexo III - TR)	7.3.1 (Anexo III - TR)	R$ 11,63	R$ 1.163,00

Total: R$ 1.163,00

Item 66

Item	Descrição	Qtde.	Unid.	Marca	Modelo	R$ Vlr. Unitário	R$ Vlr. Total
66	Papel higiênico dupla face (rolão), pacote com 8 unid. Com 30m	200,00	PCT	7.3.1 (Anexo III - TR)	7.3.1 (Anexo III - TR)	R$ 41,03	R$ 8.206,00

Total: R$ 8.206,00

BURITICURU-MA
Proc. 203001 2025
Fls. 871
Rub.

Item 67

Item	Descrição	Qtde.	Unid.	Marca	Modelo	R$ Vlr. Unitário	R$ Vlr. Total
67	Papel toalha branco, em pacote com 2 rolo	400,00	Pct	7.3.1 (Anexo III - TR)	7.3.1 (Anexo III - TR)	R$ 9,27	R$ 3.708,00

Total: R$ 3.708,00

Item 68

Item	Descrição	Qtde.	Unid.	Marca	Modelo	R$ Vlr. Unitário	R$ Vlr. Total
68	Pedra sanitária 25g	500,00	Und	7.3.1 (Anexo III - TR)	7.3.1 (Anexo III - TR)	R$ 4,22	R$ 2.110,00

Total: R$ 2.110,00

Item 69

Item	Descrição	Qtde.	Unid.	Marca	Modelo	R$ Vlr. Unitário	R$ Vlr. Total
69	Rodo de limpeza leve borracha simples: 30x1,22m c/ cabo de madeira encapada	30,00	Und	7.3.1 (Anexo III - TR)	7.3.1 (Anexo III - TR)	R$ 14,45	R$ 433,50

Total: R$ 433,50

Item 70

Item	Descrição	Qtde.	Unid.	Marca	Modelo	R$ Vlr. Unitário	R$ Vlr. Total
70	Sabão de barra comum, 200gr.	350,00	UND	7.3.1 (Anexo III - TR)	7.3.1 (Anexo III - TR)	R$ 8,83	R$ 3.090,50

Total: R$ 3.090,50

Item 71

Item	Descrição	Qtde.	Unid.	Marca	Modelo	R$ Vlr. Unitário	R$ Vlr. Total
71	Sabão em pó, embalagem de 500g.	500,00	Und	7.3.1 (Anexo III - TR)	7.3.1 (Anexo III - TR)	R$ 6,52	R$ 3.260,00

Total: R$ 3.260,00

Item 72

Item	Descrição	Qtde.	Unid.	Marca	Modelo	R$ Vlr. Unitário	R$ Vlr. Total
72	Saco para lixo, embalagem com 20 unidades de 50 litros	200,00	Pct	7.3.1 (Anexo III - TR)	7.3.1 (Anexo III - TR)	R$ 21,22	R$ 4.244,00

BURITICUPU-MA
Proc. 20300 2025
Fls. 932
Rub.

Total: R$ 4.244,00

Item 73

Item	Descrição	Qtde.	Unid.	Marca	Modelo	R$ Vlr. Unitário	R$ Vlr. Total
73	Saco para lixo, na cor azul, embalagem com 100 und 15l	200,00	Pct	7.3.1 (Anexo III - TR)	7.3.1 (Anexo III - TR)	R$ 22,14	R$ 4.428,00

Total: R$ 4.428,00

Item 74

Item	Descrição	Qtde.	Unid.	Marca	Modelo	R$ Vlr. Unitário	R$ Vlr. Total
74	Saco para lixo, na cor azul, embalagem com 50 und de 30l	200,00	Pct	7.3.1 (Anexo III - TR)	7.3.1 (Anexo III - TR)	R$ 32,20	R$ 6.440,00

Total: R$ 6.440,00

Item 75

Item	Descrição	Qtde.	Unid.	Marca	Modelo	R$ Vlr. Unitário	R$ Vlr. Total
75	Saco para lixo, na cor preta embalagem com 15 und de 100l	200,00	Pct	7.3.1 (Anexo III - TR)	7.3.1 (Anexo III - TR)	R$ 24,04	R$ 4.808,00

Total: R$ 4.808,00

Item 76

Item	Descrição	Qtde.	Unid.	Marca	Modelo	R$ Vlr. Unitário	R$ Vlr. Total
76	Toalha de mão, material: mínimo 90 algodão, cor: a escolha da administração.	50,00	Und	7.3.1 (Anexo III - TR)	7.3.1 (Anexo III - TR)	R$ 9,37	R$ 468,50

Total: R$ 468,50

Item 77

Item	Descrição	Qtde.	Unid.	Marca	Modelo	R$ Vlr. Unitário	R$ Vlr. Total
77	Vassoura de limpeza para vaso sanitário, de cerdas lisas com cabo e cepa de plástico, resistente e higiênica.	50,00	Und	7.3.1 (Anexo III - TR)	7.3.1 (Anexo III - TR)	R$ 14,72	R$ 736,00

Total: R$ 736,00

Item 78

Item	Descrição	Qtde.	Unid.	Marca	Modelo	R$ Vlr. Unitário	R$ Vlr. Total
78	Vassoura de pêlo, medindo 30cm, macia, com cabo reforçado, confeccionado em madeira resistente, plastificado e perfeitamente adaptado à base.	100,00	Und	7.3.1 (Anexo III - TR)	7.3.1 (Anexo III - TR)	R$ 20,45	R$ 2.045,00

Total: R$ 2.045,00

BURITICUPU-MA
Proc. 203001 2025
Fls. 283
Rub.

Item 79

Item	Descrição	Qtde.	Unid.	Marca	Modelo	R$ Vlr. Unitário	R$ Vlr. Total
79	Vassoura em nylon, com base pintada, dimensões: comprimento x largura x altura (59cm x 4,5cm x 3,5cm) cerdas em nylon, cabo de madeira medindo 1,30mt x 22mm.	100,00	Und	7.3.1 (Anexo III - TR)	7.3.1 (Anexo III - TR)	R$ 20,20	R$ 2.020,00

Total: R$ 2.020,00

Item 80

Item	Descrição	Qtde.	Unid.	Marca	Modelo	R$ Vlr. Unitário	R$ Vlr. Total
80	Colher de plástico, descartável para sobremesa resistente, na cor branca ou transparente, virgem, atóxico, pacote com 50 unidades. Caixa contendo 20 pacotes	20,00	Cx	7.3.1 (Anexo III - TR)	7.3.1 (Anexo III - TR)	R$ 73,78	R$ 1.475,60

Total: R$ 1.475,60

Item 81

Item	Descrição	Qtde.	Unid.	Marca	Modelo	R$ Vlr. Unitário	R$ Vlr. Total
81	Prato de plástico fundo, descartável n. 12, na cor branca ou transparente, virgem, atóxico, pacote com 10 unidades. Caixa contendo 100 pacotes	10,00	Cx	7.3.1 (Anexo III - TR)	7.3.1 (Anexo III - TR)	R$ 329,89	R$ 3.298,90

Total: R$ 3.298,90

Item 82

Item	Descrição	Qtde.	Unid.	Marca	Modelo	R$ Vlr. Unitário	R$ Vlr. Total
82	Agenda de anotações, encadernação: brochura; altura: 21cm; largura: 14cm; com no mínimo 160 folhas	50,00	UND	7.3.1 (Anexo III - TR)	7.3.1 (Anexo III - TR)	R$ 31,99	R$ 1.599,50

Total: R$ 1.599,50

Item 83

Item	Descrição	Qtde.	Unid.	Marca	Modelo	R$ Vlr. Unitário	R$ Vlr. Total
83	Alfinete para mapas 5mm fabricado com cabeça plástica, corpo em aço níquel cx com 50 Und.	50,00	UND	7.3.1 (Anexo III - TR)	7.3.1 (Anexo III - TR)	R$ 7,29	R$ 364,50

Total: R$ 364,50

BURITICUPU MA
Proc. 1203001 2025
Fls. 874
Rub.

Item 84

Item	Descrição	Qtde.	Unid.	Marca	Modelo	R$ Vlr. Unitário	R$ Vlr. Total
84	Alfinetes para mapas e mural nº1	20,00	UND	7.3.1 (Anexo III - TR)	7.3.1 (Anexo III - TR)	R$ 8,93	R$ 178,60

Total: R$ 178,60

Item 85

Item	Descrição	Qtde.	Unid.	Marca	Modelo	R$ Vlr. Unitário	R$ Vlr. Total
85	Almofada de carimbo almofada de cor azul formulada com aditivos e corantes. dimensões aproximadas do produto: (lxaxp): 13 x 1 x 9 cm / peso: 0,065 kg.	30,00	UND	7.3.1 (Anexo III - TR)	7.3.1 (Anexo III - TR)	R$ 11,09	R$ 332,70

Total: R$ 332,70

Item 86

Item	Descrição	Qtde.	Unid.	Marca	Modelo	R$ Vlr. Unitário	R$ Vlr. Total
86	Anote e cole (post-it) 38X50MM - Bloco c/4, c/100 fls	50,00	UND	7.3.1 (Anexo III - TR)	7.3.1 (Anexo III - TR)	R$ 12,92	R$ 646,00

Total: R$ 646,00

Item 87

Item	Descrição	Qtde.	Unid.	Marca	Modelo	R$ Vlr. Unitário	R$ Vlr. Total
87	Balões todos os números e cores	200,00	UND	7.3.1 (Anexo III - TR)	7.3.1 (Anexo III - TR)	R$ 9,16	R$ 1.832,00

Total: R$ 1.832,00

Item 88

Item	Descrição	Qtde.	Unid.	Marca	Modelo	R$ Vlr. Unitário	R$ Vlr. Total
88	Caixa arquivo de polionda (cor azul) - confeccionada em polipropileno corrugado (polionda), modelo desmontável, fechamento duplo reforçado, com visor	100,00	UND	7.3.1 (Anexo III - TR)	7.3.1 (Anexo III - TR)	R$ 8,81	R$ 881,00

Total: R$ 881,00

BURITICUPU-MA
Proc. 1203001 2025
Fls. 875
Rub.

Item 89

Item	Descrição	Qtde.	Unid.	Marca	Modelo	R$ Vlr. Unitário	R$ Vlr. Total
89	Caixa para correspondência 1 andar, em acrílico transparente, medindo 370mm x 255mm	30,00	UND	7.3.1 (Anexo III - TR)	7.3.1 (Anexo III - TR)	R$ 45,88	R$ 1.376,40

Total: R$ 1.376,40

Item 90

Item	Descrição	Qtde.	Unid.	Marca	Modelo	R$ Vlr. Unitário	R$ Vlr. Total
90	Calculadora 12dig. com bobina	10,00	UND	7.3.1 (Anexo III - TR)	7.3.1 (Anexo III - TR)	R$ 21,36	R$ 213,60

Total: R$ 213,60

Item 91

Item	Descrição	Qtde.	Unid.	Marca	Modelo	R$ Vlr. Unitário	R$ Vlr. Total
91	Caneta esferográfica azul - escrita média, corpo em plástico, sextavada, ponta de tungstênio, carga removível, tampa cônica ventilada e tampão superior de pressão, tamanho de aproximadamente 15 cm com tampa, fabricação nacional, embalagem com dados de identificação do produto e data de validade. tipo bicou de qualidade superior. (caixa com 50 Und.)	10,00	UND	7.3.1 (Anexo III - TR)	7.3.1 (Anexo III - TR)	R$ 52,73	R$ 527,30

Total: R$ 527,30

Item 92

Item	Descrição	Qtde.	Unid.	Marca	Modelo	R$ Vlr. Unitário	R$ Vlr. Total
92	Caneta esferográfica preta - escrita média, corpo em plástico, sextavada, ponta de tungstênio, carga removível, tampa cônica ventilada e tampão superior de pressão, tamanho de aproximadamente 15 com tampa, fabricação nacional, embalagem com dados de identificação do produto e data de validade. tipo bicou de qualidade superior. (caixa com 50 Und.)	10,00	UND	7.3.1 (Anexo III - TR)	7.3.1 (Anexo III - TR)	R$ 52,56	R$ 525,60

BURITICUPU-MA
Proc. 020301 2025
Fls. 876
Rub.

Total: R$ 525,60

Item 93

Item	Descrição	Qtde.	Unid.	Marca	Modelo	R$ Vlr. Unitário	R$ Vlr. Total
93	Caneta esferográficas vermelha cx c/50	10,00	UND	7.3.1 (Anexo III - TR)	7.3.1 (Anexo III - TR)	R$ 53,91	R$ 539,10

Total: R$ 539,10

Item 94

Item	Descrição	Qtde.	Unid.	Marca	Modelo	R$ Vlr. Unitário	R$ Vlr. Total
94	Caneta Marca Texto cor florescente amarela/verde/laranja cx c/ 12	30,00	UND	7.3.1 (Anexo III - TR)	7.3.1 (Anexo III - TR)	R$ 26,70	R$ 801,00

Total: R$ 801,00

Item 95

Item	Descrição	Qtde.	Unid.	Marca	Modelo	R$ Vlr. Unitário	R$ Vlr. Total
95	Capa para encadernação A-4, em polipropileno, frente transparente cristal line com linhas em relevo diagonal, fundo preto para contracapa e apresenta uma textura parecido com couro, Larg:21cm e Comp: 29cm com espessura de 30 mm. Pct com 100 und.	10,00	UND	7.3.1 (Anexo III - TR)	7.3.1 (Anexo III - TR)	R$ 79,80	R$ 798,00

Total: R$ 798,00

Item 96

Item	Descrição	Qtde.	Unid.	Marca	Modelo	R$ Vlr. Unitário	R$ Vlr. Total
96	Clips de ferro nº 2/0 galvanizado (caixa com 50 Und.) tamanho unitário: 31,5 x 10,8 mm material: aço	20,00	UND	7.3.1 (Anexo III - TR)	7.3.1 (Anexo III - TR)	R$ 5,78	R$ 115,60

Total: R$ 115,60

Item 97

Item	Descrição	Qtde.	Unid.	Marca	Modelo	R$ Vlr. Unitário	R$ Vlr. Total
97	Clips de ferro nº 3/0 galvanizado (caixa com 50 Und.) tamanho unitário: 36,5 x 12 mm material: aço	20,00	UND	7.3.1 (Anexo III - TR)	7.3.1 (Anexo III - TR)	R$ 6,17	R$ 123,40

Total: R$ 123,40

BURITICUPU-MA
Proc. 120301/2025
Fls.
Rub.

Item 98

Item	Descrição	Qtde.	Unid.	Marca	Modelo	R$ Vlr. Unitário	R$ Vlr. Total
98	Clips de ferro nº 4/0 galvanizado (caixa com 50 Und.) tamanho unitário: 40,7 x 13,3 mm material: aço	20,00	UND	7.3.1 (Anexo III - TR)	7.3.1 (Anexo III - TR)	R$ 7,46	R$ 149,20

Total: R$ 149,20

Item 99

Item	Descrição	Qtde.	Unid.	Marca	Modelo	R$ Vlr. Unitário	R$ Vlr. Total
99	Clips de ferro nº 6/0 galvanizado (caixa com 50 Und.) tamanho unitário: 45,5 x 16,5 mm material: aço	20,00	UND	7.3.1 (Anexo III - TR)	7.3.1 (Anexo III - TR)	R$ 7,65	R$ 153,00

Total: R$ 153,00

Item 100

Item	Descrição	Qtde.	Unid.	Marca	Modelo	R$ Vlr. Unitário	R$ Vlr. Total
100	Clips de ferro nº 8/0 galvanizado (caixa com 50 Und.) tamanho unitário: 53,8 x 20,6 mm material: aço	20,00	UND	7.3.1 (Anexo III - TR)	7.3.1 (Anexo III - TR)	R$ 9,53	R$ 190,60

Total: R$ 190,60

Item 101

Item	Descrição	Qtde.	Unid.	Marca	Modelo	R$ Vlr. Unitário	R$ Vlr. Total
101	Clips galvanizado nº 5/0 (caixa com 50 Und.)	20,00	UND	7.3.1 (Anexo III - TR)	7.3.1 (Anexo III - TR)	R$ 6,85	R$ 137,00

Total: R$ 137,00

Item 102

Item	Descrição	Qtde.	Unid.	Marca	Modelo	R$ Vlr. Unitário	R$ Vlr. Total
102	Cola branca 1L	10,00	UND	7.3.1 (Anexo III - TR)	7.3.1 (Anexo III - TR)	R$ 26,12	R$ 261,20

Total: R$ 261,20

Item 103

Item	Descrição	Qtde.	Unid.	Marca	Modelo	R$ Vlr. Unitário	R$ Vlr. Total
103	Cola líquida branca a base de agua, bico economico, atoxica 40 gr cx com com 12 Und	30,00	UND	7.3.1 (Anexo III - TR)	7.3.1 (Anexo III - TR)	R$ 61,08	R$ 1.832,40

Total: R$ 1.832,40

BURITICUPU-MA
Proc. 120388/2025
Fls.
Rub.

Item 104

Item	Descrição	Qtde.	Unid.	Marca	Modelo	R$ Vlr. Unitário	R$ Vlr. Total
104	Colchete fixação, material aço, tratamento superficial latonado, tamanho nº15 - caixa com 72 Undades	10,00	UND	7.3.1 (Anexo III - TR)	7.3.1 (Anexo III - TR)	R$ 34,14	R$ 341,40

Total: R$ 341,40

Item 105

Item	Descrição	Qtde.	Unid.	Marca	Modelo	R$ Vlr. Unitário	R$ Vlr. Total
105	Colchete fixação, material aço, tratamento superficial latonado, tamanho nº4 - caixa com 72 Unidades.	10,00	UND	7.3.1 (Anexo III - TR)	7.3.1 (Anexo III - TR)	R$ 33,33	R$ 333,30

Total: R$ 333,30

Item 106

Item	Descrição	Qtde.	Unid.	Marca	Modelo	R$ Vlr. Unitário	R$ Vlr. Total
106	Colchete fixação, material aço, tratamento superficial latonado, tamanho nº9 - caixa com 72 Unidades.	10,00	UND	7.3.1 (Anexo III - TR)	7.3.1 (Anexo III - TR)	R$ 31,68	R$ 316,80

Total: R$ 316,80

Item 107

Item	Descrição	Qtde.	Unid.	Marca	Modelo	R$ Vlr. Unitário	R$ Vlr. Total
107	Colchete latonado nº 8 (caixa com 72 Und.) dimensões aproximadas da embalagem: 8 x 5,4 x 5,6cm ideal para prender papéis, possui manuseio simples que consiste em dobrar suas duas hastes de aço.	10,00	UND	7.3.1 (Anexo III - TR)	7.3.1 (Anexo III - TR)	R$ 30,57	R$ 305,70

Total: R$ 305,70

Item 108

Item	Descrição	Qtde.	Unid.	Marca	Modelo	R$ Vlr. Unitário	R$ Vlr. Total
108	Corretivo Líquido 18 ml cx c/ 12	10,00	UND	7.3.1 (Anexo III - TR)	7.3.1 (Anexo III - TR)	R$ 41,54	R$ 415,40

Total: R$ 415,40

BURITICUPU-MA
Proc. 003001 2025
Fls. 124
Rub.

Item 109

Item	Descrição	Qtde.	Unid.	Marca	Modelo	R$ Vlr. Unitário	R$ Vlr. Total
109	Envelope amarelo 17x25 pct c/ 100 unds	10,00	UND	7.3.1 (Anexo III - TR)	7.3.1 (Anexo III - TR)	R$ 72,00	R$ 720,00

Total: R$ 720,00

Item 110

Item	Descrição	Qtde.	Unid.	Marca	Modelo	R$ Vlr. Unitário	R$ Vlr. Total
110	Envelope branco comercial 114x162mm s/cep pct c/ 100 unds	10,00	UND	7.3.1 (Anexo III - TR)	7.3.1 (Anexo III - TR)	R$ 75,00	R$ 750,00

Total: R$ 750,00

Item 111

Item	Descrição	Qtde.	Unid.	Marca	Modelo	R$ Vlr. Unitário	R$ Vlr. Total
111	Envelope branco saco kraft natural 229x324mm, 80g pct c/ 100 unds	10,00	UND	7.3.1 (Anexo III - TR)	7.3.1 (Anexo III - TR)	R$ 55,77	R$ 557,70

Total: R$ 557,70

Item 112

Item	Descrição	Qtde.	Unid.	Marca	Modelo	R$ Vlr. Unitário	R$ Vlr. Total
112	Envelope de papel 24x34 pct c/100 unds	10,00	UND	7.3.1 (Anexo III - TR)	7.3.1 (Anexo III - TR)	R$ 79,60	R$ 796,00

Total: R$ 796,00

Item 113

Item	Descrição	Qtde.	Unid.	Marca	Modelo	R$ Vlr. Unitário	R$ Vlr. Total
113	Envelope de papel 41x34 pct c/ 100 unds	10,00	UND	7.3.1 (Anexo III - TR)	7.3.1 (Anexo III - TR)	R$ 69,16	R$ 691,60

Total: R$ 691,60

Item 114

Item	Descrição	Qtde.	Unid.	Marca	Modelo	R$ Vlr. Unitário	R$ Vlr. Total
114	Envelope de papel formato A4 pct c/ 100 unds	10,00	UND	7.3.1 (Anexo III - TR)	7.3.1 (Anexo III - TR)	R$ 79,26	R$ 792,60

Total: R$ 792,60

BURITICUPU-MA
Proc. 1203004 2025
Fls. 848
Rub.

Item 115

Item	Descrição	Qtde.	Unid.	Marca	Modelo	R$ Vlr. Unitário	R$ Vlr. Total
115	Envelope em papel pequeno colorido 200x280 c/ 100 uni	10,00	UND	7.3.1 (Anexo III - TR)	7.3.1 (Anexo III - TR)	R$ 80,08	R$ 800,80

Total: R$ 800,80

Item 116

Item	Descrição	Qtde.	Unid.	Marca	Modelo	R$ Vlr. Unitário	R$ Vlr. Total
116	Envelope ofício pct c/ 100 unds	10,00	UND	7.3.1 (Anexo III - TR)	7.3.1 (Anexo III - TR)	R$ 83,96	R$ 839,60

Total: R$ 839,60

Item 117

Item	Descrição	Qtde.	Unid.	Marca	Modelo	R$ Vlr. Unitário	R$ Vlr. Total
117	Envelope Pardo Oficio 240x340mm cx c/100	10,00	UND	7.3.1 (Anexo III - TR)	7.3.1 (Anexo III - TR)	R$ 112,30	R$ 1.123,00

Total: R$ 1.123,00

Item 118

Item	Descrição	Qtde.	Unid.	Marca	Modelo	R$ Vlr. Unitário	R$ Vlr. Total
118	Envelope saco kraft natural, 80 g, formato 210x410mm pacote com 50 und	10,00	UND	7.3.1 (Anexo III - TR)	7.3.1 (Anexo III - TR)	R$ 87,44	R$ 874,40

Total: R$ 874,40

Item 119

Item	Descrição	Qtde.	Unid.	Marca	Modelo	R$ Vlr. Unitário	R$ Vlr. Total
119	Envelope saco kraft natural, 80 g, formato 240x340mm pacote com 50 und	10,00	UND	7.3.1 (Anexo III - TR)	7.3.1 (Anexo III - TR)	R$ 84,21	R$ 842,10

Total: R$ 842,10

Item 120

Item	Descrição	Qtde.	Unid.	Marca	Modelo	R$ Vlr. Unitário	R$ Vlr. Total
120	Escarcela plástica c/ elástico tipo Polionda	200,00	UND	7.3.1 (Anexo III - TR)	7.3.1 (Anexo III - TR)	R$ 5,27	R$ 1.054,00

Total: R$ 1.054,00

BURITICUPU MA
Proc. 1203001 2025
Fls.
Rub.

Item 121

Item	Descrição	Qtde.	Unid.	Marca	Modelo	R$ Vlr. Unitário	R$ Vlr. Total
121	Estilete com Lâmina Larga 18 mm com cabo em polipropileno	10,00	UND	7.3.1 (Anexo III - TR)	7.3.1 (Anexo III - TR)	R$ 8,76	R$ 87,60

Total: R$ 87,60

Item 122

Item	Descrição	Qtde.	Unid.	Marca	Modelo	R$ Vlr. Unitário	R$ Vlr. Total
122	Estilete, corpo plástico resistente, largura lâmina 9 mm, tipo lâmina retrátil, tipo fixação lâmina encaixe de pressão pct c/ 50 unds	10,00	UND	7.3.1 (Anexo III - TR)	7.3.1 (Anexo III - TR)	R$ 136,69	R$ 1.366,90

Total: R$ 1.366,90

Item 123

Item	Descrição	Qtde.	Unid.	Marca	Modelo	R$ Vlr. Unitário	R$ Vlr. Total
123	Etiqueta auto adesiva, medindo 45x13mm, em papel vermelho c/ adesivo sintético, impressão urgente em letras pretas, acondicionada em caixa de no mínimo de 210 Undades. validade mínima: 2 anos.	10,00	UND	7.3.1 (Anexo III - TR)	7.3.1 (Anexo III - TR)	R$ 70,60	R$ 706,00

Total: R$ 706,00

Item 124

Item	Descrição	Qtde.	Unid.	Marca	Modelo	R$ Vlr. Unitário	R$ Vlr. Total
124	Extrator de grampo metalico tipo espatula em aço niquelado dimensões 15 cm reforçado (cx com 12 Undades)	20,00	UND	7.3.1 (Anexo III - TR)	7.3.1 (Anexo III - TR)	R$ 53,87	R$ 1.077,40

Total: R$ 1.077,40

Item 125

Item	Descrição	Qtde.	Unid.	Marca	Modelo	R$ Vlr. Unitário	R$ Vlr. Total
125	Fita adesiva durex (Grande), 10 und 50mx50mm	20,00	UND	7.3.1 (Anexo III - TR)	7.3.1 (Anexo III - TR)	R$ 14,57	R$ 291,40

Total: R$ 291,40

BURITICUPU-MA
Proc. 130504 2025
Fls.
Rub.

Item 126

Item	Descrição	Qtde.	Unid.	Marca	Modelo	R$ Vlr. Unitário	R$ Vlr. Total
126	Fita adesiva em pvc, para empacotamento geral, tamanho 50mmx50m	20,00	UND	7.3.1 (Anexo III - TR)	7.3.1 (Anexo III - TR)	R$ 13,59	R$ 271,80

Total: R$ 271,80

Item 127

Item	Descrição	Qtde.	Unid.	Marca	Modelo	R$ Vlr. Unitário	R$ Vlr. Total
127	Fita adesiva transparente -12mm x 40m	20,00	UND	7.3.1 (Anexo III - TR)	7.3.1 (Anexo III - TR)	R$ 4,93	R$ 98,60

Total: R$ 98,60

Item 128

Item	Descrição	Qtde.	Unid.	Marca	Modelo	R$ Vlr. Unitário	R$ Vlr. Total
128	Fita Durex transparente12mmx40mm	20,00	UND	7.3.1 (Anexo III - TR)	7.3.1 (Anexo III - TR)	R$ 3,26	R$ 65,20

Total: R$ 65,20

Item 129

Item	Descrição	Qtde.	Unid.	Marca	Modelo	R$ Vlr. Unitário	R$ Vlr. Total
129	Fita gomada 36mm x 50m	20,00	UND	7.3.1 (Anexo III - TR)	7.3.1 (Anexo III - TR)	R$ 22,18	R$ 443,60

Total: R$ 443,60

Item 130

Item	Descrição	Qtde.	Unid.	Marca	Modelo	R$ Vlr. Unitário	R$ Vlr. Total
130	Grampeador de mesa em metal 26x6	50,00	UND	7.3.1 (Anexo III - TR)	7.3.1 (Anexo III - TR)	R$ 30,93	R$ 1.546,50

Total: R$ 1.546,50

Item 131

Item	Descrição	Qtde.	Unid.	Marca	Modelo	R$ Vlr. Unitário	R$ Vlr. Total
131	Grampeador Grande capacidade até 100fl	10,00	UND	7.3.1 (Anexo III - TR)	7.3.1 (Anexo III - TR)	R$ 105,61	R$ 1.056,10

Total: R$ 1.056,10

BURITICUPU-MA
Proc. 203001 2025
Fls. 873
Rub.

Item 132

Item	Descrição	Qtde.	Unid.	Marca	Modelo	R$ Vlr. Unitário	R$ Vlr. Total
132	Lápis Preto Grafite nº 2 cx c/144	10,00	UND	7.3.1 (Anexo III - TR)	7.3.1 (Anexo III - TR)	R$ 89,89	R$ 898,90

Total: R$ 898,90

Item 133

Item	Descrição	Qtde.	Unid.	Marca	Modelo	R$ Vlr. Unitário	R$ Vlr. Total
133	Liga borracha natural Pct 100 und	20,00	UND	7.3.1 (Anexo III - TR)	7.3.1 (Anexo III - TR)	R$ 8,86	R$ 177,20

Total: R$ 177,20

Item 134

Item	Descrição	Qtde.	Unid.	Marca	Modelo	R$ Vlr. Unitário	R$ Vlr. Total
134	Livro ata, em papel sulfite, com 200 folhas pautadas enumeradas sequencialmente com gramatura 75g/m2, capa dura em papelão plastificado, medindo 210mm x 297mm	50,00	UND	7.3.1 (Anexo III - TR)	7.3.1 (Anexo III - TR)	R$ 25,23	R$ 1.261,50

Total: R$ 1.261,50

Item 135

Item	Descrição	Qtde.	Unid.	Marca	Modelo	R$ Vlr. Unitário	R$ Vlr. Total
135	Livro de ponto, quantidade folhas 100, tipo capa dura, cor capa preta, comprimento 330, largura 216, uso administrativo	30,00	UND	7.3.1 (Anexo III - TR)	7.3.1 (Anexo III - TR)	R$ 22,92	R$ 687,60

Total: R$ 687,60

Item 136

Item	Descrição	Qtde.	Unid.	Marca	Modelo	R$ Vlr. Unitário	R$ Vlr. Total
136	Livro para protocolo de correspondência c/ 94 capa dura, 100fls informações: livro protocolo de correspondência 1/4 com 100 folhas	20,00	UND	7.3.1 (Anexo III - TR)	7.3.1 (Anexo III - TR)	R$ 23,25	R$ 465,00

BURITICUPU-MA
Proc. 1203004 2025
Fls. 884
Rub.

Total: R$ 465,00

Item 137

Item	Descrição	Qtde.	Unid.	Marca	Modelo	R$ Vlr. Unitário	R$ Vlr. Total
137	Marcador de texto cor amarela, com ponta macia e tinta fluorescente para destacar o texto. cx com 12 Und.	10,00	UND	7.3.1 (Anexo III - TR)	7.3.1 (Anexo III - TR)	R$ 23,09	R$ 230,90

Total: R$ 230,90

Item 138

Item	Descrição	Qtde.	Unid.	Marca	Modelo	R$ Vlr. Unitário	R$ Vlr. Total
138	Marcador de texto cor azul, com ponta macia e tinta fluorescente para destacar o texto. cx com 12 Und.	10,00	UND	7.3.1 (Anexo III - TR)	7.3.1 (Anexo III - TR)	R$ 24,99	R$ 249,90

Total: R$ 249,90

Item 139

Item	Descrição	Qtde.	Unid.	Marca	Modelo	R$ Vlr. Unitário	R$ Vlr. Total
139	Marcador de texto cor laranja, com ponta macia e tinta fluorescente para destacar o texto. cx com 12 Und.	10,00	UND	7.3.1 (Anexo III - TR)	7.3.1 (Anexo III - TR)	R$ 26,76	R$ 267,60

Total: R$ 267,60

Item 140

Item	Descrição	Qtde.	Unid.	Marca	Modelo	R$ Vlr. Unitário	R$ Vlr. Total
140	Marcador de texto cor verde, com ponta macia e tinta fluorescente para destacar o texto. cx com 12 Und.	10,00	UND	7.3.1 (Anexo III - TR)	7.3.1 (Anexo III - TR)	R$ 25,60	R$ 256,00

Total: R$ 256,00

Item 141

Item	Descrição	Qtde.	Unid.	Marca	Modelo	R$ Vlr. Unitário	R$ Vlr. Total
141	Molha dedo pasta água com 20gr.	100,00	UND	7.3.1 (Anexo III - TR)	7.3.1 (Anexo III - TR)	R$ 5,24	R$ 524,00

Total: R$ 524,00

BURITICUPU-MA
Proc. 1203001 2025
Fls. 885
Rub.

Item 142

Item	Descrição	Qtde.	Unid.	Marca	Modelo	R$ Vlr. Unitário	R$ Vlr. Total
142	Organizador c/2 bandejas tipo acrílico	50,00	UND	7.3.1 (Anexo III - TR)	7.3.1 (Anexo III - TR)	R$ 43,55	R$ 2.177,50

Total: R$ 2.177,50

Item 143

Item	Descrição	Qtde.	Unid.	Marca	Modelo	R$ Vlr. Unitário	R$ Vlr. Total
143	Organizador de Mesa 3 em 1 c/ porta lápis, clips e lembretes tipo acrílico	50,00	UND	7.3.1 (Anexo III - TR)	7.3.1 (Anexo III - TR)	R$ 39,95	R$ 1.997,50

Total: R$ 1.997,50

Item 144

Item	Descrição	Qtde.	Unid.	Marca	Modelo	R$ Vlr. Unitário	R$ Vlr. Total
144	Pasta Az, Com 2 Furos, Na Cor Preta, Medindo 8 X 26 X 35 Cm (Tamanho Ofício)	300,00	UND	7.3.1 (Anexo III - TR)	7.3.1 (Anexo III - TR)	R$ 20,33	R$ 6.099,00

Total: R$ 6.099,00

Item 145

Item	Descrição	Qtde.	Unid.	Marca	Modelo	R$ Vlr. Unitário	R$ Vlr. Total
145	Papel A4 (branco) papel sulfite branco no formato a4 (210x297) gramatura 75grs, pacote com 500 folhas. excelente para reproduções em copiadoras, impressoras laser e ink jet. versátil, prático e econômico. caixa com 10 resmas.	300,00	UND	7.3.1 (Anexo III - TR)	7.3.1 (Anexo III - TR)	R$ 268,00	R$ 80.400,00

Total: R$ 80.400,00

Item 146

Item	Descrição	Qtde.	Unid.	Marca	Modelo	R$ Vlr. Unitário	R$ Vlr. Total
146	Papel Fotográfico A4 180g c/ 50 Folhas, tipo gloss, cor Branco, alta resolução, gramatura 180g.	30,00	UND	7.3.1 (Anexo III - TR)	7.3.1 (Anexo III - TR)	R$ 24,83	R$ 744,90

Total: R$ 744,90

BURITICUPU-MA
Proc. 120500/2025
Fls.
Rub.

Item 147

Item	Descrição	Qtde.	Unid.	Marca	Modelo	R$ Vlr. Unitário	R$ Vlr. Total
147	Pasta com elástico de polionda tipo escacela transparente.	100,00	UND	7.3.1 (Anexo III - TR)	7.3.1 (Anexo III - TR)	R$ 5,67	R$ 567,00

Total: R$ 567,00

Item 148

Item	Descrição	Qtde.	Unid.	Marca	Modelo	R$ Vlr. Unitário	R$ Vlr. Total
148	Pasta com grampo, plástica	100,00	UND	7.3.1 (Anexo III - TR)	7.3.1 (Anexo III - TR)	R$ 7,33	R$ 733,00

Total: R$ 733,00

Item 149

Item	Descrição	Qtde.	Unid.	Marca	Modelo	R$ Vlr. Unitário	R$ Vlr. Total
149	Pasta De Papelão C/ Aba Elastica	100,00	UND	7.3.1 (Anexo III - TR)	7.3.1 (Anexo III - TR)	R$ 8,36	R$ 836,00

Total: R$ 836,00

Item 150

Item	Descrição	Qtde.	Unid.	Marca	Modelo	R$ Vlr. Unitário	R$ Vlr. Total
150	Pasta suspensa em plastico cristal com trilho e visor, caixa com 50 Undades	50,00	UND	7.3.1 (Anexo III - TR)	7.3.1 (Anexo III - TR)	R$ 9,37	R$ 468,50

Total: R$ 468,50

Item 151

Item	Descrição	Qtde.	Unid.	Marca	Modelo	R$ Vlr. Unitário	R$ Vlr. Total
151	Pen Drive 16 Gb	100,00	UND	7.3.1 (Anexo III - TR)	7.3.1 (Anexo III - TR)	R$ 29,72	R$ 2.972,00

Total: R$ 2.972,00

Item 152

Item	Descrição	Qtde.	Unid.	Marca	Modelo	R$ Vlr. Unitário	R$ Vlr. Total
152	Pen Drive 32 Gb	100,00	UND	7.3.1 (Anexo III - TR)	7.3.1 (Anexo III - TR)	R$ 36,45	R$ 3.645,00

Total: R$ 3.645,00

BURITICUPU-MA
Proc. 1203001 2025
Fls. 687
Rub. AA

Item 153

Item	Descrição	Qtde.	Unid.	Marca	Modelo	R$ Vlr. Unitário	R$ Vlr. Total
153	Pendrive sandisk 8gb	50,00	UND	7.3.1 (Anexo III - TR)	7.3.1 (Anexo III - TR)	R$ 37,65	R$ 1.882,50

Total: R$ 1.882,50

Item 154

Item	Descrição	Qtde.	Unid.	Marca	Modelo	R$ Vlr. Unitário	R$ Vlr. Total
154	Pilha alcalina AA e AAA	200,00	UND	7.3.1 (Anexo III - TR)	7.3.1 (Anexo III - TR)	R$ 4,68	R$ 936,00

Total: R$ 936,00

Item 155

Item	Descrição	Qtde.	Unid.	Marca	Modelo	R$ Vlr. Unitário	R$ Vlr. Total
155	Pincel Atômico recarregável cx c/12. Cor: Preto/Azul /Vermelho.	10,00	UND	7.3.1 (Anexo III - TR)	7.3.1 (Anexo III - TR)	R$ 85,13	R$ 851,30

Total: R$ 851,30

Item 156

Item	Descrição	Qtde.	Unid.	Marca	Modelo	R$ Vlr. Unitário	R$ Vlr. Total
156	Porta caneta em acrílico	30,00	UND	7.3.1 (Anexo III - TR)	7.3.1 (Anexo III - TR)	R$ 46,73	R$ 1.401,90

Total: R$ 1.401,90

Item 157

Item	Descrição	Qtde.	Unid.	Marca	Modelo	R$ Vlr. Unitário	R$ Vlr. Total
157	Prancheta em Poliestireno, Transparente, c/pegador de metal, tam A4	50,00	UND	7.3.1 (Anexo III - TR)	7.3.1 (Anexo III - TR)	R$ 16,88	R$ 844,00

Total: R$ 844,00

Item 158

Item	Descrição	Qtde.	Unid.	Marca	Modelo	R$ Vlr. Unitário	R$ Vlr. Total
158	Grampo tipo trilho para prendedor de papel em plástico p/ processo (macho e fêmea) p/ 500 folhas. o macho deve ter tamanho mínimo de 31cm e a fêmea, no mínimo, 12cm de comprimento e 1,5cm de largura, com escamas. cód. asi. 4359. Caixa com 50 Undades.	50,00	UND	7.3.1 (Anexo III - TR)	7.3.1 (Anexo III - TR)	R$ 24,61	R$ 1.230,50

BURITICUPU-MA
Proc. 203001 2025
Fls. 278
Rub.

Total: R$ 1.230,50

Item 159

Item	Descrição	Qtde.	Unid.	Marca	Modelo	R$ Vlr. Unitário	R$ Vlr. Total
159	Grampo tipo trilho para prendedor de papel em metal p/ processo (macho e fêmea) p/ 500 folhas. o macho deve ter tamanho mínimo de 31cm e a fêmea, no mínimo, 12cm de comprimento e 1,5cm de largura, com escamas. cód. asi. 4359. Caixa com 50 Undades	50,00	UND	7.3.1 (Anexo III - TR)	7.3.1 (Anexo III - TR)	R$ 24,61	R$ 1.230,50

Total: R$ 1.230,50

Item 160

Item	Descrição	Qtde.	Unid.	Marca	Modelo	R$ Vlr. Unitário	R$ Vlr. Total
160	Régua Acrílica de 30cm transparente	30,00	UND	7.3.1 (Anexo III - TR)	7.3.1 (Anexo III - TR)	R$ 5,58	R$ 167,40

Total: R$ 167,40

Item 161

Item	Descrição	Qtde.	Unid.	Marca	Modelo	R$ Vlr. Unitário	R$ Vlr. Total
161	Régua plástica 50cm em acrílico transparente	30,00	UND	7.3.1 (Anexo III - TR)	7.3.1 (Anexo III - TR)	R$ 8,78	R$ 263,40

Total: R$ 263,40

Item 162

Item	Descrição	Qtde.	Unid.	Marca	Modelo	R$ Vlr. Unitário	R$ Vlr. Total
162	Tesoura Grande uso geral inox 8, com cabo de polipropileno preto.	50,00	UND	7.3.1 (Anexo III - TR)	7.3.1 (Anexo III - TR)	R$ 12,30	R$ 615,00

Total: R$ 615,00

Item 163

Item	Descrição	Qtde.	Unid.	Marca	Modelo	R$ Vlr. Unitário	R$ Vlr. Total
163	Tinta p/ Carimbo preta e azul com 40 ml com alto rendimento.	50,00	UND	7.3.1 (Anexo III - TR)	7.3.1 (Anexo III - TR)	R$ 23,54	R$ 1.177,00

Total: R$ 1.177,00

BURITICUPU-MA
Proc. 1203001 2025
Fls. 889
Rub.

Item 164

Item	Descrição	Qtde.	Unid.	Marca	Modelo	R$ Vlr. Unitário	R$ Vlr. Total
164	Tonner Original ou compatível c/ Brother Modelo: DCP 7055	50,00	UND	7.3.1 (Anexo III - TR)	7.3.1 (Anexo III - TR)	R$ 161,72	R$ 8.086,00

Total: R$ 8.086,00

Item 165

Item	Descrição	Qtde.	Unid.	Marca	Modelo	R$ Vlr. Unitário	R$ Vlr. Total
165	Tonner Original ou compatível c/ Epson L210 - BK(T6641)-C(T6642) - M(T6643) - Y(T6644)	50,00	UND	7.3.1 (Anexo III - TR)	7.3.1 (Anexo III - TR)	R$ 187,77	R$ 9.388,50

Total: R$ 9.388,50

Item 166

Item	Descrição	Qtde.	Unid.	Marca	Modelo	R$ Vlr. Unitário	R$ Vlr. Total
166	Tonner Original ou compatível c/ Epson L3250	50,00	UND	7.3.1 (Anexo III - TR)	7.3.1 (Anexo III - TR)	R$ 178,96	R$ 8.948,00

Total: R$ 8.948,00

Item 167

Item	Descrição	Qtde.	Unid.	Marca	Modelo	R$ Vlr. Unitário	R$ Vlr. Total
167	Tonner Original ou compatível c/ HP Laser Jet Pro MFP M127Fn	50,00	UND	7.3.1 (Anexo III - TR)	7.3.1 (Anexo III - TR)	R$ 161,96	R$ 8.098,00

Total: R$ 8.098,00

Total Geral: R$415.897,30

Proposta Inicial do Fornecedor

BURITICUPU-MA
Proc. 1203001 2025
Fls. 840
Rub.

Fornecedor : 48.706.490/0001-72 - A C S DA SILVA

Item 1

Item	Descrição	Qtde.	Unid.	Marca	Modelo	R$ Vlr. Unitário	R$ Vlr. Total
1	ACHOCOLATADO EM PÓ, instantâneo tradicional, a base de cacau em pó. Acondicionado em embalagens de 400g. Prazo de validade mínimo de 06 meses a partir da data de entrega.	220,00	PCT	ITALAC	ITALAC	R$ 8,06	R$ 1.773,20

Total: R$ 1.773,20

Item 2

Item	Descrição	Qtde.	Unid.	Marca	Modelo	R$ Vlr. Unitário	R$ Vlr. Total
2	AÇÚCAR, obtido da cana de açúcar, com aspecto, cor, cheiro e sabor próprio, com teor de sacarose mínimo de 98,5, sem fermentação, isento de sujidades, parasitas e de enxofre, acondicionado em pacote de 1kg. Prazo de validade mínimo de 06 meses a partir da data de entrega.	500,00	KG	ITAJA	ITAJA	R$ 5,36	R$ 2.680,00

Total: R$ 2.680,00

Item 3

Item	Descrição	Qtde.	Unid.	Marca	Modelo	R$ Vlr. Unitário	R$ Vlr. Total
3	ADOÇANTE LÍQUIDO dietético a base de frutose, aspartame ou sucralose. Acondicionado em frasco de 100ml. Prazo de validade mínimo de 06 meses a partir da data de entrega.	50,00	UND	ADOCIL	ADOCIL	R$ 6,00	R$ 300,00

Total: R$ 300,00

Item 4

Item	Descrição	Qtde.	Unid.	Marca	Modelo	R$ Vlr. Unitário	R$ Vlr. Total
4	AVEIA EM FLOCOS, produto resultante da moagem de grãos de aveia após limpeza e classificação. Embalados em caixas de papelão resistentes. Contendo identificação do fabricante, informações nutricionais, data de fabricação e prazo de validade mínimo de 06 meses a partir da data de entrega. Caixa com embalagem de 170g.	200,00	UND	YOKI	YOKI	R$ 4,65	R$ 930,00

BURITICUPU-MA
Proc. 120801 2025
Fls.
Rub.

Total: R$ 930,00

Item 5

Item	Descrição	Qtde.	Unid.	Marca	Modelo	R$ Vlr. Unitário	R$ Vlr. Total
5	BISCOITO DOCE, a base de: farinha de trigo / açúcar / gordura vegetal hidrogenada / amido de milho /açúcar invertido / soro de leite / sal / fermento químico. Acondicionado em embalagem tipo 3 em 1, contendo identificação do fabricante, informações nutricionais, data de fabricação e prazo de validade mínimo de 06 meses a partir da data de entrega. Serão rejeitados biscoitos malcozidos, queimados e de características organolépticas anormais. Embalagem de 350g.	400,00	PCT	ESTRELA	ESTRELA	R$ 6,92	R$ 2.768,00

Total: R$ 2.768,00

Item 6

Item	Descrição	Qtde.	Unid.	Marca	Modelo	R$ Vlr. Unitário	R$ Vlr. Total
6	BISCOITO DOCE TIPO ROSQUINHA, SABOR COCO, a base de: farinha de trigo / açúcar / gordura vegetal hidrogenada / lecitina de soja / amido de milho / açúcar invertido / leite de coco / coco ralado / leite integral / sal / aroma artificial de coco. Acondicionado em embalagem contendo identificação do fabricante, informações nutricionais, data de fabricação e prazo de validade mínimo de 06 meses a partir da data de entrega. Serão rejeitados biscoitos malcozidos, queimados e de características organolépticas anormais. Embalagem de 350g.	400,00	PCT	MABEL	MABEL	R$ 6,38	R$ 2.552,00

Total: R$ 2.552,00

Item 7

Item	Descrição	Qtde.	Unid.	Marca	Modelo	R$ Vlr. Unitário	R$ Vlr. Total
7	BISCOITO DOCE TIPO ROSQUINHA, SABOR LEITE, a base de: farinha de trigo / açúcar / gordura vegetal hidrogenada / lecitina de soja / amido de milho / açúcar invertido / leite integral / sal. Acondicionado em embalagem contendo identificação do fabricante, informações nutricionais, data de fabricação e prazo de validade mínimo de 06 meses a partir da data de entrega. Serão rejeitados biscoitos malcozidos, queimados e de características organolépticas anormais. Embalagem de 350g	400,00	PCT	MABEL	MABEL	R$ 6,47	R$ 2.588,00

BURITICUPU-MA
Proc. 140/2024 - 2025
Fls.
Rub.

Total: R$ 2.588,00

Item 8

Item	Descrição	Qtde.	Unid.	Marca	Modelo	R$ Vlr. Unitário	R$ Vlr. Total
8	BISCOITO SALGADO, a base de: farinha de trigo/ gordura vegetal hidrogenada / açúcar / amido de milho / sal refinado / fermento / leite ou soro / outros, composição nutricional mínima: 12 de proteínas / valor calórico 440 kcal. Acondicionado em embalagem tipo 3 em 1, contendo identificação do fabricante, informações nutricionais, data de fabricação e prazo de validade mínimo de 06 meses a partir da data de entrega. Serão rejeitados, os biscoitos malcozidos, queimados e de características organolépticas. Embalagem de 400g.	400,00	PCT	ESTRELA	ESTRELA	R$ 6,77	R$ 2.708,00

Total: R$ 2.708,00

Item 9

Item	Descrição	Qtde.	Unid.	Marca	Modelo	R$ Vlr. Unitário	R$ Vlr. Total
9	BISCOITO DOCE TIPO MAISENA, a base de: farinha de trigo / gordura vegetal hidrogenada / açúcar / amido de milho, composição nutricional mínima (100g): 8,5g proteína / 9g lipídios / 74g hidrato de carbono / valor calórico 411 kcal. Acondicionado em embalagem tipo 3 em 1, contendo identificação do fabricante, informações nutricionais, data de fabricação e prazo de validade mínimo de 06 meses a partir da data de entrega. Serão rejeitados biscoitos mal cozidos, queimados e de características organolépticas anormais. Embalagem de 360g.	400,00	PCT	KODILAR	KODILAR	R$ 6,75	R$ 2.700,00

Total: R$ 2.700,00

Item 10

Item	Descrição	Qtde.	Unid.	Marca	Modelo	R$ Vlr. Unitário	R$ Vlr. Total
10	CAFÉ tipo moído, torrado, aroma e sabor característicos de café, tipo forte, acondicionado em embalagem aluminizada interna e externamente, embalado a vácuo, contendo selo ABIC, identificação do fabricante, informações nutricionais, data de fabricação e prazo de validade mínimo de 06 meses a partir da data de entrega. Pacote de 250g.	400,00	PCT	MARATA	MARATA	R$ 15,23	R$ 6.092,00

BURITICUPU-MA
Proc. 2025
Fls.
Rub.

Total: R$ 6.092,00

Item 11

Item	Descrição	Qtde.	Unid.	Marca	Modelo	R$ Vlr. Unitário	R$ Vlr. Total
11	CHÁ DE ERVA-DOCE, valor calórico 0 Kcal, carboidratos 0 g, proteínas 0 g, gorduras totais 0 g, sódio 0mg, potássio 37mg. Acondicionado em sachê correspondente a uma porção de 130ml, reembalado em caixa 100g / 10 sachê, contendo identificação do fabricante, informações nutricionais, data de fabricação e prazo de validade mínimo de 06 meses a partir da data de entrega.	60,00	UND	DR OETKER	DR OETKER	R$ 7,33	R$ 439,80

Total: R$ 439,80

Item 12

Item	Descrição	Qtde.	Unid.	Marca	Modelo	R$ Vlr. Unitário	R$ Vlr. Total
12	CHÁ MATTE tostado, valor calórico 0 Kcal, carboidratos 0 g, proteínas 0 g, gorduras totais 0 g, sódio 0mg, potássio 37mg. Acondicionado em sachê correspondente a uma porção de 200ml, reembalado em caixa de 300g / 15 sachês, contendo identificação do fabricante, informações nutricionais, data de fabricação e prazo de validade mínimo de 06 meses a partir da data de entrega.	60,00	UND	DR OETKER	DR OETKER	R$ 10,68	R$ 640,80

Total: R$ 640,80

Item 13

Item	Descrição	Qtde.	Unid.	Marca	Modelo	R$ Vlr. Unitário	R$ Vlr. Total
13	FARINHA LÁCTEA, a base de farinha de trigo, leite em pó integral, açúcar, sal, vitaminas, sais minerais, aromatizantes. Composição nutricional mínima (100g): 11g de proteínas, 69g de hidratos de carbono, valor calórico 400 kcal. Acondicionada em embalagem de 200g, contendo indicação do fabricante, data de fabricação e prazo de validade mínimo de 06 meses a partir da data de entrega.	50,00	PCT	NESTLE	NESTLE	R$ 9,37	R$ 468,50

BURITICUPU-MA
Proc. 120301
Fls. 2025
Rub.

Total: R$ 468,50

Item 14

Item	Descrição	Qtde.	Unid.	Marca	Modelo	R$ Vlr. Unitário	R$ Vlr. Total
14	FÉCULA DE MANDIOCA, isenta de sujidades e/ou parasitas. Acondicionada em embalagem de 1 kg, contendo indicação do fabricante, informações nutricionais, data de fabricação e prazo de validade mínimo de 06 meses a partir da data de entrega.	100,00	KG	AMAFIL	AMAFIL	R$ 9,58	R$ 958,00

Total: R$ 958,00

Item 15

Item	Descrição	Qtde.	Unid.	Marca	Modelo	R$ Vlr. Unitário	R$ Vlr. Total
15	FLOCOS DE ARROZ, Farinha de arroz em flocos, acondicionada em pacote de 500g, contendo indicação do fabricante, informações nutricionais, data de fabricação e prazo de validade mínimo de 06 meses a partir da data de entrega.	200,00	PCT	URBANO	URBANO	R$ 4,46	R$ 892,00

Total: R$ 892,00

Item 16

Item	Descrição	Qtde.	Unid.	Marca	Modelo	R$ Vlr. Unitário	R$ Vlr. Total
16	FLOCOS DE MILHO, Farinha de milho amarela em flocos, acondicionada em pacote de 500g, contendo indicação do fabricante, informações nutricionais, data de fabricação e prazo de validade mínimo de 06 meses a partir da data de entrega.	200,00	PCT	SINHA	SINHA	R$ 2,90	R$ 580,00

Total: R$ 580,00

Item 17

Item	Descrição	Qtde.	Unid.	Marca	Modelo	R$ Vlr. Unitário	R$ Vlr. Total
17	LEITE EM PÓ INTEGRAL, instantâneo, sem adição de açúcar, rico em vitaminas A e D. Acondicionado em embalagem Tetra Pak de 400g, contendo indicação do fabricante, informações nutricionais, data de fabricação e prazo de validade mínimo de 10 meses a partir da data de entrega.	1.500,00	PCT	ITALAC	ITALAC	R$ 19,62	R$ 29.430,00

BURITICUPU MA
Proc. 1203004 2025
Fls. 095
Rubr.

Total: R$ 29.430,00

Item 18

Item	Descrição	Qtde.	Unid.	Marca	Modelo	R$ Vlr. Unitário	R$ Vlr. Total
18	MARACUJÁ, in natura, 1ª qualidade, apresentando grau de maturação que permita suportar a manipulação, o transporte e a conservação em condições adequadas para o consumo, com ausência de sujidades, parasitos e/ou larvas.	80,00	KG	IN NATURA	IN NATURA	R$ 12,36	R$ 988,80

Total: R$ 988,80

Item 19

Item	Descrição	Qtde.	Unid.	Marca	Modelo	R$ Vlr. Unitário	R$ Vlr. Total
19	MASSA PRONTA PARA BOLO, sabores variados: chocolate, baunilha e laranja. Acondicionadas em embalagem de 450g, contendo indicação do fabricante, informações nutricionais, data de fabricação e prazo de validade mínimo de 90 dias a partir da data de entrega.	200,00	PCT	ITALAC	ITALAC	R$ 8,53	R$ 1.706,00

Total: R$ 1.706,00

Item 20

Item	Descrição	Qtde.	Unid.	Marca	Modelo	R$ Vlr. Unitário	R$ Vlr. Total
20	PÃO DE FORMA INTEGRAL SEM CASCA, regional, acondicionado em embalagem de 400g, contendo identificação do produto, data de fabricação e prazo de validade.	150,00	PCT	BALDUCO	BALDUCO	R$ 11,37	R$ 1.705,50

Total: R$ 1.705,50

Item 21

Item	Descrição	Qtde.	Unid.	Marca	Modelo	R$ Vlr. Unitário	R$ Vlr. Total
21	POLPA DE ABACAXI, acondicionada em pacote de 500g. Embalagem lacrada com identificação do produto, marca do fabricante, prazo de validade e peso líquido.	80,00	KG	RIO SUL	RIO SUL	R$ 14,47	R$ 1.157,60

Total: R$ 1.157,60

BURITICUPU MA
Proc. 203001
Fls. 2025
Rub.

Item 22

Item	Descrição	Qtde.	Unid.	Marca	Modelo	R$ Vlr. Unitário	R$ Vlr. Total
22	POLPA DE ACEROLA, acondicionada em pacote de 500g. Embalagem lacrada com identificação do produto, marca do fabricante, prazo de validade e peso líquido	80,00	KG	RIO SUL	RIO SUL	R$ 12,63	R$ 1.010,40

Total: R$ 1.010,40

Item 23

Item	Descrição	Qtde.	Unid.	Marca	Modelo	R$ Vlr. Unitário	R$ Vlr. Total
23	POLPA DE CAJÁ, acondicionada em pacote de 500g. Embalagem lacrada com identificação do produto, marca do fabricante, prazo de validade e peso líquido	80,00	KG	RIO SUL	RIO SUL	R$ 18,00	R$ 1.440,00

Total: R$ 1.440,00

Item 24

Item	Descrição	Qtde.	Unid.	Marca	Modelo	R$ Vlr. Unitário	R$ Vlr. Total
24	POLPA DE GOIABA, acondicionada em pacote de 500g. Embalagem lacrada com identificação do produto, marca do fabricante, prazo de validade e peso líquido	80,00	KG	RIO SUL	RIO SUL	R$ 14,22	R$ 1.137,60

Total: R$ 1.137,60

Item 25

Item	Descrição	Qtde.	Unid.	Marca	Modelo	R$ Vlr. Unitário	R$ Vlr. Total
25	REFRIGERANTE ROSADO, com sacarose, acondicionado em embalagem pet de 2L.	450,00	UND	JESUS	JESUS	R$ 12,54	R$ 5.643,00

Total: R$ 5.643,00

Item 26

Item	Descrição	Qtde.	Unid.	Marca	Modelo	R$ Vlr. Unitário	R$ Vlr. Total
26	REFRIGERANTE A BASE DE COLA, com sacarose, acondicionado em embalagem pet de 2L.	450,00	UND	COCA COLA	COCA COLA	R$ 12,03	R$ 5.413,50

Total: R$ 5.413,50

BURITICUPU-MA
Proc. 120804 2025
Fls.
Rub.

Item 27

Item	Descrição	Qtde.	Unid.	Marca	Modelo	R$ Vlr. Unitário	R$ Vlr. Total
27	REFRIGERANTE A BASE DE GUARANÁ, com sacarose, acondicionado em embalagem pet de 2L.	450,00	UND	KUAT	KUAT	R$ 12,87	R$ 5.791,50

Total: R$ 5.791,50

Item 28

Item	Descrição	Qtde.	Unid.	Marca	Modelo	R$ Vlr. Unitário	R$ Vlr. Total
28	REFRIGERANTE A BASE DE LARANJA, com sacarose, acondicionado em embalagem pet de 2L.	450,00	UND	FANTA	FANTA	R$ 12,42	R$ 5.589,00

Total: R$ 5.589,00

Item 29

Item	Descrição	Qtde.	Unid.	Marca	Modelo	R$ Vlr. Unitário	R$ Vlr. Total
29	ÁGUA MINERAL Natural Sem Gás, 500ml Fardo Com 12 Unidades	600,00	FD	LENCOIS	LENCOIS	R$ 26,51	R$ 15.906,00

Total: R$ 15.906,00

Item 30

Item	Descrição	Qtde.	Unid.	Marca	Modelo	R$ Vlr. Unitário	R$ Vlr. Total
30	ÁGUA MINERAL Natural Sem Gás, Galão 20 Litros. (vasilhame com água)	350,00	UND	LENCOIS	LENCOIS	R$ 13,22	R$ 4.627,00

Total: R$ 4.627,00

Item 31

Item	Descrição	Qtde.	Unid.	Marca	Modelo	R$ Vlr. Unitário	R$ Vlr. Total
31	ÁGUA MINERAL sem gás caixas contendo 48 copos de 200ml	200,00	CX	LENCOIS	LENCOIS	R$ 40,60	R$ 8.120,00

Total: R$ 8.120,00

BURITICUPU-MA
Proc. 203007 2025
Fls.
Rub.

Item 32

Item	Descrição	Qtde.	Unid.	Marca	Modelo	R$ Vlr. Unitário	R$ Vlr. Total
32	SUCO CONCENTRADO NATURAL, SABOR CAJU, sem adição de corante, conservantes, aromatizantes e/ou agentes químicos, com aspecto, cor, cheiro e sabor próprios, isento de parasitas, sujidade e/ou larvas. Acondicionado em embalagem de 500ml, contendo indicação do fabricante, informações nutricionais, data de fabricação e prazo de validade mínimo de 11 meses a partir da data de entrega.	100,00	UND	MAGUARY	MAGUARY	R$ 8,57	R$ 857,00

Total: R$ 857,00

Item 33

Item	Descrição	Qtde.	Unid.	Marca	Modelo	R$ Vlr. Unitário	R$ Vlr. Total
33	Ácido muriático, cx c/ 12 x 1000ml	12,00	Cx	START	START	R$ 90,63	R$ 1.087,56

Total: R$ 1.087,56

Item 34

Item	Descrição	Qtde.	Unid.	Marca	Modelo	R$ Vlr. Unitário	R$ Vlr. Total
34	Água sanitária, alvejante e desinfetante, composta de: hipoclorito de sódio, hidróxido de sódio, cloreto de sódio e água filtrada, teor 2,0 a 2,5 pp, embalagem de cor leitosa, impedindo a passagem de luz, com bico dosador munido de tampa acoplados. Frascos com 1 litro, acondicionados em caixa de papelão contendo 12 litros por caixa.	70,00	Cx	CLORITO	CLORITO	R$ 35,92	R$ 2.514,40

Total: R$ 2.514,40

Item 35

Item	Descrição	Qtde.	Unid.	Marca	Modelo	R$ Vlr. Unitário	R$ Vlr. Total
35	Álcool etílico 70 hidratado, tipo: liquido, aplicação: produto limpeza doméstica. Embalagem de 1 litro.	120,00	Und	START	START	R$ 9,61	R$ 1.153,20

BURITICUPU-MA
Proc. 003001 2025
Fls. 899
Rub.

Total: R$ 1.153,20

Item 36

Item	Descrição	Qtde.	Unid.	Marca	Modelo	R$ Vlr. Unitário	R$ Vlr. Total
36	Aromatizante de ambiente: especificação cx com 12 und 360ml	36,00	Cx	BOM AR	BOM AR	R$ 184,34	R$ 6.636,24

Total: R$ 6.636,24

Item 37

Item	Descrição	Qtde.	Unid.	Marca	Modelo	R$ Vlr. Unitário	R$ Vlr. Total
37	Bacia plástica resistente capacidade de 11 litros aproximadamente.	15,00	Und	ARQPLAST	ARQPLAST	R$ 29,75	R$ 446,25

Total: R$ 446,25

Item 38

Item	Descrição	Qtde.	Unid.	Marca	Modelo	R$ Vlr. Unitário	R$ Vlr. Total
38	Balde de plástico capacidade para 10 litros; confeccionado em plástico; alça em metal.	15,00	Und	ARQPLAST	ARQPLAST	R$ 20,76	R$ 311,40

Total: R$ 311,40

Item 39

Item	Descrição	Qtde.	Unid.	Marca	Modelo	R$ Vlr. Unitário	R$ Vlr. Total
39	Balde de plástico capacidade para 15 litros; confeccionado em plástico; alça em metal.	15,00	Und	ARQPLAST	ARQPLAST	R$ 23,00	R$ 345,00

Total: R$ 345,00

Item 40

Item	Descrição	Qtde.	Unid.	Marca	Modelo	R$ Vlr. Unitário	R$ Vlr. Total
40	Balde de plástico capacidade para 20 litros; confeccionado em plástico; alça em metal.	15,00	Und	ARQPLAST	ARQPLAST	R$ 29,03	R$ 435,45

Total: R$ 435,45

BURITICUPU-MA
Proc. 120307
Fls. 2025
Rub.

Item 41

Item	Descrição	Qtde.	Unid.	Marca	Modelo	R$ Vlr. Unitário	R$ Vlr. Total
41	Balde de plástico capacidade para 30 litros; confeccionado em plástico; alça em metal.	15,00	Und	ARQPLAST	ARQPLAST	R$ 34,97	R$ 524,55

Total: R$ 524,55

Item 42

Item	Descrição	Qtde.	Unid.	Marca	Modelo	R$ Vlr. Unitário	R$ Vlr. Total
42	Balde de plástico capacidade para 60 litros; confeccionado em plástico; alça em metal.	15,00	Und	ARQPLAST	ARQPLAST	R$ 54,33	R$ 814,95

Total: R$ 814,95

Item 43

Item	Descrição	Qtde.	Unid.	Marca	Modelo	R$ Vlr. Unitário	R$ Vlr. Total
43	Cesto lixeira plástica de pedal com tampa 30 litro.	15,00	Und	ARQPLAST	ARQPLAST	R$ 157,99	R$ 2.369,85

Total: R$ 2.369,85

Item 44

Item	Descrição	Qtde.	Unid.	Marca	Modelo	R$ Vlr. Unitário	R$ Vlr. Total
44	Cesto lixeira plástica telado 27x27cm, com capacidade de 10 litros	15,00	Und	ARQPLAST	ARQPLAST	R$ 17,79	R$ 266,85

Total: R$ 266,85

Item 45

Item	Descrição	Qtde.	Unid.	Marca	Modelo	R$ Vlr. Unitário	R$ Vlr. Total
45	Cesto para lixo, com capacidade de 12 litros, plástico fechado.	15,00	Und	ARQPLAST	ARQPLAST	R$ 20,23	R$ 303,45

Total: R$ 303,45

Item 46

Item	Descrição	Qtde.	Unid.	Marca	Modelo	R$ Vlr. Unitário	R$ Vlr. Total
46	Coador para café	15,00	Und	MELITA	MELITA	R$ 13,57	R$ 203,55

Total: R$ 203,55

BURITICUPU-MA
Proc. 1203004 2025
Fls. 909
Rub.

Item 47

Item	Descrição	Qtde.	Unid.	Marca	Modelo	R$ Vlr. Unitário	R$ Vlr. Total
47	Limpa alumínio com composição: ácido, dodecil benzeno sulfônico, espessante, coadjuvante, fragrância, corante e água. Embalagem de 500ml. Caixa com 24und.	8,00	Cx	AZULIM	AZULIM	R$ 66,35	R$ 530,80

Total: R$ 530,80

Item 48

Item	Descrição	Qtde.	Unid.	Marca	Modelo	R$ Vlr. Unitário	R$ Vlr. Total
48	Copos descartáveis para água 180 ml caixa 25 pct c/ 100 und	80,00	Cx	FC	FC	R$ 172,80	R$ 13.824,00

Total: R$ 13.824,00

Item 49

Item	Descrição	Qtde.	Unid.	Marca	Modelo	R$ Vlr. Unitário	R$ Vlr. Total
49	Copos descartáveis para café, c/50 ml caixa c/ 50 pct com 100 und	40,00	Cx	FC	FC	R$ 144,22	R$ 5.768,80

Total: R$ 5.768,80

Item 50

Item	Descrição	Qtde.	Unid.	Marca	Modelo	R$ Vlr. Unitário	R$ Vlr. Total
50	DESINFETANTE A BASE DÁGUA, CONCENTRADO EUCALIPTO, FLORAL OU LAVANDA, PARA LAVAGEM GERAL DE SUPERFÍCIES, BANHEIROS E UTENSÍLIOS. ANTISSÉPTICO, GERMICIDA E BACTERICIDA, ASPECTO FÍSICO: LÍQUIDO. EMBALAGEM COM 1 LITROS. CX C/ 12 UNIDADES.	100,00	Cx	FC	FC	R$ 55,54	R$ 5.554,00

Total: R$ 5.554,00

Item 51

Item	Descrição	Qtde.	Unid.	Marca	Modelo	R$ Vlr. Unitário	R$ Vlr. Total
51	Detergente líquido, neutro, glicerinado, biodegra- dável e testado dermatologicamente, acondicionado em frasco com 500 ml. Cx c/ 24 unidades	20,00	Cx	FC	FC	R$ 69,71	R$ 1.394,20

Total: R$ 1.394,20

BURITICUPU-MA
Proc. 180300/2025
Fls. 102
Rub.

Item 52

Item	Descrição	Qtde.	Unid.	Marca	Modelo	R$ Vlr. Unitário	R$ Vlr. Total
52	Escova para limpeza, formato oval, de mão, base de plástico, cerdas em nylon, dimensões mínimas 13cm x 6cm.	50,00	Und	BRILHUS	BRILHUS	R$ 6,26	R$ 313,00

Total: R$ 313,00

Item 53

Item	Descrição	Qtde.	Unid.	Marca	Modelo	R$ Vlr. Unitário	R$ Vlr. Total
53	Esponja palha de aço pct 8 und.	100,00	Pct	BRILHUS	BRILHUS	R$ 3,22	R$ 322,00

Total: R$ 322,00

Item 54

Item	Descrição	Qtde.	Unid.	Marca	Modelo	R$ Vlr. Unitário	R$ Vlr. Total
54	Esponja de louça, dupla face, medindo aproximadamente 110x75x20mm, sendo uma face macia e outra abrasiva.	200,00	Und	BRILHUS	BRILHUS	R$ 1,62	R$ 324,00

Total: R$ 324,00

Item 55

Item	Descrição	Qtde.	Unid.	Marca	Modelo	R$ Vlr. Unitário	R$ Vlr. Total
55	Flanela 100 algodão 40x60 cm	200,00	Und	SANTA MARGARIDA	SANTA MARGARIDA	R$ 6,03	R$ 1.206,00

Total: R$ 1.206,00

Item 56

Item	Descrição	Qtde.	Unid.	Marca	Modelo	R$ Vlr. Unitário	R$ Vlr. Total
56	Lustra móveis componentes de ceras naturais, aroma lavanda, aplicação móveis e superfícies lisas 200 ml.	100,00	Und	BRAVO	BRAVO	R$ 12,72	R$ 1.272,00

Total: R$ 1.272,00

BURITICUPU MA
Proc. 003001 2025
Fls. 103
Rub.

Item 57

Item	Descrição	Qtde.	Unid.	Marca	Modelo	R$ Vlr. Unitário	R$ Vlr. Total
57	Fósforo maço com pacotes com 10 caixas, caixas com 40 palitos	100,00	Pct	FIAT LUX	FIAT LUX	R$ 4,46	R$ 446,00

Total: R$ 446,00

Item 58

Item	Descrição	Qtde.	Unid.	Marca	Modelo	R$ Vlr. Unitário	R$ Vlr. Total
58	INSETICIDA AEROSSOL AÇÃO TOTAL. EMBALAGEM DE 450ML.	120,00	UNIDADE	SBP	SBP	R$ 12,30	R$ 1.476,00

Total: R$ 1.476,00

Item 59

Item	Descrição	Qtde.	Unid.	Marca	Modelo	R$ Vlr. Unitário	R$ Vlr. Total
59	Limpador de vidros/limpa vidro embalagem de 500ml, cx c/ 12 und	20,00	Cx	AZULIM	AZULIM	R$ 192,49	R$ 3.849,80

Total: R$ 3.849,80

Item 60

Item	Descrição	Qtde.	Unid.	Marca	Modelo	R$ Vlr. Unitário	R$ Vlr. Total
60	Luva em plástico descartável pct c 50unids	20,00	Cx	DESCARPAK	DESCARPAK	R$ 49,61	R$ 992,20

Total: R$ 992,20

Item 61

Item	Descrição	Qtde.	Unid.	Marca	Modelo	R$ Vlr. Unitário	R$ Vlr. Total
61	Luva para limpeza, em látex 100 natural, clorada e dupla face, com palma e dedos antiderrapante, forro em algodão 100. Embalagem contendo um par de luvas, e com selo do inmetro. Tamanhos p, m e g. Cx c/ 100 und.	20,00	Cx	DESCARPAK	DESCARPAK	R$ 86,48	R$ 1.729,60

BURITICUPU-MA
Proc. 203001 2025
Fls. 904
Rub.

Total: R$ 1.729,60

Item 62

Item	Descrição	Qtde.	Unid.	Marca	Modelo	R$ Vlr. Unitário	R$ Vlr. Total
62	Pá de lixo em aço, medindo 21cm x 19cm x 5,1cm cabo em madeira	60,00	Und	SANREMO	SANREMO	R$ 27,53	R$ 1.651,80

Total: R$ 1.651,80

Item 63

Item	Descrição	Qtde.	Unid.	Marca	Modelo	R$ Vlr. Unitário	R$ Vlr. Total
63	Pano de limpeza duplo tipo sacaria alvejada 100 algodão tam 63x35	150,00	Und	PERFEX	PERFEX	R$ 16,46	R$ 2.469,00

Total: R$ 2.469,00

Item 64

Item	Descrição	Qtde.	Unid.	Marca	Modelo	R$ Vlr. Unitário	R$ Vlr. Total
64	Pano de prato liso, cor branca, encorpado, 100 algodão, embainhado nas laterais, absorvente, lavável e durável, medindo 400 x 700 mm.	100,00	Und	PERFEX	PERFEX	R$ 9,11	R$ 911,00

Total: R$ 911,00

Item 65

Item	Descrição	Qtde.	Unid.	Marca	Modelo	R$ Vlr. Unitário	R$ Vlr. Total
65	Pano multiuso, com furos absorventes 100 fibras de viscose e resinas acrílicas, antibacterial, lavável, super absorvência. Embalagem em pacote contendo 05 unidades.	100,00	Und	PERFEX	PERFEX	R$ 11,63	R$ 1.163,00

Total: R$ 1.163,00

Item 66

Item	Descrição	Qtde.	Unid.	Marca	Modelo	R$ Vlr. Unitário	R$ Vlr. Total
66	Papel higiênico dupla face (rolão), pacote com 8 unid. Com 30m	200,00	PCT	MAX	MAX	R$ 41,03	R$ 8.206,00

Total: R$ 8.206,00

BURITICUPU-MA
Proc. 203001 2025
Fls. 905
Rub.

Item 67

Item	Descrição	Qtde.	Unid.	Marca	Modelo	R$ Vlr. Unitário	R$ Vlr. Total
67	Papel toalha branco, em pacote com 2 rolo	400,00	Pct	MAX	MAX	R$ 9,27	R$ 3.708,00

Total: R$ 3.708,00

Item 68

Item	Descrição	Qtde.	Unid.	Marca	Modelo	R$ Vlr. Unitário	R$ Vlr. Total
68	Pedra sanitária 25g	500,00	Und	LIPEX	LIPEX	R$ 4,22	R$ 2.110,00

Total: R$ 2.110,00

Item 69

Item	Descrição	Qtde.	Unid.	Marca	Modelo	R$ Vlr. Unitário	R$ Vlr. Total
69	Rodo de limpeza leve borracha simples: 30x1,22m c/ cabo de madeira encapada	30,00	Und	SANTA MARIA	SANTA MARIA	R$ 14,45	R$ 433,50

Total: R$ 433,50

Item 70

Item	Descrição	Qtde.	Unid.	Marca	Modelo	R$ Vlr. Unitário	R$ Vlr. Total
70	Sabão de barra comum, 200gr.	350,00	UND	FC	FC	R$ 8,83	R$ 3.090,50

Total: R$ 3.090,50

Item 71

Item	Descrição	Qtde.	Unid.	Marca	Modelo	R$ Vlr. Unitário	R$ Vlr. Total
71	Sabão em pó, embalagem de 500g.	500,00	Und	ALA	ALA	R$ 6,52	R$ 3.260,00

Total: R$ 3.260,00

Item 72

Item	Descrição	Qtde.	Unid.	Marca	Modelo	R$ Vlr. Unitário	R$ Vlr. Total
72	Saco para lixo, embalagem com 20 unidades de 50 litros	200,00	Pct	EMBALIXO	EMBALIXO	R$ 21,22	R$ 4.244,00

BURITICUPU-MA
Proc. 20300 2025
Fls. 906
Rub.

Total: R$ 4.244,00

Item 73

Item	Descrição	Qtde.	Unid.	Marca	Modelo	R$ Vlr. Unitário	R$ Vlr. Total
73	Saco para lixo, na cor azul, embalagem com 100 und 15l	200,00	Pct	EMBALIXO	EMBALIXO	R$ 22,14	R$ 4.428,00

Total: R$ 4.428,00

Item 74

Item	Descrição	Qtde.	Unid.	Marca	Modelo	R$ Vlr. Unitário	R$ Vlr. Total
74	Saco para lixo, na cor azul, embalagem com 50 und de 30l	200,00	Pct	EMBALIXO	EMBALIXO	R$ 32,20	R$ 6.440,00

Total: R$ 6.440,00

Item 75

Item	Descrição	Qtde.	Unid.	Marca	Modelo	R$ Vlr. Unitário	R$ Vlr. Total
75	Saco para lixo, na cor preta embalagem com 15 und de 100l	200,00	Pct	EMBALIXO	EMBALIXO	R$ 24,04	R$ 4.808,00

Total: R$ 4.808,00

Item 76

Item	Descrição	Qtde.	Unid.	Marca	Modelo	R$ Vlr. Unitário	R$ Vlr. Total
76	Toalha de mão, material: mínimo 90 algodão, cor: a escolha da administração.	50,00	Und	PANOLIMPO	PANOLIMPO	R$ 9,37	R$ 468,50

Total: R$ 468,50

Item 77

Item	Descrição	Qtde.	Unid.	Marca	Modelo	R$ Vlr. Unitário	R$ Vlr. Total
77	Vassoura de limpeza para vaso sanitário, de cerdas lisas com cabo e cepa de plástico, resistente e higiênica.	50,00	Und	CONDOR	CONDOR	R$ 14,72	R$ 736,00

Total: R$ 736,00

Item 78

Item	Descrição	Qtde.	Unid.	Marca	Modelo	R$ Vlr. Unitário	R$ Vlr. Total
78	Vassoura de pêlo, medindo 30cm, macia, com cabo reforçado, confeccionado em madeira resistente, plastificado e perfeitamente adaptado à base.	100,00	Und	CONDOR	CONDOR	R$ 20,45	R$ 2.045,00

BURITICUPU MA
Proc. 1203001 2025
Fls. 907
Rub.

Total: R$ 2.045,00

Item 79

Item	Descrição	Qtde.	Unid.	Marca	Modelo	R$ Vlr. Unitário	R$ Vlr. Total
79	Vassoura em nylon, com base pintada, dimensões: comprimento x largura x altura (59cm x 4,5cm x 3,5cm) cerdas em nylon, cabo de madeira medindo 1,30mt x 22mm.	100,00	Und	CONDOR	CONDOR	R$ 20,20	R$ 2.020,00

Total: R$ 2.020,00

Item 80

Item	Descrição	Qtde.	Unid.	Marca	Modelo	R$ Vlr. Unitário	R$ Vlr. Total
80	Colher de plástico, descartável para sobremesa resistente, na cor branca ou transparente, virgem, atóxico, pacote com 50 unidades. Caixa contendo 20 pacotes	20,00	Cx	PRAFESTA	PRAFESTA	R$ 73,78	R$ 1.475,60

Total: R$ 1.475,60

Item 81

Item	Descrição	Qtde.	Unid.	Marca	Modelo	R$ Vlr. Unitário	R$ Vlr. Total
81	Prato de plástico fundo, descartável n. 12, na cor branca ou transparente, virgem, atóxico, pacote com 10 unidades. Caixa contendo 100 pacotes	10,00	Cx	PRAFESTA	PRAFESTA	R$ 329,89	R$ 3.298,90

Total: R$ 3.298,90

Item 82

Item	Descrição	Qtde.	Unid.	Marca	Modelo	R$ Vlr. Unitário	R$ Vlr. Total
82	Agenda de anotações, encadernação: brochura; altura: 21cm; largura: 14cm; com no mínimo 160 folhas	50,00	UND	JANDAIA	JANDAIA	R$ 31,99	R$ 1.599,50

Total: R$ 1.599,50

Item 83

Item	Descrição	Qtde.	Unid.	Marca	Modelo	R$ Vlr. Unitário	R$ Vlr. Total
83	Alfinete para mapas 5mm fabricado com cabeça plástica, corpo em aço níquel cx com 50 Und.	50,00	UND	ALFINETES	ALFINETES	R$ 7,29	R$ 364,50

Total: R$ 364,50

BURITICURU-MA
Proc. 120300/2025
Fls. 408
Rub.

Item 84

Item	Descrição	Qtde.	Unid.	Marca	Modelo	R$ Vlr. Unitário	R$ Vlr. Total
84	Alfinetes para mapas e mural nº1	20,00	UND	ALFINETES	ALFINETES	R$ 8,93	R$ 178,60

Total: R$ 178,60

Item 85

Item	Descrição	Qtde.	Unid.	Marca	Modelo	R$ Vlr. Unitário	R$ Vlr. Total
85	Almofada de carimbo almofada de cor azul formulada com aditivos e corantes. dimensões aproximadas do produto: (lxaxp): 13 x 1 x 9 cm / peso: 0,065 kg.	30,00	UND	RADEX	RADEX	R$ 11,09	R$ 332,70

Total: R$ 332,70

Item 86

Item	Descrição	Qtde.	Unid.	Marca	Modelo	R$ Vlr. Unitário	R$ Vlr. Total
86	Anote e cole (post-it) 38X50MM - Bloco c/4, c/100 fls	50,00	UND	RADEX	RADEX	R$ 12,92	R$ 646,00

Total: R$ 646,00

Item 87

Item	Descrição	Qtde.	Unid.	Marca	Modelo	R$ Vlr. Unitário	R$ Vlr. Total
87	Balões todos os números e cores	200,00	UND	SÃO ROCK	SÃO ROCK	R$ 9,16	R$ 1.832,00

Total: R$ 1.832,00

Item 88

Item	Descrição	Qtde.	Unid.	Marca	Modelo	R$ Vlr. Unitário	R$ Vlr. Total
88	Caixa arquivo de polionda (cor azul) - confeccionada em polipropileno corrugado (polionda), modelo desmontável, fechamento duplo reforçado, com visor	100,00	UND	POLIONDA	POLIONDA	R$ 8,81	R$ 881,00

Total: R$ 881,00

BURITICUPU-MA
Proc. 1203001 2025
Fls. 909
Rub.

Item 89

Item	Descrição	Qtde.	Unid.	Marca	Modelo	R$ Vlr. Unitário	R$ Vlr. Total
89	Caixa para correspondência 1 andar, em acrílico transparente, medindo 370mm x 255mm	30,00	UND	POLIONDA	POLIONDA	R$ 45,88	R$ 1.376,40

Total: R$ 1.376,40

Item 90

Item	Descrição	Qtde.	Unid.	Marca	Modelo	R$ Vlr. Unitário	R$ Vlr. Total
90	Calculadora 12dig. com bobina	10,00	UND	ELGIN	ELGIN	R$ 21,36	R$ 213,60

Total: R$ 213,60

Item 91

Item	Descrição	Qtde.	Unid.	Marca	Modelo	R$ Vlr. Unitário	R$ Vlr. Total
91	Caneta esferográfica azul - escrita média, corpo em plástico, sextavada, ponta de tungstênio, carga removível, tampa cônica ventilada e tampão superior de pressão, tamanho de aproximadamente 15 cm com tampa, fabricação nacional, embalagem com dados de identificação do produto e data de validade. tipo bicou de qualidade superior. (caixa com 50 Und.)	10,00	UND	BIC	BIC	R$ 52,73	R$ 527,30

Total: R$ 527,30

Item 92

Item	Descrição	Qtde.	Unid.	Marca	Modelo	R$ Vlr. Unitário	R$ Vlr. Total
92	Caneta esferográfica preta - escrita média, corpo em plástico, sextavada, ponta de tungstênio, carga removível, tampa cônica ventilada e tampão superior de pressão, tamanho de aproximadamente 15 com tampa, fabricação nacional, embalagem com dados de identificação do produto e data de validade. tipo bicou de qualidade superior. (caixa com 50 Und.)	10,00	UND	BIC	BIC	R$ 52,56	R$ 525,60

BURITICUPU-MA
Proc. 2025
Fls.
Rub.

Total: R$ 525,60

Item 93

Item	Descrição	Qtde.	Unid.	Marca	Modelo	R$ Vlr. Unitário	R$ Vlr. Total
93	Caneta esferográficas vermelha cx c/50	10,00	UND	BIC	BIC	R$ 53,91	R$ 539,10

Total: R$ 539,10

Item 94

Item	Descrição	Qtde.	Unid.	Marca	Modelo	R$ Vlr. Unitário	R$ Vlr. Total
94	Caneta Marca Texto cor florescente amarela/verde/laranja cx c/ 12	30,00	UND	BIC	BIC	R$ 26,70	R$ 801,00

Total: R$ 801,00

Item 95

Item	Descrição	Qtde.	Unid.	Marca	Modelo	R$ Vlr. Unitário	R$ Vlr. Total
95	Capa para encadernação A-4, em polipropileno, frente transparente cristal line com linhas em relevo diagonal, fundo preto para contracapa e apresenta uma textura parecido com couro, Larg:21cm e Comp: 29cm com espessura de 30 mm. Pct com 100 und.	10,00	UND	MARPAX	MARPAX	R$ 79,80	R$ 798,00

Total: R$ 798,00

Item 96

Item	Descrição	Qtde.	Unid.	Marca	Modelo	R$ Vlr. Unitário	R$ Vlr. Total
96	Clips de ferro nº 2/0 galvanizado (caixa com 50 Und.) tamanho unitário: 31,5 x 10,8 mm material: aço	20,00	UND	BACCHI	BACCHI	R$ 5,78	R$ 115,60

Total: R$ 115,60

Item 97

Item	Descrição	Qtde.	Unid.	Marca	Modelo	R$ Vlr. Unitário	R$ Vlr. Total
97	Clips de ferro nº 3/0 galvanizado (caixa com 50 Und.) tamanho unitário: 36,5 x 12 mm material: aço	20,00	UND	BACCHI	BACCHI	R$ 6,17	R$ 123,40

Total: R$ 123,40

BURITICUPU-MA
Proc. 120300/2025
Fls.
Rub.

Item 98

Item	Descrição	Qtde.	Unid.	Marca	Modelo	R$ Vlr. Unitário	R$ Vlr. Total
98	Clips de ferro nº 4/0 galvanizado (caixa com 50 Und.) tamanho unitário: 40,7 x 13,3 mm material: aço	20,00	UND	BACCHI	BACCHI	R$ 7,46	R$ 149,20

Total: R$ 149,20

Item 99

Item	Descrição	Qtde.	Unid.	Marca	Modelo	R$ Vlr. Unitário	R$ Vlr. Total
99	Clips de ferro nº 6/0 galvanizado (caixa com 50 Und.) tamanho unitário: 45,5 x 16,5 mm material: aço	20,00	UND	BACCHI	BACCHI	R$ 7,65	R$ 153,00

Total: R$ 153,00

Item 100

Item	Descrição	Qtde.	Unid.	Marca	Modelo	R$ Vlr. Unitário	R$ Vlr. Total
100	Clips de ferro nº 8/0 galvanizado (caixa com 50 Und.) tamanho unitário: 53,8 x 20,6 mm material: aço	20,00	UND	BACCHI	BACCHI	R$ 9,53	R$ 190,60

Total: R$ 190,60

Item 101

Item	Descrição	Qtde.	Unid.	Marca	Modelo	R$ Vlr. Unitário	R$ Vlr. Total
101	Clips galvanizado nº 5/0 (caixa com 50 Und.)	20,00	UND	BACCHI	BACCHI	R$ 6,85	R$ 137,00

Total: R$ 137,00

Item 102

Item	Descrição	Qtde.	Unid.	Marca	Modelo	R$ Vlr. Unitário	R$ Vlr. Total
102	Cola branca 1L	10,00	UND	MAXI COLA	MAXI COLA	R$ 26,12	R$ 261,20

Total: R$ 261,20

Item 103

Item	Descrição	Qtde.	Unid.	Marca	Modelo	R$ Vlr. Unitário	R$ Vlr. Total
103	Cola líquida branca a base de agua, bico economico, atoxica 40 gr cx com com 12 Und	30,00	UND	MAXI COLA	MAXI COLA	R$ 61,08	R$ 1.832,40

BURITICUPU MA
Proc 20300
Fls. 2025
Rub

Total: R$ 1.832,40

Item 104

Item	Descrição	Qtde.	Unid.	Marca	Modelo	R$ Vlr. Unitário	R$ Vlr. Total
104	Colchete fixação, material aço, tratamento superficial latonado, tamanho nº15 - caixa com 72 Undades	10,00	UND	SUZU	SUZU	R$ 34,14	R$ 341,40

Total: R$ 341,40

Item 105

Item	Descrição	Qtde.	Unid.	Marca	Modelo	R$ Vlr. Unitário	R$ Vlr. Total
105	Colchete fixação, material aço, tratamento superficial latonado, tamanho nº4 - caixa com 72 Unidades.	10,00	UND	SUZU	SUZU	R$ 33,33	R$ 333,30

Total: R$ 333,30

Item 106

Item	Descrição	Qtde.	Unid.	Marca	Modelo	R$ Vlr. Unitário	R$ Vlr. Total
106	Colchete fixação, material aço, tratamento superficial latonado, tamanho nº9 - caixa com 72 Unidades.	10,00	UND	SUZU	SUZU	R$ 31,68	R$ 316,80

Total: R$ 316,80

Item 107

Item	Descrição	Qtde.	Unid.	Marca	Modelo	R$ Vlr. Unitário	R$ Vlr. Total
107	Colchete latonado nº 8 (caixa com 72 Und.) dimensões aproximadas da embalagem: 8 x 5,4 x 5,6cm ideal para prender papéis, possui manuseio simples que consiste em dobrar suas duas hastes de aço.	10,00	UND	SUZU	SUZU	R$ 30,57	R$ 305,70

Total: R$ 305,70

Item 108

Item	Descrição	Qtde.	Unid.	Marca	Modelo	R$ Vlr. Unitário	R$ Vlr. Total
108	Corretivo Líquido 18 ml cx c/ 12	10,00	UND	BIC	BIC	R$ 41,54	R$ 415,40

Total: R$ 415,40

BURITICUPU-MA
Proc. 1203081 2025
Fls. 413
Rub.

Item 109

Item	Descrição	Qtde.	Unid.	Marca	Modelo	R$ Vlr. Unitário	R$ Vlr. Total
109	Envelope amarelo 17x25 pct c/ 100 unds	10,00	UND	KRAFT	KRAFT	R$ 72,00	R$ 720,00

Total: R$ 720,00

Item 110

Item	Descrição	Qtde.	Unid.	Marca	Modelo	R$ Vlr. Unitário	R$ Vlr. Total
110	Envelope branco comercial 114x162mm s/cep pct c/ 100 unds	10,00	UND	KRAFT	KRAFT	R$ 75,00	R$ 750,00

Total: R$ 750,00

Item 111

Item	Descrição	Qtde.	Unid.	Marca	Modelo	R$ Vlr. Unitário	R$ Vlr. Total
111	Envelope branco saco kraft natural 229x324mm, 80g pct c/ 100 unds	10,00	UND	KRAFT	KRAFT	R$ 55,77	R$ 557,70

Total: R$ 557,70

Item 112

Item	Descrição	Qtde.	Unid.	Marca	Modelo	R$ Vlr. Unitário	R$ Vlr. Total
112	Envelope de papel 24x34 pct c/100 unds	10,00	UND	KRAFT	KRAFT	R$ 79,60	R$ 796,00

Total: R$ 796,00

Item 113

Item	Descrição	Qtde.	Unid.	Marca	Modelo	R$ Vlr. Unitário	R$ Vlr. Total
113	Envelope de papel 41x34 pct c/ 100 unds	10,00	UND	KRAFT	KRAFT	R$ 69,16	R$ 691,60

Total: R$ 691,60

Item 114

Item	Descrição	Qtde.	Unid.	Marca	Modelo	R$ Vlr. Unitário	R$ Vlr. Total
114	Envelope de papel formato A4 pct c/ 100 unds	10,00	UND	KRAFT	KRAFT	R$ 79,26	R$ 792,60

Total: R$ 792,60

BURITICUPU-MA
Proc. 2025
Fls.
Rub.

Item 115

Item	Descrição	Qtde.	Unid.	Marca	Modelo	R$ Vlr. Unitário	R$ Vlr. Total
115	Envelope em papel pequeno colorido 200x280 c/ 100 uni	10,00	UND	KRAFT	KRAFT	R$ 80,08	R$ 800,80

Total: R$ 800,80

em 116

Item	Descrição	Qtde.	Unid.	Marca	Modelo	R$ Vlr. Unitário	R$ Vlr. Total
116	Envelope ofício pct c/ 100 unds	10,00	UND	KRAFT	KRAFT	R$ 83,96	R$ 839,60

Total: R$ 839,60

Item 117

Item	Descrição	Qtde.	Unid.	Marca	Modelo	R$ Vlr. Unitário	R$ Vlr. Total
117	Envelope Pardo Oficio 240x340mm cx c/100	10,00	UND	KRAFT	KRAFT	R$ 112,30	R$ 1.123,00

Total: R$ 1.123,00

Item 118

Item	Descrição	Qtde.	Unid.	Marca	Modelo	R$ Vlr. Unitário	R$ Vlr. Total
118	Envelope saco kraft natural, 80 g, formato 210x410mm pacote com 50 und	10,00	UND	KRAFT	KRAFT	R$ 87,44	R$ 874,40

Total: R$ 874,40

Item 119

Item	Descrição	Qtde.	Unid.	Marca	Modelo	R$ Vlr. Unitário	R$ Vlr. Total
119	Envelope saco kraft natural, 80 g, formato 240x340mm pacote com 50 und	10,00	UND	KRAFT	KRAFT	R$ 84,21	R$ 842,10

Total: R$ 842,10

Item 120

Item	Descrição	Qtde.	Unid.	Marca	Modelo	R$ Vlr. Unitário	R$ Vlr. Total
120	Escarcela plástica c/ elástico tipo Polionda	200,00	UND	ABAELASTICO	ABAELASTICO	R$ 5,27	R$ 1.054,00

Total: R$ 1.054,00

BURITICUPU-MA
Proc. 1203004 2025
Fls. 9,15
Rub.

Item 121

Item	Descrição	Qtde.	Unid.	Marca	Modelo	R$ Vlr. Unitário	R$ Vlr. Total
121	Estilete com Lâmina Larga 18 mm com cabo em polipropileno	10,00	UND	VONDER	VONDER	R$ 8,76	R$ 87,60

Total: R$ 87,60

Item 122

Item	Descrição	Qtde.	Unid.	Marca	Modelo	R$ Vlr. Unitário	R$ Vlr. Total
122	Estilete, corpo plástico resistente, largura lâmina 9 mm, tipo lâmina retrátil, tipo fixação lâmina encaixe de pressão pct c/ 50 unds	10,00	UND	VONDER	VONDER	R$ 136,69	R$ 1.366,90

Total: R$ 1.366,90

Item 123

Item	Descrição	Qtde.	Unid.	Marca	Modelo	R$ Vlr. Unitário	R$ Vlr. Total
123	Etiqueta auto adesiva, medindo 45x13mm, em papel vermelho c/ adesivo sintético, impressão urgente em letras pretas, acondicionada em caixa de no minímo de 210 Undades. validade mínima: 2 anos.	10,00	UND	PIMANCO	PIMANCO	R$ 70,60	R$ 706,00

Total: R$ 706,00

Item 124

Item	Descrição	Qtde.	Unid.	Marca	Modelo	R$ Vlr. Unitário	R$ Vlr. Total
124	Extrator de grampo metalico tipo espatula em aço niquelado dimensões 15 cm reforçado (cx com 12 Undades)	20,00	UND	MOLIN	MOLIN	R$ 53,87	R$ 1.077,40

Total: R$ 1.077,40

Item 125

Item	Descrição	Qtde.	Unid.	Marca	Modelo	R$ Vlr. Unitário	R$ Vlr. Total
125	Fita adesiva durex (Grande), 10 und 50mx50mm	20,00	UND	SCOTCH	SCOTCH	R$ 14,57	R$ 291,40

Total: R$ 291,40

BURITICUPU-MA
Proc. 20300
Fls.
2025
Rub.

Item 126

Item	Descrição	Qtde.	Unid.	Marca	Modelo	R$ Vlr. Unitário	R$ Vlr. Total
126	Fita adesiva em pvc, para empacotamento geral, tamanho 50mmx50m	20,00	UND	SCOTCH	SCOTCH	R$ 13,59	R$ 271,80

Total: R$ 271,80

Item 127

Item	Descrição	Qtde.	Unid.	Marca	Modelo	R$ Vlr. Unitário	R$ Vlr. Total
127	Fita adesiva transparente -12mm x 40m	20,00	UND	SCOTCH	SCOTCH	R$ 4,93	R$ 98,60

Total: R$ 98,60

Item 128

Item	Descrição	Qtde.	Unid.	Marca	Modelo	R$ Vlr. Unitário	R$ Vlr. Total
128	Fita Durex transparente12mmx40mm	20,00	UND	SCOTCH	SCOTCH	R$ 3,26	R$ 65,20

Total: R$ 65,20

Item 129

Item	Descrição	Qtde.	Unid.	Marca	Modelo	R$ Vlr. Unitário	R$ Vlr. Total
129	Fita gomada 36mm x 50m	20,00	UND	SCOTCH	SCOTCH	R$ 22,18	R$ 443,60

Total: R$ 443,60

Item 130

Item	Descrição	Qtde.	Unid.	Marca	Modelo	R$ Vlr. Unitário	R$ Vlr. Total
130	Grampeador de mesa em metal 26x6	50,00	UND	MAXPRINT	MAXPRINT	R$ 30,93	R$ 1.546,50

Total: R$ 1.546,50

Item 131

Item	Descrição	Qtde.	Unid.	Marca	Modelo	R$ Vlr. Unitário	R$ Vlr. Total
131	Grampeador Grande capacidade até 100fl	10,00	UND	MAXPRINT	MAXPRINT	R$ 105,61	R$ 1.056,10

Total: R$ 1.056,10

BURITICUPU-MA
Proc. 1203001 2025
Fls.
Rub.

Item 132

Item	Descrição	Qtde.	Unid.	Marca	Modelo	R$ Vlr. Unitário	R$ Vlr. Total
132	Lápis Preto Grafite nº 2 cx c/144	10,00	UND	FABICASTELL	FABICASTELL	R$ 89,89	R$ 898,90

Total: R$ 898,90

Item 133

Item	Descrição	Qtde.	Unid.	Marca	Modelo	R$ Vlr. Unitário	R$ Vlr. Total
133	Liga borracha natural Pct 100 und	20,00	UND	PREMIER	PREMIER	R$ 8,86	R$ 177,20

Total: R$ 177,20

Item 134

Item	Descrição	Qtde.	Unid.	Marca	Modelo	R$ Vlr. Unitário	R$ Vlr. Total
134	Livro ata, em papel sulfite, com 200 folhas pautadas enumeradas sequencialmente com gramatura 75g/m2, capa dura em papelão plastificado, medindo 210mm x 297mm	50,00	UND	BELCLIPS	BELCLIPS	R$ 25,23	R$ 1.261,50

Total: R$ 1.261,50

Item 135

Item	Descrição	Qtde.	Unid.	Marca	Modelo	R$ Vlr. Unitário	R$ Vlr. Total
135	Livro de ponto, quantidade folhas 100, tipo capa dura, cor capa preta, comprimento 330, largura 216, uso administrativo	30,00	UND	BELCLIPS	BELCLIPS	R$ 22,92	R$ 687,60

Total: R$ 687,60

Item 136

Item	Descrição	Qtde.	Unid.	Marca	Modelo	R$ Vlr. Unitário	R$ Vlr. Total
136	Livro para protocolo de correspondência c/ 94 capa dura, 100fls informações: livro protocolo de correspondência 1/4 com 100 folhas	20,00	UND	BELCLIPS	BELCLIPS	R$ 23,25	R$ 465,00

Total: R$ 465,00

BURITICUPU-MA
Proc. 120300/2025
Fls.
Rub.

Item 137

Item	Descrição	Qtde.	Unid.	Marca	Modelo	R$ Vlr. Unitário	R$ Vlr. Total
137	Marcador de texto cor amarela, com ponta macia e tinta fluorescente para destacar o texto. cx com 12 Und.	10,00	UND	FABER CASTELL	FABER CASTELL	R$ 23,09	R$ 230,90

Total: R$ 230,90

Item 138

Item	Descrição	Qtde.	Unid.	Marca	Modelo	R$ Vlr. Unitário	R$ Vlr. Total
138	Marcador de texto cor azul, com ponta macia e tinta fluorescente para destacar o texto. cx com 12 Und.	10,00	UND	FABER CASTELL	FABER CASTELL	R$ 24,99	R$ 249,90

Total: R$ 249,90

Item 139

Item	Descrição	Qtde.	Unid.	Marca	Modelo	R$ Vlr. Unitário	R$ Vlr. Total
139	Marcador de texto cor laranja, com ponta macia e tinta fluorescente para destacar o texto. cx com 12 Und.	10,00	UND	FABER CASTELL	FABER CASTELL	R$ 26,76	R$ 267,60

Total: R$ 267,60

Item 140

Item	Descrição	Qtde.	Unid.	Marca	Modelo	R$ Vlr. Unitário	R$ Vlr. Total
140	Marcador de texto cor verde, com ponta macia e tinta fluorescente para destacar o texto. cx com 12 Und.	10,00	UND	FABER CASTELL	FABER CASTELL	R$ 25,60	R$ 256,00

Total: R$ 256,00

Item 141

Item	Descrição	Qtde.	Unid.	Marca	Modelo	R$ Vlr. Unitário	R$ Vlr. Total
141	Molha dedo pasta água com 20gr.	100,00	UND	KAZ	KAZ	R$ 5,24	R$ 524,00

Total: R$ 524,00

BURITICUPU-MA
Proc. 1203001 2025
Fls. 919
Rub.

Item 142

Item	Descrição	Qtde.	Unid.	Marca	Modelo	R$ Vlr. Unitário	R$ Vlr. Total
142	Organizador c/2 bandejas tipo acrílico	50,00	UND	MULTCLIK	MULTCLIK	R$ 43,55	R$ 2.177,50

Total: R$ 2.177,50

Item 143

Item	Descrição	Qtde.	Unid.	Marca	Modelo	R$ Vlr. Unitário	R$ Vlr. Total
143	Organizador de Mesa 3 em 1 c/ porta lápis, clips e lembretes tipo acrílico	50,00	UND	MULTCLIK	MULTCLIK	R$ 39,95	R$ 1.997,50

Total: R$ 1.997,50

Item 144

Item	Descrição	Qtde.	Unid.	Marca	Modelo	R$ Vlr. Unitário	R$ Vlr. Total
144	Pasta Az, Com 2 Furos, Na Cor Preta, Medindo 8 X 26 X 35 Cm (Tamanho Ofício)	300,00	UND	CHIES	CHIES	R$ 20,33	R$ 6.099,00

Total: R$ 6.099,00

Item 145

Item	Descrição	Qtde.	Unid.	Marca	Modelo	R$ Vlr. Unitário	R$ Vlr. Total
145	Papel A4 (branco) papel sulfite branco no formato a4 (210x297) gramatura 75grs, pacote com 500 folhas. excelente para reproduções em copiadoras, impressoras laser e ink jet. versátil, prático e econômico. caixa com 10 resmas.	300,00	UND	CHAMEX	CHAMEX	R$ 268,00	R$ 80.400,00

Total: R$ 80.400,00

Item 146

Item	Descrição	Qtde.	Unid.	Marca	Modelo	R$ Vlr. Unitário	R$ Vlr. Total
146	Papel Fotográfico A4 180g c/ 50 Folhas, tipo gloss, cor Branco, alta resolução, gramatura 180g.	30,00	UND	JOJO PAPEL	JOJO PAPEL	R$ 24,83	R$ 744,90

Total: R$ 744,90

BURITICURUMA
Proc. 1203001 2025
Fls. 920
Rub.

Item 147

Item	Descrição	Qtde.	Unid.	Marca	Modelo	R$ Vlr. Unitário	R$ Vlr. Total
147	Pasta com elástico de polionda tipo escacela transparente.	100,00	UND	PRINTLOJA	PRINTLOJA	R$ 5,67	R$ 567,00

Total: R$ 567,00

Item 148

Item	Descrição	Qtde.	Unid.	Marca	Modelo	R$ Vlr. Unitário	R$ Vlr. Total
148	Pasta com grampo, plástica	100,00	UND	PRINTLOJA	PRINTLOJA	R$ 7,33	R$ 733,00

Total: R$ 733,00

Item 149

Item	Descrição	Qtde.	Unid.	Marca	Modelo	R$ Vlr. Unitário	R$ Vlr. Total
149	Pasta De Papelão C/ Aba Elastica	100,00	UND	PRINTLOJA	PRINTLOJA	R$ 8,36	R$ 836,00

Total: R$ 836,00

Item 150

Item	Descrição	Qtde.	Unid.	Marca	Modelo	R$ Vlr. Unitário	R$ Vlr. Total
150	Pasta suspensa em plastico cristal com trilho e visor, caixa com 50 Undades	50,00	UND	PRINTLOJA	PRINTLOJA	R$ 9,37	R$ 468,50

Total: R$ 468,50

Item 151

Item	Descrição	Qtde.	Unid.	Marca	Modelo	R$ Vlr. Unitário	R$ Vlr. Total
151	Pen Drive 16 Gb	100,00	UND	SANDISCK	SANDISCK	R$ 29,72	R$ 2.972,00

Total: R$ 2.972,00

Item 152

Item	Descrição	Qtde.	Unid.	Marca	Modelo	R$ Vlr. Unitário	R$ Vlr. Total
152	Pen Drive 32 Gb	100,00	UND	SANDISCK	SANDISCK	R$ 36,45	R$ 3.645,00

Total: R$ 3.645,00

BURITICUPU/MA
Proc. 2025
Fls.
Rub.

Item 153

Item	Descrição	Qtde.	Unid.	Marca	Modelo	R$ Vlr. Unitário	R$ Vlr. Total
153	Pendrive sandisk 8gb	50,00	UND	SANDISCK	SANDISCK	R$ 37,65	R$ 1.882,50

Total: R$ 1.882,50

Item 154

Item	Descrição	Qtde.	Unid.	Marca	Modelo	R$ Vlr. Unitário	R$ Vlr. Total
154	Pilha alcalina AA e AAA	200,00	UND	DURACELL	DURACELL	R$ 4,68	R$ 936,00

Total: R$ 936,00

Item 155

Item	Descrição	Qtde.	Unid.	Marca	Modelo	R$ Vlr. Unitário	R$ Vlr. Total
155	Pincel Atômico recarregável cx c/12. Cor: Preto/Azul /Vermelho.	10,00	UND	FABICASTELL	FABICASTELL	R$ 85,13	R$ 851,30

Total: R$ 851,30

Item 156

Item	Descrição	Qtde.	Unid.	Marca	Modelo	R$ Vlr. Unitário	R$ Vlr. Total
156	Porta caneta em acrílico	30,00	UND	ACRILEX	ACRILEX	R$ 46,73	R$ 1.401,90

Total: R$ 1.401,90

Item 157

Item	Descrição	Qtde.	Unid.	Marca	Modelo	R$ Vlr. Unitário	R$ Vlr. Total
157	Prancheta em Poliestireno, Transparente, c/pegador de metal, tam A4	50,00	UND	ACRILEX	ACRILEX	R$ 16,88	R$ 844,00

Total: R$ 844,00

Item 158

Item	Descrição	Qtde.	Unid.	Marca	Modelo	R$ Vlr. Unitário	R$ Vlr. Total
158	Grampo tipo trilho para prendedor de papel em plástico p/ processo (macho e fêmea) p/ 500 folhas. o macho deve ter tamanho mínimo de 31cm e a fêmea, no mínimo, 12cm de comprimento e 1,5cm de largura, com escamas. cód. asi. 4359. Caixa com 50 Undades.	50,00	UND	GRAMPO METAL	GRAMPO METAL	R$ 24,61	R$ 1.230,50

BURITICUPU/MA
Proc. 2025
Fls.
Rub.

Total: R$ 1.230,50

Item 159

Item	Descrição	Qtde.	Unid.	Marca	Modelo	R$ Vlr. Unitário	R$ Vlr. Total
159	Grampo tipo trilho para prendedor de papel em metal p/ processo (macho e fêmea) p/ 500 folhas. o macho deve ter tamanho mínimo de 31cm e a fêmea, no mínimo, 12cm de comprimento e 1,5cm de largura, com escamas. cód. asi. 4359. Caixa com 50 Undades	50,00	UND	GRAMPO METAL	GRAMPO METAL	R$ 24,61	R$ 1.230,50

Total: R$ 1.230,50

Item 160

Item	Descrição	Qtde.	Unid.	Marca	Modelo	R$ Vlr. Unitário	R$ Vlr. Total
160	Régua Acrílica de 30cm transparente	30,00	UND	KOSMON	KOSMON	R$ 5,58	R$ 167,40

Total: R$ 167,40

Item 161

Item	Descrição	Qtde.	Unid.	Marca	Modelo	R$ Vlr. Unitário	R$ Vlr. Total
161	Régua plástica 50cm em acrílico transparente	30,00	UND	KOSMON	KOSMON	R$ 8,78	R$ 263,40

Total: R$ 263,40

Item 162

Item	Descrição	Qtde.	Unid.	Marca	Modelo	R$ Vlr. Unitário	R$ Vlr. Total
162	Tesoura Grande uso geral inox 8, com cabo de polipropileno preto.	50,00	UND	TESSOURA CONFORT	TESSOURA CONFORT	R$ 12,30	R$ 615,00

Total: R$ 615,00

Item 163

Item	Descrição	Qtde.	Unid.	Marca	Modelo	R$ Vlr. Unitário	R$ Vlr. Total
163	Tinta p/ Carimbo preta e azul com 40 ml com alto rendimento.	50,00	UND	RADEZ	RADEZ	R$ 23,54	R$ 1.177,00

Total: R$ 1.177,00

BURITICUPU-MA
Proc. 1203001 2025
Fls. 923
Rubr.

Item 164

Item	Descrição	Qtde.	Unid.	Marca	Modelo	R$ Vlr. Unitário	R$ Vlr. Total
164	Tonner Original ou compatível c/ Brother Modelo: DCP 7055	50,00	UND	BROTHER	BROTHER	R$ 161,72	R$ 8.086,00

Total: R$ 8.086,00

Item 165

Item	Descrição	Qtde.	Unid.	Marca	Modelo	R$ Vlr. Unitário	R$ Vlr. Total
165	Tonner Original ou compatível c/ Epson L210 - BK(T6641)-C(T6642) - M(T6643) - Y(T6644)	50,00	UND	EPSON	EPSON	R$ 187,77	R$ 9.388,50

Total: R$ 9.388,50

Item 166

Item	Descrição	Qtde.	Unid.	Marca	Modelo	R$ Vlr. Unitário	R$ Vlr. Total
166	Tonner Original ou compatível c/ Epson L3250	50,00	UND	EPSON	EPSON	R$ 178,96	R$ 8.948,00

Total: R$ 8.948,00

Item 167

Item	Descrição	Qtde.	Unid.	Marca	Modelo	R$ Vlr. Unitário	R$ Vlr. Total
167	Tonner Original ou compatível c/ HP Laser Jet Pro MFP M127Fn	50,00	UND	HP	HP	R$ 161,96	R$ 8.098,00

Total: R$ 8.098,00

Total Geral: R$415.897,30

BURITICUPU-MA
Proc. 1203001-2025
Fls.
Rub.

Fornecedor : 49.014.243/0001-78 - 49.014.243 CAIO VITOR DELGADO CARDOSO

Item 2

Item	Descrição	Qtde.	Unid.	Marca	Modelo	R$ Vlr. Unitário	R$ Vlr. Total
2	AÇÚCAR, obtido da cana de açúcar, com aspecto, cor, cheiro e sabor próprio, com teor de sacarose mínimo de 98,5, sem fermentação, isento de sujidades, parasitas e de enxofre, acondicionado em pacote de 1kg. Prazo de validade mínimo de 06 meses a partir da data de entrega.	500,00	KG	BLANCO	BLANCO	R$ 5,00	R$ 2.500,00

Total: R$ 2.500,00

Item 4

Item	Descrição	Qtde.	Unid.	Marca	Modelo	R$ Vlr. Unitário	R$ Vlr. Total
4	AVEIA EM FLOCOS, produto resultante da moagem de grãos de aveia após limpeza e classificação. Embalados em caixas de papelão resistentes. Contendo identificação do fabricante, informações nutricionais, data de fabricação e prazo de validade mínimo de 06 meses a partir da data de entrega. Caixa com embalagem de 170g.	200,00	UND	NESTLE	NESTLE	R$ 4,50	R$ 900,00

Total: R$ 900,00

Item 11

Item	Descrição	Qtde.	Unid.	Marca	Modelo	R$ Vlr. Unitário	R$ Vlr. Total
11	CHÁ DE ERVA-DOCE, valor calórico 0 Kcal, carboidratos 0 g, proteínas 0 g, gorduras totais 0 g, sódio 0mg, potássio 37mg. Acondicionado em sachê correspondente a uma porção de 130ml, reembalado em caixa 100g / 10 sachê, contendo identificação do fabricante, informações nutricionais, data de fabricação e prazo de validade mínimo de 06 meses a partir da data de entrega.	60,00	UND	MARATÁ	MARATÁ	R$ 6,95	R$ 417,00

Total: R$ 417,00

Item 13

Item	Descrição	Qtde.	Unid.	Marca	Modelo	R$ Vlr. Unitário	R$ Vlr. Total
13	FARINHA LÁCTEA, a base de farinha de trigo, leite em pó integral, açúcar, sal, vitaminas, sais minerais, aromatizantes. Composição nutricional mínima (100g): 11g de proteínas, 69g de hidratos de carbono, valor calórico 400 kcal. Acondicionada em embalagem de 200g, contendo indicação do fabricante, data de fabricação e prazo de validade mínimo de 06 meses a partir da data de entrega.	50,00	PCT	NESTLE	NESTLE	R$ 8,90	R$ 445,00

BURITICUPU MA
Proc. 1203001 2025
Fls. 9/25
Rub.

Total: R$ 445,00

Item 14

Item	Descrição	Qtde.	Unid.	Marca	Modelo	R$ Vlr. Unitário	R$ Vlr. Total
14	FÉCULA DE MANDIOCA, isenta de sujidades e/ou parasitas. Acondicionada em embalagem de 1 kg, contendo indicação do fabricante, informações nutricionais, data de fabricação e prazo de validade mínimo de 06 meses a partir da data de entrega.	100,00	KG	PINDUCA	PINDUCA	R$ 9,10	R$ 910,00

Total: R$ 910,00

Item 15

Item	Descrição	Qtde.	Unid.	Marca	Modelo	R$ Vlr. Unitário	R$ Vlr. Total
15	FLOCOS DE ARROZ, Farinha de arroz em flocos, acondicionada em pacote de 500g, contendo indicação do fabricante, informações nutricionais, data de fabricação e prazo de validade mínimo de 06 meses a partir da data de entrega.	200,00	PCT	NUTRIVITA	NUTRIVITA	R$ 4,25	R$ 850,00

Total: R$ 850,00

Item 16

Item	Descrição	Qtde.	Unid.	Marca	Modelo	R$ Vlr. Unitário	R$ Vlr. Total
16	FLOCOS DE MILHO, Farinha de milho amarela em flocos, acondicionada em pacote de 500g, contendo indicação do fabricante, informações nutricionais, data de fabricação e prazo de validade mínimo de 06 meses a partir da data de entrega.	200,00	PCT	NUTRIVITA	NUTRIVITA	R$ 2,75	R$ 550,00

Total: R$ 550,00

Item 19

Item	Descrição	Qtde.	Unid.	Marca	Modelo	R$ Vlr. Unitário	R$ Vlr. Total
19	MASSA PRONTA PARA BOLO, sabores variados: chocolate, baunilha e laranja. Acondicionadas em embalagem de 450g, contendo indicação do fabricante, informações nutricionais, data de fabricação e prazo de validade mínimo de 90 dias a partir da data de entrega.	200,00	PCT	MARATÁ	MARATÁ	R$ 8,10	R$ 1.620,00

BURITICUPU-MA
Proc. 1203001 2025
Fls. 926
Rub.

Total: R$ 1.620,00

Item 29

Item	Descrição	Qtde.	Unid.	Marca	Modelo	R$ Vlr. Unitário	R$ Vlr. Total
29	ÁGUA MINERAL Natural Sem Gás, 500ml Fardo Com 12 Unidades	600,00	FD	PSIU	PSIU	R$ 25,20	R$ 15.120,00

Total: R$ 15.120,00

Item 53

Item	Descrição	Qtde.	Unid.	Marca	Modelo	R$ Vlr. Unitário	R$ Vlr. Total
53	Esponja palha de aço pct 8 und.	100,00	Pct	ASSOLAN	ASSOLAN	R$ 3,05	R$ 305,00

Total: R$ 305,00

Item 54

Item	Descrição	Qtde.	Unid.	Marca	Modelo	R$ Vlr. Unitário	R$ Vlr. Total
54	Esponja de louça, dupla face, medindo aproximadamente 110x75x20mm, sendo uma face macia e outra abrasiva.	200,00	Und	JEITOSA	JEITOSA	R$ 1,55	R$ 310,00

Total: R$ 310,00

Item 91

Item	Descrição	Qtde.	Unid.	Marca	Modelo	R$ Vlr. Unitário	R$ Vlr. Total
91	Caneta esferográfica azul - escrita média, corpo em plástico, sextavada, ponta de tungstênio, carga removível, tampa cônica ventilada e tampão superior de pressão, tamanho de aproximadamente 15 cm com tampa, fabricação nacional, embalagem com dados de identificação do produto e data de validade. tipo bicou de qualidade superior. (caixa com 50 Und.)	10,00	UND	BIC	BIC	R$ 50,10	R$ 501,00

Total: R$ 501,00

Item 92

Item	Descrição	Qtde.	Unid.	Marca	Modelo	R$ Vlr. Unitário	R$ Vlr. Total
92	Caneta esferográfica preta - escrita média, corpo em plástico, sextavada, ponta de tungstênio, carga removível, tampa cônica ventilada e tampão superior de pressão, tamanho de aproximadamente 15 com tampa, fabricação nacional, embalagem com dados de identificação do produto e data de validade. tipo bicou de qualidade superior. (caixa com 50 Und.)	10,00	UND	BIC	BIC	R$ 50,00	R$ 500,00

BURITICUPU-MA
Proc. 120300
Fls. 2025
Rub.

Total: R$ 500,00

Item 93

Item	Descrição	Qtde.	Unid.	Marca	Modelo	R$ Vlr. Unitário	R$ Vlr. Total
93	Caneta esferográficas vermelha cx c/50	10,00	UND	BIC	BIC	R$ 51,20	R$ 512,00

Total: R$ 512,00

Item 96

Item	Descrição	Qtde.	Unid.	Marca	Modelo	R$ Vlr. Unitário	R$ Vlr. Total
96	Clips de ferro nº 2/0 galvanizado (caixa com 50 Und.) tamanho unitário: 31,5 x 10,8 mm material: aço	20,00	UND	BACCHI	BACCHI	R$ 5,50	R$ 110,00

Total: R$ 110,00

Item 97

Item	Descrição	Qtde.	Unid.	Marca	Modelo	R$ Vlr. Unitário	R$ Vlr. Total
97	Clips de ferro nº 3/0 galvanizado (caixa com 50 Und.) tamanho unitário: 36,5 x 12 mm material: aço	20,00	UND	BACCHI	BACCHI	R$ 5,90	R$ 118,00

Total: R$ 118,00

Item 98

Item	Descrição	Qtde.	Unid.	Marca	Modelo	R$ Vlr. Unitário	R$ Vlr. Total
98	Clips de ferro nº 4/0 galvanizado (caixa com 50 Und.) tamanho unitário: 40,7 x 13,3 mm material: aço	20,00	UND	BACCHI	BACCHI	R$ 7,10	R$ 142,00

Total: R$ 142,00

Item 99

Item	Descrição	Qtde.	Unid.	Marca	Modelo	R$ Vlr. Unitário	R$ Vlr. Total
99	Clips de ferro nº 6/0 galvanizado (caixa com 50 Und.) tamanho unitário: 45,5 x 16,5 mm material: aço	20,00	UND	BACCHI	BACCHI	R$ 7,30	R$ 146,00

Total: R$ 146,00

BURITICUPU-MA
Proc. 120304 2025
Fls. 498
Rub.

Item 100

Item	Descrição	Qtde.	Unid.	Marca	Modelo	R$ Vlr. Unitário	R$ Vlr. Total
100	Clips de ferro nº 8/0 galvanizado (caixa com 50 Und.) tamanho unitário: 53,8 x 20,6 mm material: aço	20,00	UND	BACCHI	BACCHI	R$ 9,05	R$ 181,00

Total: R$ 181,00

Item 132

Item	Descrição	Qtde.	Unid.	Marca	Modelo	R$ Vlr. Unitário	R$ Vlr. Total
132	Lápis Preto Grafite nº 2 cx c/144	10,00	UND	BAZZE	BAZZE	R$ 85,40	R$ 854,00

Total: R$ 854,00

Item 134

Item	Descrição	Qtde.	Unid.	Marca	Modelo	R$ Vlr. Unitário	R$ Vlr. Total
134	Livro ata, em papel sulfite, com 200 folhas pautadas enumeradas sequencialmente com gramatura 75g/m2, capa dura em papelão plastificado, medindo 210mm x 297mm	50,00	UND	SD/ANIMATI	SD/ANIMATI	R$ 25,00	R$ 1.250,00

Total: R$ 1.250,00

Item 160

Item	Descrição	Qtde.	Unid.	Marca	Modelo	R$ Vlr. Unitário	R$ Vlr. Total
160	Régua Acrílica de 30cm transparente	30,00	UND	MAXCRIL	MAXCRIL	R$ 5,30	R$ 159,00

Total: R$ 159,00

Total Geral: R$28.400,00

CÂMARA MUNICIPAL DE BURITICUPU

CÂMARA MUNICIPAL DE BURITICUPU/ MA

PREGÃO ELETRÔNICO Nº 002/2025

PROCESSO LICITATÓRIO 1203001/2025

LICITANET
LICITAÇÕES ELETRÔNICAS 4.0

BURITICUPU MA
Proc. 1203001/2025
Fls. 424
Rub.

Proposta Inicial do Fornecedor

Fornecedor : 43.044.418/0001-03 - M TESTA ATACADO LTDA

Item 71

Item	Descrição	Qtde.	Unid.	Marca	Modelo	R$ Vlr. Unitário	R$ Vlr. Total
71	Sabão em pó, embalagem de 500g.	500,00	Und	BARBAREX	SABAO PO	R$ 100,00	R$ 50.000,00

Total: R$ 50.000,00

Total Geral: R$50.000,00

CÂMARA MUNICIPAL DE BURITICUPU

CÂMARA MUNICIPAL DE BURITICUPU/ MA

PREGÃO ELETRÔNICO Nº 002/2025

PROCESSO LICITATÓRIO 1203001/2025

Proposta Inicial do Fornecedor

LICITANET LICITAÇÕES ELETRÔNICAS 4.0

BURITICUPU-MA
Proc. 1203001 2025
Fls. 430
Rub.

Fornecedor : 50.958.011/0001-57 - LICITA SHOP COMERCIO E SERVICOS LTDA

Item 151

Item	Descrição	Qtde.	Unid.	Marca	Modelo	R$ Vlr. Unitário	R$ Vlr. Total
151	Pen Drive 16 Gb	100,00	UND	Kapbom Altomex Leboss Eco	16G 2.0	R$ 29,72	R$ 2.972,00

Total: R$ 2.972,00

Item 152

Item	Descrição	Qtde.	Unid.	Marca	Modelo	R$ Vlr. Unitário	R$ Vlr. Total
152	Pen Drive 32 Gb	100,00	UND	Kapbom Altomex Leboss Eco	32G 2.0	R$ 36,45	R$ 3.645,00

Total: R$ 3.645,00

Item 153

Item	Descrição	Qtde.	Unid.	Marca	Modelo	R$ Vlr. Unitário	R$ Vlr. Total
153	Pendrive sandisk 8gb	50,00	UND	Kapbom Altomex Leboss Eco	8G 2.0	R$ 37,65	R$ 1.882,50

Total: R$ 1.882,50

Total Geral: R$8.499,50

CÂMARA MUNICIPAL DE BURITICUPU
A VOZ DO POVO
CEP: 65.393-000 Telefone: (0xx98) 3664-6420
CNPJ. 01.612.526/0001-95

BURITICUPU-MA
Proc. 1203001 2025
Fls. 931
Rub. A

JUNTADA DE PROPOSTAS DE PREÇOS FINAL

Junto aos autos do processo licitatório Nº 002/2025, na modalidade PREGÃO ELETRÔNICO, a **PROPOSTA DE PREÇO FINAL** apresentadas para o presente certame.

Buriticupu - MA, em 24 de abril de 2025.

marinete santos Borges

MARINETE SANTOS BORGES
Portaria: 002/2025
Pregoeira

CÂMARA MUNICIPAL DE BURITICUPU
A VOZ DO POVO
CEP: 65.393-000 Telefone: (0xx98) 3664-6420
CNPJ. 01.612.526/0001-95

BURITICUPU-MA
Proc. 1203001 2025
Fls. 932
Rub.

Processo Administrativo nº 1203001/2025
Modalidade: Pregão Eletrônico n° 002/2025

Objeto: Registro de Preços para contratação de empresa para aquisição de gêneros alimentícios em geral, material de limpeza e higiene e materiais de expediente para atender as necessidades da Câmara Municipal de Buriticupu – MA.

PROPOSTA DE PREÇOS FINAL :

NATUBA EMPREENDIMENTOS ECONSULTORIA LTDA
CNPJ: 18.212.584/0001-24

Buriticupu - MA, em 24 de abril de 2025.

BURITICUPU - MA
Proc. 1203001 2025
Fls. 133
Rub.

PROPOSTA DE PREÇOS
PREGÃO ELETRONICO Nº 002/2025
PROCESSO ADMNISTRATIVO Nº 1203001//2025

Prezados Senhores,

Pelo presente, submetemos à apreciação de V. Sra. a nossa proposta relativa à licitação em epígrafe, assumindo inteira responsabilidade por quaisquer erros ou omissões que venham a ser verificados na preparação.

Registro de Preços para contratação de empresa para aquisição de gêneros alimentícios em geral, material de limpeza e higiene e materiais de expediente para atender as necessidades da Câmara Municipal de Buriticupu – MA.

1. PROPONENTE
Razão Social: NATUBA EMPREENDIMENTOS E CONSULTORIA LTDA CNPJ: 18.212.584/0001-24
Endereço: RUA SÃO LUIS, Nº 166, CENTRO, BOM JARDIM – MA
E-MAIL: izaquegomes1985@gmail.com Fone/Fax: (98) 99129-1156
Valor total da Proposta Final: R$ **323,20 (trezentos e vinte e três reais)**

1. PLANILHA DA PROPOSTA (ESPECIFICAÇÕES, QUANTITATIVOS E PREÇOS).

Item	Quant.	Unid.	Descrição	Marca	Modelo	Valor R$	Total R$
47	8	Cx	Limpa alumínio com composição: ácido, dodecil benzeno sulfônico, espessante, coadjuvante, fragrância, corante e água. Embalagem de 500ml. Caixa com 24und.	DULAGO	CX	R$ 40,40	R$ 323,20
						Total R$	**323,20**

IZAQUE GOMES ARAUJO:01432146327
Assinado de forma digital por IZAQUE GOMES ARAUJO:01432146327
Dados: 2025.04.24 09:42:41 -03'00'

BURITICUPU-MA
Proc. 120300 2025
Fls. 434
Rub.

2. Declaro que nos preços indicados na planilha de preços acima, estão incluídos todos os custos, benefícios, encargos, tributos e demais contribuições pertinentes

3. Declaro conhecer a legislação de regência desta licitação e que os produtos serão fornecidos de acordo com as condições estabelecidas neste Edital e seus anexos, que conhecemos e aceitamos em todos os seus termos.

4. O prazo de validade desta proposta é de 90 (Noventa) dias, contados da data de abertura, conforme previsto no preâmbulo do Edital do Pregão Eletrônico N° 002/2025

5. Declaro que entregaremos os produtos licitados no prazo máximo (conforme edital), contados do recebimento da Ordem de Fornecimento.

6. Declaro que providenciaremos a substituição do(s) produto(s) rejeitado(s) no todo ou em parte pela contratante, na hipótese de não conformidade com as especificações exigidas no Anexo II – Termo de Referência, quando do seu recebimento provisório, no prazo de até (conforme edital), contados a partir da notificação oficial feita pelo gestor/fiscal da contratação, sem qualquer custo para a Contratante.

7. Informamos, desde já, que, caso nos seja adjudicado o objeto da licitação, os pagamentos deverão ser creditados à CONTA CORRENTE N°. 135347-0, AGÊNCIA N°. 2972-6, BANCO: Banco do Brasil, em nome de NATUBA EMPREENDIMENTOS E CONSULTORIA.

8. Informações do representante que assinará o contrato será: SR°. Izaque gomes araujo , portador do RG, sob o n°.215810220025 GEJUSPC MA , e CPF n°.014.321.463-27, com residência na Rua dos tucanos, n° 13, apto 202, Parque Atlantico – São Luis -Ma.

Bom Jardim – MA, 24 de abril de 2025.

IZAQUE GOMES ARAUJO:01432146327

Assinado de forma digital por IZAQUE GOMES ARAUJO:01432146327
Dados: 2025.04.24 09:44:02 -03'00'

CÂMARA MUNICIPAL DE BURITICUPU
A VOZ DO POVO
CEP: 65.393-000 Telefone: (0xx98) 3664-6420
CNPJ. 01.612.526/0001-95

BURITICUPU-MA
Proc. 1203001 2025
Fls. 435
Rub.

Processo Administrativo nº 1203001/2025
Modalidade: Pregão Eletrônico n° 002/2025

Objeto: Registro de Preços para contratação de empresa para aquisição de gêneros alimentícios em geral, material de limpeza e higiene e materiais de expediente para atender as necessidades da Câmara Municipal de Buriticupu – MA.

PROPOSTA DE PREÇOS FINAL :

A P M SEREJO LTDA
CNPJ: 43.681.732/0001-05

Buriticupu - MA, em 24 de abril de 2025.

SEREJO

BURITICUPU-MA
Proc. 003004 2025
Fls. 436
Rubr.

PROPOSTA FINAL

PREGÃO ELETRÔNICO Nº 004/2025
PREFEITURA MUNICIPAL DE Buriticupu -MA

1. PROPONENTE:

RAZÃO SOCIAL: A P M SEREJO LTDA
SEDE: AV PRINCIPAL, COND RES AMENDOEIRA Qd. 09, N° 37, Maracanã, São Luís -MA
CNPJ: 43.681.732/0001-05
REPRESENTANTE LEGAL: ANA PAULA MUNIZ SEREJO
DADOS BANCÁRIOS: Banco do Brasil; Agência: 4445-8; C.C.: 25854-7
EMAIL: SEREJOEXP@GMAIL.COM

2. DADOS DO RESPONSÁVEL PARA ASSINATURA DO CONTRATO:

ANA PAULA MUNIZ SEREJO; RG 000124449399-3; CPF 009.226.563-47, Rua marquês de Olinda, nº19, Bairro Recanto dos nobres, CEP:65074255, Condomínio Copenhagen.

3. PROPOSTA DE PREÇOS

ITEM	DESCRIÇÃO	QNTD	UND	VALOR DO LANCE	V.TOTAL
32	SUCO CONCENTRADO NATURAL, SA-BOR CAJU, sem adição de corante, conser-vantes, aromatizantes e/ou agentes químicos, com aspecto, cor, cheiro e sabor próprios, isento de parasitas, sujidade e/ou larvas. Acondicionado em embalagem de 500ml, contendo indicação do fabricante, informa-ções nutricionais, data de fabricação e prazo de validade mínimo de 11 meses a partir da data de entrega.	100	UND	R$ 5,60	R$ 560,00
51	Detergente líquido, neutro, glicerinado, biodegra- dável e testado dermatologicamen-te, acondicionado em frasco com 500 ml. Cx c/ 24 unidades	20	CX	R$ 43,60	R$ 872,00
52	Escova para limpeza, formato oval, de mão, base de plástico, cerdas em nylon, dimensões mínimas 13cm x 6cm.	50	UND	R$ 4,30	R$ 215,00
94	Caneta Marca Texto cor florescente amarela/verde/laranja cx c/ 12	30	UND	R$ 18,30	R$ 549,00
96	Clips de ferro nº 2/0 galvanizado (caixa com 50 Und.) tamanho unitário: 31,5 x 10,8 mm material: aço	20	CX	R$ 3,90	R$ 78,00
97	Clips de ferro nº 3/0 galvanizado (caixa com 50 Und.) tamanho unitário: 36,5 x 12 mm material: aço	20	CX	R$ 4,20	R$ 84,00
98	Clips de ferro nº 4/0 galvanizado (caixa com 50 Und.) tamanho unitário: 40,7 x 13,3 mm material: aço	20	CX	R$ 4,20	R$ 84,00
99	Clips de ferro nº 6/0 galvanizado (caixa com 50 Und.) tamanho unitário: 45,5 x 16,5 mm material: aço	20	CX	R$ 5,20	R$ 104,00
100	Clips de ferro nº 8/0 galvanizado (caixa com 50 Und.) tamanho unitário: 53,8 x 20,6 mm material: aço	20	CX	R$ 5,00	R$ 100,00
VALOR TOTAL: R$ 2.646,00 (DOIS MIL E SEISCENTOS E QUARENTA E SEIS REAIS)					**R$ 2.646,00**

4-PRAZO DE VALIDADE DA PROPOSTA: 60 (SESSENTA) DIAS
5- PRAZO DA ENTREGA: conforme parâmetro máximo do Termo de Referência

São Luís -MA, 24 de abril de 2025

ANA PAULA MUNIZ SEREJO:00922656347
Assinado de forma digital por ANA PAULA MUNIZ SEREJO:00922656347
Dados: 2025.04.24 09:28:49 -03'00'

ANA PAULA MUNIZ SEREJO

BURITICUPU-MA
Proc. 1205001 2025
Fls. 135
Rub.

A P M SEREJO LTDA - EPP
Avenida Principal, Condomínio Residencial Amendoeira,
Quadra 09, n° 37, Maracanã
São Luís -MA, CEP 65.091-577
CNPJ 43.681.732/0001-05
E-mail: serejoexp@gmail.com
I.E. 127272313
Tel.: (98) 981357096

CÂMARA MUNICIPAL DE BURITICUPU
A VOZ DO POVO
CEP: 65.393-000 Telefone: (0xx98) 3664-6420
CNPJ. 01.612.526/0001-95

BURITICUPU-MA
Proc. 1203001 2025
Fls. 438
Rub.

Processo Administrativo nº 1203001/2025
Modalidade: Pregão Eletrônico n° 002/2025

Objeto: Registro de Preços para contratação de empresa para aquisição de gêneros alimentícios em geral, material de limpeza e higiene e materiais de expediente para atender as necessidades da Câmara Municipal de Buriticupu – MA.

PROPOSTA DE PREÇOS FINAL :

N C DISTRIBUIDORA DE PRODUTOS ESERVICOS LTDA
CNPJ: 23.496.174/0001-92

Buriticupu - MA, em 24 de abril de 2025.

NC DISTRIBUIDORA

A:
CÂMARA MUNICIPAL DE BURITICUPU/MA
PREGÃO ELETRÔNICO nº 002/2025
PROCESSO ADMINISTRATIVO Nº 1203001/2025
SISTEMA DE REGISTRO DE PREÇO
TIPO: MENOR PREÇO POR ITEM
DATA E HORA DA ABERTURA DA SESSÃO PÚBLICA: 23/04/2025, às 09h00min
OBJETO: aquisição de gêneros alimentícios em geral, material de limpeza e higiene e materiais de expediente para atender as necessidades da Câmara Municipal de Buriticupu – MA, conforme descrito neste Edital e seus Anexos, nas especificações, quantidades e condições contidas no Termo de Referência, Anexo II do Presente Edital.
ENDEREÇO ELETRÔNICO: http://www.licitanet.com.br

PROPOSTA DE PREÇOS

A empresa **N C DISTRIBUIDORA DE PRODUTOS E SERVIÇOS LTDA**, inscrita no CNPJ N° 23.496.174/0001-92 e I.E. N° 647.786.326.113, com sede na Rua Santa Maria, nº 668, Sala 12, Vila Aurora, CEP: 15014-330 São José do Rio Preto – SP, telefone (17) 3042-1395, e-mail: nc.rp.licitacao@gmail.com, neste ato representado pelo (a) Sr. (a) Neusa Candido da Silva, brasileira, divorciada, empresária, portador do RG nº 24.694.886-3 SSP/SP e CPF. Nº 169.827.718-06, tendo examinado o edital, vem apresentar a presente proposta para o fornecimento do(s) material(ais), em conformidade com o Edital mencionado, conforme planilha e condições abaixo, já inclusos todos os custos diretos e indiretos, lucros e encargos, impostos, taxas e demais custos incidentes.

tem	Descrição	Modelo	Marca	Fabricante	Procedência	Unid.	Qtde	Valor Unitário	Extenso Unit	Valor Total	Extenso Total
164	Tonner Original ou compatível c/ Brother Modelo: DCP 7055	TN450	DSI	CHINAMATE	Importado	UNID	50	R$ 110,00	cento e dez reais	R$ 5.500,00	cinco mil e quinhentos reais
165	Tonner Original ou compatível c/ Epson L210 - BK(T6641)-C(T6642) - M(T6643) - Y(T6644)	T664220	DSI	MICROJET	Importado	UNID	50	R$ 125,00	cento e vinte e cinco reais	R$ 6.250,00	seis mil, duzentos e cinquenta reais
166	Tonner Original ou compatível c/ Epson L3250	T544220	DSI	MICROJET	Importado	UNID	50	R$ 120,00	cento e vinte reais	R$ 6.000,00	seis mil reais

BURITICUPU-MA
Proc. 1203001/2025
Fls. 939
Rub. MA

NC DISTRIBUIDORA

167	Tonner Original ou compatível c/ HP Laser Jet Pro MFP M127Fn	CF283A	DSI	CHINAMATE	Importado	UNID	50	R$ 105,00	cento e cinco reais	R$ 5.250,00	cinco mil, duzentos e cinquenta reais
	VALOR TOTAL DA PROPOSTA COMERCIAL									**R$ 23.000,00**	vinte e três mil reais

Declaramos que estamos de acordo com os termos do edital e acatamos suas determinações, bem como, informamos que nos preços propostos estão inclusas todas as despesas que influam nos custos, tais como transporte, seguro e frete, tributos (impostos, taxas, emolumentos, contribuições fiscais e parafiscais), obrigações sociais, trabalhistas, encargos comerciais ou de qualquer natureza e todos os ônus diretos e indiretos.

Declaro que estou de acordo com todas as normas deste edital e seus anexos.

Declaramos ainda, para todos os fins de direito, estar sob o regime de microempresa, para efeito do disposto na Lei Complementar 123 de 14/12/2006.

Declaramos ainda que, temos pleno conhecimento das condições em que se desenvolverão os trabalhos e concordamos com a totalidade das instruções e critérios de qualificação definidos no edital.

Inscrição Municipal: 333916/0

Prazo de validade da proposta: 90 (noventa) dias e/ou conforme especificações do edital;
Prazo de entrega: 05 (cinco) dias. Conforme especificações do edital;
Condições de pagamento: 30 (trinta) dias. Conforme especificações do edital;
Prazo de validade dos itens: 12 (doze) meses e/ou conforme especificações do edital;
Prazo de garantia: 12 (doze) meses e/ou conforme especificações do edital;
Local de entrega: Conforme especificações do edital;

BURITIGUARAMA
Proc. 2025
Fls.
Rub.

DADOS DO REPRESENTANTE LEGAL DA EMPRESA PARA ASSINATURA DA ATA:
NOME: NEUSA CANDIDO DA SILVA
CARGO/FUNÇÃO: DIRETOR (A) – PROPRIETÁRIO (A)

NC DISTRIBUIDORA

PROFISSÃO: EMPRESÁRIA
CPF: 169.827.718-06
RG: 24.694.886-3 - EXPEDIDA POR SSP/SP
ESTADO CIVIL: DIVORCIADA

Certificação digital: O representante legal da empresa que assinará o contrato possui certificação digital ICP Brasil? (x) Sim ( ) Não

OPTANTE PELO SIMPLES: (x) SIM
CONTA
BANCO DO BRASIL – SÃO JOSÉ DO RIO PRETO/SP
AG: 2502-X
C/C: 23977-1

São José do Rio Preto- SP, 23 de Abril de 2025.

23.496.174/0001-92
NC DISTRIBUIDORA DE
PRODUTOS E SERVIÇOS LTDA
RUA SANTA MARIA, N.º 668 - SALA 12
VILA AURORA - CEP: 15014-330
SÃO JOSÉ DO RIO PRETO - SP.

Neusa Candido da Silva

N C DISTRIBUIDORA DE PRODUTOS E SERVIÇOS LTDA
Neusa Candido da Silva
RG. 24.694.886-3 SSP/SP CPF. 169.827.718.06
Proprietária

NC DISTRIBUIDORA

BURITICURU, MA
Proc. 12/2025
Fls.
Rub.

CÂMARA MUNICIPAL DE BURITICUPU
A VOZ DO POVO
CEP: 65.393-000 Telefone: (0xx98) 3664-6420
CNPJ. 01.612.526/0001-95

BURITICUPU-MA
Proc. 1203001 2025
Fls.
Rub.

Processo Administrativo nº 1203001/2025
Modalidade: Pregão Eletrônico n° 002/2025

Objeto: Registro de Preços para contratação de empresa para aquisição de gêneros alimentícios em geral, material de limpeza e higiene e materiais de expediente para atender as necessidades da Câmara Municipal de Buriticupu – MA.

PROPOSTA DE PREÇOS FINAL:

A C S DA SILVA
CNPJ: 48.706.490/0001-72

Buriticupu - MA, em 24 de abril de 2025.

A. C. S. DA SILVA

R NOSSA SENHORA DA VITORIA, LOJA 12 - PAV. SUPERIOR – Nº28 – BAIRRO TURU – SÃO LUIS – MA -CEP: 65.068-380

PROPOSTA DE PREÇO – ADEQUADA

OBJETO: CONTRATAÇÃO DE EMPRESA PARA AQUISIÇÃO DE GÊNEROS ALIMENTÍCIOS EM GERAL, MATERIAL DE LIMPEZA E HIGIENE E MATERIAIS DE EXPEDIENTE PARA ATENDER AS NECESSIDADES DA CÂMARA MUNICIPAL DE BURITICUPU – MA.

REF: PREGÃO ELETRÔNICO SRP Nº 002/2025

PROCESSO ADMINISTRATIVO Nº 1203001/2025-2025

DATA DA ABERTURA: 23/04/2025 AS 09H00MIN.

BURITICUPU MA
Prod. 12/03/2025
Fls.
Rubr.

IDENTIFICAÇÃO DA PROPONENTE

NOME DE FANTASIA: A C S DA SILVA	
RAZAO SOCIAL: A C S DA SILVA	
CNPJ: 48.706.490/0001-72	
INSC. EST.:127815643	
OPTANTE PELO SIMPLES? SIM (X) NAO( )	
ENDEREÇO: R NOSSA SENHORA DA VITORIA, LOJA 12 - PAV. SUPERIOR – Nº28 – BAIRRO TURU – SÃO LUIS – MA -CEP: 65.068-380	
BAIRRO: TURU	**CIDADE: SAO LUIS / MARANHAO**
CEP: 65.068-380	**E-MAIL: acsdasilva2025@outlook.com**
TELEFONE:(98) 984071388	**FAX: 98984071388**
CONTATO DA LICITANTE: ANTONIO CARLOS	**TELEFONE:(98)984071388**
BANCO DA LICITANTE: BRADESCO	**CONTA BANCARIA DA LICITANTE: 76546-5**
Nº DA AGENCIA: 1037	

A. C. S. DA SILVA

R NOSSA SENHORA DA VITORIA, LOJA 12 - PAV. SUPERIOR – Nº28 – BAIRRO TURU – SÃO LUIS – MA -CEP: 65.068-380

ITENS	DESCRIÇÃO	UNIDADE	MARCA	QUANTIDADE	VALOR ORÇADO	VALOR TOTAL
10	CAFÉ tipo moído, torrado, aroma e sabor característicos de café, tipo forte, acondicionado em embalagem aluminizada interna e externamente, embalado a vácuo, contendo selo ABIC, identificação do fabricante, informações nutricionais, data de fabricação e prazo de validade mínimo de 06 meses a partir da data de entrega. Pacote de 250g.	PCT	MARATA	400	R$ 10,00	R$ 4.000,00
50	DESINFETANTE A BASE D'ÁGUA, CONCENTRADO EUCALIPTO, FLORAL OU LAVANDA, PARA LAVAGEM GERAL DE SUPERFÍCIES, BANHEIROS E UTENSÍLIOS. ANTISSÉPTICO, GERMICIDA E BACTERICIDA, ASPECTO FÍSICO: LÍQUIDO. EMBALAGEM COM 1 LITROS. CX C/ 12 UNIDADES.	Cx	FC	100	R$ 33,88	R$ 3.388,00

VALOR TOTAL R$ 7.388,00

Ratificamos que o valor de nossa proposta é de **R$ 7.388,00 (SETE MIL, TREZENTOS E OITENTA E OITO REAIS)**

BURITICUPU MA
Proc. 2025
Fls.
Rub

A. C. S. DA SILVA

R NOSSA SENHORA DA VITORIA, LOJA 12 - PAV. SUPERIOR – Nº28 – BAIRRO TURU – SÃO LUIS – MA -CEP: 65.068-380

A EMPRESA **A C S DA SILVA,** pessoa jurídica de direito privado, inscrita no CNPJ nº 48.706.490/0001-72, com sede à **R NOSSA SENHORA DA VITORIA, LOJA 12 - PAV. SUPERIOR – Nº28 – BAIRRO TURU – SÃO LUIS – MA -CEP: 65.068-380**

DECLARA QUE

1 ESTÃO INCLUSAS NO VALOR COTADO TODAS AS DESPESAS COM MÃO DE OBRA E, BEM COMO, TODOS OS TRIBUTOS E ENCARGOS FISCAIS, SOCIAIS, TRABALHISTAS, PREVIDENCIÁRIOS E COMERCIAIS E, AINDA, OS GASTOS COM TRANSPORTE.

2 VALIDADE DA PROPOSTA: CONFORME EDITAL

3 PRAZO DE INICIO DE FORNECIMENTO/EXECUÇÃO DOS SERVIÇOS DE ACORDO COM O ESTABELECIDO NO TERMO DE REFERENCIA (ANEXO I) DO EDITAL DESSE PROCESSO.

4 QUE **NÃO POSSUI** COMO SÓCIO, GERENTE E DIRETORES, SERVIDORES DA **CAMARA MUNICIPAL DE BARITICUPU - MA**, E AINDA CÔNJUGE, COMPANHEIRO OU PARENTE ATÉ TERCEIRO GRAU.

5 QUE O PRAZO DE INICIO DA ENTREGA DOS EQUIPAMENTOS SERÁ DE ACORDO COM OS TERMOS ESTABELECIDOS NO ANEXO I, DESTE EDITAL A CONTAR DO RECEBIMENTO, POR PARTE DA CONTRATADA, DA ORDEM DE COMPRA OU DOCUMENTO SIMILAR, NO ENDEREÇO **CAMARA MUNICIPAL DE BARITICUPU - MA** TODOS OS SERVIÇOS/AQUISIÇÕES SERÃO AVALIADOS, SOB PENA DE REJEIÇÃO/DEVOLUÇÃO DE NÃO ACEITE, CASO NÃO ATENDA A DESCRIMINAÇÃO DO TERMO DE REFERÊNCIA DO REFERIDO EDITAL OU DE MÁ QUALIDADE.

SÃO LUÍS MA, 24 DE ABRIL DE 2025

ANTONIO CARLOS SANTOS DA SILVA:00902634305

Assinado de forma digital por ANTONIO CARLOS SANTOS DA SILVA:00902634305
Dados: 2025.04.24 10:17:16 -03'00'

ANTONIO CARLOS SANTOS DA SILVA
CPF nº 009.026.343-05
EMPRESARIO

BURITICUPU MA
Proc.
Fls.
Rubrica
2025

CÂMARA MUNICIPAL DE BURITICUPU
A VOZ DO POVO
CEP: 65.393-000 Telefone: (0xx98) 3664-6420
CNPJ. 01.612.526/0001-95

BURITICUPU-MA
Proc. 1203001 2025
Fls. 9
Rub.

Processo Administrativo nº 1203001/2025
Modalidade: Pregão Eletrônico n° 002/2025

Objeto: Registro de Preços para contratação de empresa para aquisição de gêneros alimentícios em geral, material de limpeza e higiene e materiais de expediente para atender as necessidades da Câmara Municipal de Buriticupu – MA.

PROPOSTA DE PREÇOS FINAL :

A H ALVES DA CRUZ COMERCIO EREPRESENTACOES
CNPJ: 26.504.788/0001-67

Buriticupu - MA, em 24 de abril de 2025.

A H ALVES DA CRUZ COMERCIO E REPRESENTAÇÕES
26.504.788/0001-67

DISTRIBUIDORA Estrela

CÂMARA MUNICIPAL DE BURITICUPU/ MA
PREGÃO ELETRÔNICO Nº 002/2025
PROCESSO LICITATÓRIO 1203001/2025

BURITICUPU, MA
Proc. 1203001 2025
Fls. 04
Rub.

PROPOSTA READEQUADA

A H ALVES DA CRUZ COMERCIO E REPRESENTAÇÕES, pessoa jurídica de direito privado, inscrita no CNPJ sob o nº 26.504.788/0001-67, sediada na Av. Castelo Branco, 05, Vila Vitoria, CEP: 65.918-003, em Imperatriz, MA, representada por seu titular, ANTONIO HENRIQUE ALVES DA CRUZ, CPF: 018802863-35, que assina abaixo, apresenta sua proposta de preços para o PREGAO em epigrafe:

Fornecedor: A H ALVES DA CRUZ COMERCIO E REPRESENTACOES - 26.504.788/0001-67

Item	Quant.	Un	Descrição	Marca	Modelo	Valor Lance	Total Lance
37	15,00	Und	Bacia plástica resistente capacidade de 11 litros aproximadamente.	PRATIC	PRATIC	R$ 20,54	R$ 308,10
38	15,00	Und	Balde de plástico capacidade para 10 litros; confeccionado em plástico; alça em metal.	PLASMONT	PLASMONT	R$ 14,45	R$ 216,75
39	15,00	Und	Balde de plástico capacidade para 15 litros; confeccionado em plástico; alça em metal.	PLASTEX	PLASTEX	R$ 15,80	R$ 237,00
40	15,00	Und	Balde de plástico capacidade para 20 litros; confeccionado em plástico; alça em metal.	PLASTEX	PLATEX	R$ 20,22	R$ 303,30
41	15,00	Und	Balde de plástico capacidade para 30 litros; confeccionado em plástico; alça em metal.	MERCOMPLAS	MERCOMPLAS	R$ 24,15	R$ 362,25
42	15,00	Und	Balde de plástico capacidade para 60 litros; confeccionado em plástico; alça em metal.	MERCOMPLAS	MERCOMPLAS	R$ 37,93	R$ 568,95
43	15,00	Und	Cesto lixeira plástica de pedal com tampa 30 litros.	PARAMONT	PARAMONT	R$ 110,30	R$ 1.653,00
44	15,00	Und	Cesto lixeira plástica toledo 27x27cm, com capacidade de 10 litros	MECOMPLAS	MERCOMPLAS	R$ 12,35	R$ 185,25
45	15,00	Und	Cesto para lixo, com capacidade de 12 litros, plástico fechado.	UNINJET	UNINJET	R$ 14,06	R$ 210,90
48	80,00	Cx	Copos descartáveis para água 180 ml caixa 25 pct c/ 100 und	HAPPY	HAPPY	R$ 120,00	R$ 9.600,00
49	40,00	Cx	Copos descartáveis para café, c/50 ml caixa c/ 50 pct com 100 und	HAPPY	144,14	R$ 100,00	R$ 4.000,00
55	200,00	Und	Flanela 100 algodão 40x60 cm	LIMPOTEX	LIMPOTEX	R$ 3,92	R$ 784,00
62	60,00	Und	Pá de lixo em aço, medindo 21cm x 19cm x 5,1cm cabo em madeira	DULLAR	DULLAR	R$ 19,00	R$ 1.140,00
64	100,00	Und	Pano de prato fino, cor branca, encorpado, 100 algodão, embainhado nas laterais, absorvente, lavável e durável, medindo 400 x 700 mm.	LIMPOTEX	LIMPOTEX	R$ 6,30	R$ 630,00
77	50,00	Und	Vassoura de limpeza para vaso sanitário, de cerdas finas com cabo e cipa de plástico, resistente e higiênica.	SQ	SQ	R$ 10,20	R$ 510,00
78	100,00	Und	Vassoura de pêlo, medindo 30cm, média, com cabo reforçado, confeccionado em madeira resistente, plastificado e perfeitamente adaptado à base.	DULLAR	DULLAR	R$ 14,24	R$ 1.424,00
79	100,00	Und	Vassoura em nylon, com base pintada, dimensões: comprimento x largura x altura (59cm x 4,5cm x 3,5cm) cerdas em nylon, cabo de madeira medindo 1,30mt x 22mm;	CONDOR	CONDOR	R$ 14,04	R$ 1.404,00
80	20,00	Cx	Colher de plástica, descartável para sobremesa resistente, na cor branca ou transparente, virgem, atóxico, pacote com 50 unidades. Caixa contendo 20 pacotes	PRAFESTA	PRAFESTA	R$ 51,45	R$ 1.029,00
87	200,00	UND	Balões todos os números e cores	JOY	JOY	R$ 6,31	R$ 1.262,00
89	30,00	UND	Caixa para correspondência 1 andar, em acrílico transparente; medindo 170mm x 255mm	CARBRINK	CARBRINK	R$ 32,02	R$ 960,60
91	10,00	UND	Caneta esferográfica azul - escrita media, corpo em plástico, sextavada, ponta de tungstênio, carga removível, tampa cônica ventilada e tampão superior de pressão. Tamanho de aproximadamente 15 cm com tampa, fabricação nacional, embalagem com dados de identificação do produto e data de validade. tipo bicou de qualidade superior. (caixa com 50 Und.)	COMPACTOR	COMPACTOR	R$ 36,80	R$ 368,00
92	10,00	UND	Caneta esferográfica preta - escrita media, corpo em plástico, sextavada, ponta de tungstênio, carga removível, tampa cônica ventilada e tampão superior de pressão. Tamanho de aproximadamente 15 cm com tampa, fabricação nacional, embalagem com dados de identificação do produto e data de validade. tipo bicou de qualidade superior. (caixa com 50 Und.)	COMPACTOR	COMPACTOR	R$ 36,69	R$ 366,90
93	10,00	UND	Caneta esferográficas vermelha cx c/50	COMPACTOR	COMPACTOR	R$ 37,64	R$ 376,40
102	10,00	UND	Cola branca 1L	GATTE	GATTE	R$ 17,90	R$ 179,00
103	30,00	UND	Cola liquida branca a base de agua, bico economico, atoxica 40 gr cx com com 12 Und	GATTE	GATTE	R$ 29,90	R$ 897,00
108	10,00	UND	Corretivo Líquido 18 ml cx c/ 12	VMP	VMP	R$ 21,10	R$ 211,00
109	10,00	UND	Envelope amarelo 17x25 pct c/ 100 unds	SCRITY	SCRITY	R$ 50,30	R$ 503,00
111	10,00	UND	Envelope branco saco kraft natural 229x324mm, 80g pct c/ 100 unds	SCRITY	SCRITY	R$ 38,94	R$ 389,40
112	10,00	UND	Envelope de papel 24x34 pct c/100 unds	SCRITY	SCRITY	R$ 55,82	R$ 558,20
113	10,00	UND	Envelope de papel 41x34 pct c/ 100 unds	SCRITY	SCRITY	R$ 48,31	R$ 483,10
114	10,00	UND	Envelope de papel formato A4 pct c/ 100 unds	SCRITY	SCRITY	R$ 55,40	R$ 554,00
115	10,00	UND	Envelope em papel pequeno colorido 300x280 c/ 100 uni	SCRITY	SCRITY	R$ 56,00	R$ 560,00
116	10,00	UND	Envelope ofício pct c/ 100 unds	SCRITY	SCRITY	R$ 50,30	R$ 503,00
117	10,00	UND	Envelope Pardo Ofício 240x340mm cx c/100	SCRITY	SCRITY	R$ 78,30	R$ 783,00
118	10,00	UND	Envelope saco kraft natural, 80 g, formato 210x410mm pacote com 50 und	SCRITY	SCRITY	R$ 59,99	R$ 599,90
119	10,00	UND	Envelope saco kraft natural, 80 g, formato 240x340mm pacote com 50 und	SCRITY	SCRITY	R$ 58,90	R$ 589,00
124	20,00	UND	Estrator de grampo metalico tipo espatula em aço niquelado dimensões 15 cm reforçado (cx com 12 Unidades)	VMP	VMP	R$ 28,90	R$ 578,00
126	20,00	UND	Fita adesiva em pvc, para empacotamento geral, tamanho 50mmx50m	GATTE	GATTE	R$ 9,41	R$ 188,20
132	10,00	UND	Lápis Preto Grafite nº 2 cx c/144	TRIS	TRIS	R$ 49,90	R$ 499,00
134	50,00	UND	Livro ata, em papel sulfite, com 200 folhas pautadas enumeradas sequencialmente com gramatura 75g/m2, capa dura em papelão plastificado, medindo 210mm x 297mm	JANDAIA	JANDAIA	R$ 17,60	R$ 880,00
135	30,00	UND	Livro de ponto, quantidade folhas 100, tipo capa dura, cor capa preta, comprimento 330, largura 216, uso administrativo	JANDAIA	JANDAIA	R$ 15,95	R$ 478,50
137	10,00	UND	Marcador de texto cor amarela, com ponta macia e tinta fluorescente para destacar o texto. cx com 12 Und.	MAXPRINT	MAXPRINT	R$ 16,05	R$ 160,50
138	10,00	UND	Marcador de texto cor azul, com ponta macia e tinta fluorescente para destacar o texto. cx com 12 Und.	MAXPRINT	MAXPRINT	R$ 17,40	R$ 174,00
139	10,00	UND	Marcador de texto cor laranja, com ponta macia e tinta fluorescente para destacar o texto. cx com 12 Und.	MAXPRINT	MAXPRINT	R$ 18,55	R$ 185,50
140	10,00	UND	Marcador de texto cor verde, com ponta macia e tinta fluorescente para destacar o texto. cx com 12 Und.	MAXPRINT	MAXPRINT	R$ 17,85	R$ 178,50
141	100,00	UND	Molha dedo pasta água com 20gr.	VMP	VMP	R$ 3,60	R$ 360,00
142	50,00	UND	Organizador c/2 bandejas tipo acrílico	CARBRINK	CARBRINK	R$ 30,40	R$ 1.520,00
144	300,00	UND	Pasta Az. Com 2 Furos, Ne Cor Preta. Medindo 8 X 26 X 35 Cm (Tamanho Ofício)	FRAMA	FRAMA	R$ 14,12	R$ 4.236,00
146	30,00	UND	Papel Fotográfico A4 180g c/ 50 Folhas, tipo glosa, cor Branco, alta resolução, gramatura 150g.	OF PAPER	OF PAPER	R$ 17,30	R$ 519,00
147	100,00	UND	Pasta com elastico de polipropileno tipo escaninho transparente.	VMP	VMP	R$ 3,30	R$ 330,00
152	100,00	UND	Pen Drive 32 Gb	SANDISK	SANDISK	R$ 25,45	R$ 2.545,00
153	50,00	UND	Pendrive sandisk 8gb	SANDISK	SANDISK	R$ 26,30	R$ 1.315,00
154	200,00	UND	Pilha alcalina AA e AAA	FUTURO	FUTURO	R$ 3,20	R$ 640,00
155	10,00	UND	Pincel Atômico recarregável cx c/12. Cor: Preto/Azul /Vermelho.	BAZZE	BAZZE	R$ 42,90	R$ 429,00
157	50,00	UND	Prancheta em Poliestireno, Transparente, c/prendedor de metal, tam A4	STAMPAPER	STAMPAPER	R$ 11,73	R$ 586,50
160	30,00	UND	Régua Acrílica de 30cm transparente	VMP	VMP	R$ 2,00	R$ 60,00

Total R$ 50.650,70

TOTAL R$ 50.650,70 Total por extenso: Cinquenta mil e seiscentos e cinquenta reais e setenta centavos.

Validade da proposta 90 (noventa) dias.

BURITICUPU-MA
Proc. 1203001 2025
Fls. 448
Rub.

DISTRIBUIDORA
Estrela

Declaramos que os preços unitários e total dos itens foram cotados em moeda nacional (Real – R$), já incluídos todos os tributos (impostos e taxas), encargos fiscais, trabalhistas, comerciais e quaisquer outras despesas incidentes sobre o objeto da licitação.

DECLARAÇÕES

A empresa **A H ALVES DA CRUZ COMÉRCIO E REPRESENTAÇÕES** declara: Que cumpre integralmente as exigências do edital; Que os preços apresentados são firmes e irreajustáveis durante a vigência da proposta; Que se compromete a fornecer os produtos conforme especificações e prazos estabelecidos.

*** DECLARA QUE TOMOU CONHECIMENTO DE TODAS AS INFORMAÇÕES E DAS CONDIÇÕES LEGAIS, PARA O CUMPRIMENTO DAS OBRIGAÇÕES OBJETO DA LICITAÇÃO. A NÃO APRESENTAÇÃO DESSA DECLARAÇÃO SERÁ ENTENDIDA PELO PREGOEIRO COMO CONCORDÂNCIA COM O TEOR DO EDITAL.**

Imperatriz, MA – 24/04/2025.

DISTRIBUIDORA
Estrela

A H ALVES DA CRUZ COMERCIO E REPRESENTACOES:26504788000167

Assinado de forma digital por A H ALVES DA CRUZ COMERCIO E REPRESENTACOES:26504788000167
Dados: 2025.04.23 17:48:59 -03'00'

A H ALVES DA CRUZ COMERCIO E REPRESENTACOES EPP
CNPJ. 26.504.788/0001-67
ANTONIO HENRIQUE ALVES DA CRUZ
C.P.F. 018.802.863-35
PROPRIETARIO

CÂMARA MUNICIPAL DE BURITICUPU
A VOZ DO POVO
CEP: 65.393-000 Telefone: (0xx98) 3664-6420
CNPJ. 01.612.526/0001-95

BURITICUPU-MA
Proc. 1203001 2025
Fls. 449
Rub.

Processo Administrativo nº 1203001/2025
Modalidade: Pregão Eletrônico n° 002/2025

Objeto: Registro de Preços para contratação de empresa para aquisição de gêneros alimentícios em geral, material de limpeza e higiene e materiais de expediente para atender as necessidades da Câmara Municipal de Buriticupu – MA.

PROPOSTA DE PREÇOS FINAL :

LIFE GOLD HOSPITALAR LTDA
CNPJ: 59.043.023/0001-26

Buriticupu - MA, em 24 de abril de 2025.

BURITICUPU-MA
Proc. 1203001 2025
Fls. 458
Rub.

DE: LIFE GOLD HOSPITALAR LTDA
RAZÃO SOCIAL: LIFE GOLD HOSPITALAR LTDA
CNPJ: 59.043.023/0001-26 - INSC. ESTADUAL: 20.230.372-1.
AVENIDA ANTONIO FLAVIO LIMA QD 21 LT 13
SENADOR CANEDO - GO - CEP. 75.258-772 - TEL/FAX. (62) 3300-0651
E-MAIL: LIFEGOLDHOSPITALAR@GMAIL.COM

PARA: CÂMARA MUNICIPAL DE BURITICUPU/ MA
COMISSÃO PERMANENTE DE LICITAÇÕES - CPL
MODALIDADE: **PREGÃO ELETRÔNICO Nº 002/2025 PROCESSO LICITATÓRIO 1203001/2025**
DATA E HORA: : **23/04/2025 ÁS: 9H00MIN.**
TIPO: **MENOR PREÇO POR ITEM**

OBJETO: Registro de Preços para contratação de empresa para aquisição de gêneros alimentícios em geral, material de limpeza e higiene e materiais de expediente para atender as necessidades da Câmara Municipal de Buriticupu – MA

Prezados Senhores, apresentamos a nossa proposta de preços, para vossa apreciação, para fins de aquisições dos produtos solicitados no Edital de Licitação em referencia.

Item	Descrição do Produto	UND	Qtd.	Marca	Valor Unitário	Total
1	Limpador de vidros/limpa vidro embalagem de 500ml, cx c/ 12 und	CAIXA	20	OESTE	R$ 89,40	R$ 1.788,00
2	Pano de limpeza duplo tipo sacaria alvejada 100 algodão tam 63x35	UND	150	COPALIMPA	R$ 8,89	R$ 1.333,50
3	Pano multiuso, com furos absorventes 100 fibras de viscose e resinas acr í licas, antibacterial, lav á vel, super absorv ê ncia. Embalagem em pacote contendo 05 unidades.	PACOTE	100	INOVEN	R$ 6,37	R$ 637,00
4	Papel toalha branco, em pacote com 2 rolo	PACOTE	400	FLORAX	R$ 6,40	R$ 2.560,00
5	Sabão de barra comum, 200gr.	UND	350	OESTE	R$ 6,10	R$ 2.135,00
6	Sabão em pó, embalagem de 500g.	PACOTE	500	OESTE	R$ 4,20	R$ 2.100,00
7	Saco para lixo, embalagem com 20 unidades de 50 litros	PACOTE	200	OESTE	R$ 13,70	R$ 2.740,00
8	Saco para lixo, na cor azul, embalagem com 50 und de 30l	PACOTE	200	GOIASPLASTICOS	R$ 21,87	R$ 4.374,00
9	Saco para lixo, na cor preta embalagem com 15 und de 100l	PACOTE	200	GOIASPLASTICOS	R$ 13,20	R$ 2.640,00
					TOTAL	**R$ 20.307,50**

VALOR TOTAL DA PROPOSTA: R$ 20.307,50 (VINTE MIL E TREZENTOS E SETE REAIS E CINQUENTA CENTAVOS.)
VALIDADE DA PROPOSTA: 90 (NOVENTA) DIAS, CONTADOS A PARTIR DA DATA DE SUA EMISSÃO;
PRAZO DE ENTREGA: APÓS 10 (DEZ) DIAS A PARTIR DA SOLICITAÇÃO DA SECRETARIA COMPETENTE E DEVERA SER ENTREGUE NA SEDE DO MUNICIPIO
GARANTIA/VALIDADE DOS PRODUTOS: 12 (DOZE) MESES, CONTADOS A PARTIR DA DATA DE SUA ENTREGA;
PRAZO DE PAGAMENTO: Até 30(TRINTA) DIAS APÓS A ENTREGA DOS PRODUTOS/EQUIPAMENTOS, MEDIANTE APRESENTAÇÃO DE NOTA FISCAL DEVIDAMENTE ATESTADA PELA SECRETARIA SOLICITANTE.
DECLARAMOS: QUE NOS PREÇOS OFERTADOS JÁ ESTÃO INCLUSOS TODAS AS DESPESAS, INCLUSIVE AQUELAS RELATIVAS A TAXAS, IMPOSTOS, FRETE, CUSTOS DIRETOS E INDIRETOS, TRIBUTOS INCIDENTES, TAXAS DE ADMINISTRAÇAO, SERVIÇOS, TRABALHISTAS, SEGURO, TREINAMENTO, LUCRO, TRANSPORTE DOS PACIENTES ATE O LOCAL DO EXAME, ENCARGOS SOCIAIS E DEMAIS DESPESAS PERTINENTES;
DECLARAMOS: QUE CONCORDAMOS E ACEITAMOS AS CLAUSULAS DO EDITAL.
DADOS BANCARIOS: BANCO ITAU AG: 6630 CC: 98564-3

SENADOR CANEDO, (GO) 24 DE ABRIL DE 2025.

ATENCIOSAMENTE,

LIFE GOLD HOSPITALAR LTDA:59043023000126

Assinado de forma digital por LIFE GOLD HOSPITALAR LTDA:59043023000126
Dados: 2025.04.24 08:41:24 -03'00'

LIFE GOLD HOSPITALAR LTDA
CNPJ. 59.043.023/0001-26

Contato: (62) 3300-0651 - E-mail: lifegoldhospitalar@gmail.com

CÂMARA MUNICIPAL DE BURITICUPU
A VOZ DO POVO
CEP: 65.393-000 Telefone: (0xx98) 3664-6420
CNPJ. 01.612.526/0001-95

BURITICUPU-MA
Proc. 1203001 2025
Fls. 151
Rub.

Processo Administrativo nº 1203001/2025
Modalidade: Pregão Eletrônico n° 002/2025

Objeto: Registro de Preços para contratação de empresa para aquisição de gêneros alimentícios em geral, material de limpeza e higiene e materiais de expediente para atender as necessidades da Câmara Municipal de Buriticupu – MA.

PROPOSTA DE PREÇOS FINAL :

DIEGO BRIEN DE SOUZAVASCONCELOS LTDA
CNPJ: 52.308.073/0001-49

Buriticupu - MA, em 24 de abril de 2025.

DBimports

DIEGO BRIEN DE SOUZA VASCONCELOS LTDA
– PASSAGEM SÃO JORGE, 40, JAQUEIRA, TUCURUÍ-PA-
– CNPJ.: 52.308.073/0001-49 – Insc. Estadual: 15.918.346-4 –
Telefone: (94) 981564760 – E-mail: diegobrien89@gmail.com

CÂMARA MUNICIPAL DE BURITICUPU/MA
COMPRA N° 002/2025 –PROCESSO Nº 24020003/2025-CMS
LICITAÇÃO DIFERENCIADA – COTA RESERVADA PARA ME, EPP E MEI

BURITICUPU-MA
Proc. 24020003/2025
Fls. 952
Rub.

Recebimento da proposta dia 24/04/2025

Para o fornecimento da licitação em referência, propomos os seguintes preços:

Item	Quant.	Unid.	Especificação	Marca	Preço Unitário	Valor Total
84	20	UN	ALFINETES PARA MAPAS E MURAL Nº1	JOCAR OFFICE	R$: 6,15	R$: 123,00
86	50	UN	ANOTE E COLE (POST-IT) 38X50MM - BLOCO C/4, C/100 FLS	JOCAR OFFICE	R$:8,90	R$:445,00
88	100	UN	CAIXA ARQUIVO DE POLIONDA (COR AZUL)	DELLO	R$:5,89	R$:589,00
107	10	UN	COLCHETE LATONADO Nº 8 (CAIXA COM 72 UND.)	BACCHI	R$:20,00	R$:200,00
110	10	UN	ENVELOPE BRANCO COMERCIAL 114X162MM S/CEP PCT C/ 100 UNDS	SCRITY	R$:45,00	R$:450,00
121	10	UN	ESTILETE COM LÂMINA LARGA 18 MM COM CABO EM POLIPROPILENO	LEO ARTS	R$:6,05	R$:60,50
130	50	UN	GRAMPEADOR DE MESA EM METAL 26X6	OFFICE	R$:15,00	R$:750,00
131	10	UN	GRAMPEADOR GRANDE CAPACIDADE ATÉ 100FL	MASTERPRINT	R$:67,00	R$:670,00
133	20	UN	LIGA BORRACHA NATURAL PCT 100 UND	PREMIER	R$:6,10	R$:122,00
143	50	UN	ORGANIZADOR DE MESA 3 EM 1 C/ PORTA LÁPIS, CLIPS E LEMBRETES TIPO ACRÍLICO	DELLO	R$:20,00	R$:1.000,00
148	100	UN	PASTA COM GRAMPO PLÁSTICA	DELLO	R$:5,00	R$:500,00
149	100	UN	PASTA DE PAPELÃO C/ ABA ELASTICA	DELLO	R$:5,76	R$:576,00
156	30	UN	PORTA CANETA EM ACRÍLICO	DELLO	R$:15,00	R$: 450,00
158	50	UN	GRAMPO TIPO TRILHO PARA PRENDEDOR DE PAPEL EM PLÁSTICO P/ PROCESSO (MACHO E FÊMEA. CAIXA COM 50 UNDADES.	CARBRINK	R$:17,13	R$:856,00
161	30	UN	RÉGUA PLÁSTICA 50CM EM ACRÍLICO TRANSPARENTE	MAXCRIL/WALEU	R$:6,05	R$:181,50
						R$:6.973,50

SEIS MIL NOVECENTOS E SETENTA E TRÊS REAIS E CINQUENTA CENTAVOS

VALIDADE DA PROPOSTA: DE ACORDO COM EDITAL

DECLARAÇÃO

A- Declaro ter tomado conhecimento do instrumento convocatório relativo à licitação em referência, estar ciente dos critérios de julgamento do certame e da mediação e pagamentos estabelecidos para remunerar a execução do objeto licitado
B- Declaro também estar de acordo com todas as exigências, condições e solicitações contidas no edital e anexos de convocação.
C- Declaramos expressamente que, no preço acima ofertado, estão inclusos todos os custos indiretos tais como: impostos, taxas, fretes seguros, embalagem e etc.
D- Declaro ter tomado conhecimento do instrumento convocatório relativo à licitação em referência, estar ciente dos critérios de julgamento do certame e da forma de mediação e pagamento estabelecidos para remunerar a execução do objeto licitado.
E- VALIDADE DA PROPOSTA E FORMA DE PAGAMENTO CONFORME EDITAL

Tucuruí/PA- 24, abril de 2025.

DIEGO BRIEN DE SOUZA VASCONCELOS LTDA:52308073000149

Assinado de forma digital por DIEGO BRIEN DE SOUZA VASCONCELOS LTDA:52308073000149 Dados: 2025.04.24 01:05:38 -03'00'

Assinatura do responsável
Diego Brien de Souza Vasconcelos
RG:5986594 CPF: 001.825.252-44

Frete: (x) pago
Condição de pagamento: 30 dias
Prazo de entrega: 05 dias

Dados bancários: Banco: 0260/Nubank
Agência: 0001
Conta/Corrente: 31818495-0

BURITICUPU-MA
Proc. 120300/2025
Fls. 953
Rub.

CÂMARA MUNICIPAL DE BURITICUPU
A VOZ DO POVO
CEP: 65.393-000 Telefone: (0xx98) 3664-6420
CNPJ. 01.612.526/0001-95

BURITICUPU-MA
Proc. 1203001 2025
Fls. 454
Rub

Processo Administrativo nº 1203001/2025
Modalidade: Pregão Eletrônico n° 002/2025

Objeto: Registro de Preços para contratação de empresa para aquisição de gêneros alimentícios em geral, material de limpeza e higiene e materiais de expediente para atender as necessidades da Câmara Municipal de Buriticupu – MA.

PROPOSTA DE PREÇOS FINAL :

49.014.243 CAIO VITOR DELGADOCARDOSO
CNPJ: 49.014.243/0001-78

Buriticupu - MA, em 24 de abril de 2025.

PREGÃO ELETRÔNICO Nº 002/2025
PROPOSTA READEQUADA

BURITICUPU-MA
Proc. 000001 2025
Fls. 955
Rub.

AO
SETOR DE LICITAÇÃO
CÂMARA MUNICIPAL DE BURITICUPU/MA

Referente: PREGÃO ELETRÔNICO nº 002/2025

Senhora Pregoeira,

Submetemos à apreciação de Vossas Senhorias, a nossa proposta relativa a contratação em epígrafe, assumindo inteira responsabilidade por quaisquer erros ou omissões que venham a ser verificados na preparação da mesma e declaramos ainda que, temos pleno conhecimento das condições em que se desenvolverão os trabalhos e concordamos com a totalidade das instruções e critérios de qualificação definidos no edital.

1. Proponente:

Razão Social: **49.014.243 CAIO VITOR DELGADO CARDOSO**
CNPJ: 49.014.243/0001-78
Endereço: Rua Cupuaçu, nº 35, Vila Emanuela, Itinga do Maranhão/MA
E-mail Oficial de comunicação: cdelgado.servicos@gmail.com | Tel: (99) 99145-8012
Valor Total da Proposta Readequada: R$ 12.260,00 (Doze mil, e duzentos e sessenta reais)

ITEM	DESCRIÇÃO	UNID	QUANT	MARCA	VLR. UNIT.	VLR. TOTAL
11	CHÁ DE ERVA-DOCE, valor calórico 0 Kcal, carboidratos 0 g, proteínas 0 g, gorduras totais 0 g, sódio 0mg, potássio 37mg. Acondicionado em sachê correspondente a uma porção de 130ml, reembalado em caixa 100g / 10 sachê, contendo identificação do fabricante, informações nutricionais, data de fabricação e prazo de validade mínimo de 06 meses a partir da data de entrega.	UND	60	MARATÁ	R$ 5,00	R$ 300,00
14	FÉCULA DE MANDIOCA, isenta de sujidades e/ou parasitas. Acondicionada em embalagem de 1 kg, contendo indicação do	KG	100	PINDUCA	R$ 6,50	R$ 650,00

DELGADO
SERVIÇOS

BURITICUPU MA
Proc. 120501 2025
Fls. 456
Rub.

	fabricante, informações nutricionais, data de fabricação e prazo de validade mínimo de 06 meses a partir da data de entrega.					
19	MASSA PRONTA PARA BOLO, sabores variados: chocolate, baunilha e laranja. Acondicionadas em embalagem de 450g, contendo indicação do fabricante, informações nutricionais, data de fabricação e prazo de validade mínimo de 90 dias a partir da data de entrega.	PCT	200	MARATÁ	R$ 5,85	R$ 1.170,00
29	ÁGUA MINERAL Natural Sem Gás, 500ml Fardo Com 12 Unidades	FD	600	PSIU	R$ 16,90	R$ 10.140,00
VALOR TOTAL R$						R$ 12.260,00

2. PRAZO DE VALIDADE DA PROPOSTA: 90 (noventa) dias. Conforme especificações do edital.

3. PRAZO DE ENTREGA DO OBJETO: 5 (cinco) dias após o recebimento da ordem de fornecimento. Conforme especificações do edital.

4. VALIDADE DO OBJETO: Conforme especificações do edital.

5. PRAZO DE SUBSTITUIÇÃO: 5 (cinco) dias, a contar da notificação da contratada. Conforme especificações do edital.

6. CONDIÇÕES DE PAGAMENTO: Ordem bancária, para crédito em banco, agência e conta corrente indicados abaixo. Conforme especificações do edital.

7. DADOS BANCÁRIOS DA EMPRESA: Instituição: CORA SCFI – 403, AG.: 0001 C/C.: 3488273-9.

8. INFORMAÇÕES DO REPRESENTANTE QUE ASSINARÁ A ATA E/OU CONTRATO: CAIO VITOR DELGADO CARDOSO RG: 023624372002-7 SSP/MA CPF: 022.913.622-24, Endereço: Rua Cupuaçu, nº 35, Vila Emanuela, Itinga do Maranhão/MA.

Itinga do Maranhão/MA, 24 de Abril de 2025.

gov.br Documento assinado digitalmente
CAIO VITOR DELGADO CARDOSO
Data: 24/04/2025 09:56:39-0300
Verifique em https://validar.iti.gov.br

CAIO VITOR DELGADO CARDOSO
Proprietário
CPF: 022.913.622-24

CÂMARA MUNICIPAL DE BURITICUPU
A VOZ DO POVO
CEP: 65.393-000 Telefone: (0xx98) 3664-6420
CNPJ. 01.612.526/0001-95

BURITICUPU-MA
Proc. 1203001 2025
Fls. 957
Rub.

Processo Administrativo nº 1203001/2025
Modalidade: Pregão Eletrônico n° 002/2025

Objeto: Registro de Preços para contratação de empresa para aquisição de gêneros alimentícios em geral, material de limpeza e higiene e materiais de expediente para atender as necessidades da Câmara Municipal de Buriticupu – MA.

PROPOSTA DE PREÇOS FINAL :

REGO LIMA EMPREENDIMENTOS LTDA
CNPJ: 58.940.765/0001-91

Buriticupu - MA, em 24 de abril de 2025.

PROPOSTA READEQUADA

AO

SETOR DE LICITAÇÃO

CAMARA MUNICIPAL DE BURITICUPU/MA

Referente: PREGÃO ELETRONICO nº 002/2025

Senhor Pregoeiro,

Submetemos à apreciação de Vossas Senhorias, a nossa propoosta relativa a contratação em epigafre, assumindo inteira responsabilidade por quaisquer erros ou omissões que venham a ser verificados na preparação da mesma e declaramos ainda que, temos pleno conhecimento das condições em que se desenvolverão os trabalhos e concordamos com a totalidade das instruções e critérios de qualificação no edital.

1. **Proponente:**

RAZÃO SOCIAL: REGO LIMA EMPREENDIMENTOS LTDA
NOME FANTASIA: REGO LIMA EMPREENDIMENTOS

CNPJ: 58.940.7650001-91

TRAVESSA FRANCISCO NOGUEIRA, 25ª, AVIAÇÃO, ITAPECURU-MIRIM, CEP:65485-000

TELEFONE (99) 984962672 – Email: guilhermelimaa77@gmail.com

Apresentamos e submetemos à apreciação de V.Sas., nossa Proposta Readequada relativa à Licitação em referencia, destinada ao **REGISTRO DE PREÇOS PARA FUTURA E EVENTUAL CONTRATAÇÃO DE PESSOA JURIDICA PARA FORNECIMENTO DE PRODUTOS DE HIGIENE PESSOAL, CAMA, VISANDO ATENDER DEMANDA DE CRIANÇAS E ADOLESCENTES ACOLHIDOS NA UNIDADE DE ACOLHIMENTO INSTITUCIONAL, VICULADA A SECRETARIA MUNICIPAL DE ASSISTENCIA SOCIAL – SEMAS DE ITAPECURU – MIRIM(MA).**

ITEM	DESCRIÇÃO	UND.	QUANT.	MARCA	VALOR UNITÁRIO	VALOR TOTAL
18	Maracuja In natura	KG	80	In natura	R$9,27	R$ 741,60

BURITICUPU/MA
Fls.
Rubrica
2025

20	Pão de forma sem casca	PCT	150	Bumba	R$ 8,53	R$ 1.279,50
30	Agua Mineral – Galão de 20 Litros	UND	350	Buriti	R$ 9,92	R$ 3.742,00
73	Saco de Lixo Azul Pct com 60 und (15L)	PCT	200	Embalixo	R$ 16,61	R$ 3.322,00
		R$ 8.815,10				

Prazo de validade da proposta: 90 (noventa) dias, a contar da data de sua apresentação.
Prazo de entrega do objeto: 05 (cinco) dias.
Validade do objeto: Minimo 06 (seis) meses.
Prazo de Substituição/Reparo dos proddutos: 05 (cinco) dias.
Condições de pagemento: Conforme termo de referencia.

Dados Bancários: BANCO NU PAGAMENTOS S.A AGENCIA: 0001 CONTA: 799893274-2

RESPONSAVEL LEGAL: GUILHERME PABLO CAMPELO LIMA, CPF: 05648574320, RG: 036866962009-4. Endereço: Travessa Francisco Nogueira, 25a, Aviação, Itapecuru – Mirim/MA.

gov.br Documento assinado digitalmente
GUILHERME PABLO CAMPELO LIMA
Data: 24/04/2025 17:00:46-0300
Verifique em https://validar.iti.gov.br

BURITICUPU MA
Proc. 2025
Fls. 659
Rub.

CÂMARA MUNICIPAL DE BURITICUPU
A VOZ DO POVO
CEP: 65.393-000 Telefone: (0xx98) 3664-6420
CNPJ. 01.612.526/0001-95

BURITICUPU-MA
Proc. 1203091 2025
Fls. 160
Rub.

JUNTADA DE PROPOSTAS DE PREÇOS FINAL

Junto aos autos do processo licitatório Nº 002/2025, na modalidade PREGÃO ELETRÔNICO, a **PROPOSTA DE PREÇO FINAL** apresentadas para o presente certame.

Buriticupu - MA, em 24 de abril de 2025.

marinete santos Borges

MARINETE SANTOS BORGES
Portaria: 002/2025
Pregoeira

CÂMARA MUNICIPAL DE BURITICUPU
A VOZ DO POVO
CEP: 65.393-000 Telefone: (0xx98) 3664-6420
CNPJ. 01.612.526/0001-95

BURITICUPU MA
Proc. 1203001 2025
Fls. 161
Rub.

Processo Administrativo nº 1203001/2025
Modalidade: Pregão Eletrônico n° 002/2025

Objeto: Registro de Preços para contratação de empresa para aquisição de gêneros alimentícios em geral, material de limpeza e higiene e materiais de expediente para atender as necessidades da Câmara Municipal de Buriticupu – MA.

PROPOSTA DE PREÇOS FINAL :

NATUBA EMPREENDIMENTOS ECONSULTORIA LTDA
CNPJ: 18.212.584/0001-24

Buriticupu - MA, em 24 de abril de 2025.

BURITICUPU-MA
Proc. 1203001 2025
Fls. 462
Rub.

PROPOSTA DE PREÇOS
PREGÃO ELETRONICO N° 002/2025
PROCESSO ADMNISTRATIVO N° 1203001/2025

Prezados Senhores,

Pelo presente, submetemos à apreciação de V. Sra. a nossa proposta relativa à licitação em epígrafe, assumindo inteira responsabilidade por quaisquer erros ou omissões que venham a ser verificados na preparação.

Registro de Preços para contratação de empresa para aquisição de gêneros alimentícios em geral, material de limpeza e higiene e materiais de expediente para atender as necessidades da Câmara Municipal de Buriticupu – MA.

1. PROPONENTE
Razão Social: NATUBA EMPREENDIMENTOS E CONSULTORIA LTDA CNPJ: 18.212.584/0001-24
Endereço: RUA SÃO LUIS, N° 166, CENTRO, BOM JARDIM – MA
E-MAIL: izaquegomes1985@gmail.com Fone/Fax: (98) 99129-1156
Valor total da Proposta Final: R$ **9.949,50 (nove mil, novecentos e quarenta e nove reais e cinquenta centavos)**

1. PLANILHA DA PROPOSTA (ESPECIFICAÇÕES, QUANTITATIVOS E PREÇOS).

Item	Quant.	Unid.	Descrição	Marca	Modelo	Valor R$	Total R$

BURITICUPU-MA
Proc. 120301 2025
Fls. 463
Rub.

13	50	PCT	FARINHA LÁCTEA, a base de farinha de trigo, leite em pó integral, açúcar, sal, vitaminas, sais minerais, aromatizantes. Composição nutricional mínima (100g): 11g de proteínas, 69g de hidratos de carbono, valor calórico 400 kcal. Acondicionada em embalagem de 200g, contendo indicação do fabricante, data de fabricação e prazo de validade mínimo de 06 meses a partir da data de entrega.	NESTLE	PCT	R$ 6,99	R$ 349,50
16	200	PCT	FLOCOS DE MILHO, Farinha de milho amarela em flocos, acondicionada em pacote de 500g, contendo indicação do fabricante, informações nutricionais, data de fabricação e prazo de validade mínimo de 06 meses a partir da data de entrega.	MARATÁ	PCT	R$ 2,05	R$ 410,00

BURITICUPU-MA
Proc. 120301 2025
Fls. 969
Rub.

21	80	KG	POLPA DE ABACAXI, acondicionada em pacote de 500g. Embalagem lacrada com identificação do produto, marca do fabricante, prazo de validade e peso líquido.	CHORT	KG	R$ 10,00	R$ 800,00
28	450	UND	REFRIGERANTE A BASE DE LARANJA, com sacarose, acondicionado em embalagem pet de 2L.	FANTA	UND	R$ 8,60	R$ 3.870,00
47	8	Cx	Limpa alumínio com composição: ácido, dodecil benzeno sulfônico, espessante, coadjuvante, fragrância, corante e água. Embalagem de 500ml. Caixa com 24und.	DULAGO	CX	R$ 40,40	R$ 323,20

BURITICUPU-MA
Proc. 1403001 2025
Fls. 463
Rub.

81	10	Cx	Prato de plástico fundo, descartável n. 12, na cor branca ou transparente, virgem, atóxico, pacote com 10 unidades. Caixa contendo 100 pacotes	Zettapack	CX	R$ 247,42	R$ 2.474,20
82	50	UND	Agenda de anotações, encadernação: brochura; altura: 21cm; largura: 14cm; com no mínimo 160 folhas	TILIBRA	UND	R$ 23,99	R$ 1.199,50
83	50	UND	Alfinete para mapas 5mm fabricado com cabeça plástica, corpo em aço níquel cx com 50 Und.	JOCAR	UND	R$ 5,47	R$ 273,50

85	30	UND	Almofada de carimbo almofada de cor azul formulada com aditivos e corantes. dimensões aproximadas do produto: (lxaxp): 13 x 1 x 9 cm / peso: 0,065 kg.	RADEX	UND	R$ 8,32	R$ 249,60
							Total R$ 9.949,50

BURITICUPU MA
Proc. 203001 - 2025
Fls. 966
Rub.

BURITICUPU-MA
Proc. 1203001 2025
Fls. 964
Rub

2. Declaro que nos preços indicados na planilha de preços acima, estão incluídos todos os custos, benefícios, encargos, tributos e demais contribuições pertinentes

3. Declaro conhecer a legislação de regência desta licitação e que os produtos serão fornecidos de acordo com as condições estabelecidas neste Edital e seus anexos, que conhecemos e aceitamos em todos os seus termos.

4. O prazo de validade desta proposta é de 90 (Noventa) dias, contados da data de abertura, conforme previsto no preâmbulo do Edital do Pregão Eletrônico N° 002/2025

5. Declaro que entregaremos os produtos licitados no prazo máximo (conforme edital), contados do recebimento da Ordem de Fornecimento.

6. Declaro que providenciaremos a substituição do(s) produto(s) rejeitado(s) no todo ou em parte pela contratante, na hipótese de não conformidade com as especificações exigidas no Anexo II – Termo de Referência, quando do seu recebimento provisório, no prazo de até (conforme edital), contados a partir da notificação oficial feita pelo gestor/fiscal da contratação, sem qualquer custo para a Contratante.

7. Informamos, desde já, que, caso nos seja adjudicado o objeto da licitação, os pagamentos deverão ser creditados à CONTA CORRENTE N°. 135347-0, AGÊNCIA N°. 2972-6, BANCO: Banco do Brasil, em nome de NATUBA EMPREENDIMENTOS E CONSULTORIA.

8. Informações do representante que assinará o contrato será: SR°. Izaque gomes araujo , portador do RG, sob o n°.215810220025 GEJUSPC MA , e CPF n°.014.321.463-27, com residência na Rua dos tucanos, n° 13, apto 202, Parque Atlantico – São Luis -Ma.

Bom Jardim – MA, 24 de abril de 2025.

IZAQUE GOMES ARAUJO:01432146327

Assinado de forma digital por IZAQUE GOMES ARAUJO:01432146327
Dados: 2025.04.24 15:12:01 -03'00'

CÂMARA MUNICIPAL DE BURITICUPU
A VOZ DO POVO
CEP: 65.393-000 Telefone: (0xx98) 3664-6420
CNPJ. 01.612.526/0001-95

BURITICUPU-MA
Proc. 1203001 2025
Fls. 468
Rub.

Processo Administrativo nº 1203001/2025
Modalidade: Pregão Eletrônico n° 002/2025

Objeto: Registro de Preços para contratação de empresa para aquisição de gêneros alimentícios em geral, material de limpeza e higiene e materiais de expediente para atender as necessidades da Câmara Municipal de Buriticupu – MA.

PROPOSTA DE PREÇOS FINAL :

A P M SEREJO LTDA
CNPJ: 43.681.732/0001-05

Buriticupu - MA, em 24 de abril de 2025.

SEREJO

PROPOSTA FINAL

BURITICUPU-MA
Proc. 10309 2025
Fls. 469
Rub.

PREGÃO ELETRÔNICO Nº 004/2025
PREFEITURA MUNICIPAL DE Buriticupu -MA

1. PROPONENTE:

RAZÃO SOCIAL: A P M SEREJO LTDA
SEDE: AV PRINCIPAL, COND RES AMENDOEIRA Qd. 09, N° 37, Maracanã, São Luís -MA
CNPJ: 43.681.732/0001-05
REPRESENTANTE LEGAL: ANA PAULA MUNIZ SEREJO
DADOS BANCÁRIOS: Banco do Brasil; Agência: 4445-8; C.C.: 25854-7
EMAIL: SEREJOEXP@GMAIL.COM

2. DADOS DO RESPONSÁVEL PARA ASSINATURA DO CONTRATO:

ANA PAULA MUNIZ SEREJO; RG 000124449399-3; CPF 009.226.563-47, Rua marquês de Olinda, nº19, Bairro Recanto dos nobres, CEP:65074255, Condomínio Copenhagen.

3. PROPOSTA DE PREÇOS

SEIS MIL E SETECENTOS E ONZE REAIS	DESCRIÇÃO	QNTD	UND	VALOR DO LANCE	V.TOTAL
7	BISCOITO DOCE TIPO ROSQUINHA, SABOR LEITE, a base de: farinha de trigo / açúcar / gordura vegetal hidrogenada / leciti-na de soja / amido de milho / açúcar invertido / leite integral / sal. Acondicionado em emba-lagem contendo identificação do fabricante, informações nutricionais, data de fabricação e prazo de validade mínimo de 06 meses a par-tir da data de entrega. Serão rejeitados biscoi-tos malcozidos, queimados e de caracterísi-cas organolépticas anormais. Embalagem de 350g	400	PCT	R$ 5,98	R$ 2.392,00
32	SUCO CONCENTRADO NATURAL, SA-BOR CAJU, sem adição de corante, conser-vantes, aromatizantes e/ou agentes químicos, com aspecto, cor, cheiro e sabor próprios, isento de parasitas, sujidade e/ou larvas. Acondicionado em embalagem de 500ml, contendo indicação do fabricante, informa-ções nutricionais, data de fabricação e prazo de validade mínimo de 11 meses a partir da data de entrega.	100	UND	R$ 5,60	R$ 560,00
34	Água sanitária, alvejante e desinfetante, composta de: hipoclorito de sódio, hidróxido de sódio, cloreto de sódio e água filtrada, teor 2,0 a 2,5% pp, embalagem de cor leitosa, impedindo a passagem de luz, com bico dosador munido de tampa – acoplados. Frascos com 1 litro, acondicionados em caixa de	70	CX	R$ 23,90	R$ 1.673,00

	papelão contendo 12 litros por cai-xa.				
51	Detergente líquido, neutro, glicerinado, biodegra- dável e testado dermatologicamen-te, acondicionado em frasco com 500 ml. Cx c/ 24 unidades	20	CX	R$ 43,60	R$ 872,00
52	Escova para limpeza, formato oval, de mão, base de plástico, cerdas em nylon, dimensões mínimas 13cm x 6cm.	50	UND	R$ 4,30	R$ 215,00
94	Caneta Marca Texto cor florescente amarela/verde/laranja cx c/ 12	30	UND	R$ 18,30	R$ 549,00
96	Clips de ferro nº 2/0 galvanizado (caixa com 50 Und.) tamanho unitário: 31,5 x 10,8 mm material: aço	20	CX	R$ 3,90	R$ 78,00
97	Clips de ferro nº 3/0 galvanizado (caixa com 50 Und.) tamanho unitário: 36,5 x 12 mm material: aço	20	CX	R$ 4,20	R$ 84,00
98	Clips de ferro nº 4/0 galvanizado (caixa com 50 Und.) tamanho unitário: 40,7 x 13,3 mm material: aço	20	CX	R$ 4,20	R$ 84,00
99	Clips de ferro nº 6/0 galvanizado (caixa com 50 Und.) tamanho unitário: 45,5 x 16,5 mm material: aço	20	CX	R$ 5,20	R$ 104,00
100	Clips de ferro nº 8/0 galvanizado (caixa com 50 Und.) tamanho unitário: 53,8 x 20,6 mm material: aço	20	CX	R$ 5,00	R$ 100,00
VALOR TOTAL: R$ 6.711,00 (SEIS MIL E SETECENTOS E ONZE REAIS)					**R$ 6.711,00**

BURITICUPU-MA
Proc. 1203091 2025
Fls. 960
Rub.

4- PRAZO DE VALIDADE DA PROPOSTA: 60 (SESSENTA) DIAS
5- PRAZO DA ENTREGA: conforme parâmetro máximo do Termo de Referência

São Luís -MA, 24 de abril de 2025

ANA PAULA MUNIZ SEREJO:00922656347

Assinado de forma digital por ANA PAULA MUNIZ SEREJO:00922656347
Dados: 2025.04.24 15:21:11 -03'00'

ANA PAULA MUNIZ SEREJO

BURITICUPU-MA
Proc. 2025
Fls. 2025
Rub.

A P M SEREJO LTDA - EPP
Avenida Principal, Condomínio Residencial Amendoeira,
Quadra 09, n° 37, Maracanã
São Luís -MA, CEP 65.091-577
CNPJ 43.681.732/0001-05
E-mail: serejoexp@gmail.com
I.E. 127272313
Tel.: (98) 981357096

CÂMARA MUNICIPAL DE BURITICUPU
A VOZ DO POVO
CEP: 65.393-000 Telefone: (0xx98) 3664-6420
CNPJ. 01.612.526/0001-95

BURITICUPU MA
Proc. 1203001 2025
Fls. 473
Rub.

Processo Administrativo nº 1203001/2025
Modalidade: Pregão Eletrônico n° 002/2025

Objeto: Registro de Preços para contratação de empresa para aquisição de gêneros alimentícios em geral, material de limpeza e higiene e materiais de expediente para atender as necessidades da Câmara Municipal de Buriticupu – MA.

PROPOSTA DE PREÇOS FINAL:

A C S DA SILVA
CNPJ: 48.706.490/0001-72

Buriticupu - MA, em 24 de abril de 2025.

A. C. S. DA SILVA

R NOSSA SENHORA DA VITORIA, LOJA 12 - PAV. SUPERIOR – Nº28 – BAIRRO TURU – SÃO LUIS – MA -CEP: 65.068-380

PROPOSTA DE PREÇO – ADEQUADA

OBJETO: CONTRATAÇÃO DE EMPRESA PARA AQUISIÇÃO DE GÊNEROS ALIMENTÍCIOS EM GERAL, MATERIAL DE LIMPEZA E HIGIENE E MATERIAIS DE EXPEDIENTE PARA ATENDER AS NECESSIDADES DA CÂMARA MUNICIPAL DE BURITICUPU – MA.

REF: PREGÃO ELETRÔNICO SRP Nº 002/2025

PROCESSO ADMINISTRATIVO Nº 1203001/2025-2025

DATA DA ABERTURA: 23/04/2025 AS 09H00MIN.

IDENTIFICAÇÃO DA PROPONENTE

NOME DE FANTASIA: A C S DA SILVA	
RAZAO SOCIAL: A C S DA SILVA	
CNPJ: 48.706.490/0001-72	
INSC. EST.:127815643	
OPTANTE PELO SIMPLES? SIM (X) NAO( )	
ENDEREÇO: R NOSSA SENHORA DA VITORIA, LOJA 12 - PAV. SUPERIOR – Nº28 – BAIRRO TURU – SÃO LUIS – MA -CEP: 65.068-380	
BAIRRO: TURU	**CIDADE: SAO LUIS / MARANHAO**
CEP: 65.068-380	**E-MAIL: acsdasilva2025@outlook.com**
TELEFONE:(98) 984071388	**FAX: 98984071388**
CONTATO DA LICITANTE: ANTONIO CARLOS	**TELEFONE:(98)984071388**
BANCO DA LICITANTE: BRADESCO	**CONTA BANCARIA DA LICITANTE: 76546-5**
Nº DA AGENCIA: 1037	

BURITICUPU MA
Proc. 1203001
Fls. 2025
Rub.

A. C. S. DA SILVA

R NOSSA SENHORA DA VITORIA, LOJA 12 - PAV. SUPERIOR – Nº28 – BAIRRO TURU – SÃO LUIS – MA -CEP: 65.068-380

Item	Quant.	Un	Descrição	Marca	Modelo	Valor Lance	Total Lance
2	500	KG	AÇÚCAR, obtido da cana de açúcar, com aspecto, cor, cheiro e sabor próprio, com teor de sacarose mínimo de 98,5, sem fermentação, isento de sujidades, parasitas e de enxofre, acondicionado em pacote de 1kg. Prazo de validade mínimo de 06 meses a partir da data de entrega.	ITAJA	ITAJA	R$ 3,76	R$ 1.880,00
6	400	PCT	BISCOITO DOCE TIPO ROSQUINHA, SABOR COCO, a base de: farinha de trigo / açúcar / gordura vegetal hidrogenada / lecitina de soja / amido de milho / açúcar invertido / leite de coco / coco ralado / leite integral / sal / aroma artificial de coco. Acondicionado em embalagem contendo identificação do fabricante, informações nutricionais, data de fabricação e prazo de validade mínimo de 06 meses a partir da data de entrega. Serão rejeitados biscoitos malcozidos, queimados e de características organolépticas anormais. Embalagem de 350g.	MABEL	MABEL	R$ 4,50	R$ 1.800,00
9	400	PCT	BISCOITO DOCE TIPO MAISENA, a base de: farinha de trigo / gordura vegetal hidrogenada / açúcar / amido de milho, composição nutricional mínima (100g): 8,5g proteína / 9g lipídios / 74g hidrato de carbono / valor calórico 411 kcal. Acondicionado em embalagem tipo 3 em 1, contendo identificação do fabricante, informações nutricionais, data de fabricação e prazo de validade mínimo de 06 meses a partir da data de entrega. Serão rejeitados biscoitos mal cozidos, queimados e de características organolépticas anormais. Embalagem de 360g.	KODILAR	KODILAR	R$ 4,80	R$ 1.920,00
10	400	PCT	CAFÉ tipo moído, torrado, aroma e sabor característicos de café, tipo forte, acondicionado em embalagem aluminizada interna e externamente, embalado a vácuo, contendo selo ABIC, identificação do fabricante, informações nutricionais, data de fabricação e prazo de validade mínimo de 06 meses a partir da data de entrega. Pacote de 250g.	MARATA	MARATA	R$ 10,00	R$ 4.000,00
12	60	UND	CHÁ MATTE tostado, valor calórico 0 Kcal, carboidratos 0 g, proteínas 0 g, gorduras totais 0 g, sódio 0mg, potássio 37mg. Acondicionado em sachê correspondente a uma porção de 200ml, reembalado em caixa de 300g / 15 sachês, contendo identificação do fabricante, informações nutricionais, data de fabricação e prazo de validade mínimo de 06 meses a partir da data de entrega.	DR OETKER	DR OETKER	R$ 7,50	R$ 450,00
15	200	PCT	FLOCOS DE ARROZ, Farinha de arroz em flocos, acondicionada em pacote de 500g, contendo indicação do fabricante, informações nutricionais, data de fabricação e prazo de validade mínimo de 06 meses a partir da data de entrega.	URBANO	URBANO	R$ 2,95	R$ 590,00

BURITICUPU-MA
Proc. 2025
Fls.
Rubrica

A. C. S. DA SILVA

R NOSSA SENHORA DA VITORIA, LOJA 12 - PAV. SUPERIOR – Nº28 – BAIRRO TURU – SÃO LUIS – MA -CEP: 65.068-380

17	1.500,00	PCT	LEITE EM PÓ INTEGRAL, instantâneo, sem adição de açúcar, rico em vitaminas A e D. Acondicionado em embalagem Tetra Pak de 400g, contendo indicação do fabricante, informações nutricionais, data de fabricação e prazo de validade mínimo de 10 meses a partir da data de entrega.	ITALAC	ITALAC	R$ 13,90	R$ 20.850,00
22	80	KG	POLPA DE ACEROLA, acondicionada em pacote de 500g. Embalagem lacrada com identificação do produto, marca do fabricante, prazo de validade e peso líquido	RIO SUL	RIO SUL	R$ 8,90	R$ 712,00
23	80	KG	POLPA DE CAJÁ, acondicionada em pacote de 500g. Embalagem lacrada com identificação do produto, marca do fabricante, prazo de validade e peso líquido	RIO SUL	RIO SUL	R$ 12,65	R$ 1.012,00
24	80	KG	POLPA DE GOIABA, acondicionada em pacote de 500g. Embalagem lacrada com identificação do produto, marca do fabricante, prazo de validade e peso líquido	RIO SUL	RIO SUL	R$ 10,20	R$ 816,00
31	200	CX	ÁGUA MINERAL sem gás caixas contendo 48 copos de 200ml	LENCOIS	LENCOIS	R$ 28,43	R$ 5.686,00
33	12	Cx	Ácido muriático, cx c/ 12 x 1000ml	START	START	R$ 63,45	R$ 761,40
36	36	Cx	Aromatizante de ambiente: especificação cx com 12 und 360ml	BOM AR	BOM AR	R$ 129,06	R$ 4.646,16
50	100	Cx	DESINFETANTE A BASE DÁGUA, CONCENTRADO EUCALIPTO, FLORAL OU LAVANDA, PARA LAVAGEM GERAL DE SUPERFÍCIES, BANHEIROS E UTENSÍLIOS. ANTISSÉPTICO, GERMICIDA E BACTERICIDA, ASPECTO FÍSICO: LÍQUIDO. EMBALAGEM COM 1 LITROS. CX C/ 12 UNIDADES.	FC	FC	R$ 33,88	R$ 3.388,00
57	100	Pct	Fósforo maço com pacotes com 10 caixas, caixas com 40 palitos	FIAT LUX	FIAT LUX	R$ 3,13	R$ 313,00
58	120	UNIDADE	INSETICIDA AEROSSOL AÇÃO TOTAL. EMBALAGEM DE 450ML.	SBP	SBP	R$ 8,72	R$ 1.046,40
60	20	Cx	Luva em plástico descartável pct c 50unids	DESCARPAK	DESCARPAK	R$ 34,76	R$ 695,20
61	20	Cx	Luva para limpeza, em látex 100 natural, clorada e dupla face, com palma e dedos antiderrapante, forro em algodão 100. Embalagem contendo um par de luvas, e com selo do inmetro. Tamanhos p, m e g. Cx c/ 100 und.	DESCARPAK	DESCARPAK	R$ 60,65	R$ 1.213,00
66	200	PCT	Papel higiênico dupla face (rolão), pacote com 8 unid. Com 30m	MAX	MAX	R$ 28,76	R$ 5.752,00
76	50	Und	Toalha de mão, material: mínimo 90 algodão, cor: a escolha da administração.	PANOLIMPO	PANOLIMPO	R$ 6,56	R$ 328,00
90	10	UND	Calculadora 12dig. com bobina	ELGIN	ELGIN	R$ 14,96	R$ 149,60
95	10	UND	Capa para encadernação A-4, em polipropileno, frente transparente cristal line com linhas em relevo diagonal, fundo preto para contracapa e apresenta uma textura parecido com couro, Larg:21cm e Comp: 29cm com espessura de 30 mm. Pct com 100 und.	MARPAX	MARPAX	R$ 55,87	R$ 558,70

BURITICUPU MA
Proc.
Fls.
Rubr.
2025

A. C. S. DA SILVA

R NOSSA SENHORA DA VITORIA, LOJA 12 - PAV. SUPERIOR – Nº28 – BAIRRO TURU – SÃO LUIS – MA -CEP: 65.068-380

101	20	UND	Clips galvanizado nº 5/0 (caixa com 50 Und.)	BACCHI	BACCHI	R$ 4,82	R$ 96,40
104	10	UND	Colchete fixação, material aço, tratamento superficial latonado, tamanho nº15 - caixa com 72 Undades	SUZU	SUZU	R$ 23,91	R$ 239,10
105	10	UND	Colchete fixação, material aço, tratamento superficial latonado, tamanho nº4 - caixa com 72 Unidades.	SUZU	SUZU	R$ 23,34	R$ 233,40
106	10	UND	Colchete fixação, material aço, tratamento superficial latonado, tamanho nº9 - caixa com 72 Unidades.	SUZU	SUZU	R$ 22,20	R$ 222,00

R$
59.358,36

Ratificamos que o valor de nossa proposta é de **R$ 59.358,36 (cinquenta e nove mil e trezentos e cinquenta e oito reais e trinta e seis centavos)**

A EMPRESA **A C S DA SILVA**, pessoa jurídica de direito privado, inscrita no CNPJ nº 48.706.490/0001-72, com sede à **R NOSSA SENHORA DA VITORIA, LOJA 12 - PAV. SUPERIOR – Nº28 – BAIRRO TURU – SÃO LUIS – MA -CEP: 65.068-380**

DECLARA QUE

1 ESTÃO INCLUSAS NO VALOR COTADO TODAS AS DESPESAS COM MÃO DEOBRA E, BEM COMO, TODOS OS TRIBUTOS E ENCARGOS FISCAIS, SOCIAIS, TRABALHISTAS, PREVIDENCIÁRIOS E COMERCIAIS E, AINDA, OS GASTOS COM TRANSPORTE.

2 VALIDADE DA PROPOSTA: CONFORME EDITAL

3 PRAZO DE INICIO DE FORNECIMENTO/EXECUÇÃO DOS SERVIÇOS DE ACORDO COM O ESTABELECIDO NO TERMO DE REFERENCIA (ANEXO I) DO EDITAL DESSE PROCESSO.

4 QUE **NÃO POSSUI** COMO SÓCIO, GERENTE E DIRETORES, SERVIDORESDA **CAMARA MUNICIPAL DE BARITICUPU - MA**, E AINDA CÔNJUGE, COMPANHEIRO OU PARENTE ATÉ TERCEIRO GRAU.

5 QUE O PRAZO DE INICIO DA ENTREGA DOS EQUIPAMENTOS SERÁ DE ACORDO COM OS TERMOS ESTABELECIDOS NO ANEXO I, DESTE EDITAL A CONTAR DO RECEBIMENTO, POR PARTE DA CONTRATADA, DA ORDEM DE COMPRA OU DOCUMENTO SIMILAR, NO ENDEREÇO **CAMARA**

BURITICUPU - MA
Proc. 2025
Fls.
Rub.

A. C. S. DA SILVA

R NOSSA SENHORA DA VITORIA, LOJA 12 - PAV. SUPERIOR – Nº28 – BAIRRO TURU – SÃO LUIS – MA -CEP: 65.068-380

MUNICIPAL DE BARITICUPU - MA TODOS OS SERVIÇOS/AQUISIÇÕES SERÃO AVALIADOS, SOB PENA DE REJEIÇÃO/DEVOLUÇÃO DE NÃO ACEITE, CASO NÃO ATENDA A DESCRIMINAÇÃO DO TERMO DE REFERÊNCIA DO REFERIDO EDITAL OU DE MÁ QUALIDADE.

SÃO LUÍS MA, 24 DE ABRIL DE 2025

ANTONIO CARLOS SANTOS DA SILVA:00902634305

Assinado de forma digital por ANTONIO CARLOS SANTOS DA SILVA:00902634305
Dados: 2025.04.24 15:55:10 -03'00'

ANTONIO CARLOS SANTOS DA SILVA
CPF nº 009.026.343-05
EMPRESARIO

BURITICUPU-MA
Proc. 20250004
Fls.
Rub.
2025

CÂMARA MUNICIPAL DE BURITICUPU
A VOZ DO POVO
CEP: 65.393-000 Telefone: (0xx98) 3664-6420
CNPJ. 01.612.526/0001-95

BURITICUPU-MA
Proc. 1203001/2025
Fls. 048
Rub

Processo Administrativo nº 1203001/2025
Modalidade: Pregão Eletrônico n° 002/2025

Objeto: Registro de Preços para contratação de empresa para aquisição de gêneros alimentícios em geral, material de limpeza e higiene e materiais de expediente para atender as necessidades da Câmara Municipal de Buriticupu – MA.

PROPOSTA DE PREÇOS FINAL :

N C DISTRIBUIDORA DE PRODUTOS ESERVICOS LTDA
CNPJ: 23.496.174/0001-92

Buriticupu - MA, em 24 de abril de 2025.

A H ALVES DA CRUZ COMERCIO E REPRESENTAÇÕES
26.504.788/0001-67

DISTRIBUIDORA Estrela

CÂMARA MUNICIPAL DE BURITICUPU/MA
PREGÃO ELETRÔNICO Nº 002/2025
PROCESSO LICITATÓRIO 1203001/2025

BURITICUPU-MA
Proc. 1203001/2025
Fls. 0049
Rub.

PROPOSTA READEQUADA

A H ALVES DA CRUZ COMERCIO E REPRESENTAÇÕES, pessoa jurídica de direito privado, inscrita no CNPJ sob o nº 26.504.788/0001-67, sediada na Av. Castelo Branco, 05, Vila Vitoria, CEP: 65.918-003, em Imperatriz, MA, representada por seu titular, ANTONIO HENRIQUE ALVES DA CRUZ, CPF: 018802863-35, que assina abaixo, apresenta sua proposta de preços para o PREGAO em epigrafe:

Fornecedor: A H ALVES DA CRUZ COMERCIO E REPRESENTACOES - 26.504.788/0001-67

Item	Quant.	Un	Descrição	Marca	Modelo	Valor Lance	Total Lance
37	15,00	Und	Bacia plástica resistente capacidade de 11 litros, aproximadamente.	PRATIC	PRATIC	R$ 20,54	R$ 308,10
38	15,00	Und	Balde de plástico capacidade para 10 litros; confeccionado em plástico; alça em metal.	PLASMONT	PLASMONT	R$ 14,45	R$ 216,75
39	15,00	Und	Balde de plástico capacidade para 15 litros; confeccionado em plástico; alça em metal.	PLASTEX	PLASTEX	R$ 15,80	R$ 237,00
40	15,00	Und	Balde de plástico capacidade para 20 litros; confeccionado em plástico; alça em metal.	PLASTEX	PLATEX	R$ 20,22	R$ 303,30
41	15,00	Und	Balde de plástico capacidade para 30 litros; confeccionado em plástico; alça em metal.	MERCOPLAS	MERCOPLAS	R$ 24,15	R$ 362,25
42	15,00	Und	Balde de plástico capacidade para 60 litros; confeccionado em plástico; alça em metal.	MERCOPLAS	MERCOPLAS	R$ 37,93	R$ 568,95
43	15,00	Und	Cesto lixeira plástica de pedal com tampa 30 litro.	PARAMONT	PARAMONT	R$ 110,20	R$ 1.653,00
44	15,00	Und	Cesto lixeira plástica basculante 27x27cm, com capacidade de 10 litros	MECOPLAS	MERCOPLAS	R$ 12,35	R$ 185,25
45	15,00	Und	Cesto para lixo, com capacidade de 12 litros, plástico fechado.	UNIDJET	UNIDJET	R$ 14,06	R$ 210,90
46	15,00	Und	Coador para café	DULLAR	DULLAR	R$ 9,40	R$ 141,00
48	80,00	Cx	Copos descartaveis para agua 180 ml caixa 25 pct c/ 100 und	HAPPY	HAPPY	R$ 120,00	R$ 9.600,00
49	40,00	Cx	Copos descartaveis para café; c/50 ml caixa c/ 50 pct com 100 und	HAPPY	144,14	R$ 180,00	R$ 4.800,00
55	200,00	Und	Flanela 100 algodão 40x60 cm	LIMPOTEX	LIMPOTEX	R$ 3,92	R$ 784,00
62	60,00	Und	Pá de borracha, medindo 21cm x 19cm x 5,1cm cabo em madeira	DULLAR	DULLAR	R$ 19,00	R$ 1.140,00
64	100,00	Und	Pano de prato liso, cor branca, em tecido, 100 algodão, embainhado nas laterais, absorvente, lavável e durável, medindo 400 x 700 mm.	LIMPOTEX	LIMPOTEX	R$ 6,30	R$ 630,00
77	50,00	Und	Vassoura de limpeza para vaso sanitário, de cerdas lisas com cabo e cepa de plástico, resistente e higiênica.	SQ	SQ	R$ 10,20	R$ 510,00
78	100,00	Und	Vassoura de pêlo, medindo 30cm, macia, com cabo reforçado, confeccionado em madeira resistente, plastificado e perfeitamente adaptado à base.	DULLAR	DULLAR	R$ 14,24	R$ 1.424,00
79	100,00	Und	Vassoura em nylon, com base pintada, dimensões: comprimento x largura x altura (59cm x 4,5cm x 3,5cm) cerdas em nylon; cabo de madeira medindo 1,30mt x 22mm.	CONDOR	CONDOR	R$ 14,04	R$ 1.404,00
80	20,00	Cx	Difer de plástico, descartável para sobremesa resistente, na cor branca ou transparente, virgem, atóxico, pacote com 50 unidades. Caixa contendo 20 pacotes	PRAFESTA	PRAFESTA	R$ 51,45	R$ 1.029,00
87	200,00	UND	Bolões ludos os números e cores	JOY	JOY	R$ 6,31	R$ 1.262,00
89	20,00	UND	Caixa para correspondência 1 andar, em acrílico transparente, medindo 370mm x 255mm	CARBRINK	CARBRINK	R$ 32,02	R$ 960,60
91	10,00	UND	Caneta esferográfica azul - escrita média, corpo em plástico, sextavada, ponta de tungstênio, carga removível, tampa cônica ventilada e tampão superior de pressão, tamanho do aproximadamente 15 cm cum tampa, fabricação nacional, embalagem com dados de identificação do produto e data de validade. tipo bicou de qualidade superior. (caixa com 50 Und.)	COMPACTOR	COMPACTOR	R$ 36,80	R$ 368,00
92	10,00	UND	Caneta esferográfica preta - escrita média, corpo em plástico, sextavada, ponta de tungstênio, carga removível, tampa cônica ventilada e tampão superior de pressão, tamanho do aproximadamente 15 cum tampa, fabricação nacional, embalagem com dados de identificação do produto e data de validade. tipo bicou de qualidade superior. (caixa com 50 Und.)	COMPACTOR	COMPACTOR	R$ 36,69	R$ 366,90
93	10,00	UND	Caneta esferográficas vermelha cx c/50	COMPACTOR	COMPACTOR	R$ 37,64	R$ 376,40
102	10,00	UND	Cola branca 1L	GATTE	GATTE	R$ 17,90	R$ 179,00
103	30,00	UND	Cola líquida branca a base de água, faco economico, atoxica 40 gr cx com com 12 Und	GATTE	GATTE	R$ 29,90	R$ 897,00
108	10,00	UND	Corretivo Liquido 18 ml cx c/ 12	VMP	VMP	R$ 21,10	R$ 211,00
109	10,00	UND	Envelope amarelo 17x25 pct c/ 100 unds	SCRITY	SCRITY	R$ 50,30	R$ 503,00
111	10,00	UND	Envelope branco saco kraft natural 229x324mm, 80g pct c/ 100 unds	SCRITY	SCRITY	R$ 38,94	R$ 389,40
112	10,00	UND	Envelope de papel 24x34 pct c/100 unds	SCRITY	SCRITY	R$ 55,62	R$ 556,20
113	10,00	UND	Envelope de papel 41x34 pct c/ 100 unds	SCRITY	SCRITY	R$ 40,31	R$ 403,10
114	10,00	UND	Envelope de papel fumirato A4 pct c/ 100 unds	SCRITY	SCRITY	R$ 55,40	R$ 554,00
115	10,00	UND	Envelope em papel pequeno colorido 200x280 c/ 100 uni	SCRITY	SCRITY	R$ 56,00	R$ 560,00
116	10,00	UND	Envelope ofício pct c/ 100 unds	SCRITY	SCRITY	R$ 58,30	R$ 582,00
117	10,00	UND	Envelope Pardo Ofício 240x340mm cx c/100	SCRITY	SCRITY	R$ 78,30	R$ 783,00
118	10,00	UND	Envelope saco kraft natural, 80 g, formato 210x410mm pacote com 50 und	SCRITY	SCRITY	R$ 59,99	R$ 599,90
119	10,00	UND	Envelope saco kraft natural, 80 g, formato 240x340mm pacote com 50 und	SCRITY	SCRITY	R$ 58,90	R$ 589,00
124	20,00	UND	Extrator de grampo metalico tipo espatula em aço niquelado dimensões 15 cm reforçado (cx com 12 Unidades)	VMP	VMP	R$ 28,90	R$ 578,00
126	70,00	UND	Fita adesiva em pvc, para empacotamento geral, tamanho 50mmx50m	GATTE	GATTE	R$ 9,41	R$ 188,20
132	10,00	UND	Lápis Preto Grafite nº 2 cx c/144	TRIS	TRIS	R$ 45,90	R$ 459,00
134	50,00	UND	Livro ata, em papel ssffito, com 200 folhas pautadas enumeradas sequencialmente com gramatura 75g/m2, capa dura em papelão plastificado, medindo 210mm x 297mm	JANDAIA	JANDAIA	R$ 17,60	R$ 880,00
135	30,00	UND	Livro de ponto, quantidade folhas 100, tipo capa dura, cor capa preta, comprimento 330, largura 216, uso administrativo	JANDAIA	JANDAIA	R$ 15,95	R$ 478,50
137	10,00	UND	Marcador de texto cor amarela, com ponta media e tinta fluorescente para destacar o texto. cx com 12 Und.	MAXPRINT	MAXPRINT	R$ 16,05	R$ 160,50
138	10,00	UND	Marcador de texto cor azul, com ponta media e tinta fluorescente para destacar o texto. cx com 12 Und.	MAXPRINT	MAXPRINT	R$ 17,40	R$ 174,00
139	10,00	UND	Marcador de texto cor laranja, com ponta media e tinta fluorescente para destacar o texto. cx com 12 Und.	MAXPRINT	MAXPRINT	R$ 18,55	R$ 185,50
140	10,00	UND	Marcador de texto cor verde, com ponta media e tinta fluorescente para destacar o texto. cx com 12 Und.	MAXPRINT	MAXPRINT	R$ 17,85	R$ 178,50
141	100,00	UND	Molhe dedo pasta água com 20gr.	VMP	VMP	R$ 3,60	R$ 360,00
142	50,00	UND	Organizador c/3 bandejas tipo acrilico	CARBRINK	CARBRINK	R$ 30,40	R$ 1.520,00
144	300,00	UND	Pasta Az, Com 2 Furos, Na Cor Preta, Medindo 8 X 26 X 35 Cm (Tamanho Oficio)	FRAMA	FRAMA	R$ 14,12	R$ 4.236,00
146	30,00	UND	Papel Fotográfico A4 180g c/ 50 Folhas, tipo glosa, cor Branco, alta resolução, gramatura 180g.	OF PAPER	OF PAPER	R$ 17,30	R$ 519,00
147	100,00	UND	Pasta com elastico de polionda tipo sacanila transparente.	VMP	VMP	R$ 3,30	R$ 330,00
152	100,00	UND	Pen Drive 32 Gb	SANDISK	SANDISK	R$ 25,45	R$ 2.545,00
153	50,00	UND	Perdrive sandisk 8gb	SANDISA	SANDISA	R$ 26,30	R$ 1.315,00
154	200,00	UND	Pilha alcalina AA e AAA	FUTURO	FUTURO	R$ 3,20	R$ 640,00
155	10,00	UND	Pincel Atômico recarregável cx c/12. Cor: Preto/Azul /Vermelho.	BAZZIE	BAZZIE	R$ 42,90	R$ 429,00
157	50,00	UND	Prancheta em Polietileno, Transparente, c/prendedor de metal, tam A4	STAMPAPER	STAMPAPER	R$ 11,73	R$ 586,50
160	30,00	UND	Régua Acrílica de 30cm transparente	VMP	VMP	R$ 2,00	R$ 60,00

Total R$ 50.791,70

TOTAL R$ 50.791,70 Total por extenso: Cinquenta mil e setecentos e noventa e um reais e setenta centavos.

Validade da proposta 90 (noventa) dias.

DISTRIBUIDORA Estrela

BURITICUPU-MA
Proc. 1203001 2025
Fls. 980
Rub.

Declaramos que os preços unitários e total dos itens foram cotados em moeda nacional (Real – R$), já incluídos todos os tributos (impostos e taxas), encargos fiscais, trabalhistas, comerciais e quaisquer outras despesas incidentes sobre o objeto da licitação.

DECLARAÇÕES

A empresa **A H ALVES DA CRUZ COMÉRCIO E REPRESENTAÇÕES** declara: Que cumpre integralmente as exigências do edital; Que os preços apresentados são firmes e irreajustáveis durante a vigência da proposta; Que se compromete a fornecer os produtos conforme especificações e prazos estabelecidos.

*** DECLARA QUE TOMOU CONHECIMENTO DE TODAS AS INFORMAÇÕES E DAS CONDIÇÕES LEGAIS, PARA O CUMPRIMENTO DAS OBRIGAÇÕES OBJETO DA LICITAÇÃO. A NÃO APRESENTAÇÃO DESSA DECLARAÇÃO SERÁ ENTENDIDA PELO PREGOEIRO COMO CONCORDÂNCIA COM O TEOR DO EDITAL.**

Imperatriz, MA – 24/04/2025.

DISTRIBUIDORA Estrela

A H ALVES DA CRUZ COMERCIO E REPRESENTACOES:26504788000167

Assinado de forma digital por A H ALVES DA CRUZ COMERCIO E REPRESENTACOES:26504788000167
Dados: 2025.04.24 16:34:16 -03'00'

A H ALVES DA CRUZ COMERCIO E REPRESENTACOES EPP
CNPJ. 26.504.788/0001-67
ANTONIO HENRIQUE ALVES DA CRUZ
C.P.F. 018.802.863-35
PROPRIETARIO

CÂMARA MUNICIPAL DE BURITICUPU
A VOZ DO POVO
CEP: 65.393-000 Telefone: (0xx98) 3664-6420
CNPJ. 01.612.526/0001-95

BURITICUPU-MA
Proc. 1203001/2025
Fls. 07
Rub.

Processo Administrativo nº 1203001/2025
Modalidade: Pregão Eletrônico n° 002/2025

Objeto: Registro de Preços para contratação de empresa para aquisição de gêneros alimentícios em geral, material de limpeza e higiene e materiais de expediente para atender as necessidades da Câmara Municipal de Buriticupu – MA.

PROPOSTA DE PREÇOS FINAL :

LIFE GOLD HOSPITALAR LTDA
CNPJ: 59.043.023/0001-26

Buriticupu - MA, em 24 de abril de 2025.

BURITICUPU-MA
Proc. 1203001 2025
Fls. 482
Rub.

DE: LIFE GOLD HOSPITALAR LTDA
RAZÃO SOCIAL: LIFE GOLD HOSPITALAR LTDA
CNPJ: 59.043.023/0001-26 - INSC. ESTADUAL: 20.230.372-1.
AVENIDA ANTONIO FLAVIO LIMA QD 21 LT 13
SENADOR CANEDO - GO - CEP. 75.258-772 - TEL/FAX. (62) 3300-0651
E-MAIL: LIFEGOLDHOSPITALAR@GMAIL.COM

PARA: CÂMARA MUNICIPAL DE BURITICUPU/ MA
COMISSÃO PERMANENTE DE LICITAÇÕES - CPL
MODALIDADE: **PREGÃO ELETRÔNICO Nº 002/2025 PROCESSO LICITATÓRIO 1203001/2025**
DATA E HORA: **: 23/04/2025 ÁS: 9H00MIN.**
TIPO: **MENOR PREÇO POR ITEM**

OBJETO: Registro de Preços para contratação de empresa para aquisição de gêneros alimentícios em geral, material de limpeza e higiene e materiais de expediente para atender as necessidades da Câmara Municipal de Buriticupu – MA

Prezados Senhores, apresentamos a nossa proposta de preços, para vossa apreciação, para fins de aquisições dos produtos solicitados no Edital de Licitação em referencia.

Item	Descrição do Produto	UND	Qtd.	Marca	Valor Unitário	Total
59	Limpador de vidros/limpa vidro embalagem de 500ml, cx c/ 12 und	CAIXA	20	OESTE	R$ 89,40	R$ 1.788,00
63	Pano de limpeza duplo tipo sacaria alvejada 100 algodão tam 63x35	UND	150	COPALIMPA	R$ 8,89	R$ 1.333,50
65	Pano multiuso, com furos absorventes 100 fibras de viscose e resinas acr í licas, antibacterial, lav á vel, super absorv ê ncia. Embalagem em pacote contendo 05 unidades.	PACOTE	100	INOVEN	R$ 6,37	R$ 637,00
67	Papel toalha branco, em pacote com 2 rolo	PACOTE	400	FLORAX	R$ 6,40	R$ 2.560,00
68	Pedra sanitaria 25g	UND	500	ZUPPANI	R$ 2,66	R$ 1.330,00
70	Sabão de barra comum, 200gr.	UND	350	OESTE	R$ 6,10	R$ 2.135,00
71	Sabão em pó, embalagem de 500g.	PACOTE	500	OESTE	R$ 4,20	R$ 2.100,00
72	Saco para lixo, embalagem com 20 unidades de 50 litros	PACOTE	200	OESTE	R$ 13,70	R$ 2.740,00
73	Saco para lixo, na cor azul, embalagem com 100 und 15l	PACOTE	200	GOIASPLASTICOS	R$ 18,00	R$ 3.600,00
74	Saco para lixo, na cor azul, embalagem com 50 und de 30l	PACOTE	200	GOIASPLASTICOS	R$ 21,87	R$ 4.374,00
75	Saco para lixo, na cor preta embalagem com 15 und de 100l	PACOTE	200	GOIASPLASTICOS	R$ 13,20	R$ 2.640,00
					TOTAL	**R$ 25.237,50**

VALOR TOTAL DA PROPOSTA: R$ 25.237,50 (VINTE E CINCO MIL E DUZENTOS E TRINTA E SETE REAIS E CINQUENTA CENTAVOS.)
VALIDADE DA PROPOSTA: 90 (NOVENTA) DIAS, CONTADOS A PARTIR DA DATA DE SUA EMISSÃO;
PRAZO DE ENTREGA: APÓS 10 (DEZ) DIAS A PARTIR DA SOLICITAÇÃO DA SECRETARIA COMPETENTE E DEVERA SER ENTREGUE NA SEDE DO ...
GARANTIA/VALIDADE DOS PRODUTOS: 12 (DOZE) MESES, CONTADOS A PARTIR DA DATA DE SUA ENTREGA;
PRAZO DE PAGAMENTO: Até 30(TRINTA) DIAS APÓS A ENTREGA DOS PRODUTOS/EQUIPAMENTOS, MEDIANTE APRESENTAÇÃO DE NOTA FISCAL DEVIDAMENTE ATESTADA PELA SECRETARIA SOLICITANTE.
DECLARAMOS: QUE NOS PREÇOS OFERTADOS JÁ ESTÃO INCLUSOS TODAS AS DESPESAS, INCLUSIVE AQUELAS RELATIVAS A TAXAS, IMPOSTOS, FRETE, CUSTOS DIRETOS E INDIRETOS, TRIBUTOS INCIDENTES, TAXAS DE ADMINISTRAÇAO, SERVIÇOS, TRABALHISTAS, SEGURO, TREINAMENTO, LUCRO, TRANSPORTE DOS PACIENTES ATE O LOCAL DO EXAME, ENCARGOS SOCIAIS E DEMAIS DESPESAS PERTINENTES;
DECLARAMOS: QUE CONCORDAMOS E ACEITAMOS AS CLAUSULAS DO EDITAL.
DADOS BANCARIOS: BANCO ITAU AG: 6630 CC: 98564-3

SENADOR CANEDO, (GO) 30 DE ABRIL DE 2025.

ATENCIOSAMENTE,

LIFE GOLD HOSPITALAR LTDA:59043023000126

Assinado de forma digital por LIFE GOLD HOSPITALAR LTDA:59043023000126
Dados: 2025.04.30 15:29:27 -03'00'

LIFE GOLD HOSPITALAR LTDA
CNPJ. 59.043.023/0001-26

Contato: (62) 3300-0651 - E-mail: lifegoldhospitalar@gmail.com

CÂMARA MUNICIPAL DE BURITICUPU
A VOZ DO POVO
CEP: 65.393-000 Telefone: (0xx98) 3664-6420
CNPJ. 01.612.526/0001-95

BURITICUPU-MA
Proc. 1203001 2025
Fls. 183
Rub.

Processo Administrativo nº 1203001/2025
Modalidade: Pregão Eletrônico n° 002/2025

Objeto: Registro de Preços para contratação de empresa para aquisição de gêneros alimentícios em geral, material de limpeza e higiene e materiais de expediente para atender as necessidades da Câmara Municipal de Buriticupu – MA.

PROPOSTA DE PREÇOS FINAL :

49.014.243 CAIO VITOR DELGADOCARDOSO
CNPJ: 49.014.243/0001-78

Buriticupu - MA, em 24 de abril de 2025.

DELGADO
SERVIÇOS

BURITICUPU-MA
Proc. 203001
Fls. 2025
Rub.

PREGÃO ELETRÔNICO Nº 002/2025
PROPOSTA READEQUADA

AO
SETOR DE LICITAÇÃO
CÂMARA MUNICIPAL DE BURITICUPU/MA

Referente: PREGÃO ELETRÔNICO nº 002/2025

Senhora Pregoeira,

Submetemos à apreciação de Vossas Senhorias, a nossa proposta relativa a contratação em epígrafe, assumindo inteira responsabilidade por quaisquer erros ou omissões que venham a ser verificados na preparação da mesma e declaramos ainda que, temos pleno conhecimento das condições em que se desenvolverão os trabalhos e concordamos com a totalidade das instruções e critérios de qualificação definidos no edital.

1. Proponente:

Razão Social: **49.014.243 CAIO VITOR DELGADO CARDOSO**
CNPJ: 49.014.243/0001-78
Endereço: Rua Cupuaçu, nº 35, Vila Emanuela, Itinga do Maranhão/MA
E-mail Oficial de comunicação: cdelgado.servicos@gmail.com | Tel: (99) 99145-8012
Valor Total da Proposta Readequada: R$ 12.681,00 (Doze mil, e seiscentos e oitenta e um reais)

ITEM	DESCRIÇÃO	UNID	QUANT	MARCA	VLR. UNIT.	VLR. TOTAL
11	CHÁ DE ERVA-DOCE, valor calórico 0 Kcal, carboidratos 0 g, proteínas 0 g, gorduras totais 0 g, sódio 0mg, potássio 37mg. Acondicionado em sachê correspondente a uma porção de 130ml, reembalado em caixa 100g / 10 sachê, contendo identificação do fabricante, informações nutricionais, data de fabricação e prazo de validade mínimo de 06 meses a partir da data de entrega.	UND	60	MARATÁ	R$ 5,00	R$ 300,00

DELGADO SERVICOS

BURITICURU-MA
Proc. 1203001 2025
Fls. 413
Rub.

14	FÉCULA DE MANDIOCA, isenta de sujidades e/ou parasitas. Acondicionada em embalagem de 1 kg, contendo indicação do fabricante, informações nutricionais, data de fabricação e prazo de validade mínimo de 06 meses a partir da data de entrega.	KG	100	PINDUCA	R$ 6,50	R$ 650,00
19	MASSA PRONTA PARA BOLO, sabores variados: chocolate, baunilha e laranja. Acondicionadas em embalagem de 450g, contendo indicação do fabricante, informações nutricionais, data de fabricação e prazo de validade mínimo de 90 dias a partir da data de entrega.	PCT	200	MARATÁ	R$ 5,85	R$ 1.170,00
29	ÁGUA MINERAL Natural Sem Gás, 500ml Fardo Com 12 Unidades	FD	600	PSIU	R$ 16,90	R$ 10.140,00
53	Esponja palha de aço pct 8 und	Pct	100	ASSOLAN	R$ 2,15	R$ 215,00
54	Esponja de louça, dupla face, medindo aproximadamente 110x75x20mm, sendo uma face macia e outra abrasiva.	Und	200	JEITOSA	R$ 1,03	R$ 206,00
VALOR TOTAL R$						R$ 12.681,00

2. PRAZO DE VALIDADE DA PROPOSTA: 90 (noventa) dias. Conforme especificações do edital.

3. PRAZO DE ENTREGA DO OBJETO: 5 (cinco) dias após o recebimento da ordem de fornecimento. Conforme especificações do edital.

4. VALIDADE DO OBJETO: Conforme especificações do edital.

BURITICUPU-MA
Proc. 053001 2025
Fls. 486
Rub.

5. PRAZO DE SUBSTITUIÇÃO: 5 (cinco) dias, a contar da notificação da contratada. Conforme especificações do edital.

6. CONDIÇÕES DE PAGAMENTO: Ordem bancária, para crédito em banco, agência e conta corrente indicados abaixo. Conforme especificações do edital.

7. DADOS BANCÁRIOS DA EMPRESA: Instituição: CORA SCFI – 403, AG.: 0001 C/C.: 3488273-9.

8. INFORMAÇÕES DO REPRESENTANTE QUE ASSINARÁ A ATA E/OU CONTRATO: CAIO VITOR DELGADO CARDOSO RG: 023624372002-7 SSP/MA CPF: 022.913.622-24, Endereço: Rua Cupuaçu, nº 35, Vila Emanuela, Itinga do Maranhão/MA.

Itinga do Maranhão/MA, 24 de Abril de 2025.

gov.br Documento assinado digitalmente
CAIO VITOR DELGADO CARDOSO
Data: 24/04/2025 15:16:11-0300
Verifique em https://validar.iti.gov.br

CAIO VITOR DELGADO CARDOSO
Proprietário
CPF: 022.913.622-24

CÂMARA MUNICIPAL DE BURITICUPU
A VOZ DO POVO
CEP: 65.393-000 Telefone: (0xx98) 3664-6420
CNPJ. 01.612.526/0001-95

BURITICUPU-MA
Proc. 1203001/2025
Fls. 04
Rubr.

Processo Administrativo nº 1203001/2025
Modalidade: Pregão Eletrônico n° 002/2025

Objeto: Registro de Preços para contratação de empresa para aquisição de gêneros alimentícios em geral, material de limpeza e higiene e materiais de expediente para atender as necessidades da Câmara Municipal de Buriticupu – MA.

PROPOSTA DE PREÇOS FINAL :

REGO LIMA EMPREENDIMENTOS LTDA
CNPJ: 58.940.765/0001-91

Buriticupu - MA, em 24 de abril de 2025.

PROPOSTA READEQUADA

AO

SETOR DE LICITAÇÃO

CAMARA MUNICIPAL DE BURITICUPU/MA

Referente: PREGÃO ELETRONICO nº 002/2025

Senhor Pregoeiro,

Submetemos à apreciação de Vossas Senhorias, a nossa propoosta relativa a contratação em epigafre, assumindo inteira responsabilidade por quaisquer erros ou omissões que venham a ser verificados na preparação da mesma e declaramos ainda que, temos pleno conhecimento das condições em que se desenvolverão os trabalhos e concordamos com a totalidade das instruções e critérios de qualificação no edital.

1. **Proponente:**

RAZÃO SOCIAL: REGO LIMA EMPREENDIMENTOS LTDA
NOME FANTASIA: REGO LIMA EMPREENDIMENTOS

CNPJ: 58.940.7650001-91

TRAVESSA FRANCISCO NOGUEIRA, 25ª, AVIAÇÃO, ITAPECURU-MIRIM, CEP:65485-000

TELEFONE (99) 984962672 – Email: guilhermelimaa77@gmail.com

Apresentamos e submetemos à apreciação de V.Sas., nossa Proposta Readequada relativa à Licitação em referencia, destinada ao **REGISTRO DE PREÇOS PARA FUTURA E EVENTUAL CONTRATAÇÃO DE PESSOA JURIDICA PARA FORNECIMENTO DE PRODUTOS DE HIGIENE PESSOAL, CAMA, VISANDO ATENDER DEMANDA DE CRIANÇAS E ADOLESCENTES ACOLHIDOS NA UNIDADE DE ACOLHIMENTO INSTITUCIONAL, VICULADA A SECRETARIA MUNICIPAL DE ASSISTENCIA SOCIAL – SEMAS DE ITAPECURU – MIRIM(MA).**

ITEM	DESCRIÇÃO	UND.	QUANT.	MARCA	VALOR UNITÁRIO	VALOR TOTAL
18	Maracuja In natura	KG	80	In natura	R$9,27	R$ 741,60

BURITICUPU-MA
Proc. 2025
Fls.
Rub.

20	Pão de forma sem casca	PCT	150	Bumba	R$ 8,53	R$ 1.279,50
30	Agua Mineral – Galão de 20 Litros	UND	350	Buriti	R$ 9,92	R$ 3.742,00
73	Saco de Lixo Azul Pct com 60 und (15L)	PCT	200	Embalixo	R$ 16,61	R$ 3.322,00
		R$ 8.815,10				

Prazo de validade da proposta: 90 (noventa) dias, a contar da data de sua apresentação.
Prazo de entrega do objeto: 05 (cinco) dias.
Validade do objeto: Minimo 06 (seis) meses.
Prazo de Substituição/Reparo dos proddutos: 05 (cinco) dias.
Condições de pagemento: Conforme termo de referencia.

Dados Bancários: BANCO NU PAGAMENTOS S.A AGENCIA: 0001 CONTA: 799893274-2

RESPONSAVEL LEGAL: GUILHERME PABLO CAMPELO LIMA, CPF: 05648574320, RG: 036866962009-4. Endereço: Travessa Francisco Nogueira, 25a, Aviação, Itapecuru – Mirim/MA.

gov.br Documento assinado digitalmente
GUILHERME PABLO CAMPELO LIMA
Data: 24/04/2025 17:00:46-0300
Verifique em https://validar.iti.gov.br

BURITICUPU MA
Proc. 2025
Fls.
Rubrica

CÂMARA MUNICIPAL DE BURITICUPU
A VOZ DO POVO
CEP: 65.393-000 Telefone: (0xx98) 3664-6420
CNPJ. 01.612.526/0001-95

BURITICUPU-MA
Proc. 202001 2025
Fls. 010
Rub.

JUNTADA DE PROPOSTAS DE PREÇOS FINAL

Junto aos autos do processo licitatório Nº 002/2025, na modalidade PREGÃO ELETRÔNICO, a **PROPOSTA DE PREÇO FINAL** apresentadas para o presente certame.

Buriticupu - MA, em 25 de abril de 2025.

MARINETE SANTOS BORGES
Portaria: 002/2025
Pregoeira

BURITICUPU-MA
Proc. 1203001 2025
Fls. 001
Rub.

PROPOSTA DE PREÇOS
PREGÃO ELETRONICO Nº 002/2025
PROCESSO ADMNISTRATIVO Nº 1203001/2025

Prezados Senhores,

Pelo presente, submetemos à apreciação de V. Sra. a nossa proposta relativa à licitação em epígrafe, assumindo inteira responsabilidade por quaisquer erros ou omissões que venham a ser verificados na preparação.

Registro de Preços para contratação de empresa para aquisição de gêneros alimentícios em geral, material de limpeza e higiene e materiais de expediente para atender as necessidades da Câmara Municipal de Buriticupu – MA.

1. PROPONENTE
Razão Social: NATUBA EMPREENDIMENTOS E CONSULTORIA LTDA CNPJ: 18.212.584/0001-24
Endereço: RUA SÃO LUIS, Nº 166, CENTRO, BOM JARDIM – MA
E-MAIL: izaquegomes1985@gmail.com Fone/Fax: (98) 99129-1156
Valor total da Proposta Final: R$ **14.582,50 (catorze mil, quinhentos e oitenta e dois reais e cinquenta centavos)**

1. PLANILHA DA PROPOSTA (ESPECIFICAÇÕES, QUANTITATIVOS E PREÇOS).

Item	Quant.	Unid.	Descrição	Marca	Modelo	Valor R$	Total R$

IZAQUE GOMES ARAUJO:01432146327
Assinado de forma digital por IZAQUE GOMES ARAUJO:01432146327
Dados: 2025.04.25 09:40:11 -03'00'

BURITICUPU-MA
Proc. 130006 2025
Fls. 992
Rub.

4	200	UND	AVEIA EM FLOCOS, produto resultante da moagem de grãos de aveia após limpeza e classificação. Embalados em caixas de papelão resistentes. Contendo identificação do fabricante, informações nutricionais, data de fabricação e prazo de validade mínimo de 06 meses a partir da data de entrega. Caixa com embalagem de 170g.	NESTLE	UND	R$ 4,49	R$ 898,00

13	50	PCT	FARINHA LÁCTEA, a base de farinha de trigo, leite em pó integral, açúcar, sal, vitaminas, sais minerais, aromatizantes. Composição nutricional mínima (100g): 11g de proteínas, 69g de hidratos de carbono, valor calórico 400 kcal. Acondicionada em embalagem de 200g, contendo indicação do fabricante, data de fabricação e prazo de validade mínimo de 06 meses a partir da data de entrega.	NESTLE	PCT	R$ 6,99	R$ 349,50
16	200	PCT	FLOCOS DE MILHO, Farinha de milho amarela em flocos, acondicionada em pacote de 500g, contendo indicação do fabricante, informações nutricionais, data de fabricação e prazo de validade mínimo de 06 meses a partir da data de entrega.	MARATÁ	PCT	R$ 2,05	R$ 410,00

BURITICUPU MA
Proc. 1703001 2025
Fls. 493
Rub. 1A

21	80	KG	POLPA DE ABACAXI, acondicionada em pacote de 500g. Embalagem lacrada com identificação do produto, marca do fabricante, prazo de validade e peso líquido.	CHORT	KG	R$ 10,00	R$ 800,00
27	450	UND	REFRIGERANTE A BASE DE GUARANÁ, com sacarose, acondicionado em embalagem pet de 2L.	GUARANA ANTARTICA	UND	R$ 8,30	R$ 3.735,00
28	450	UND	REFRIGERANTE A BASE DE LARANJA, com sacarose, acondicionado em embalagem pet de 2L.	FANTA	UND	R$ 8,60	R$ 3.870,00

BURITICUPU MA
Proc. 120300 2025
Fls. 994
Rub.

BURITICUPU MA
Proc. 1203001 2025
Fls. 995
Rub.

47	8	Cx	Limpa alumínio com composição: ácido, dodecil benzeno sulfônico, espessante, coadjuvante, fragrância, corante e água. Embalagem de 500ml. Caixa com 24und.	DULAGO	CX	R$ 40,40	R$ 323,20
81	10	Cx	Prato de plástico fundo, descartável n. 12, na cor branca ou transparente, virgem, atóxico, pacote com 10 unidades. Caixa contendo 100 pacotes	Zettapack	CX	R$ 247,42	R$ 2.474,20
82	50	UND	Agenda de anotações, encadernação: brochura; altura: 21cm; largura: 14cm; com no mínimo 160 folhas	TILIBRA	UND	R$ 23,99	R$ 1.199,50

BURITICUPU-MA
Proc. 1203001-2025
Fls. 96
Rub.

83	50	UND	Alfinete para mapas 5mm fabricado com cabeça plástica, corpo em aço níquel cx com 50 Und.	JOCAR	UND	R$ 5,47	R$ 273,50
85	30	UND	Almofada de carimbo almofada de cor azul formulada com aditivos e corantes. dimensões aproximadas do produto: (lxaxp): 13 x 1 x 9 cm / peso: 0,065 kg.	RADEX	UND	R$ 8,32	R$ 249,60
						Total R$ 14.582,50	

BURITIGUPU-MA
Proc. 103004 2025
Fls. 99
Rubrica

2. Declaro que nos preços indicados na planilha de preços acima, estão incluídos todos os custos, benefícios, encargos, tributos e demais contribuições pertinentes

3. Declaro conhecer a legislação de regência desta licitação e que os produtos serão fornecidos de acordo com as condições estabelecidas neste Edital e seus anexos, que conhecemos e aceitamos em todos os seus termos.

4. O prazo de validade desta proposta é de 90 (Noventa) dias, contados da data de abertura, conforme previsto no preâmbulo do Edital do Pregão Eletrônico N° 002/2025

5. Declaro que entregaremos os produtos licitados no prazo máximo (conforme edital), contados do recebimento da Ordem de Fornecimento.

6. Declaro que providenciaremos a substituição do(s) produto(s) rejeitado(s) no todo ou em parte pela contratante, na hipótese de não conformidade com as especificações exigidas no Anexo II – Termo de Referência, quando do seu recebimento provisório, no prazo de até (conforme edital), contados a partir da notificação oficial feita pelo gestor/fiscal da contratação, sem qualquer custo para a Contratante.

7. Informamos, desde já, que, caso nos seja adjudicado o objeto da licitação, os pagamentos deverão ser creditados à CONTA CORRENTE N°. 135347-0, AGÊNCIA N°. 2972-6, BANCO: Banco do Brasil, em nome de NATUBA EMPREENDIMENTOS E CONSULTORIA.

8. Informações do representante que assinará o contrato será: SR°. Izaque gomes araujo , portador do RG, sob o n°.215810220025 GEJUSPC MA , e CPF n°.014.321.463-27, com residência na Rua dos tucanos, n° 13, apto 202, Parque Atlantico – São Luis -Ma.

Bom Jardim – MA, 25 de abril de 2025.

IZAQUE GOMES ARAUJO:01432146327

Assinado de forma digital por IZAQUE GOMES ARAUJO:01432146327
Dados: 2025.04.25 09:40:36 -03'00'

CÂMARA MUNICIPAL DE BURITICUPU
A VOZ DO POVO
CEP: 65.393-000 Telefone: (0xx98) 3664-6420
CNPJ. 01.612.526/0001-95

BURITICUPU-MA
Proc. 1203001/2025
Fls.
Rubr.

Processo Administrativo nº 1203001/2025
Modalidade: Pregão Eletrônico n° 002/2025

Objeto: Registro de Preços para contratação de empresa para aquisição de gêneros alimentícios em geral, material de limpeza e higiene e materiais de expediente para atender as necessidades da Câmara Municipal de Buriticupu – MA.

PROPOSTA DE PREÇOS FINAL :

A P M SEREJO LTDA
CNPJ: 43.681.732/0001-05

Buriticupu - MA, em 25 de abril de 2025.

SEREJO

PROPOSTA FINAL

BURITICUPU-MA
Proc. 130301 2025
Fls. 999
Rub.

PREGÃO ELETRÔNICO Nº 004/2025
PREFEITURA MUNICIPAL DE Buriticupu -MA

1. PROPONENTE:

RAZÃO SOCIAL: A P M SEREJO LTDA
SEDE: AV PRINCIPAL, COND RES AMENDOEIRA Qd. 09, N° 37, Maracanã, São Luís -MA
CNPJ: 43.681.732/0001-05
REPRESENTANTE LEGAL: ANA PAULA MUNIZ SEREJO
DADOS BANCÁRIOS: Banco do Brasil; Agência: 4445-8; C.C.: 25854-7
EMAIL: SEREJOEXP@GMAIL.COM

2. DADOS DO RESPONSÁVEL PARA ASSINATURA DO CONTRATO:

ANA PAULA MUNIZ SEREJO; RG 000124449399-3; CPF 009.226.563-47, Rua marquês de Olinda, nº19, Bairro Recanto dos nobres, CEP:65074255, Condomínio Copenhagen.

3. PROPOSTA DE PREÇOS

ITEM	DESCRIÇÃO	QNTD	UND	VALOR DO LANCE	V.TOTAL
7	BISCOITO DOCE TIPO ROSQUINHA, SABOR LEITE, a base de: farinha de trigo / açúcar / gordura vegetal hidrogenada / leciti-na de soja / amido de milho / açúcar invertido / leite integral / sal. Acondicionado em emba-lagem contendo identificação do fabricante, informações nutricionais, data de fabricação e prazo de validade mínimo de 06 meses a par-tir da data de entrega. Serão rejeitados biscoi-tos malcozidos, queimados e de caracterísiti-cas organolépticas anormais. Embalagem de 350g	400	PCT	R$ 5,98	R$ 2.392,00
8	BISCOITO SALGADO, a base de: farinha de trigo/ gordura vegetal hidrogenada / açúcar / amido de milho / sal refinado / fermento / leite ou soro / outros, composição nutricional mínima: 12 de proteínas / valor calórico 440 kcal. Acondicionado em embalagem tipo 3 em 1, contendo identificação do fabricante, informações nutricionais, data de fabricação e prazo de validade mínimo de 06 meses a partir da data de entrega. Serão rejeitados, os biscoitos malcozidos, queimados e de características organolépticas. Embalagem de 400g.	400	PCT	R$ 5,31	R$ 2.124,00

32	SUCO CONCENTRADO NATURAL, SA-BOR CAJU, sem adição de corante, conser-vantes, aromatizantes e/ou agentes químicos, com aspecto, cor, cheiro e sabor próprios, isento de parasitas, sujidade e/ou larvas. Acondicionado em embalagem de 500ml, contendo indicação do fabricante, informa-ções nutricionais, data de fabricação e prazo de validade mínimo de 11 meses a partir da data de entrega.	100	UND	R$ 5,60	R$ 560,00
34	Água sanitária, alvejante e desinfetante, composta de: hipoclorito de sódio, hidróxido de sódio, cloreto de sódio e água filtrada, teor 2,0 a 2,5% pp, embalagem de cor leitosa, impedindo a passagem de luz, com bico dosador munido de tampa – acoplados. Frascos com 1 litro, acondicionados em caixa de papelão contendo 12 litros por cai-xa.	70	CX	R$ 23,90	R$ 1.673,00
51	Detergente líquido, neutro, glicerinado, biodegra- dável e testado dermatologicamen-te, acondicionado em frasco com 500 ml. Cx c/ 24 unidades	20	CX	R$ 43,60	R$ 872,00
52	Escova para limpeza, formato oval, de mão, base de plástico, cerdas em nylon, dimensões mínimas 13cm x 6cm.	50	UND	R$ 4,30	R$ 215,00
94	Caneta Marca Texto cor florescente amarela/verde/laranja cx c/ 12	30	UND	R$ 18,30	R$ 549,00
96	Clips de ferro nº 2/0 galvanizado (caixa com 50 Und.) tamanho unitário: 31,5 x 10,8 mm material: aço	20	CX	R$ 3,90	R$ 78,00
97	Clips de ferro nº 3/0 galvanizado (caixa com 50 Und.) tamanho unitário: 36,5 x 12 mm material: aço	20	CX	R$ 4,20	R$ 84,00
98	Clips de ferro nº 4/0 galvanizado (caixa com 50 Und.) tamanho unitário: 40,7 x 13,3 mm material: aço	20	CX	R$ 4,20	R$ 84,00
99	Clips de ferro nº 6/0 galvanizado (caixa com 50 Und.) tamanho unitário: 45,5 x 16,5 mm material: aço	20	CX	R$ 5,20	R$ 104,00
100	Clips de ferro nº 8/0 galvanizado (caixa com 50 Und.) tamanho unitário: 53,8 x 20,6 mm material: aço	20	CX	R$ 5,00	R$ 100,00
VALOR TOTAL: R$ 8.835,00 (OITO MIL E OITOCENTOS E TRINTA E CINCO REAIS)					**R$ 8.835,00**

BURITICUPU-MA
Proc. 1205001 2025
Fls. 1000
Rub.

4- PRAZO DE VALIDADE DA PROPOSTA: 60 (SESSENTA) DIAS
5- PRAZO DA ENTREGA: conforme parâmetro máximo do Termo de Referência

São Luís -MA, 25 de abril de 2025

ANA PAULA MUNIZ SEREJO:00922656347

Assinado de forma digital por ANA PAULA MUNIZ SEREJO:00922656347
Dados: 2025.04.25 09:34:13 -03'00'

ANA PAULA MUNIZ SEREJO

BURITICURU-MA
Proc. 1203001 2025
Fls. 1001
Rub.

A P M SEREJO LTDA - EPP
Avenida Principal, Condomínio Residencial Amendoeira,
Quadra 09, n° 37, Maracanã
São Luís -MA, CEP 65.091-577
CNPJ 43.681.732/0001-05
E-mail: serejoexp@gmail.com
I.E. 127272313
Tel.: (98) 981357096

CÂMARA MUNICIPAL DE BURITICUPU
A VOZ DO POVO
CEP: 65.393-000 Telefone: (0xx98) 3664-6420
CNPJ. 01.612.526/0001-95

BURITICUPU-MA
Proc. 1203001 2025
Fls. 1002
Rubrica

Processo Administrativo nº 1203001/2025
Modalidade: Pregão Eletrônico n° 002/2025

Objeto: Registro de Preços para contratação de empresa para aquisição de gêneros alimentícios em geral, material de limpeza e higiene e materiais de expediente para atender as necessidades da Câmara Municipal de Buriticupu – MA.

PROPOSTA DE PREÇOS FINAL:

A C S DA SILVA
CNPJ: 48.706.490/0001-72

Buriticupu - MA, em 25 de abril de 2025.

A. C. S. DA SILVA

R NOSSA SENHORA DA VITORIA, LOJA 12 - PAV. SUPERIOR – Nº28 – BAIRRO TURU – SÃO LUIS – MA -CEP: 65.068-380

PROPOSTA DE PREÇO – ADEQUADA

OBJETO: CONTRATAÇÃO DE EMPRESA PARA AQUISIÇÃO DE GÊNEROS ALIMENTÍCIOS EM GERAL, MATERIAL DE LIMPEZA E HIGIENE E MATERIAIS DE EXPEDIENTE PARA ATENDER AS NECESSIDADES DA CÂMARA MUNICIPAL DE BURITICUPU – MA.

REF: PREGÃO ELETRÔNICO SRP Nº 002/2025

PROCESSO ADMINISTRATIVO Nº 1203001/2025-2025

DATA DA ABERTURA: 23/04/2025 AS 09H00MIN.

IDENTIFICAÇÃO DA PROPONENTE

NOME DE FANTASIA: A C S DA SILVA	
RAZAO SOCIAL: A C S DA SILVA	
CNPJ: 48.706.490/0001-72	
INSC. EST.:127815643	
OPTANTE PELO SIMPLES? SIM (X) NAO( )	
ENDEREÇO: R NOSSA SENHORA DA VITORIA, LOJA 12 - PAV. SUPERIOR – Nº28 – BAIRRO TURU – SÃO LUIS – MA -CEP: 65.068-380	
BAIRRO: TURU	**CIDADE: SAO LUIS / MARANHAO**
CEP: 65.068-380	**E-MAIL: acsdasilva2025@outlook.com**
TELEFONE:(98) 984071388	**FAX: 98984071388**
CONTATO DA LICITANTE: ANTONIO CARLOS	**TELEFONE:(98)984071388**
BANCO DA LICITANTE: BRADESCO	**CONTA BANCARIA DA LICITANTE: 76546-5**
Nº DA AGENCIA: 1037	

BURITICUPU MA
Proc. 1203001/2025
Fls. 003
Rub.

A. C. S. DA SILVA

R NOSSA SENHORA DA VITORIA, LOJA 12 - PAV. SUPERIOR – Nº28 – BAIRRO TURU – SÃO LUIS – MA -CEP: 65.068-380

Item	Quant.	Un	Descrição	Marca	Modelo	Valor Lance	Total Lance
1	220	PCT	ACHOCOLATADO EM PÓ, instantâneo tradicional, a base de cacau em pó. Acondicionado em embalagens de 400g. Prazo de validade mínimo de 06 meses a partir da data de entrega.	ITALAC	ITALAC	R$ 7,90	R$ 1.738,00
2	500	KG	AÇÚCAR, obtido da cana de açúcar, com aspecto, cor, cheiro e sabor próprio, com teor de sacarose mínimo de 98,5, sem fermentação, isento de sujidades, parasitas e de enxofre, acondicionado em pacote de 1kg. Prazo de validade mínimo de 06 meses a partir da data de entrega.	ITAJA	ITAJA	R$ 3,76	R$ 1.880,00
5	400	PCT	BISCOITO DOCE, a base de: farinha de trigo / açúcar / gordura vegetal hidrogenada / amido de milho /açúcar invertido / soro de leite / sal / fermento químico. Acondicionado em embalagem tipo 3 em 1, contendo identificação do fabricante, informações nutricionais, data de fabricação e prazo de validade mínimo de 06 meses a partir da data de entrega. Serão rejeitados biscoitos malcozidos, queimados e de características organolépticas anormais. Embalagem de 350g.	ESTRELA	ESTRELA	R$ 4,87	R$ 1.948,00
6	400	PCT	BISCOITO DOCE TIPO ROSQUINHA, SABOR COCO, a base de: farinha de trigo / açúcar / gordura vegetal hidrogenada / lecitina de soja / amido de milho / açúcar invertido / leite de coco / coco ralado / leite integral / sal / aroma artificial de coco. Acondicionado em embalagem contendo identificação do fabricante, informações nutricionais, data de fabricação e prazo de validade mínimo de 06 meses a partir da data de entrega. Serão rejeitados biscoitos malcozidos, queimados e de características organolépticas anormais. Embalagem de 350g.	MABEL	MABEL	R$ 4,50	R$ 1.800,00

BURITICUPU-MA
Proc. 126/2025
Fls.
Rub.

A. C. S. DA SILVA

R NOSSA SENHORA DA VITORIA, LOJA 12 - PAV. SUPERIOR – Nº28 – BAIRRO TURU – SÃO LUIS – MA -CEP: 65.068-380

9	400	PCT	BISCOITO DOCE TIPO MAISENA, a base de: farinha de trigo / gordura vegetal hidrogenada / açúcar / amido de milho, composição nutricional mínima (100g): 8,5g proteína / 9g lipídios / 74g hidrato de carbono / valor calórico 411 kcal. Acondicionado em embalagem tipo 3 em 1, contendo identificação do fabricante, informações nutricionais, data de fabricação e prazo de validade mínimo de 06 meses a partir da data de entrega. Serão rejeitados biscoitos mal cozidos, queimados e de características organolépticas anormais. Embalagem de 360g.	KODILAR	KODILAR	R$ 4,80	R$ 1.920,00
10	400	PCT	CAFÉ tipo moído, torrado, aroma e sabor característicos de café, tipo forte, acondicionado em embalagem aluminizada interna e externamente, embalado a vácuo, contendo selo ABIC, identificação do fabricante, informações nutricionais, data de fabricação e prazo de validade mínimo de 06 meses a partir da data de entrega. Pacote de 250g.	MARATA	MARATA	R$ 10,00	R$ 4.000,00
12	60	UND	CHÁ MATTE tostado, valor calórico 0 Kcal, carboidratos 0 g, proteínas 0 g, gorduras totais 0 g, sódio 0mg, potássio 37mg. Acondicionado em sachê correspondente a uma porção de 200ml, reembalado em caixa de 300g / 15 sachês, contendo identificação do fabricante, informações nutricionais, data de fabricação e prazo de validade mínimo de 06 meses a partir da data de entrega.	DR OETKER	DR OETKER	R$ 7,50	R$ 450,00
15	200	PCT	FLOCOS DE ARROZ, Farinha de arroz em flocos, acondicionada em pacote de 500g, contendo indicação do fabricante, informações nutricionais, data de fabricação e prazo de validade mínimo de 06 meses a partir da data de entrega.	URBANO	URBANO	R$ 2,95	R$ 590,00
17	1.500,00	PCT	LEITE EM PÓ INTEGRAL, instantâneo, sem adição de açúcar, rico em vitaminas A e D. Acondicionado em embalagem Tetra Pak de 400g, contendo indicação do fabricante, informações nutricionais, data de fabricação e prazo de validade mínimo de 10 meses a partir da data de entrega.	ITALAC	ITALAC	R$ 13,90	R$ 20.850,00

PREFEITURA DE BURITICUPU-MA
Proc. 023001
Fls. 1005
Rubrica
2025

A. C. S. DA SILVA

R NOSSA SENHORA DA VITORIA, LOJA 12 - PAV. SUPERIOR – Nº28 – BAIRRO TURU – SÃO LUIS – MA -CEP: 65.068-380

22	80	KG	POLPA DE ACEROLA, acondicionada em pacote de 500g. Embalagem lacrada com identificação do produto, marca do fabricante, prazo de validade e peso líquido	RIO SUL	RIO SUL	R$ 8,90	R$ 712,00
23	80	KG	POLPA DE CAJÁ, acondicionada em pacote de 500g. Embalagem lacrada com identificação do produto, marca do fabricante, prazo de validade e peso líquido	RIO SUL	RIO SUL	R$ 12,65	R$ 1.012,00
24	80	KG	POLPA DE GOIABA, acondicionada em pacote de 500g. Embalagem lacrada com identificação do produto, marca do fabricante, prazo de validade e peso líquido	RIO SUL	RIO SUL	R$ 10,20	R$ 816,00
25	450	UND	REFRIGERANTE ROSADO, com sacarose, acondicionado em embalagem pet de 2L.	JESUS	JESUS	R$ 8,78	R$ 3.951,00
26	450	UND	REFRIGERANTE A BASE DE COLA, com sacarose, acondicionado em embalagem pet de 2L.	COCA COLA	COCA COLA	R$ 8,43	R$ 3.793,50
31	200	CX	ÁGUA MINERAL sem gás caixas contendo 48 copos de 200ml	LENCOIS	LENCOIS	R$ 28,43	R$ 5.686,00
33	12	Cx	Ácido muriático, cx c/ 12 x 1000ml	START	START	R$ 63,45	R$ 761,40
35	120	Und	Álcool etílico 70 hidratado, tipo: liquido, aplicação: produto limpeza doméstica. Embalagem de 1 litro.	START	START	R$ 6,75	R$ 810,00
36	36	Cx	Aromatizante de ambiente: especificação cx com 12 und 360ml	BOM AR	BOM AR	R$ 129,06	R$ 4.646,16
50	100	Cx	DESINFETANTE A BASE DÁGUA, CONCENTRADO EUCALIPTO, FLORAL OU LAVANDA, PARA LAVAGEM GERAL DE SUPERFÍCIES, BANHEIROS E UTENSÍLIOS. ANTISSÉPTICO, GERMICIDA E BACTERICIDA, ASPECTO FÍSICO: LÍQUIDO. EMBALAGEM COM 1 LITROS. CX C/ 12 UNIDADES.	FC	FC	R$ 33,88	R$ 3.388,00
56	100	Und	Lustra móveis componentes de ceras naturais, aroma lavanda, aplicação móveis e superfícies lisas 200 ml.	BRAVO	BRAVO	R$ 8,99	R$ 899,00
57	100	Pct	Fósforo maço com pacotes com 10 caixas, caixas com 40 palitos	FIAT LUX	FIAT LUX	R$ 3,13	R$ 313,00
58	120	UNIDADE	INSETICIDA AEROSSOL AÇÃO TOTAL. EMBALAGEM DE 450ML.	SBP	SBP	R$ 8,72	R$ 1.046,40
60	20	Cx	Luva em plástico descartável pct c 50unids	DESCARPAK	DESCARPAK	R$ 34,76	R$ 695,20

BURITICUPU-MA
Proc. 2025
Fls. 086
Rub.

A. C. S. DA SILVA

R NOSSA SENHORA DA VITORIA, LOJA 12 - PAV. SUPERIOR – Nº28 – BAIRRO TURU – SÃO LUIS – MA -CEP: 65.068-380

61	20	Cx	Luva para limpeza, em látex 100 natural, clorada e dupla face, com palma e dedos antiderrapante, forro em algodão 100. Embalagem contendo um par de luvas, e com selo do inmetro. Tamanhos p, m e g. Cx c/ 100 und.	DESCARPAK	DESCARPAK	R$ 60,65	R$ 1.213,00
66	200	PCT	Papel higiênico dupla face (rolão), pacote com 8 unid. Com 30m	MAX	MAX	R$ 28,76	R$ 5.752,00
69	30	Und	Rodo de limpeza leve borracha simples: 30x1,22m c/ cabo de madeira encapada	SANTA MARIA	SANTA MARIA	R$ 10,14	R$ 304,20
76	50	Und	Toalha de mão, material: mínimo 90 algodão, cor: a escolha da administração.	PANOLIMPO	PANOLIMPO	R$ 6,56	R$ 328,00
90	10	UND	Calculadora 12dig. com bobina	ELGIN	ELGIN	R$ 14,96	R$ 149,60
95	10	UND	Capa para encadernação A-4, em polipropileno, frente transparente cristal line com linhas em relevo diagonal, fundo preto para contracapa e apresenta uma textura parecido com couro, Larg:21cm e Comp: 29cm com espessura de 30 mm. Pct com 100 und.	MARPAX	MARPAX	R$ 55,87	R$ 558,70
101	20	UND	Clips galvanizado nº 5/0 (caixa com 50 Und.)	BACCHI	BACCHI	R$ 4,82	R$ 96,40
104	10	UND	Colchete fixação, material aço, tratamento superficial latonado, tamanho nº15 - caixa com 72 Undades	SUZU	SUZU	R$ 23,91	R$ 239,10
105	10	UND	Colchete fixação, material aço, tratamento superficial latonado, tamanho nº4 - caixa com 72 Unidades.	SUZU	SUZU	R$ 23,34	R$ 233,40
106	10	UND	Colchete fixação, material aço, tratamento superficial latonado, tamanho nº9 - caixa com 72 Unidades.	SUZU	SUZU	R$ 22,20	R$ 222,00
120	200	UND	Escarcela plástica c/ elástico tipo Polionda	ABAELASTICO	ABAELASTICO	R$ 3,71	R$ 742,00
122	10	UND	Estilete, corpo plástico resistente, largura lâmina 9 mm, tipo lâmina retrátil, tipo fixação lâmina encaixe de pressão pct c/ 50 unds	VONDER	VONDER	R$ 95,71	R$ 957,10
123	10	UND	Etiqueta auto adesiva, medindo 45x13mm, em papel vermelho c/ adesivo sintético, impressão urgente em letras pretas, acondicionada em caixa de no minímo de 210 Undades. validade mínima: 2 anos.	PIMANCO	PIMANCO	R$ 49,46	R$ 494,60
125	20	UND	Fita adesiva durex (Grande), 10 und 50mx50mm	SCOTCH	SCOTCH	R$ 10,21	R$ 204,20

BURITIGUROMA
Proc. 2025
Fls.
Rub.

A. C. S. DA SILVA

R NOSSA SENHORA DA VITORIA, LOJA 12 - PAV. SUPERIOR – Nº28 – BAIRRO TURU – SÃO LUIS – MA -CEP: 65.068-380

127	20	UND	Fita adesiva transparente -12mm x 40m	SCOTCH	SCOTCH	R$ 3,46	R$ 69,20
128	20	UND	Fita Durex transparente12mmx40mm	SCOTCH	SCOTCH	R$ 2,29	R$ 45,80
129	20	UND	Fita gomada 36mm x 50m	SCOTCH	SCOTCH	R$ 15,54	R$ 310,80
136	20	UND	Livro para protocolo de correspondência c/ 94 capa dura, 100fls informações: livro protocolo de correspondência 1/4 com 100 folhas	BELCLIPS	BELCLIPS	R$ 16,31	R$ 326,20
145	300	UND	Papel A4 (branco) papel sulfite branco no formato a4 (210x297) gramatura 75grs, pacote com 500 folhas. excelente para reproduções em copiadoras, impressoras laser e ink jet. versátil, prático e econômico. caixa com 10 resmas.	CHAMEX	CHAMEX	R$ 188,01	R$ 56.403,00
151	100	UND	Pen Drive 16 Gb	SANDISCK	SANDISCK	R$ 20,81	R$ 2.081,00
159	50	UND	Grampo tipo trilho para prendedor de papel em metal p/ processo (macho e fêmea) p/ 500 folhas. o macho deve ter tamanho mínimo de 31cm e a fêmea, no mínimo, 12cm de comprimento e 1,5cm de largura, com escamas. cód. asi. 4359. Caixa com 50 Undades	GRAMPO METAL	GRAMPO METAL	R$ 17,24	R$ 862,00
162	50	UND	Tesoura Grande uso geral inox 8, com cabo de polipropileno preto.	TESSOURA CONFORT	TESSOURA CONFORT	R$ 8,62	R$ 431,00
163	50	UND	Tinta p/ Carimbo preta e azul com 40 ml com alto rendimento.	RADEZ	RADEZ	R$ 16,49	R$ 824,50
							Total R$ 136.553,46

Ratificamos que o valor de nossa proposta é de **R$ 136.553,46 (cento e trinta e seis mil, quinhentos e cinquenta e três reais e quarenta e seis centavos)**

A EMPRESA **A C S DA SILVA**, pessoa jurídica de direito privado, inscrita no CNPJ nº 48.706.490/0001-72, com sede à **R NOSSA SENHORA DA VITORIA, LOJA 12 - PAV. SUPERIOR – Nº28 – BAIRRO TURU – SÃO LUIS – MA -CEP: 65.068-380**

BURITICUPU-MA
Proc. 12/2025
Fls. 1008
Rub.

DECLARA QUE

1 ESTÃO INCLUSAS NO VALOR COTADO TODAS AS DESPESAS COM MÃO DEOBRA E, BEM COMO, TODOS OS TRIBUTOS E ENCARGOS FISCAIS,

A. C. S. DA SILVA

R NOSSA SENHORA DA VITORIA, LOJA 12 - PAV. SUPERIOR – Nº28 – BAIRRO TURU – SÃO LUIS – MA -CEP: 65.068-380

SOCIAIS, TRABALHISTAS, PREVIDENCIÁRIOS E COMERCIAIS E, AINDA, OS GASTOS COM TRANSPORTE.

2 VALIDADE DA PROPOSTA: CONFORME EDITAL

3 PRAZO DE INICIO DE FORNECIMENTO/EXECUÇÃO DOS SERVIÇOS DE ACORDO COM O ESTABELECIDO NO TERMO DE REFERENCIA (ANEXO I) DO EDITAL DESSE PROCESSO.

4 QUE **NÃO POSSUI** COMO SÓCIO, GERENTE E DIRETORES, SERVIDORESDA **CAMARA MUNICIPAL DE BARITICUPU - MA**, E AINDA CÔNJUGE, COMPANHEIRO OU PARENTE ATÉ TERCEIRO GRAU.

5 QUE O PRAZO DE INICIO DA ENTREGA DOS EQUIPAMENTOS SERÁ DE ACORDO COM OS TERMOS ESTABELECIDOS NO ANEXO I, DESTE EDITAL A CONTAR DO RECEBIMENTO, POR PARTE DA CONTRATADA, DA ORDEM DE COMPRA OU DOCUMENTO SIMILAR, NO ENDEREÇO **CAMARA MUNICIPAL DE BARITICUPU - MA** TODOS OS SERVIÇOS/AQUISIÇÕES SERÃO AVALIADOS, SOB PENA DE REJEIÇÃO/DEVOLUÇÃO DE NÃO ACEITE, CASO NÃO ATENDA A DESCRIMINAÇÃO DO TERMO DE REFERÊNCIA DO REFERIDO EDITAL OU DE MÁ QUALIDADE.

SÃO LUÍS MA, 25 DE ABRIL DE 2025

ANTONIO CARLOS SANTOS DA SILVA:00902634305

Assinado de forma digital por ANTONIO CARLOS SANTOS DA SILVA:00902634305
Dados: 2025.04.25 10:15:12 -03'00'

ANTONIO CARLOS SANTOS DA SILVA
CPF nº 009.026.343-05
EMPRESARIO

BURITICUPU MA
Proc. 2025
Fls.
Rub.

CÂMARA MUNICIPAL DE BURITICUPU
A VOZ DO POVO
CEP: 65.393-000 Telefone: (0xx98) 3664-6420
CNPJ. 01.612.526/0001-95

BURITICUPU-MA
Proc. 1203001/2025
Fls. 1010
Rubrica

Processo Administrativo nº 1203001/2025
Modalidade: Pregão Eletrônico n° 002/2025

Objeto: Registro de Preços para contratação de empresa para aquisição de gêneros alimentícios em geral, material de limpeza e higiene e materiais de expediente para atender as necessidades da Câmara Municipal de Buriticupu – MA.

PROPOSTA DE PREÇOS FINAL :

DIEGO BRIEN DE SOUZAVASCONCELOS LTDA
CNPJ: 52.308.073/0001-49

Buriticupu - MA, em 25 de abril de 2025.

DBimports

DIEGO BRIEN DE SOUZA VASCONCELOS LTDA
– PASSAGEM SÃO JORGE, 40, JAQUEIRA, TUCURUÍ-PA-
– CNPJ.: 52.308.073/0001-49 – Insc. Estadual: 15.918.346-4 –
Telefone: (94) 981564760 – E-mail: diegobrien89@gmail.com

BURITICUPU-MA
Proc. 1203001 2025
Fls. 1011
Rub. M

CÂMARA MUNICIPAL DE BURITICUPU/MA
COMPRA N° 002/2025 –PROCESSO Nº 24020003/2025-CMS
LICITAÇÃO DIFERENCIADA – COTA RESERVADA PARA ME, EPP E MEI
Recebimento da proposta dia 25/04/2025
Para o fornecimento da licitação em referência, propomos os seguintes preços:

Item	Quant.	Unid.	Especificação	Marca	Preço Unitário	Valor Total
84	20	UN	ALFINETES PARA MAPAS E MURAL Nº1	JOCAR OFFICE	R$: 6,15	R$: 123,00
86	50	UN	ANOTE E COLE (POST-IT) 38X50MM - BLOCO C/4, C/100 FLS	JOCAR OFFICE	R$:8,90	R$:445,00
88	100	UN	CAIXA ARQUIVO DE POLIONDA (COR AZUL)	DELLO	R$:5,89	R$:589,00
107	10	UN	COLCHETE LATONADO Nº 8 (CAIXA COM 72 UND.)	BACCHI	R$:20,00	R$:200,00
110	10	UN	ENVELOPE BRANCO COMERCIAL 114X162MM S/CEP PCT C/ 100 UNDS	SCRITY	R$:45,00	R$:450,00
121	10	UN	ESTILETE COM LÂMINA LARGA 18 MM COM CABO EM POLIPROPILENO	LEO ARTS	R$:6,05	R$:60,50
130	50	UN	GRAMPEADOR DE MESA EM METAL 26X6	OFFICE	R$:15,00	R$:750,00
131	10	UN	GRAMPEADOR GRANDE CAPACIDADE ATÉ 100FL	MASTERPRINT	R$:67,00	R$:670,00
133	20	UN	LIGA BORRACHA NATURAL PCT 100 UND	PREMIER	R$:6,10	R$:122,00
143	50	UN	ORGANIZADOR DE MESA 3 EM 1 C/ PORTA LÁPIS, CLIPS E LEMBRETES TIPO ACRÍLICO	DELLO	R$:20,00	R$:1.000,00
148	100	UN	PASTA COM GRAMPO PLÁSTICA	DELLO	R$:5,00	R$:500,00
149	100	UN	PASTA DE PAPELÃO C/ ABA ELASTICA	DELLO	R$:5,76	R$:576,00
156	30	UN	PORTA CANETA EM ACRÍLICO	DELLO	R$:15,00	R$: 450,00
158	50	UN	GRAMPO TIPO TRILHO PARA PRENDEDOR DE PAPEL EM PLÁSTICO P/ PROCESSO (MACHO E FÊMEA. CAIXA COM 50 UNDADES.	CARBRINK	R$:17,13	R$:856,00
161	30	UN	RÉGUA PLÁSTICA 50CM EM ACRÍLICO TRANSPARENTE	MAXCRIL/WALEU	R$:6,05	R$:181,50
						R$:6.973,50

SEIS MIL NOVECENTOS E SETENTA E TRÊS REAIS E CINQUENTA CENTAVOS

VALIDADE DA PROPOSTA: DE ACORDO COM EDITAL

DECLARAÇÃO

A- Declaro ter tomado conhecimento do instrumento convocatório relativo à licitação em referência, estar ciente dos critérios de julgamento do certame e da mediação e pagamentos estabelecidos para remunerar a execução do objeto licitado
B- Declaro também estar de acordo com todas as exigências, condições e solicitações contidas no edital e anexos de convocação.
C- Declaramos expressamente que, no preço acima ofertado, estão inclusos todos os custos indiretos tais como: impostos, taxas, fretes seguros, embalagem e etc.
D- Declaro ter tomado conhecimento do instrumento convocatório relativo à licitação em referência, estar ciente dos critérios de julgamento do certame e da forma de mediação e pagamento estabelecidos para remunerar a execução do objeto licitado.
E- VALIDADE DA PROPOSTA E FORMA DE PAGAMENTO CONFORME EDITAL

Tucuruí/PA- 25, abril de 2025.

DIEGO BRIEN DE SOUZA VASCONCELOS LTDA:52308073000149

Assinado de forma digital por DIEGO BRIEN DE SOUZA VASCONCELOS LTDA:52308073000149
Dados: 2025.04.24 14:46:34 -03'00'

Assinatura do responsável
Diego Brien de Souza Vasconcelos
RG:5986594 CPF: 001.825.252-44

Frete: (x) pago
Condição de pagamento: 30 dias
Prazo de entrega: 05 dias

Dados bancários: Banco: 0260/Nubank
Agência: 0001
Conta/Corrente: 31818495-0

BURITICUPU-MA
Proc. 120/2025
Fls. 1012
Rub.

CÂMARA MUNICIPAL DE BURITICUPU
A VOZ DO POVO
CEP: 65.393-000 Telefone: (0xx98) 3664-6420
CNPJ. 01.612.526/0001-95

BURITICUPU-MA
Proc. 1203001 2025
Fls. 1013
Rubrica

JUNTADA DE PROPOSTAS DE PREÇOS FINAL

Junto aos autos do processo licitatório Nº 002/2025, na modalidade PREGÃO ELETRÔNICO, a **PROPOSTA DE PREÇO FINAL** apresentadas para o presente certame.

Buriticupu - MA, em 25 de abril de 2025.

marinete santos borges

MARINETE SANTOS BORGES
Portaria: 002/2025
Pregoeira

CÂMARA MUNICIPAL DE BURITICUPU
A VOZ DO POVO
CEP: 65.393-000 Telefone: (0xx98) 3664-6420
CNPJ. 01.612.526/0001-95

BURITICUPU-MA
Proc. 1203001 2025
Fls. 10
Rub.

Processo Administrativo nº 1203001/2025
Modalidade: Pregão Eletrônico n° 002/2025

Objeto: Registro de Preços para contratação de empresa para aquisição de gêneros alimentícios em geral, material de limpeza e higiene e materiais de expediente para atender as necessidades da Câmara Municipal de Buriticupu – MA.

PROPOSTA DE PREÇOS FINAL:

A C S DA SILVA
CNPJ: 48.706.490/0001-72

Buriticupu - MA, em 25 de abril de 2025.

A. C. S. DA SILVA

R NOSSA SENHORA DA VITORIA, LOJA 12 - PAV. SUPERIOR – Nº28 – BAIRRO TURU – SÃO LUIS – MA -CEP: 65.068-380

PROPOSTA DE PREÇO – ADEQUADA

OBJETO: CONTRATAÇÃO DE EMPRESA PARA AQUISIÇÃO DE GÊNEROS ALIMENTÍCIOS EM GERAL, MATERIAL DE LIMPEZA E HIGIENE E MATERIAIS DE EXPEDIENTE PARA ATENDER AS NECESSIDADES DA CÂMARA MUNICIPAL DE BURITICUPU – MA.

REF: PREGÃO ELETRÔNICO SRP Nº 002/2025

PROCESSO ADMINISTRATIVO Nº 1203001/2025-2025

DATA DA ABERTURA: 23/04/2025 AS 09H00MIN.

IDENTIFICAÇÃO DA PROPONENTE

NOME DE FANTASIA: A C S DA SILVA	
RAZAO SOCIAL: A C S DA SILVA	
CNPJ: 48.706.490/0001-72	
INSC. EST.:127815643	
OPTANTE PELO SIMPLES? SIM (X) NAO( )	
ENDEREÇO: R NOSSA SENHORA DA VITORIA, LOJA 12 - PAV. SUPERIOR – Nº28 – BAIRRO TURU – SÃO LUIS – MA -CEP: 65.068-380	
BAIRRO: TURU	**CIDADE: SAO LUIS / MARANHAO**
CEP: 65.068-380	**E-MAIL: acsdasilva2025@outlook.com**
TELEFONE:(98) 984071388	**FAX: 98984071388**
CONTATO DA LICITANTE: ANTONIO CARLOS	**TELEFONE:(98)984071388**
BANCO DA LICITANTE: BRADESCO	**CONTA BANCARIA DA LICITANTE: 76546-5**
Nº DA AGENCIA: 1037	

BURITICUPU MA
Proc. 1203001/2025
Fls. 105
Rubrica

A. C. S. DA SILVA

R NOSSA SENHORA DA VITORIA, LOJA 12 - PAV. SUPERIOR – Nº28 – BAIRRO TURU – SÃO LUIS – MA -CEP: 65.068-380

Item	Quant.	Un	Descrição	Marca	Modelo	Valor Lance	Total Lance
1	220	PCT	ACHOCOLATADO EM PÓ, instantâneo tradicional, a base de cacau em pó. Acondicionado em embalagens de 400g. Prazo de validade mínimo de 06 meses a partir da data de entrega.	ITALAC	ITALAC	R$ 7,90	R$ 1.738,00
2	500	KG	AÇÚCAR, obtido da cana de açúcar, com aspecto, cor, cheiro e sabor próprio, com teor de sacarose mínimo de 98,5, sem fermentação, isento de sujidades, parasitas e de enxofre, acondicionado em pacote de 1kg. Prazo de validade mínimo de 06 meses a partir da data de entrega.	ITAJA	ITAJA	R$ 3,76	R$ 1.880,00
3	50	UND	ADOÇANTE LÍQUIDO dietético a base de frutose, aspartame ou sucralose. Acondicionado em frasco de 100ml. Prazo de validade mínimo de 06 meses a partir da data de entrega.	ADOCIL	ADOCIL	R$ 5,80	R$ 290,00
5	400	PCT	BISCOITO DOCE, a base de: farinha de trigo / açúcar / gordura vegetal hidrogenada / amido de milho /açúcar invertido / soro de leite / sal / fermento químico. Acondicionado em embalagem tipo 3 em 1, contendo identificação do fabricante, informações nutricionais, data de fabricação e prazo de validade mínimo de 06 meses a partir da data de entrega. Serão rejeitados biscoitos malcozidos, queimados e de características organolépticas anormais. Embalagem de 350g.	ESTRELA	ESTRELA	R$ 4,87	R$ 1.948,00

BURITICURU-MA
Proc. 2025
Fls. 1016
Rub.

A. C. S. DA SILVA

R NOSSA SENHORA DA VITORIA, LOJA 12 - PAV. SUPERIOR – Nº28 – BAIRRO TURU – SÃO LUIS – MA -CEP: 65.068-380

6	400	PCT	BISCOITO DOCE TIPO ROSQUINHA, SABOR COCO, a base de: farinha de trigo / açúcar / gordura vegetal hidrogenada / lecitina de soja / amido de milho / açúcar invertido / leite de coco / coco ralado / leite integral / sal / aroma artificial de coco. Acondicionado em embalagem contendo identificação do fabricante, informações nutricionais, data de fabricação e prazo de validade mínimo de 06 meses a partir da data de entrega. Serão rejeitados biscoitos malcozidos, queimados e de características organolépticas anormais. Embalagem de 350g.	MABEL	MABEL	R$ 4,50	R$ 1.800,00
9	400	PCT	BISCOITO DOCE TIPO MAISENA, a base de: farinha de trigo / gordura vegetal hidrogenada / açúcar / amido de milho, composição nutricional mínima (100g): 8,5g proteína / 9g lipídios / 74g hidrato de carbono / valor calórico 411 kcal. Acondicionado em embalagem tipo 3 em 1, contendo identificação do fabricante, informações nutricionais, data de fabricação e prazo de validade mínimo de 06 meses a partir da data de entrega. Serão rejeitados biscoitos mal cozidos, queimados e de características organolépticas anormais. Embalagem de 360g.	KODILAR	KODILAR	R$ 4,80	R$ 1.920,00
10	400	PCT	CAFÉ tipo moído, torrado, aroma e sabor característicos de café, tipo forte, acondicionado em embalagem aluminizada interna e externamente, embalado a vácuo, contendo selo ABIC, identificação do fabricante, informações nutricionais, data de fabricação e prazo de validade mínimo de 06 meses a partir da data de entrega. Pacote de 250g.	MARATA	MARATA	R$ 10,00	R$ 4.000,00

BURITICUPU-MA
Proc. 2025
Fls. 107
Rub.

A. C. S. DA SILVA

R NOSSA SENHORA DA VITORIA, LOJA 12 - PAV. SUPERIOR – Nº28 – BAIRRO TURU – SÃO LUIS – MA -CEP: 65.068-380

12	60	UND	CHÁ MATTE tostado, valor calórico 0 Kcal, carboidratos 0 g, proteínas 0 g, gorduras totais 0 g, sódio 0mg, potássio 37mg. Acondicionado em sachê correspondente a uma porção de 200ml, reembalado em caixa de 300g / 15 sachês, contendo identificação do fabricante, informações nutricionais, data de fabricação e prazo de validade mínimo de 06 meses a partir da data de entrega.	DR OETKER	DR OETKER	R$ 7,50	R$ 450,00
15	200	PCT	FLOCOS DE ARROZ, Farinha de arroz em flocos, acondicionada em pacote de 500g, contendo indicação do fabricante, informações nutricionais, data de fabricação e prazo de validade mínimo de 06 meses a partir da data de entrega.	URBANO	URBANO	R$ 2,95	R$ 590,00
17	1.500,00	PCT	LEITE EM PÓ INTEGRAL, instantâneo, sem adição de açúcar, rico em vitaminas A e D. Acondicionado em embalagem Tetra Pak de 400g, contendo indicação do fabricante, informações nutricionais, data de fabricação e prazo de validade mínimo de 10 meses a partir da data de entrega.	ITALAC	ITALAC	R$ 13,90	R$ 20.850,00
22	80	KG	POLPA DE ACEROLA, acondicionada em pacote de 500g. Embalagem lacrada com identificação do produto, marca do fabricante, prazo de validade e peso líquido	RIO SUL	RIO SUL	R$ 8,90	R$ 712,00
23	80	KG	POLPA DE CAJÁ, acondicionada em pacote de 500g. Embalagem lacrada com identificação do produto, marca do fabricante, prazo de validade e peso líquido	RIO SUL	RIO SUL	R$ 12,65	R$ 1.012,00
24	80	KG	POLPA DE GOIABA, acondicionada em pacote de 500g. Embalagem lacrada com identificação do produto, marca do fabricante, prazo de validade e peso líquido	RIO SUL	RIO SUL	R$ 10,20	R$ 816,00
25	450	UND	REFRIGERANTE ROSADO, com sacarose, acondicionado em embalagem pet de 2L.	JESUS	JESUS	R$ 8,78	R$ 3.951,00
26	450	UND	REFRIGERANTE A BASE DE COLA, com sacarose, acondicionado em embalagem pet de 2L.	COCA COLA	COCA COLA	R$ 8,43	R$ 3.793,50

BURITICUPU-MA
Proc. 20300 / 2025
Fls. 1018
Rub

A. C. S. DA SILVA

R NOSSA SENHORA DA VITORIA, LOJA 12 - PAV. SUPERIOR – Nº28 – BAIRRO TURU – SÃO LUIS – MA -CEP: 65.068-380

31	200	CX	ÁGUA MINERAL sem gás caixas contendo 48 copos de 200ml	LENCOIS	LENCOIS	R$ 28,43	R$ 5.686,00
33	12	Cx	Ácido muriático, cx c/ 12 x 1000ml	START	START	R$ 63,45	R$ 761,40
35	120	Und	Álcool etílico 70 hidratado, tipo: liquido, aplicação: produto limpeza doméstica. Embalagem de 1 litro.	START	START	R$ 6,75	R$ 810,00
36	36	Cx	Aromatizante de ambiente: especificação cx com 12 und 360ml	BOM AR	BOM AR	R$ 129,06	R$ 4.646,16
50	100	Cx	DESINFETANTE A BASE DÁGUA, CONCENTRADO EUCALIPTO, FLORAL OU LAVANDA, PARA LAVAGEM GERAL DE SUPERFÍCIES, BANHEIROS E UTENSÍLIOS. ANTISSÉPTICO, GERMICIDA E BACTERICIDA, ASPECTO FÍSICO: LÍQUIDO. EMBALAGEM COM 1 LITROS. CX C/ 12 UNIDADES.	FC	FC	R$ 33,88	R$ 3.388,00
56	100	Und	Lustra móveis componentes de ceras naturais, aroma lavanda, aplicação móveis e superfícies lisas 200 ml.	BRAVO	BRAVO	R$ 8,99	R$ 899,00
57	100	Pct	Fósforo maço com pacotes com 10 caixas, caixas com 40 palitos	FIAT LUX	FIAT LUX	R$ 3,13	R$ 313,00
58	120	UNIDADE	INSETICIDA AEROSSOL AÇÃO TOTAL. EMBALAGEM DE 450ML.	SBP	SBP	R$ 8,72	R$ 1.046,40
60	20	Cx	Luva em plástico descartável pct c 50unids	DESCARPAK	DESCARPAK	R$ 34,76	R$ 695,20
61	20	Cx	Luva para limpeza, em látex 100 natural, clorada e dupla face, com palma e dedos antiderrapante, forro em algodão 100. Embalagem contendo um par de luvas, e com selo do inmetro. Tamanhos p, m e g. Cx c/ 100 und.	DESCARPAK	DESCARPAK	R$ 60,65	R$ 1.213,00
66	200	PCT	Papel higiênico dupla face (rolão), pacote com 8 unid. Com 30m	MAX	MAX	R$ 28,76	R$ 5.752,00
69	30	Und	Rodo de limpeza leve borracha simples: 30x1,22m c/ cabo de madeira encapada	SANTA MARIA	SANTA MARIA	R$ 10,14	R$ 304,20
76	50	Und	Toalha de mão, material: mínimo 90 algodão, cor: a escolha da administração.	PANOLIMPO	PANOLIMPO	R$ 6,56	R$ 328,00
90	10	UND	Calculadora 12dig. com bobina	ELGIN	ELGIN	R$ 14,96	R$ 149,60

BURITICUPU MA
Proc. 2025
Fls.
Rub.

A. C. S. DA SILVA

R NOSSA SENHORA DA VITORIA, LOJA 12 - PAV. SUPERIOR – Nº28 – BAIRRO TURU – SÃO LUIS – MA -CEP: 65.068-380

95	10	UND	Capa para encadernação A-4, em polipropileno, frente transparente cristal line com linhas em relevo diagonal, fundo preto para contracapa e apresenta uma textura parecido com couro, Larg:21cm e Comp: 29cm com espessura de 30 mm. Pct com 100 und.	MARPAX	MARPAX	R$ 55,87	R$ 558,70
101	20	UND	Clips galvanizado nº 5/0 (caixa com 50 Und.)	BACCHI	BACCHI	R$ 4,82	R$ 96,40
104	10	UND	Colchete fixação, material aço, tratamento superficial latonado, tamanho nº15 - caixa com 72 Undades	SUZU	SUZU	R$ 23,91	R$ 239,10
105	10	UND	Colchete fixação, material aço, tratamento superficial latonado, tamanho nº4 - caixa com 72 Unidades.	SUZU	SUZU	R$ 23,34	R$ 233,40
106	10	UND	Colchete fixação, material aço, tratamento superficial latonado, tamanho nº9 - caixa com 72 Unidades.	SUZU	SUZU	R$ 22,20	R$ 222,00
120	200	UND	Escarcela plástica c/ elástico tipo Polionda	ABAELASTICO	ABAELASTICO	R$ 3,71	R$ 742,00
122	10	UND	Estilete, corpo plástico resistente, largura lâmina 9 mm, tipo lâmina retrátil, tipo fixação lâmina encaixe de pressão pct c/ 50 unds	VONDER	VONDER	R$ 95,71	R$ 957,10
123	10	UND	Etiqueta auto adesiva, medindo 45x13mm, em papel vermelho c/ adesivo sintético, impressão urgente em letras pretas, acondicionada em caixa de no minímo de 210 Undades. validade mínima: 2 anos.	PIMANCO	PIMANCO	R$ 49,46	R$ 494,60
125	20	UND	Fita adesiva durex (Grande), 10 und 50mx50mm	SCOTCH	SCOTCH	R$ 10,21	R$ 204,20
127	20	UND	Fita adesiva transparente -12mm x 40m	SCOTCH	SCOTCH	R$ 3,46	R$ 69,20
128	20	UND	Fita Durex transparente12mmx40mm	SCOTCH	SCOTCH	R$ 2,29	R$ 45,80
129	20	UND	Fita gomada 36mm x 50m	SCOTCH	SCOTCH	R$ 15,54	R$ 310,80
136	20	UND	Livro para protocolo de correspondência c/ 94 capa dura, 100fls informações: livro protocolo de correspondência 1/4 com 100 folhas	BELCLIPS	BELCLIPS	R$ 16,31	R$ 326,20

BURITICUPU-MA
Proc. 2025
Fls. 1020
Rub.

A. C. S. DA SILVA

R NOSSA SENHORA DA VITORIA, LOJA 12 - PAV. SUPERIOR – Nº28 – BAIRRO TURU – SÃO LUIS – MA -CEP: 65.068-380

145	300	UND	Papel A4 (branco) papel sulfite branco no formato a4 (210x297) gramatura 75grs, pacote com 500 folhas. excelente para reproduções em copiadoras, impressoras laser e ink jet. versátil, prático e econômico. caixa com 10 resmas.	CHAMEX	CHAMEX	R$ 188,01	R$ 56.403,00
151	100	UND	Pen Drive 16 Gb	SANDISCK	SANDISCK	R$ 20,81	R$ 2.081,00
159	50	UND	Grampo tipo trilho para prendedor de papel em metal p/ processo (macho e fêmea) p/ 500 folhas. o macho deve ter tamanho mínimo de 31cm e a fêmea, no mínimo, 12cm de comprimento e 1,5cm de largura, com escamas. cód. asi. 4359. Caixa com 50 Undades	GRAMPO METAL	GRAMPO METAL	R$ 17,24	R$ 862,00
162	50	UND	Tesoura Grande uso geral inox 8, com cabo de polipropileno preto.	TESSOURA CONFORT	TESSOURA CONFORT	R$ 8,62	R$ 431,00
163	50	UND	Tinta p/ Carimbo preta e azul com 40 ml com alto rendimento.	RADEZ	RADEZ	R$ 16,49	R$ 824,50
							Total R$ 136.843,46

Ratificamos que o valor de nossa proposta é de **R$ 136.843,46 (cento e trinta e seis mil, oitocentos e quarenta e três reais e quarenta e seis centavos)**

A EMPRESA **A C S DA SILVA**, pessoa jurídica de direito privado, inscrita no CNPJ nº 48.706.490/0001-72, com sede à **R NOSSA SENHORA DA VITORIA, LOJA 12 - PAV. SUPERIOR – Nº28 – BAIRRO TURU – SÃO LUIS – MA -CEP: 65.068-380**

DECLARA QUE

1 ESTÃO INCLUSAS NO VALOR COTADO TODAS AS DESPESAS COM MÃO DEOBRA E, BEM COMO, TODOS OS TRIBUTOS E ENCARGOS FISCAIS, SOCIAIS, TRABALHISTAS, PREVIDENCIÁRIOS E COMERCIAIS E, AINDA, OS GASTOS COM TRANSPORTE.

2 VALIDADE DA PROPOSTA: CONFORME EDITAL

BURITICUPU MA
Proc. 2025
Fls. 1024
Rub.

A. C. S. DA SILVA

R NOSSA SENHORA DA VITORIA, LOJA 12 - PAV. SUPERIOR – Nº28 – BAIRRO TURU – SÃO LUIS – MA -CEP: 65.068-380

3 PRAZO DE INICIO DE FORNECIMENTO/EXECUÇÃO DOS SERVIÇOS DE ACORDO COM O ESTABELECIDO NO TERMO DE REFERENCIA (ANEXO I) DO EDITAL DESSE PROCESSO.

4 QUE **NÃO POSSUI** COMO SÓCIO, GERENTE E DIRETORES, SERVIDORESDA **CAMARA MUNICIPAL DE BARITICUPU - MA**, E AINDA CÔNJUGE, COMPANHEIRO OU PARENTE ATÉ TERCEIRO GRAU.

5 QUE O PRAZO DE INICIO DA ENTREGA DOS EQUIPAMENTOS SERÁ DE ACORDO COM OS TERMOS ESTABELECIDOS NO ANEXO I, DESTE EDITAL A CONTAR DO RECEBIMENTO, POR PARTE DA CONTRATADA, DA ORDEM DE COMPRA OU DOCUMENTO SIMILAR, NO ENDEREÇO **CAMARA MUNICIPAL DE BARITICUPU - MA** TODOS OS SERVIÇOS/AQUISIÇÕES SERÃO AVALIADOS, SOB PENA DE REJEIÇÃO/DEVOLUÇÃO DE NÃO ACEITE, CASO NÃO ATENDA A DESCRIMINAÇÃO DO TERMO DE REFERÊNCIA DO REFERIDO EDITAL OU DE MÁ QUALIDADE.

SÃO LUÍS MA, 25 DE ABRIL DE 2025

ANTONIO CARLOS SANTOS DA SILVA:00902634305

Assinado de forma digital por ANTONIO CARLOS SANTOS DA SILVA:00902634305
Dados: 2025.04.25 16:14:20 -03'00'

ANTONIO CARLOS SANTOS DA SILVA
CPF nº 009.026.343-05
EMPRESARIO

BURITICUPU MA
Proc. 2025
Fls. 2025
Rub.

CÂMARA MUNICIPAL DE BURITICUPU
A VOZ DO POVO
CEP: 65.393-000 Telefone: (0xx98) 3664-6420
CNPJ. 01.612.526/0001-95

BURITICUPU-MA
Proc. 1203001 2025
Fls. 1033
Rub.

Processo Administrativo nº 1203001/2025
Modalidade: Pregão Eletrônico n° 002/2025

Objeto: Registro de Preços para contratação de empresa para aquisição de gêneros alimentícios em geral, material de limpeza e higiene e materiais de expediente para atender as necessidades da Câmara Municipal de Buriticupu – MA.

PROPOSTA DE PREÇOS FINAL :

NATUBA EMPREENDIMENTOS ECONSULTORIA LTDA
CNPJ: 18.212.584/0001-24

Buriticupu - MA, em 25 de abril de 2025.

BURITICUPU - MA
Proc. 1203001 2025
Fls. 1024
Rubrica

PROPOSTA DE PREÇOS
PREGÃO ELETRONICO N° 002/2025
PROCESSO ADMNISTRATIVO Nº 1203001/2025

Prezados Senhores,

Pelo presente, submetemos à apreciação de V. Sra. a nossa proposta relativa à licitação em epígrafe, assumindo inteira responsabilidade por quaisquer erros ou omissões que venham a ser verificados na preparação.

Registro de Preços para contratação de empresa para aquisição de gêneros alimentícios em geral, material de limpeza e higiene e materiais de expediente para atender as necessidades da Câmara Municipal de Buriticupu – MA.

1. PROPONENTE
Razão Social: NATUBA EMPREENDIMENTOS E CONSULTORIA LTDA CNPJ: 18.212.584/0001-24
Endereço: RUA SÃO LUIS, Nº 166, CENTRO, BOM JARDIM – MA
E-MAIL: izaquegomes1985@gmail.com Fone/Fax: (98) 99129-1156
Valor total da Proposta Final: R$ **14.934,00 (catorze mil novecentos e trinta e quatro reais)**

1. PLANILHA DA PROPOSTA (ESPECIFICAÇÕES, QUANTITATIVOS E PREÇOS).

Item	Quant.	Unid.	Descrição	Marca	Modelo	Valor R$	Total R$

IZAQUE GOMES ARAUJO:01432146327
Assinado de forma digital por IZAQUE GOMES ARAUJO:01432146327
Dados: 2025.04.25 15:21:20 -03'00'

BURITICUPU-MA
Proc. 120309 2025
Fls. 1025
Rub

4	200	UND	AVEIA EM FLOCOS, produto resultante da moagem de grãos de aveia após limpeza e classificação. Embalados em caixas de papelão resistentes. Contendo identificação do fabricante, informações nutricionais, data de fabricação e prazo de validade mínimo de 06 meses a partir da data de entrega. Caixa com embalagem de 170g.	NESTLE	UND	R$ 4,49	R$ 898,00

BURITICUPU-MA
Proc. 203001 2025
Fls. 0026
Rub.

13	50	PCT	FARINHA LÁCTEA, a base de farinha de trigo, leite em pó integral, açúcar, sal, vitaminas, sais minerais, aromatizantes. Composição nutricional mínima (100g): 11g de proteínas, 69g de hidratos de carbono, valor calórico 400 kcal. Acondicionada em embalagem de 200g, contendo indicação do fabricante, data de fabricação e prazo de validade mínimo de 06 meses a partir da data de entrega.	NESTLE	PCT	R$ 6,99	R$ 349,50
16	200	PCT	FLOCOS DE MILHO, Farinha de milho amarela em flocos, acondicionada em pacote de 500g, contendo indicação do fabricante, informações nutricionais, data de fabricação e prazo de validade mínimo de 06 meses a partir da data de entrega.	MARATÁ	PCT	R$ 2,05	R$ 410,00

BURITICUPU MA
Proc. 120300/2025
Fls. 1027
Rub.

21	80	KG	POLPA DE ABACAXI, acondicionada em pacote de 500g. Embalagem lacrada com identificação do produto, marca do fabricante, prazo de validade e peso líquido.	CHORT	KG	R$ 10,00	R$ 800,00
27	450	UND	REFRIGERANTE A BASE DE GUARANÁ, com sacarose, acondicionado em embalagem pet de 2L.	GUARANA ANTARTICA	UND	R$ 8,30	R$ 3.735,00
28	450	UND	REFRIGERANTE A BASE DE LARANJA, com sacarose, acondicionado em embalagem pet de 2L.	FANTA	UND	R$ 8,60	R$ 3.870,00

BURITICUPU-MA
Proc. 1703001/2025
Fls. 1038
Rub.

47	8	Cx	Limpa alumínio com composição: ácido, dodecil benzeno sulfônico, espessante, coadjuvante, fragrância, corante e água. Embalagem de 500ml. Caixa com 24und.	DULAGO	CX	R$ 40,40	R$ 323,20
81	10	Cx	Prato de plástico fundo, descartável n. 12, na cor branca ou transparente, virgem, atóxico, pacote com 10 unidades. Caixa contendo 100 pacotes	Zettapack	CX	R$ 247,42	R$ 2.474,20
82	50	UND	Agenda de anotações, encadernação: brochura; altura: 21cm; largura: 14cm; com no mínimo 160 folhas	TILIBRA	UND	R$ 23,99	R$ 1.199,50

BURITICUPU MA
Proc. 203001 2025
Fls. 1024
Rub.

83	50	UND	Alfinete para mapas 5mm fabricado com cabeça plástica, corpo em aço níquel cx com 50 Und.	JOCAR	UND	R$ 5,47	R$ 273,50
85	30	UND	Almofada de carimbo almofada de cor azul formulada com aditivos e corantes. dimensões aproximadas do produto: (lxaxp): 13 x 1 x 9 cm / peso: 0,065 kg.	RADEX	UND	R$ 8,32	R$ 249,60
150	50	UND	Pasta suspensa em plastico cristal com trilho e visor, caixa com 50 Undades	DELLO	UND	R$ 7,03	R$ 351,50
						Total	**R$ 14.934,00**

BURITICUPU-MA
Proc. 2025
Fls. 1030
Rub.

2. Declaro que nos preços indicados na planilha de preços acima, estão incluídos todos os custos, benefícios, encargos, tributos e demais contribuições pertinentes

3. Declaro conhecer a legislação de regência desta licitação e que os produtos serão fornecidos de acordo com as condições estabelecidas neste Edital e seus anexos, que conhecemos e aceitamos em todos os seus termos.

4. O prazo de validade desta proposta é de 90 (Noventa) dias, contados da data de abertura, conforme previsto no preâmbulo do Edital do Pregão Eletrônico N° 002/2025

5. Declaro que entregaremos os produtos licitados no prazo máximo (conforme edital), contados do recebimento da Ordem de Fornecimento.

6. Declaro que providenciaremos a substituição do(s) produto(s) rejeitado(s) no todo ou em parte pela contratante, na hipótese de não conformidade com as especificações exigidas no Anexo II – Termo de Referência, quando do seu recebimento provisório, no prazo de até (conforme edital), contados a partir da notificação oficial feita pelo gestor/fiscal da contratação, sem qualquer custo para a Contratante.

7. Informamos, desde já, que, caso nos seja adjudicado o objeto da licitação, os pagamentos deverão ser creditados à CONTA CORRENTE N°. 135347-0, AGÊNCIA N°. 2972-6, BANCO: Banco do Brasil, em nome de NATUBA EMPREENDIMENTOS E CONSULTORIA.

8. Informações do representante que assinará o contrato será: SR°. Izaque gomes araujo , portador do RG, sob o n°.215810220025 GEJUSPC MA , e CPF n°.014.321.463-27, com residência na Rua dos tucanos, n° 13, apto 202, Parque Atlantico – São Luis -Ma.

Bom Jardim – MA, 25 de abril de 2025.

IZAQUE GOMES ARAUJO:01432146327

Assinado de forma digital por IZAQUE GOMES ARAUJO:01432146327
Dados: 2025.04.25 15:21:40 -03'00'

BURITICUPU-MA
Proc. 120 3001 2025
Fls. 1031
Rub.

JUNTADA DOS DOCUMENTOS DE HABILITAÇÃO

Junto aos autos do processo licitatório Nº 002/2025, na modalidade PREGÃO ELETRÔNICO, **DOCUMENTOS DE HABILITAÇÃO** apresentadas para o presente certame.

BURITICUPU - MA, em 28 de abril de 2025.

marinete santos borges

MARINETE SANTOS BORGES
Portaria: 002/2025
Pregoeira

10-11-1994
ESTADO DO MARANHÃO
PREFEITURA MUNICIPAL DE BURITICUPU/MA
CNPJ Nº 01.612.525/0001-40
Rua São Raimundo, nº 01, CEP: 65.393-000, Centro – Buriticupu/MA

BURITICUPU-MA
Proc. 1203001 2025
Fls. 0032
Rub

Processo Administrativo nº 1203001/2025
Modalidade: Pregão Eletrônico n° 002/2025

Objeto: Registro de Preços para contratação de empresa para aquisição de gêneros alimentícios em geral, material de limpeza e higiene e materiais de expediente para atender as necessidades da Câmara Municipal de Buriticupu – MA.

DOCUMENTOS DE HABILITAÇÃO:

A P M SEREJO LTDA
CNPJ: 43.681.732/0001-05

BURITICUPU - MA, em 28 de abril de 2025.

BURITICUPU-MA
Proc. 1203001 2025
Fls. 1033
Rub.

TRIBUNAL DE CONTAS DA UNIÃO

Consulta Consolidada de Pessoa Jurídica

Este relatório tem por objetivo apresentar os resultados consolidados de consultas eletrônicas realizadas diretamente nos bancos de dados dos respectivos cadastros. A responsabilidade pela veracidade do resultado da consulta é do Órgão gestor de cada cadastro consultado. A informação relativa à razão social da Pessoa Jurídica é extraída do Cadastro Nacional da Pessoa Jurídica, mantido pela Receita Federal do Brasil.

Consulta realizada em: 01/09/2023 17:38:18

Informações da Pessoa Jurídica:

Razão Social: **A P M SEREJO LTDA**
CNPJ: **43.681.732/0001-05**

Resultados da Consulta Eletrônica:

Órgão Gestor: **TCU**
Cadastro: **Licitantes Inidôneos**
Resultado da consulta: **Nada Consta**

Para acessar a certidão original no portal do órgão gestor, clique AQUI.

Órgão Gestor: **CNJ**
Cadastro: **CNIA - Cadastro Nacional de Condenações Cíveis por Ato de Improbidade Administrativa e Inelegibilidade**
Resultado da consulta: **Nada Consta**

Para acessar a certidão original no portal do órgão gestor, clique AQUI.

Órgão Gestor: **Portal da Transparência**
Cadastro: **Cadastro Nacional de Empresas Inidôneas e Suspensas**
Resultado da consulta: **Nada Consta**

Para acessar a certidão original no portal do órgão gestor, clique AQUI.

Órgão Gestor: **Portal da Transparência**
Cadastro: **CNEP - Cadastro Nacional de Empresas Punidas**
Resultado da consulta: **Nada Consta**

Para acessar a certidão original no portal do órgão gestor, clique AQUI.

Obs: A consulta consolidada de pessoa jurídica visa atender aos princípios de simplificação e racionalização de serviços públicos digitais. Fundamento legal: Lei nº 12.965, de 23 de abril de 2014, Lei nº 13.460, de 26 de junho de 2017, Lei nº 13.726, de 8 de outubro de 2018, Decreto nº 8.638 de 15, de janeiro de 2016.

BURITICUPU MA
Proc. 1203001 2025
Fls. 1034
Rub.

EMPRESA FÁCIL | GOVERNO DO MARANHÃO

Governo do Estado do Maranhão
Secretaria de Estado de Indústria e comércio - SEINC
Junta Comercial do Estado do Maranhão

EMPRESA FÁCIL | GOVERNO DO MARANHÃO

CERTIDÃO ESPECÍFICA

Sistema Nacional de Registro de Empresas Mercantis - SINREM

Certificamos que as informações abaixo constam dos documentos arquivados nesta Junta Comercial e são vigentes na data da sua expedição.

Certificamos que A P M SEREJO LTDA **encontra-se registrada nesta Junta Comercial, como segue:**	**Protocolo:** MAC2500241769
NIRE 21201163826 **CNPJ 43.681.732/0001-05**	**Situação** ATIVA **Status**
Endereço Completo Avenida PRINCIPAL, Nº 37, COND RES AMENDOEIRA QUADRA9, MARACANA - São Luís/MA - CEP 65091-577	

Arquivamentos Posteriores

Ato	Número	Data	Descrição
223	20250344467	17/03/2025	BALANCO
002	20250312271	07/03/2025	ALTERACAO DE DADOS (EXCETO NOME EMPRESARIAL)
002	20241335140	16/10/2024	ALTERACAO DE DADOS (EXCETO NOME EMPRESARIAL)
223	20240623282	09/05/2024	BALANCO
223	20230512976	18/04/2023	BALANCO
223	20220237328	22/02/2022	BALANCO
090	20211174661	28/09/2021	ENQUADRAMENTO DE MICROEMPRESA
090	21201163826	28/09/2021	CONTRATO

Esta certidão foi emitida automaticamente em 04/04/2025, às 15:03:03 (horário de Brasília).
Se impressa, verificar sua autenticidade no **https://www.empresafacil.ma.gov.br**, com o código **6K1SPKVH**.

MAC2500241769

CARLOS ANDRÉ DE MORAES PEREIRA
Secretário(a) Geral

ALTERAÇÃO DO CONTRATO SOCIAL
"A P M SEREJO LTDA"
CNPJ nº 43.681.732/0001-05

BURITICUPU-MA
Proc. 1208001 2025
Fls. 1035
Rub.

ANA PAULA MUNIZ SEREJO, brasileira, casada, comunhão parcial de bens, empresária, nascida em 28/07/1984, CPF n° 009.226.563-47, residente e domiciliada na cidade de São Luís - MA, na AVENIDA NEIVA MOREIRA, nº SN, COND VARANDAS GRAN PARK, BLOCO TORRE SAN MARTIN, APT 608, CALHAU, CEP: 65071-383.

Única sócia da Sociedade Limitada Unipessoal que gira sob a denominação social de A P M SEREJO LTDA, estabelecida na AVENIDA PRINCIPAL, Nº 37, COND RES AMENDOEIRA, QUADRA 9, MARACANA, SÃO LUÍS - MA, CEP: 65091577, devidamente Registrada na Junta Comercial do Estado do Maranhão sob o Nº 21201163826 e no CNPJ sob o nº 43.681.732/0001-05 por este instrumento decidiram por unanimidade e na melhor forma de direito, ALTERAR seus atos constitutivos anteriores em obediência ao Código Civil, trazido pela Lei 10.406/2002, mediante a cláusula e condição seguinte:

CLAUSULA PRIMEIRA – Por meio desta alteração, a sócia delibera e aprova o aumento do capital social da empresa, que passa de R$ 100.000,00 (cem mil reais) para R$ 500.000,00 (quinhentos mil reais). Neste ato, integraliza-se o montante de R$ 400.000,00 (quatrocentos mil reais) em moeda corrente nacional, elevando o capital social total para R$ 500.000,00 (quinhentos mil reais). Esse valor será distribuído, conforme a seguir:

NOME DO SÓCIO	QTD QUOTAS	VALOR EM R$	%
ANA PAULA MUNIZ SEREJO	500.000	500.000,00	100
TOTAL	500.000	500.000,00	100

CLAUSULA TERCEIRA – A empresa enquadrada-se como EMPRESA DE PEQUENO PORTE (EPP), nos termos do inciso II do artigo 3º da Lei Complementar nº 123, de 14 de dezembro de 2006. Declara-se, ainda, que não se aplica a nenhuma das hipóteses de exclusão previstas no § 4º do referido artigo.

CLÁUSULA QUARTA – A sociedade poderá distribuir antecipadamente os lucros do exercício com base em balanços intermediários, observando a reposição dos lucros caso a distribuição resulte em prejuízo ao capital social, conforme o artigo 1.059 da Lei nº 10.406/2002.

CLAUSULA QUINTA – A sociedade poderá deliberar sobre a distribuição dos resultados de forma desproporcional às participações dos sócios no capital social, conforme autorizado pelo artigo 1.007 da Lei nº 10.406/2002.

CLAUSULA QUINTA – À vista da modificação ora ajustada, consolida-se o ato constitutivo, com a seguinte redação:

CONSOLIDAÇÃO DO CONTRATO SOCIAL
"A P M SEREJO LTDA"
CNPJ nº 43.681.732/0001-05

BURITICUPU-MA
Proc. 120 2001 2025
Fls. 1036
Rub.

ANA PAULA MUNIZ SEREJO, brasileira, casada, comunhão parcial de bens, empresária, nascida em 28/07/1984, CPF n° 009.226.563-47, residente e domiciliada na cidade de São Luís - MA, na AVENIDA NEIVA MOREIRA, nº SN, COND VARANDAS GRAN PARK, BLOCO TORRE SAN MARTIN, APT 608, CALHAU, CEP: 65071-383.

DO NOME EMPRESARIAL DA SEDE E DAS FILIAIS

CLÁUSULA PRIMEIRA – a presente gira sob denominação de **A P M SEREJO LTDA** nome fantasia **SEREJO VARIEDADES,** estabelecida na AVENIDA PRINCIPAL, nº 37, COND RES AMENDOEIRA, QUADRA9, MARACANA, São Luís - MA, CEP: 65091577, devidamente inscrita no CNPJ sob o Nº 43.681.732/0001-05, com registro do seu Contrato Social na JUCEMA sob o NIRE 21201163826, podendo, todavia estabelecer filiais, agências ou sucursais em qualquer ponto do território nacional ou no exterior, fixando para os fins legais o capital de cada uma delas, a ser destacado do capital, se necessário.

DO OBJETO SOCIAL

CLÁUSULA SEGUNDA – A sociedade tem por objeto social: COMERCIO ATACADISTA DE ARTIGOS DE ESCRITORIO E DE PAPELARIA. COMERCIO ATACADISTA DE PRODUTOS ALIMENTICIOS EM GERAL. COMERCIO ATACADISTA DE ARTIGOS DE CAMA, MESA E BANHO. COMERCIO ATACADISTA DE ARTIGOS DE ARMARINHO. COMERCIO ATACADISTA DE ARTIGOS DO VESTUARIO E ACESSORIOS, EXCETO PROFISSIONAIS E DE SEGURANCA. COMERCIO ATACADISTA DE ROUPAS E ACESSORIOS PARA USO PROFISSIONAL E DE SEGURANCA DO TRABALHO. COMERCIO ATACADISTA DE MEDICAMENTOS E DROGAS DE USO HUMANO. COMERCIO ATACADISTA DE INSTRUMENTOS E MATERIAIS PARA USO MEDICO, CIRURGICO, HOSPITALAR E DE LABORATORIOS. COMERCIO ATACADISTA DE PROTESES E ARTIGOS DE ORTOPEDIA. COMERCIO ATACADISTA DE PRODUTOS ODONTOLOGICOS. COMERCIO ATACADISTA DE LIVROS, JORNAIS E OUTRAS PUBLICACOES. COMERCIO ATACADISTA DE EQUIPAMENTOS ELETRICOS DE USO PESSOAL E DOMESTICO. COMERCIO ATACADISTA DE APARELHOS ELETRONICOS DE USO PESSOAL E DOMESTICO. COMERCIO ATACADISTA DE MOVEIS E ARTIGOS DE COLCHOARIA. COMERCIO ATACADISTA DE PRODUTOS DE HIGIENE, LIMPEZA E CONSERVACAO DOMICILIAR. COMERCIO ATACADISTA DE PRODUTOS DE HIGIENE, LIMPEZA E CONSERVACAO DOMICILIAR, COM ATIVIDADE DE FRACIONAMENTO E ACONDICIONAMENTO ASSOCIADOS. COMERCIO ATACADISTA DE OUTROS EQUIPAMENTOS E ARTIGOS DE USO PESSOAL E DOMESTICO NAO ESPECIFICADOS ANTERIORMENTE (ARTIGOS PARA HABITACAO DE VIDRO, CRISTAL, PORCELANA, BORRACHA, PLASTICO, METAL, MADEIRA, VIME, BAMBU E OUTROS SIMILARES. PANELAS, LOUCAS, GARRAFAS TERMICAS, ESCADAS DOMESTICAS, ESCOVAS, VASSOURAS, CABIDE). COMERCIO ATACADISTA DE EQUIPAMENTOS DE INFORMATICA. COMERCIO ATACADISTA DE SUPRIMENTOS PARA INFORMATICA. COMERCIO ATACADISTA DE COMPONENTES ELETRONICOS E EQUIPAMENTOS DE TELEFONIA E COMUNICACAO. COMERCIO

ATACADISTA DE MAQUINAS, APARELHOS E EQUIPAMENTOS PARA USO AGROPECUARIO PARTES E PECAS. COMERCIO ATACADISTA DE MAQUINAS E EQUIPAMENTOS PARA USO INDUSTRIAL PARTES E PECAS. COMERCIO ATACADISTA DE MAQUINAS, APARELHOS E EQUIPAMENTOS PARA USO ODONTO-MEDICO-HOSPITALAR PARTES E PECAS. COMERCIO ATACADISTA DE OUTRAS MAQUINAS E EQUIPAMENTOS NAO ESPECIFICADOS ANTERIORMENTE (MOTORES E TRANSFORMADORES ELETRICOS, MAQUINAS, APARELHOS E EQUIPAMENTOS PARA USOS TECNICO E PROFISSIONAL MAQUINAS E EQUIPAMENTOS PARA ESCRITORIO) PARTES E PECAS. COMERCIO ATACADISTA DE MATERIAL ELETRICO. COMERCIO ATACADISTA DE MERCADORIAS EM GERAL, COM PREDOMINANCIA DE PRODUTOS ALIMENTICIOS. COMERCIO VAREJISTA DE MERCADORIAS EM GERAL, COM PREDOMINANCIA DE PRODUTOS ALIMENTICIOS - HIPERMERCADOS. LOJAS DE VARIEDADES, EXCETO LOJAS DE DEPARTAMENTOS OU MAGAZINES. COMERCIO VAREJISTA DE MATERIAL ELETRICO. COMERCIO VAREJISTA ESPECIALIZADO DE EQUIPAMENTOS E SUPRIMENTOS DE INFORMATICA. COMERCIO VAREJISTA ESPECIALIZADO DE ELETRODOMESTICOS E EQUIPAMENTOS DE AUDIO E VIDEO. COMERCIO VAREJISTA DE MOVEIS. COMERCIO VAREJISTA DE ARTIGOS DE ARMARINHO. COMERCIO VAREJISTA DE ARTIGOS DE CAMA, MESA E BANHO. COMERCIO VAREJISTA DE LIVROS. COMERCIO VAREJISTA DE ARTIGOS DE PAPELARIA. COMERCIO VAREJISTA DE BRINQUEDOS E ARTIGOS RECREATIVOS. COMERCIO VAREJISTA DE ARTIGOS ESPORTIVOS. COMERCIO VAREJISTA DE ARTIGOS DO VESTUARIO E ACESSORIOS. COMERCIO VAREJISTA DE PRODUTOS SANEANTES DOMISSANITARIOS. LOCAÇÃO DE AUTOMÓVEIS SEM CONDUTOR. ALUGUEL DE MAQUINAS E EQUIPAMENTOS PARA CONSTRUÇÃO SEM OPERADOR, EXCETO ANDAIMES.

Atividade Principal

46.47-8-01 - Comércio atacadista de artigos de escritório e de papelaria

Atividades Secundárias

4661-3/00 - Comércio atacadista de máquinas, aparelhos e equipamentos para uso agropecuário; partes e peças

4663-0/00 - Comércio atacadista de máquinas e equipamentos para uso industrial; partes e peças

4664-8/00 - Comércio atacadista de máquinas, aparelhos e equipamentos para uso odonto-médico hospitalar; partes e peças

4669-9/99 - Comércio atacadista de outras máquinas e equipamentos não especificados anteriormente; partes e peças

4761-0/01 - Comércio varejista de livros

4639-7/01 - Comércio atacadista de produtos alimentícios em geral

4641-9/02 - Comércio atacadista de artigos de cama, mesa e banho

4641-9/03 - Comércio atacadista de artigos de armarinho

4642-7/01 - Comércio atacadista de artigos do vestuário e acessórios, exceto profissionais e de segurança

4642-7/02 - Comércio atacadista de roupas e acessórios para uso profissional e de segurança do trabalho

4644-3/01 - Comércio atacadista de medicamentos e drogas de uso humano
4645-1/01 - Comércio atacadista de instrumentos e materiais para uso médico, cirúrgico, hospitalar e de laboratórios
4645-1/02 - Comércio atacadista de próteses e artigos de ortopedia
4645-1/03 - Comércio atacadista de produtos odontológicos
4647-8/02 - Comércio atacadista de livros, jornais e outras publicações
4649-4/01 - Comércio atacadista de equipamentos elétricos de uso pessoal e doméstico
4649-4/02 - Comércio atacadista de aparelhos eletrônicos de uso pessoal e doméstico
4649-4/04 - Comércio atacadista de móveis e artigos de colchoaria
4649-4/08 - Comércio atacadista de produtos de higiene, limpeza e conservação domiciliar
4649-4/09 - Comércio atacadista de produtos de higiene, limpeza e conservação domiciliar, com atividade de fracionamento e acondicionamento associada
4649-4/99 - Comércio atacadista de outros equipamentos e artigos de uso pessoal e doméstico não especificados anteriormente
4651-6/01 - Comércio atacadista de equipamentos de informática
4651-6/02 - Comércio atacadista de suprimentos para informática
4652-4/00 - Comércio atacadista de componentes eletrônicos e equipamentos de telefonia e comunicação
4673-7/00 - Comércio atacadista de material elétrico
4691-5/00 - Comércio atacadista de mercadorias em geral, com predominância de produtos alimentícios
4711-3/01 - Comércio varejista de mercadorias em geral, com predominância de produtos alimentícios – hipermercados
4713-0/02 - Lojas de variedades, exceto lojas de departamentos ou magazines
4742-3/00 - Comércio varejista de material elétrico
4753-9/00 - Comércio varejista especializado de eletrodomésticos e equipamentos de áudio e vídeo
4754-7/01 - Comércio varejista de móveis
4755-5/02 - Comercio varejista de artigos de armarinho
4755-5/03 - Comercio varejista de artigos de cama, mesa e banho
4761-0/03 - Comércio varejista de artigos de papelaria
4763-6/01 - Comércio varejista de brinquedos e artigos recreativos
4763-6/02 - Comércio varejista de artigos esportivos
4781-4/00 - Comércio varejista de artigos do vestuário e acessórios
4789-0/01 - Comércio varejista de suvenires, bijuterias e artesanatos
4789-0/05 - Comércio varejista de produtos saneantes domissanitários
4751-2/01 - Comércio varejista especializado de equipamentos e suprimentos de informática
7711-0/00 - Locação de automóveis sem condutor
7732-2/01 - Aluguel de maquinas e equipamentos para construção sem operador, exceto andaimes

BURITICUPU-MA
Proc. 120.2001 2025
Fls. 1037
Rubr.

DO PRAZO DE DURAÇÃO

CLÁUSULA TERCEIRA – A sociedade iniciou suas atividades em 13/09/2021 e seu prazo de duração é por tempo indeterminado.

DO CAPITAL SOCIAL

CLÁUSULA QUARTA – O capital social é de R$ 500.000,00 (quinhentos mil reais), representado

BURITICUPU-MA
Proc. 1203001 2021
Fls. 1039
Rub.

por 500.000 (quinhentas mil) quotas, no valor de R$ 1,00 (um real) cada. O montante está integralmente subscrito e integralizado, neste ato, em moeda corrente nacional, sendo distribuído da seguinte forma:

NOME DO SÓCIO	QTD QUOTAS	VALOR EM R$	%
ANA PAULA MUNIZ SEREJO	500.000	500.000,00	100
TOTAL	500.000	500.000,00	100

DAS QUOTAS DA SOCIEDADE

CLÁUSULA QUINTA – As quotas da sociedade são indivisíveis e não poderão ser cedidas ou transferidas a terceiros no todo ou em parte, sem prévio e expresso consentimento do outro sócio, a quem fica assegurado, em igualdade de condições e preço, direito de preferência para sua aquisição, se postas à venda, formalizando, se realizada a cessão delas, a alteração contratual pertinente.

DA RESPONSABILIDADE

CLÁUSULA SEXTA – A responsabilidade de cada sócio é restrita ao valor de suas quotas, mas todos respondem solidariamente pela integralização do capital social.

DA ADMINISTRAÇÃO E DO PRÓ-LABORE

CLAUSULA SÉTIMA – A administração da sociedade caberá ao sócio **ANA PAULA MUNIZ SEREJO**, já qualificado, que isoladamente, com os poderes e atribuições de representação ativa e passiva na sociedade, judicial e extrajudicialmente, podendo praticar todos os atos compreendidos no objeto social, sempre de interesse da sociedade, autorizado o uso do nome judicial, vedado, no entanto, delegar seu poder de administração e gerência a pessoas estranhas aos quadros sociais, bem como onerar ou alienar bens imóveis da sociedade, sem a autorização do outro sócio.

§ 1º: Fica facultada a nomeação de administradores não pertencentes ao quadro societário, desde que aprovado por dois terços dos sócios.

§ 2º: No exercício da administração, o sócio administrador terá direito a uma retirada mensal, a título de pró-labore, cujo valor será definido de comum acordo entre os sócios.

CLÁUSULA OITAVA – Os sócios poderão fixar uma retirada mensal, a título de "pró-labore", observadas as disposições regulamentares pertinentes.

DA RETIRADA OU FALECIMENTO DE SÓCIO

CLÁUSULA NONA – Retirando-se, falecendo ou interditado qualquer sócio, a sociedade não se dissolverá, continuará suas atividades com herdeiros, sucessores e o incapaz, desde que autorizado legalmente. Inexistindo interesse na continuidade da sociedade esta será liquidada após a apuração do Balanço Patrimonial na data do evento. O resultado positivo ou negativo será distribuído ou suportado pelos sócios na proporção de suas quotas.

DO DESIMPEDIMENTO

CLAUSULA DÉCIMA – O administrador declara sob penas da lei de que não está impedido de exercer a administração da empresa, por lei especial, ou em virtude de condenação criminal, ou por

JRITICURU-MA
Proc. 1203001 2025
Fls. 1046
Rub.

se encontrarem sob os efeitos dela, a pena que vede, ainda que temporariamente o acesso a cargos públicos, ou por crime falimentar, de prevaricação, peita ou suborno, concussão, peculato, ou contra a economia popular, contra o sistema financeiro, contra as normas de defesas da concorrência, contra relações de consumo, fé pública, ou a propriedade (art. 1011, § 10, CC).

DO EXERCÍCIO SOCIAL, BALANÇO PATRIMONIAL DOS LUCROS E PERDAS

CLAUSULA DÉCIMA PRIMEIRA – O exercício encerrar-se-á no dia 31 de dezembro de cada ano, quando serão levantados o balanço e as demonstrações da empresa.

CLAUSULA DÉCIMA SEGUNDA – A sociedade poderá distribuir antecipadamente os lucros do exercício com base em balanços intermediários, observando a reposição dos lucros caso a distribuição resulte em prejuízo ao capital social, conforme o artigo 1.059 da Lei nº 10.406/2002.

CLAUSULA DÉCIMA TERCEIRA – A sociedade poderá deliberar sobre a distribuição dos resultados de forma desproporcional às participações dos sócios no capital social, conforme autorizado pelo artigo 1.007 da Lei nº 10.406/2002

CLAUSULA DÉCIMA QUARTA – Os lucros líquidos obtidos terão a aplicação que lhes for determinada por deliberação do titular, observadas as disposições legais em vigor.

PORTE EMPRESARIAL

CLAUSULA DÉCIMA QUINTA – A empresa enquadrada-se como EMPRESA DE PEQUENO PORTE (EPP), nos termos do inciso II do artigo 3º da Lei Complementar nº 123, de 14 de dezembro de 2006. Declara-se, ainda, que não se aplica a nenhuma das hipóteses de exclusão previstas no § 4º do referido artigo.

DO FORO

CLAUSULA DÉCIMA SEXTA – Fica eleito o foro da cidade de São Luís, para o exercício e o cumprimento dos direitos e obrigações resultantes deste contrato.

E, por se acharem em perfeito acordo em tudo quando neste instrumento particular foi lavrado, obrigam-se a cumprir o presente contrato assinando-o em única via, destinado ao registro e arquivamento na Junta Comercial do Estado do Maranhão, para que produza os efeitos legais.

São Luís - MA, 7 de março de 2025.

(assinatura eletrônica)

ANA PAULA MUNIZ SEREJO
Sócia/Administradora

MINISTÉRIO DA ECONOMIA
Secretaria Especial de Desburocratização, Gestão e Governo Digital
Secretaria de Governo Digital
Departamento Nacional de Registro Empresarial e Integração

BURITICUPU-MA
Proc. 203001 2025
Fls. 1041
Rub.

ASSINATURA ELETRÔNICA

Certificamos que o ato da empresa A P M SEREJO LTDA consta assinado digitalmente por:

IDENTIFICAÇÃO DO(S) ASSINANTE(S)	
CPF/CNPJ	Nome
00922656347	ANA PAULA MUNIZ SEREJO

CERTIFICO O REGISTRO EM 07/03/2025 13:45 SOB Nº 20250312271.
PROTOCOLO: 250312271 DE 07/03/2025.
CÓDIGO DE VERIFICAÇÃO: 12503978478. CNPJ DA SEDE: 43681732000105.
NIRE: 21201163826. COM EFEITOS DO REGISTRO EM: 07/03/2025.
A P M SEREJO LTDA

JUCEMA

CARLOS ANDRÉ DE MORAES PEREIRA
SECRETÁRIO-GERAL
www.empresafacil.ma.gov.br

A validade deste documento, se impresso, fica sujeito à comprovação de sua autenticidade nos respectivos portais, informando seus respectivos códigos de verificação.

BURITICUPU-MA
Proc. 1703001 2025
Fls. 1 ou 2
Rub.

REPÚBLICA FEDERATIVA DO BRASIL

CADASTRO NACIONAL DA PESSOA JURÍDICA

NÚMERO DE INSCRIÇÃO	COMPROVANTE DE INSCRIÇÃO E DE SITUAÇÃO CADASTRAL	DATA DE ABERTURA
43.681.732/0001-05 MATRIZ		28/09/2021

NOME EMPRESARIAL
A P M SEREJO LTDA

TÍTULO DO ESTABELECIMENTO (NOME DE FANTASIA)
SEREJO VARIEDADES

PORTE
EPP

CÓDIGO E DESCRIÇÃO DA ATIVIDADE ECONÔMICA PRINCIPAL
46.47-8-01 - Comércio atacadista de artigos de escritório e de papelaria

CÓDIGO E DESCRIÇÃO DAS ATIVIDADES ECONÔMICAS SECUNDÁRIAS
46.39-7-01 - Comércio atacadista de produtos alimentícios em geral
46.41-9-02 - Comércio atacadista de artigos de cama, mesa e banho
46.41-9-03 - Comércio atacadista de artigos de armarinho
46.42-7-01 - Comércio atacadista de artigos do vestuário e acessórios, exceto profissionais e de segurança
46.42-7-02 - Comércio atacadista de roupas e acessórios para uso profissional e de segurança do trabalho
46.44-3-01 - Comércio atacadista de medicamentos e drogas de uso humano
46.45-1-01 - Comércio atacadista de instrumentos e materiais para uso médico, cirúrgico, hospitalar e de laboratórios
46.45-1-02 - Comércio atacadista de próteses e artigos de ortopedia
46.45-1-03 - Comércio atacadista de produtos odontológicos
46.47-8-02 - Comércio atacadista de livros, jornais e outras publicações
46.49-4-01 - Comércio atacadista de equipamentos elétricos de uso pessoal e doméstico
46.49-4-02 - Comércio atacadista de aparelhos eletrônicos de uso pessoal e doméstico
46.49-4-04 - Comércio atacadista de móveis e artigos de colchoaria
46.49-4-08 - Comércio atacadista de produtos de higiene, limpeza e conservação domiciliar
46.49-4-09 - Comércio atacadista de produtos de higiene, limpeza e conservação domiciliar, com atividade de fracionamento e acondicionamento associada
46.49-4-99 - Comércio atacadista de outros equipamentos e artigos de uso pessoal e doméstico não especificados anteriormente
46.51-6-01 - Comércio atacadista de equipamentos de informática
46.51-6-02 - Comércio atacadista de suprimentos para informática
46.52-4-00 - Comércio atacadista de componentes eletrônicos e equipamentos de telefonia e comunicação
46.61-3-00 - Comércio atacadista de máquinas, aparelhos e equipamentos para uso agropecuário; partes e peças

CÓDIGO E DESCRIÇÃO DA NATUREZA JURÍDICA
206-2 - Sociedade Empresária Limitada

LOGRADOURO	NÚMERO	COMPLEMENTO
AV PRINCIPAL	37	COND RES AMENDOEIRA QUADRA9

CEP	BAIRRO/DISTRITO	MUNICÍPIO	UF
65.091-577	MARACANA	SAO LUIS	MA

ENDEREÇO ELETRÔNICO	TELEFONE
WSEREJOMORENO@HOTMAIL.COM	(98) 8135-7096

ENTE FEDERATIVO RESPONSÁVEL (EFR)
*****

SITUAÇÃO CADASTRAL	DATA DA SITUAÇÃO CADASTRAL
ATIVA	28/09/2021

MOTIVO DE SITUAÇÃO CADASTRAL

SITUAÇÃO ESPECIAL	DATA DA SITUAÇÃO ESPECIAL
********	********

Aprovado pela Instrução Normativa RFB nº 2.119, de 06 de dezembro de 2022.

Emitido no dia **14/04/2025** às **09:57:10** (data e hora de Brasília).

BURITICUPU-MA
Proc. 1203001 2025
Fls. 1043
Rub.

REPÚBLICA FEDERATIVA DO BRASIL

CADASTRO NACIONAL DA PESSOA JURÍDICA

NÚMERO DE INSCRIÇÃO	COMPROVANTE DE INSCRIÇÃO E DE SITUAÇÃO CADASTRAL	DATA DE ABERTURA
43.681.732/0001-05 MATRIZ		28/09/2021

NOME EMPRESARIAL
A P M SEREJO LTDA

CÓDIGO E DESCRIÇÃO DAS ATIVIDADES ECONÔMICAS SECUNDÁRIAS
46.63-0-00 - Comércio atacadista de Máquinas e equipamentos para uso industrial; partes e peças
46.64-8-00 - Comércio atacadista de máquinas, aparelhos e equipamentos para uso odonto-médico-hospitalar; partes e peças
46.69-9-99 - Comércio atacadista de outras máquinas e equipamentos não especificados anteriormente; partes e peças
46.73-7-00 - Comércio atacadista de material elétrico
46.91-5-00 - Comércio atacadista de mercadorias em geral, com predominância de produtos alimentícios
47.11-3-01 - Comércio varejista de mercadorias em geral, com predominância de produtos alimentícios - hipermercados
47.13-0-02 - Lojas de variedades, exceto lojas de departamentos ou magazines
47.42-3-00 - Comércio varejista de material elétrico
47.51-2-01 - Comércio varejista especializado de equipamentos e suprimentos de informática
47.53-9-00 - Comércio varejista especializado de eletrodomésticos e equipamentos de áudio e vídeo
47.54-7-01 - Comércio varejista de móveis
47.55-5-02 - Comercio varejista de artigos de armarinho
47.55-5-03 - Comercio varejista de artigos de cama, mesa e banho
47.61-0-01 - Comércio varejista de livros
47.61-0-03 - Comércio varejista de artigos de papelaria
47.63-6-01 - Comércio varejista de brinquedos e artigos recreativos
47.63-6-02 - Comércio varejista de artigos esportivos
47.81-4-00 - Comércio varejista de artigos do vestuário e acessórios
47.89-0-01 - Comércio varejista de suvenires, bijuterias e artesanatos
47.89-0-05 - Comércio varejista de produtos saneantes domissanitários

CÓDIGO E DESCRIÇÃO DA NATUREZA JURÍDICA
206-2 - Sociedade Empresária Limitada

LOGRADOURO	NÚMERO	COMPLEMENTO
AV PRINCIPAL	37	COND RES AMENDOEIRA QUADRA9

CEP	BAIRRO/DISTRITO	MUNICÍPIO	UF
65.091-577	MARACANA	SAO LUIS	MA

ENDEREÇO ELETRÔNICO	TELEFONE
WSEREJOMORENO@HOTMAIL.COM	(98) 8135-7096

ENTE FEDERATIVO RESPONSÁVEL (EFR)
*****

SITUAÇÃO CADASTRAL	DATA DA SITUAÇÃO CADASTRAL
ATIVA	28/09/2021

MOTIVO DE SITUAÇÃO CADASTRAL

SITUAÇÃO ESPECIAL	DATA DA SITUAÇÃO ESPECIAL
********	********

Aprovado pela Instrução Normativa RFB nº 2.119, de 06 de dezembro de 2022.

Emitido no dia **14/04/2025** às **09:57:10** (data e hora de Brasília).

Página: **2/3**

REPÚBLICA FEDERATIVA DO BRASIL

CADASTRO NACIONAL DA PESSOA JURÍDICA

BURITICUPU-MA
Proc. 002001 2025
Fls. 1044
Rub

NÚMERO DE INSCRIÇÃO	COMPROVANTE DE INSCRIÇÃO E DE SITUAÇÃO CADASTRAL	DATA DE ABERTURA
43.681.732/0001-05 **MATRIZ**		**28/09/2021**

NOME EMPRESARIAL
A P M SEREJO LTDA

CÓDIGO E DESCRIÇÃO DAS ATIVIDADES ECONÔMICAS SECUNDÁRIAS
77.11-0-00 - Locação de automóveis sem condutor
77.32-2-01 - Aluguel de máquinas e equipamentos para construção sem operador, exceto andaimes

CÓDIGO E DESCRIÇÃO DA NATUREZA JURÍDICA
206-2 - Sociedade Empresária Limitada

LOGRADOURO	NÚMERO	COMPLEMENTO
AV PRINCIPAL	**37**	**COND RES AMENDOEIRA QUADRA9**

CEP	BAIRRO/DISTRITO	MUNICÍPIO	UF
65.091-577	**MARACANA**	**SAO LUIS**	**MA**

ENDEREÇO ELETRÔNICO	TELEFONE
WSEREJOMORENO@HOTMAIL.COM	**(98) 8135-7096**

ENTE FEDERATIVO RESPONSÁVEL (EFR)
*****

SITUAÇÃO CADASTRAL	DATA DA SITUAÇÃO CADASTRAL
ATIVA	**28/09/2021**

MOTIVO DE SITUAÇÃO CADASTRAL

SITUAÇÃO ESPECIAL	DATA DA SITUAÇÃO ESPECIAL
********	********

Aprovado pela Instrução Normativa RFB nº 2.119, de 06 de dezembro de 2022.

Emitido no dia **14/04/2025** às **09:57:10** (data e hora de Brasília).

Página: **3/3**

BURITICUPU-MA
Proc. 120300 2025
Fls. 1045
Rub. M

REPUBLICA FEDERATIVA DO BRASIL

MAI951741160





Ana Paula Muniz Serejo

ASSINATURA DO TITULAR

CARTEIRA DE IDENTIDADE

VALIDA EM TODO O TERRITÓRIO NACIONAL

REGISTRO GERAL 000124449399-3

DATA DE EXPEDIÇÃO 11/04/2016

NOME ANA PAULA MUNIZ SEREJO

FILIAÇÃO
FRANCISCO JOAQUIM PARENTE MUNIZ E
IRANIR DE SOUSA MUNIZ

NATURALIDADE
SAO LUIS - MA

DATA DE NASCIMENTO
28/07/1984

DOC ORIGEM
CASAM. N.3670 FLS.130 LIV.007

CPF
009226563-47

SAO LUIS-MA
P-3

LUCIO FLAVOCAVALCANTE
ASSINATURA DO DIRETOR

VIA-02

LEI Nº7.116 DE 29/08/83

Sétimo Tabelionato de Notas de São Luís - MA
Gustavo Dal Molin de Oliveira - Tabelião
Av. Daniel de La Touche, 6, quadra D, Cohama CEP 65 074-115 - São Luís - Maranhão (98) 3256-2266

AUTENTICAÇÃO
Conferido e achado conforme original apresentado. Dou fé.
São Luís, 03/11/2020 16:36:43 Luís Felipe 11911

Luís Felipe Mendes Braz - Escrevente

PODER JUDICIÁRIO - TJMA
Selo: AUTENT156794AI46TVBT2R1LRU23 - Ato: 13.18
Emolumentos e taxas:R$4.84 Total:R$4.84
Consulte a validade deste selo no site https://selo.tjma.jus.br

BURITICUPU-MA
Proc. 1103001 2025
Fls. 1046
Rub.


MINISTÉRIO DA FAZENDA
Secretaria da Receita Federal
CPF
Cadastro de Pessoas Físicas
Número de Inscrição
009.226.563-47
Nome
ANA PAULA DE SOUSA MUNIZ
Nascimento
28/07/1984

BURITICUPU-MA
Proc. 1203001 2025
Fls. 0047
Rub.

MINISTÉRIO DA FAZENDA
Secretaria da Receita Federal do Brasil
Procuradoria-Geral da Fazenda Nacional

CERTIDÃO POSITIVA COM EFEITOS DE NEGATIVA DE DÉBITOS RELATIVOS AOS TRIBUTOS FEDERAIS E À DÍVIDA ATIVA DA UNIÃO

Nome: A P M SEREJO LTDA
CNPJ: 43.681.732/0001-05

Ressalvado o direito de a Fazenda Nacional cobrar e inscrever quaisquer dívidas de responsabilidade do sujeito passivo acima identificado que vierem a ser apuradas, é certificado que:

1. constam débitos administrados pela Secretaria da Receita Federal do Brasil (RFB) com exigibilidade suspensa nos termos do art. 151 da Lei nº 5.172, de 25 de outubro de 1966 - Código Tributário Nacional (CTN), ou objeto de decisão judicial que determina sua desconsideração para fins de certificação da regularidade fiscal, ou ainda não vencidos; e

2. não constam inscrições em Dívida Ativa da União (DAU) na Procuradoria-Geral da Fazenda Nacional (PGFN).

Conforme disposto nos arts. 205 e 206 do CTN, este documento tem os mesmos efeitos da certidão negativa.

Esta certidão é válida para o estabelecimento matriz e suas filiais e, no caso de ente federativo, para todos os órgãos e fundos públicos da administração direta a ele vinculados. Refere-se à situação do sujeito passivo no âmbito da RFB e da PGFN e abrange inclusive as contribuições sociais previstas nas alíneas 'a' a 'd' do parágrafo único do art. 11 da Lei nº 8.212, de 24 de julho de 1991.

A aceitação desta certidão está condicionada à verificação de sua autenticidade na Internet, nos endereços <http://rfb.gov.br> ou <http://www.pgfn.gov.br>.

Certidão emitida gratuitamente com base na Portaria Conjunta RFB/PGFN nº 1.751, de 2/10/2014.
Emitida às 14:56:39 do dia 04/12/2024 <hora e data de Brasília>.
Válida até 02/06/2025.
Código de controle da certidão: **42DE.6E46.06E6.D81C**
Qualquer rasura ou emenda invalidará este documento.

BURITICUPU MA
Proc. 103001 2025
Fls. 1048
Rub.

Voltar Imprimir

CAIXA
CAIXA ECONÔMICA FEDERAL

Certificado de Regularidade do FGTS - CRF

Inscrição: 43.681.732/0001-05

Razão Social: A P M SEREJO LTDA

Endereço: AVENIDA PRINCIPAL NR 37 COND RES AMENDOEIRAS QD 9 / MARACANA / SAO LUIS / MA / 65091-577

A Caixa Econômica Federal, no uso da atribuição que lhe confere o Art. 7, da Lei 8.036, de 11 de maio de 1990, certifica que, nesta data, a empresa acima identificada encontra-se em situação regular perante o Fundo de Garantia do Tempo de Servico - FGTS.

O presente Certificado não servirá de prova contra cobrança de quaisquer débitos referentes a contribuições e/ou encargos devidos, decorrentes das obrigações com o FGTS.

Validade:05/04/2025 a 04/05/2025

Certificação Número: 2025040503475745305552

Informação obtida em 14/04/2025 10:12:36

A utilização deste Certificado para os fins previstos em Lei esta condicionada a verificação de autenticidade no site da Caixa: **www.caixa.gov.br**

PODER JUDICIÁRIO
JUSTIÇA DO TRABALHO

BURITICUPU-MA
Proc. 0120001 2025
Fls. 1049
Rub.

CERTIDÃO NEGATIVA DE DÉBITOS TRABALHISTAS

Nome: A P M SEREJO LTDA (MATRIZ E FILIAIS)
CNPJ: 43.681.732/0001-05
Certidão nº: 20926932/2025
Expedição: 14/04/2025, às 10:09:22
Validade: 11/10/2025 - 180 (cento e oitenta) dias, contados da data de sua expedição.

Certifica-se que **A P M SEREJO LTDA (MATRIZ E FILIAIS)**, inscrito(a) no CNPJ sob o nº **43.681.732/0001-05**, **NÃO CONSTA** como inadimplente no Banco Nacional de Devedores Trabalhistas.
Certidão emitida com base nos arts. 642-A e 883-A da Consolidação das Leis do Trabalho, acrescentados pelas Leis ns.º 12.440/2011 e 13.467/2017, e no Ato 01/2022 da CGJT, de 21 de janeiro de 2022.
Os dados constantes desta Certidão são de responsabilidade dos Tribunais do Trabalho.
No caso de pessoa jurídica, a Certidão atesta a empresa em relação a todos os seus estabelecimentos, agências ou filiais.
A aceitação desta certidão condiciona-se à verificação de sua autenticidade no portal do Tribunal Superior do Trabalho na Internet (http://www.tst.jus.br).
Certidão emitida gratuitamente.

INFORMAÇÃO IMPORTANTE
Do Banco Nacional de Devedores Trabalhistas constam os dados necessários à identificação das pessoas naturais e jurídicas inadimplentes perante a Justiça do Trabalho quanto às obrigações estabelecidas em sentença condenatória transitada em julgado ou em acordos judiciais trabalhistas, inclusive no concernente aos recolhimentos previdenciários, a honorários, a custas, a emolumentos ou a recolhimentos determinados em lei; ou decorrentes de execução de acordos firmados perante o Ministério Público do Trabalho, Comissão de Conciliação Prévia ou demais títulos que, por disposição legal, contiver força executiva.

BURITICUPU-MA
Proc. 120 0001 2025
Fls. 1050
Rub.

PODER JUDICIÁRIO
JUSTIÇA DO TRABALHO

CERTIDÃO NEGATIVA DE DÉBITOS TRABALHISTAS

Nome: A P M SEREJO LTDA (MATRIZ E FILIAIS)
CNPJ: 43.681.732/0001-05
Certidão nº: 79465027/2024
Expedição: 18/11/2024, às 08:13:17
Validade: 17/05/2025 - 180 (cento e oitenta) dias, contados da data de sua expedição.

Certifica-se que **A P M SEREJO LTDA (MATRIZ E FILIAIS)**, inscrito(a) no CNPJ sob o nº **43.681.732/0001-05**, **NÃO CONSTA** como inadimplente no Banco Nacional de Devedores Trabalhistas.
Certidão emitida com base nos arts. 642-A e 883-A da Consolidação das Leis do Trabalho, acrescentados pelas Leis ns.º 12.440/2011 e 13.467/2017, e no Ato 01/2022 da CGJT, de 21 de janeiro de 2022.
Os dados constantes desta Certidão são de responsabilidade dos Tribunais do Trabalho.
No caso de pessoa jurídica, a Certidão atesta a empresa em relação a todos os seus estabelecimentos, agências ou filiais.
A aceitação desta certidão condiciona-se à verificação de sua autenticidade no portal do Tribunal Superior do Trabalho na Internet (http://www.tst.jus.br).
Certidão emitida gratuitamente.

INFORMAÇÃO IMPORTANTE
Do Banco Nacional de Devedores Trabalhistas constam os dados necessários à identificação das pessoas naturais e jurídicas inadimplentes perante a Justiça do Trabalho quanto às obrigações estabelecidas em sentença condenatória transitada em julgado ou em acordos judiciais trabalhistas, inclusive no concernente aos recolhimentos previdenciários, a honorários, a custas, a emolumentos ou a recolhimentos determinados em lei; ou decorrentes de execução de acordos firmados perante o Ministério Público do Trabalho, Comissão de Conciliação Prévia ou demais títulos que, por disposição legal, contiver força executiva.

MARANHÃO
SECRETARIA DA FAZENDA

FICHA CADASTRAL DO CONTRIBUINTE

USUÁRIO: 00922656347
DATA: 14/04/2025
HORA: 10:21

INSC. ESTADUAL: 12.727.231-3 — ÚLTIMA ALTERAÇÃO: 07/03/2025
RAZÃO SOCIAL: A P M SEREJO LTDA

SITUAÇÃO FISCAL: REGULAR — SERASA: Não
MOTIVOS FISCAIS:

SITUAÇÃO CADASTRAL: ATIVO
MOTIVO CADASTRAL: --

DADOS GERAIS

CPF/CNPJ: 43.681.732/0001-05
RAZÃO SOCIAL: A P M SEREJO LTDA
NIRE: 21201163826
INÍCIO DE ATIVIDADES: 28/09/2021
AGÊNCIA REGIONAL: 01 - AGÊNCIA DE SAO LUIS
TIPO DE SOCIEDADE: SOCIEDADE EMPRESÁRIA LIMITADA
REGIME DE PAG.: SIMPLES NACIONAL
DATA OBRIG. NFE: 01/12/2008
CORREIO ELETRÔNICO: wserejomoreno@hotmail.com

INSC. CENTRALIZADORA: --
TIPO PESSOA: JURÍDICA
CAPITAL SOCIAL: 500.000,00
UFRE: 46 - UFRE/SÃO LUÍS
CAT. DO ESTABELECIMENTO: MATRIZ OU UNICO
DATA OBRIG. EFD: --
ÁREA UTILIZADA: 100

BURITIRUTI-MA
Proc. 203001 2025
Fls. 1051
Rub.

ENDEREÇO DE ESTABELECIMENTO

CEP: 65091-577
ENDEREÇO: AVE PRINCIPAL
COMPLEMENTO: COND RES AMENDOEIRA QUADRA9
PONTO DE REFERENC.: --
CIDADE: SAO LUIS
TELEFONE: (98)9813-57096
CEP CAIXA POSTAL: --

NÚMERO: 37
BAIRRO: MARACANA
ESTADO: MA
FAX: --

ENDEREÇO FISCAL

CEP: --
ENDEREÇO: AVE PRINCIPAL
COMPLEMENTO: COND RES AMENDOEIRA QUADRA9
PONTO DE REFERENC.: --
CIDADE: SAO LUIS
TELEFONE: (98)9813-57096
CEP CAIXA POSTAL: 00000-000

NÚMERO: 37
BAIRRO: MARACANA
ESTADO: MA
FAX: --

CNAE - ATIVIDADES ECONÔMICAS

ORDEM	CÓDIGO	DESCRIÇÃO
1	4647801	COMÉRCIO ATACADISTA DE ARTIGOS DE ESCRITÓRIO E DE PAPELARIA
2	7732201	ALUGUEL DE MÁQUINAS E EQUIPAMENTOS PARA CONSTRUÇÃO SEM OPERADOR, EXCETO ANDAIMES
3	4641903	COMÉRCIO ATACADISTA DE ARTIGOS DE ARMARINHO
4	4642701	COMÉRCIO ATACADISTA DE ARTIGOS DO VESTUÁRIO E ACESSÓRIOS, EXCETO PROFISSIONAIS E DE SEGURANÇA
5	4642702	COMÉRCIO ATACADISTA DE ROUPAS E ACESSÓRIOS PARA USO PROFISSIONAL E DE SEGURANÇA DO TRABALHO
6	4644301	COMÉRCIO ATACADISTA DE MEDICAMENTOS E DROGAS DE USO HUMANO
7	4645101	COMÉRCIO ATACADISTA DE INSTRUMENTOS E MATERIAIS PARA USO MÉDICO, CIRÚRGICO, HOSPITALAR E DE
8	4645102	COMÉRCIO ATACADISTA DE PRÓTESES E ARTIGOS DE ORTOPEDIA
9	4645103	COMÉRCIO ATACADISTA DE PRODUTOS ODONTOLÓGICOS
10	4647802	COMÉRCIO ATACADISTA DE LIVROS, JORNAIS E OUTRAS PUBLICAÇÕES
11	4649401	COMÉRCIO ATACADISTA DE EQUIPAMENTOS ELÉTRICOS DE USO PESSOAL E DOMÉSTICO
12	4649402	COMÉRCIO ATACADISTA DE APARELHOS ELETRÔNICOS DE USO PESSOAL E DOMÉSTICO
13	4649404	COMÉRCIO ATACADISTA DE MÓVEIS E ARTIGOS DE COLCHOARIA
14	4649408	COMÉRCIO ATACADISTA DE PRODUTOS DE HIGIENE, LIMPEZA E CONSERVAÇÃO DOMICILIAR
15	4649409	COMÉRCIO ATACADISTA DE PRODUTOS DE HIGIENE, LIMPEZA E CONSERVAÇÃO DOMICILIAR, COM ATIVIDADE DE
16	4649499	COMÉRCIO ATACADISTA DE OUTROS EQUIPAMENTOS E ARTIGOS DE USO PESSOAL E DOMÉSTICO NÃO
17	4651601	COMÉRCIO ATACADISTA DE EQUIPAMENTOS DE INFORMÁTICA
18	4651602	COMÉRCIO ATACADISTA DE SUPRIMENTOS PARA INFORMÁTICA
19	4652400	COMÉRCIO ATACADISTA DE COMPONENTES ELETRÔNICOS E EQUIPAMENTOS DE TELEFONIA E COMUNICAÇÃO
20	4661300	COMÉRCIO ATACADISTA DE MÁQUINAS, APARELHOS E EQUIPAMENTOS PARA USO AGROPECUÁRIO; PARTES E
21	4663000	COMÉRCIO ATACADISTA DE MÁQUINAS E EQUIPAMENTOS PARA USO INDUSTRIAL; PARTES E PEÇAS
22	4664800	COMÉRCIO ATACADISTA DE MÁQUINAS, APARELHOS E EQUIPAMENTOS PARA USO ODONTO-MÉDICO-HOSPITALAR;
23	4669999	COMÉRCIO ATACADISTA DE OUTRAS MÁQUINAS E EQUIPAMENTOS NÃO ESPECIFICADOS ANTERIORMENTE;
24	4673700	COMÉRCIO ATACADISTA DE MATERIAL ELÉTRICO
25	4691500	COMÉRCIO ATACADISTA DE MERCADORIAS EM GERAL, COM PREDOMINÂNCIA DE PRODUTOS ALIMENTÍCIOS
26	4711301	COMÉRCIO VAREJISTA DE MERCADORIAS EM GERAL, COM PREDOMINÂNCIA DE PRODUTOS ALIMENTÍCIOS -

MARANHÃO
SECRETARIA DA FAZENDA

FICHA CADASTRAL DO CONTRIBUINTE

USUÁRIO: 00922656347
DATA: 14/04/2025
HORA: 10:21

CNAE - ATIVIDADES ECONÔMICAS

ORDEM	CÓDIGO	DESCRIÇÃO
27	4713002	LOJAS DE VARIEDADES, EXCETO LOJAS DE DEPARTAMENTOS OU MAGAZINES
28	4742300	COMÉRCIO VAREJISTA DE MATERIAL ELÉTRICO
29	4751201	COMÉRCIO VAREJISTA ESPECIALIZADO DE EQUIPAMENTOS E SUPRIMENTOS DE INFORMÁTICA
30	4753900	COMÉRCIO VAREJISTA ESPECIALIZADO DE ELETRODOMÉSTICOS E EQUIPAMENTOS DE ÁUDIO E VÍDEO
31	4754701	COMÉRCIO VAREJISTA DE MÓVEIS
32	4755502	COMERCIO VAREJISTA DE ARTIGOS DE ARMARINHO
33	4755503	COMERCIO VAREJISTA DE ARTIGOS DE CAMA, MESA E BANHO
34	4761001	COMÉRCIO VAREJISTA DE LIVROS
35	4761003	COMÉRCIO VAREJISTA DE ARTIGOS DE PAPELARIA
36	4763601	COMÉRCIO VAREJISTA DE BRINQUEDOS E ARTIGOS RECREATIVOS
37	4763602	COMÉRCIO VAREJISTA DE ARTIGOS ESPORTIVOS
38	4781400	COMÉRCIO VAREJISTA DE ARTIGOS DO VESTUÁRIO E ACESSÓRIOS
39	4789001	COMÉRCIO VAREJISTA DE SUVENIRES, BIJUTERIAS E ARTESANATOS
40	4789005	COMÉRCIO VAREJISTA DE PRODUTOS SANEANTES DOMISSANITÁRIOS
41	7711000	LOCAÇÃO DE AUTOMÓVEIS SEM CONDUTOR
42	4639701	COMÉRCIO ATACADISTA DE PRODUTOS ALIMENTÍCIOS EM GERAL
43	4641902	COMÉRCIO ATACADISTA DE ARTIGOS DE CAMA, MESA E BANHO

BURITICUPU MA
Proc. 120300/2025
Fls. 1852
Rub.

REPRESENTANTES LEGAIS

CNN/CPF	NOME/RAZÃO SOCIAL	TIPO DE RELAÇÃO
922656347	ANA PAULA MUNIZ SEREJO	101 - SÓCIO
922656347	ANA PAULA MUNIZ SEREJO	205 - ADMINISTRADOR
28222013000124	GOLDEN CONTADORES ASSOCIADOS LTDA	3 - CONTADOR

AÇÕES JUDICIAIS

TIPO	DATA INCLUSÃO	DATA REVOGAÇÃO	DOC. CONCESSÃO	EFEITO

Não existem Ações Judiciais para essa inscrição estadual.

OBRIGATORIEDADE / CREDENCIAMENTO

TIPO	DATA INÍCIO	DATA FIM	SITUAÇÃO
ICMS	28/09/2021	--	Ativo
NF-e	01/12/2008	--	Ativo
NFC-e	29/09/2021	--	Ativo

INCENTIVOS / REGIMES ESPECIAIS

TIPO	DATA INÍCIO	DATA FIM	SITUAÇÃO

Não existem Incentivos/Regimes Especiais para essa inscrição

Estado do Maranhão

SINTEGRA/ICMS

Consultas Públicas ao Cadastro do Estado do Maranhão

Secretaria da Fazenda

BURITICUPU-MA
Proc. 1105004 2025
Fls. 1053
Rub.

Resultado da Consulta SINTEGRA/ICMS

IDENTIFICAÇÃO

CGC: 43.681.732/0001-05 **Inscrição Estadual:** 12.727231-3

Razão Social: A P M SEREJO LTDA

Regime Apuração: SIMPLES NACIONAL

ENDEREÇO

Logradouro: AVE PRINCIPAL

Número: 37 **Complemento:** COND RES AMENDOEIRA QUADRA9

Bairro: MARACANA

Município: SAO LUIS **UF:** MA

CEP: 65091577 **DDD:** **Telefone:** 981357096

INFORMAÇÕES COMPLEMENTARES

CNAE Principal: 4647801 - COMÉRCIO ATACADISTA DE ARTIGOS DE ESCRITÓRIO E DE PAPELARIA

CNAEs Secundários

Código	Descrição CNAE
4647802	COMÉRCIO ATACADISTA DE LIVROS, JORNAIS E OUTRAS PUBLICAÇÕES
4649401	COMÉRCIO ATACADISTA DE EQUIPAMENTOS ELÉTRICOS DE USO PESSOAL E DOMÉSTICO
4649402	COMÉRCIO ATACADISTA DE APARELHOS ELETRÔNICOS DE USO PESSOAL E DOMÉSTICO
4649404	COMÉRCIO ATACADISTA DE MÓVEIS E ARTIGOS DE COLCHOARIA
4649408	COMÉRCIO ATACADISTA DE PRODUTOS DE HIGIENE, LIMPEZA E CONSERVAÇÃO DOMICILIAR
4649409	COMÉRCIO ATACADISTA DE PRODUTOS DE HIGIENE, LIMPEZA E CONSERVAÇÃO DOMICILIAR, COM ATIVIDADE DE FRACIONAMENTO E ACONDICIONAMENTO ASSOCIADA
4649499	COMÉRCIO ATACADISTA DE OUTROS EQUIPAMENTOS E ARTIGOS DE USO PESSOAL E DOMÉSTICO NÃO ESPECIFICADOS ANTERIORMENTE
4651601	COMÉRCIO ATACADISTA DE EQUIPAMENTOS DE INFORMÁTICA
4651602	COMÉRCIO ATACADISTA DE SUPRIMENTOS PARA INFORMÁTICA
4652400	COMÉRCIO ATACADISTA DE COMPONENTES ELETRÔNICOS E EQUIPAMENTOS DE TELEFONIA E COMUNICAÇÃO
7732201	ALUGUEL DE MÁQUINAS E EQUIPAMENTOS PARA CONSTRUÇÃO SEM OPERADOR, EXCETO ANDAIMES
4661300	COMÉRCIO ATACADISTA DE MÁQUINAS, APARELHOS E EQUIPAMENTOS PARA USO AGROPECUÁRIO; PARTES E PEÇAS
4663000	COMÉRCIO ATACADISTA DE MÁQUINAS E EQUIPAMENTOS PARA USO INDUSTRIAL; PARTES E PEÇAS
4664800	COMÉRCIO ATACADISTA DE MÁQUINAS, APARELHOS E EQUIPAMENTOS PARA USO ODONTO-MÉDICO-HOSPITALAR; PARTES E PEÇAS
4669999	COMÉRCIO ATACADISTA DE OUTRAS MÁQUINAS E EQUIPAMENTOS NÃO ESPECIFICADOS ANTERIORMENTE; PARTES E PEÇAS
4673700	COMÉRCIO ATACADISTA DE MATERIAL ELÉTRICO
4691500	COMÉRCIO ATACADISTA DE MERCADORIAS EM GERAL, COM PREDOMINÂNCIA DE PRODUTOS ALIMENTÍCIOS
4711301	COMÉRCIO VAREJISTA DE MERCADORIAS EM GERAL, COM PREDOMINÂNCIA DE PRODUTOS ALIMENTÍCIOS - HIPERMERCADOS
4713002	LOJAS DE VARIEDADES, EXCETO LOJAS DE DEPARTAMENTOS OU MAGAZINES
4742300	COMÉRCIO VAREJISTA DE MATERIAL ELÉTRICO
4751201	COMÉRCIO VAREJISTA ESPECIALIZADO DE EQUIPAMENTOS E SUPRIMENTOS DE INFORMÁTICA
4641903	COMÉRCIO ATACADISTA DE ARTIGOS DE ARMARINHO
4753900	COMÉRCIO VAREJISTA ESPECIALIZADO DE ELETRODOMÉSTICOS E EQUIPAMENTOS DE ÁUDIO E VÍDEO
4754701	COMÉRCIO VAREJISTA DE MÓVEIS
4755502	COMERCIO VAREJISTA DE ARTIGOS DE ARMARINHO
4755503	COMERCIO VAREJISTA DE ARTIGOS DE CAMA, MESA E BANHO
4761001	COMÉRCIO VAREJISTA DE LIVROS
4761003	COMÉRCIO VAREJISTA DE ARTIGOS DE PAPELARIA
4763601	COMÉRCIO VAREJISTA DE BRINQUEDOS E ARTIGOS RECREATIVOS
4763602	COMÉRCIO VAREJISTA DE ARTIGOS ESPORTIVOS
4781400	COMÉRCIO VAREJISTA DE ARTIGOS DO VESTUÁRIO E ACESSÓRIOS
4789001	COMÉRCIO VAREJISTA DE SUVENIRES, BIJUTERIAS E ARTESANATOS
4642701	COMÉRCIO ATACADISTA DE ARTIGOS DO VESTUÁRIO E ACESSÓRIOS, EXCETO PROFISSIONAIS E DE SEGURANÇA

CNAEs Secundários	
Código	**Descrição CNAE**
4789005	COMÉRCIO VAREJISTA DE PRODUTOS SANEANTES DOMISSANITÁRIOS
7711000	LOCAÇÃO DE AUTOMÓVEIS SEM CONDUTOR
4639701	COMÉRCIO ATACADISTA DE PRODUTOS ALIMENTÍCIOS EM GERAL
4641902	COMÉRCIO ATACADISTA DE ARTIGOS DE CAMA, MESA E BANHO
4642702	COMÉRCIO ATACADISTA DE ROUPAS E ACESSÓRIOS PARA USO PROFISSIONAL E DE SEGURANÇA DO TRABALHO
4644301	COMÉRCIO ATACADISTA DE MEDICAMENTOS E DROGAS DE USO HUMANO
4645101	COMÉRCIO ATACADISTA DE INSTRUMENTOS E MATERIAIS PARA USO MÉDICO, CIRÚRGICO, HOSPITALAR E DE LABORATÓRIOS
4645102	COMÉRCIO ATACADISTA DE PRÓTESES E ARTIGOS DE ORTOPEDIA
4645103	COMÉRCIO ATACADISTA DE PRODUTOS ODONTOLÓGICOS

Situação Cadastral Vigente: HABILITADO

Data desta Situação Cadastral: 28/01/2022

OBRIGAÇÕES

NFe a partir de (CNAE's): 01/12/2008 - (4644301), 01/09/2009 - (4691500-4639701), 01/04/2010 - (4649408-4649402-4652400-4649401-4661300-4651602-4651601-4649499), 01/07/2010 - (4663000-4673700-4647801-4669999-4645101-4664800), 01/10/2010 - (4641902-4649404-4642702-4641903-4649409-4645103-4642701-4645102), 01/12/2010 - (4647802), 29/09/2021 - (Devido emissão voluntária),

EDF a partir de:

CTE a partir de:

Observação: Os dados acima estão baseados em informações fornecidas pelo próprio contribuinte cadastrado. Não valem como certidão de sua efetiva existência de fato e de direito, não são oponíveis à Fazenda e nem excluem a responsabilidade tributária derivada de operações com ele ajustadas.

Data da Consulta: 14/04/2025

Número da Consulta:

Nova Consulta | Imprimir

Desenvolvido pela Sefaz/COTEC - 2005-2012

BURITICUPU/MA
Proc. 203001 2025
Fls. 1054
Rub.

BURITICUPU-MA
Proc. 12-03001/2025
Fls. 1055
Rub.

GOVERNO DO ESTADO DO MARANHÃO
SECRETARIA DE ESTADO DA FAZENDA

CERTIDÃO NEGATIVA DE DÉBITO

Nº Certidão: 077778/25 **Data da** 14/04/2025 10:06:45

Inscrição Estadual: 127272313 **CPF/CNPJ:** 43681732000105

Razão Social: A P M SEREJO LTDA

Endereço: AVE PRINCIPAL, 37 COND RES AMENDOEIRA QUADRA9 CEP: 65091577 -

Telefone: (98)981357096 **Município:** SAO LUIS **UF:** MA

Certificamos que, após a realização das consultas procedidas no sistema desta Secretaria, substanciado pelos artigos 240 a 242, da lei nº 7.799, de 19/12/2002 e disposto no artigo 205 da lei nº 5.172, de 25 de outubro de 1966 (Código Tributário Nacional), não constam débitos relativos aos tributos estaduais, administrados por esta Secretaria, em nome do sujeito passivo acima identificado. Ressalvado, todavia, à Fazenda Pública Estadual o direito da cobrança de dívidas que venham a ser apuradas e não alcançadas pela decadência.

Validade da Certidão: 90 (noventa) dias: 13/07/2025.

A autenticidade desta certidão deverá ser confirmada no endereço:
http://portal.sefaz.ma.gov.br/, clicando no item "Certidões" e em seguida em "Validação de Certidão Negativa de Débito".

CERTIDÃO EMITIDA GRATUITAMENTE.

Data Impressão: 14/04/2025 10:06:45

BURITICUPU-MA
Proc. 120300 2025
Fls. 105
Rub.

GOVERNO DO ESTADO DO MARANHÃO
SECRETARIA DE ESTADO DA FAZENDA

CERTIDÃO NEGATIVA DE DÍVIDA ATIVA

Nº Certidão: 037420/25 **Data da** 25/04/2025 08:31:13

Inscrição Estadual: 127272313 **CPF/CNPJ:** 43681732000105

Razão Social: A P M SEREJO LTDA

Endereço: AVE PRINCIPAL, 37 COND RES AMENDOEIRA QUADRA9 CEP: 65091577 -

Telefone: (98)981357096 **Município:** SAO LUIS **UF:** MA

Certificamos que, após a realização das consultas procedidas no sistema desta Secretaria e na forma do disposto do artigo 156, da lei nº 2.231, de 29/12/1962, substanciado pelos artigos 240 a 242 da lei nº 7.799, de 19/12/2002, bem como prescreve o artigo 205 da lei nº 5.172, de 25 de outubro de 1966 (Código Tributário Nacional) não constam débitos inscritos na Dívida Ativa, em nome do sujeito passivo acima identificado.

Validade da Certidão: 90 (noventa) dias: 24/07/2025.

A autenticidade desta certidão deverá ser confirmada no endereço:
http://portal.sefaz.ma.gov.br/, clicando no item "Certidões" e em seguida em "Validação de Certidão Negativa de Dívida Ativa".

CERTIDÃO EMITIDA GRATUITAMENTE.

Data Impressão: 25/04/2025 08:31:13

CERTIFICADO
102025009213445

PREFEITURA DE SAO LUÍS

SECRETARIA MUNICIPAL DA FAZENDA

CERTIDÃO NEGATIVA

BURITICUPU MA
Proc. 003001 2025
Fls. 1058
Rub

Número da Certidão: 00010763312025

Validade: 10/08/2025

Certificamos que até a presente data não consta débito fiscal relativo a pessoa jurídica, descrita abaixo, reserva-se o direito de a fazenda municipal cobrar dívidas posteriormente comprovadas, hipótese prevista nos artigos 80 e 146, da lei 6.289, de 28/12/2017 do código tributário municipal.
#baixaempr

DADOS DA PESSOA JURÍDICA	
CNPJ: 43.681.732/0001-05	**Inscrição Municipal:** 3682402993
Razão Social: A P M SEREJO LTDA	
ATIVIDADE ECONÔMICA PRINCIPAL	
464780100 – COMERCIO ATACADISTA DE ARTIGOS DE ESCRITORIO E DE PAPELARIA	
ENDEREÇO DE LOCALIZACAO	
Logradouro: AVENIDA PRINCIPAL	
Número: 37	**Complemento:** COND RES AMENDOEIRA QUADRA9
Bairro: MARACANA	
Município: SAO LUIS – MA	**CEP:** 65091577

A presente certidão, sem conter rasuras, tem sua eficácia até a data de validade acima informada, tendo sido lavrada em São Luís (MA), em **12 de abril de 2025 ¿s 09:00**, sob o código de autenticidade nº **399948DFDC54D42AE594B8D34298D815**.

A autenticidade desta certidão poderá ser confirmada na Internet, em https://stm.semfaz.saoluis.ma.gov.br/validacaocertidao.

"NÃO E VÁLIDA A CERTIDÃO QUE CONTIVER EMENDAS, RASURAS OU ENTRELINHAS."

PREFEITURA DE SÃO LUÍS

SECRETARIA MUNICIPAL DE FAZENDA

DADOS CADASTRAIS DO CONTRIBUINTE

Origem: REDESIM

DADOS GERAIS

TIPO DE PESSOA: JURÍDICA **INSCRIÇÃO MUNICIPAL:** 3682402993 **CNPJ:** 43681732000105
NOME EMPRESARIAL: A P M SEREJO LTDA
NOME FANTASIA: SEREJO VARIEDADES
SITUAÇÃO CADASTRAL: ATIVO
NATUREZA JURÍDICA: 2062 - Sociedade Empresária Limitada
CBO: -
DOC. CONSTITUIÇÃO: CONTRATO SOCIAL **ALT. ATUAL. CONTR. SOC.:** 07/03/2025
ORGÃO DE REGISTRO: JUNTA COMERCIAL - **NIRE:** 21201163826
CAPITAL SOCIAL: 500.000,00 **INSCRIÇÃO ESTADUAL:**
REG. TRIBUTÃRIO: Simples Nacional **TIPO ESTABELECIMENTO:** SEDE/MATRIZ
SUBSTITUTO TRIBUTÃRIO: N?O **REGIME PAGAMENTO:** DE COMPETENCIA
INSCR. MUNIC. PRINCIPAL: SIM **TIPO ENQUADRAMENTO:** EPP
LIVRO: **FOLHA:** **DATA DO REGISTRO:** 28/09/2021
ATV. LICENCIADA VINCULADA: Taxa TLVLF Atacadista, Distribuidora, Armazéns

BURITICUPU-MA
Proc. 110300/2025
Fls. 1058
Rub.

TIPO PORTE: PEQUENO PORTE **TIPO DE INSCRIÇÃO:** NORMAL

ENDEREÇOS

ENDEREÇO ESTABELECIMENTO

TIPO DE ZONA URBANA **USO DO IMÓVEL:**
TIPO DE IMÓVEL: N?O INFORMADO **INSC. IMOBILIÃRIA**
CIDADE/UF: SAO LUIS / MA **NÚMERO:** 37
ENDEREÇO: AV PRINCIPAL **CEP:** 65091577
COMPLEMENTO: COND RES AMENDOEIRA QUADRA9 **BAIRRO:** MARACANA
POVOADO: **ZONA RURAL:**
CCIR: **NIRF:**
DATUM REFERÃŠNCIA: **LATITUDE:**
LONGITUDE:

ENDEREÇO CORRESPONDÊNCIA

CIDADE/UF: SAO LUIS / MA **NÚMERO:** 37
ENDEREÇO: AV PRINCIPAL **CEP:** 65091577
COMPLEMENTO: COND RES AMENDOEIRA QUADRA9 **BAIRRO:** MARACANA

CONTATOS

TIPO DE CONTATO	DESCRIÇÃO
E-MAIL	atendimento@goldencontadores.
TELEFONE	(98) 33047228
	atendimento@goldencontadores.

ATIVIDADES DESENVOLVIDAS

OBJETO SOCIAL

null

BURITICUPU-MA
Proc. 120001 2025
Fls. 1059
Rub.

FORMA DE ATUAÇÃO

Estabelecimento Fixo

LISTA DE ATIVIDADES

CÓDIGO CNAE	DESCRIÇÃO	PRINCIPAL
464780100	COMERCIO ATACADISTA DE ARTIGOS DE ESCRITORIO E DE PAPELARIA	SIM
463970100	COMERCIO ATACADISTA DE PRODUTOS ALIMENTICIOS EM GERAL	
464190200	COMERCIO ATACADISTA DE ARTIGOS DE CAMA, MESA E BANHO	
464190300	COMERCIO ATACADISTA DE ARTIGOS DE ARMARINHO	
464270100	COMERCIO ATACADISTA DE ARTIGOS DO VESTUARIO E ACESSORIOS,	
464270200	COMERCIO ATACADISTA DE ROUPAS E ACESSORIOS PARA USO	
464430100	COMERCIO ATACADISTA DE MEDICAMENTOS E DROGAS DE USO HUMANO	
464510100	COMERCIO ATACADISTA DE INSTRUMENTOS E MATERIAIS PARA USO	
464510200	COMERCIO ATACADISTA DE PROTESES E ARTIGOS DE ORTOPEDIA	
464510300	COMERCIO ATACADISTA DE PRODUTOS ODONTOLOGICOS	
464780200	COMERCIO ATACADISTA DE LIVROS, JORNAIS E OUTRAS PUBLICACOES	
464940100	COMERCIO ATACADISTA DE EQUIPAMENTOS ELETRICOS DE USO PESSOAL	
464940200	COMERCIO ATACADISTA DE APARELHOS ELETRONICOS DE USO PESSOAL	
464940400	COMERCIO ATACADISTA DE MOVEIS E ARTIGOS DE COLCHOARIA	
464940800	COMERCIO ATACADISTA DE PRODUTOS DE HIGIENE, LIMPEZA E	
464940900	COMERCIO ATACADISTA DE PRODUTOS DE HIGIENE, LIMPEZA E	
464949900	COMERCIO ATACADISTA DE OUTROS EQUIPAMENTOS E ARTIGOS DE USO	
465160100	COMERCIO ATACADISTA DE EQUIPAMENTOS DE INFORMATICA	
465160200	COMERCIO ATACADISTA DE SUPRIMENTOS PARA INFORMATICA	
465240000	COMERCIO ATACADISTA DE COMPONENTES ELETRONICOS E	
466130000	COMERCIO ATACADISTA DE MAQUINAS, APARELHOS E EQUIPAMENTOS	
466300000	COMERCIO ATACADISTA DE MAQUINAS E EQUIPAMENTOS PARA USO	
466480000	COMERCIO ATACADISTA DE MAQUINAS, APARELHOS E EQUIPAMENTOS	
466999900	COMERCIO ATACADISTA DE OUTRAS MAQUINAS E EQUIPAMENTOS NAO	
467370000	COMERCIO ATACADISTA DE MATERIAL ELETRICO	
469150000	COMERCIO ATACADISTA DE MERCADORIAS EM GERAL, COM	
471130100	COMERCIO VAREJISTA DE MERCADORIAS EM GERAL, COM	
471300200	LOJAS DE VARIEDADES, EXCETO LOJAS DE DEPARTAMENTOS OU	
474230000	COMERCIO VAREJISTA DE MATERIAL ELETRICO	
475120100	COMÉRCIO VAREJISTA ESPECIALIZADO DE EQUIPAMENTOS E	
475390000	COMERCIO VAREJISTA ESPECIALIZADO DE ELETRODOMESTICOS E	
475470100	COMERCIO VAREJISTA DE MOVEIS	
475550200	COMERCIO VAREJISTA DE ARTIGOS DE ARMARINHO	
475550300	COMERCIO VAREJISTA DE ARTIGOS DE CAMA, MESA E BANHO	
476100100	COMERCIO VAREJISTA DE LIVROS	
476100300	COMERCIO VAREJISTA DE ARTIGOS DE PAPELARIA	
476360100	COMERCIO VAREJISTA DE BRINQUEDOS E ARTIGOS RECREATIVOS	
476360200	COMERCIO VAREJISTA DE ARTIGOS ESPORTIVOS	
478140000	COMERCIO VAREJISTA DE ARTIGOS DO VESTUARIO E ACESSORIOS	
478900500	COMERCIO VAREJISTA DE PRODUTOS SANEANTES DOMISSANITARIOS	
478900100	COMERCIO VAREJISTA DE SUVENIRES, BIJUTERIAS E ARTESANATOS	
771100000	LOCACAO DE AUTOMOVEIS SEM CONDUTOR	
773220100	ALUGUEL DE MAQUINAS E EQUIPAMENTOS PARA CONSTRUCAO SEM	

REPRESENTANTES E QSA

REPRESENTANTES DA EMPRESA

RESPONSABILIDADE	CPF/CNPJ	NOME/RAZÃO SOCIAL
Legal	00922656347	ANA PAULA MUNIZ SEREJO
Contábil	28222013000124	GOLDEN CONTADORES ASSOCIADOS LTDA

QUADRO SOCIETÁRIO/INTEGRANTES

CPF/CNPJ	NOME	QUALIFICAÇÃO	PARTICIPAÇÃO
00922656347	ANA PAULA MUNIZ SEREJO	SOCIO	100%
00922656347	ANA PAULA MUNIZ SEREJO	ADMINISTRADOR	0%

ÁREA/HORÁRIO FUNCIONAMENTO

IDENTIFICAÇÃO DO SOLO E DA ATIVIDADE

ÁREA FÍSICA OCUPADA: 0,00m² **QUANTIDADE:** 0

QUADRAS E CINEMAS

QUANTIDADE DE QUADRAS: 0
QUANTIDADE DE CINEMAS: 0

Local: SAO LUIS / MA , 14/04/2025

CPF/CNPJ: 43681732000105
Nome/Razão: A P M SEREJO LTDA
Contribuinte

null
Servidor

BURITICUPU-MA
Proc. 1203001 2025
Fls. 7060
Rub.

BURITICUPU-MA
Proc. 1203001 2025
Fls. 1061
Rub.

TERMO DE ABERTURA

Contém esta encadernação de formulário contínuo, 0043 folhas numeradas seguidamente pelo processo eletrônico de dados totalmente escrituradas, de 0001 a 0043 e que servirá de Livro Diário de número 002 na forma do parágrafo 1º (primeiro), artigo 6º (sexto) e artigo 7º(sétimo) do Decreto Lei número 64.567/69, onde estão registradas todas as operações realizadas pela empresa abaixo qualificada, no período de 01/01/2022 a 31/12/2022.

Empresa :	A P M SEREJO LTDA		
Endereço:	Avenida Principal , 37 Cond Res Amendoeiras QD 9		
Bairro:	Maracana,	CEP:	65091577
Cidade :	São Luís - MA		
CNPJ:	43.681.732/0001-05		
Inscr. Estadual:	127272313		
Órgão de Inscrição:	JUNTA COMERCIAL DO MARANHÃO, em 28 de setembro de 2021		
Nº da Inscrição:	21201163826		

São Luís, 01 de janeiro de 2022

A P M SEREJO LTDA
ANA PAULA MUNIZ SEREJO
Sócio Administrador
CI: 1244493993 - SSP CPF: 009.226.563-47

RODRIGO LAREDO MAMEDE
RG: 0495838520135 - SSP - 28/08/2013 - CPF: 912.564.882-91
Contador - CRC: 013780 / MA

BURITICUPU-MA
Proc. 1203001 2025
Fls. 1062
Rub

TERMO DE ENCERRAMENTO

Contém esta encadernação de formulário contínuo, 0043 folhas numeradas seguidamente pelo processo eletrônico de dados totalmente escrituradas, de 0001 a 0043 e que serviu de Livro Diário de número 002 na forma do parágrafo 2º (segundo), artigo 6º (sexto) e artigo 7º (sétimo) do Decreto Lei número 64.567/69, onde estão registradas todas as operações realizadas pela empresa abaixo qualificada, no período de 01/01/2022 a 31/12/2022.

Empresa :	A P M SEREJO LTDA		
Endereço:	Avenida Principal , 37 Cond Res Amendoeiras QD 9		
Bairro:	Maracana,	CEP:	65091577
Cidade :	São Luís - MA		
CNPJ:	43.681.732/0001-05		
Inscr. Estadual:	127272313		
Órgão de Inscrição:	JUNTA COMERCIAL DO MARANHÃO, em 28 de setembro de 2021		
Nº da Inscrição:	21201163826		

São Luís, 31 de dezembro de 2022

A P M SEREJO LTDA
ANA PAULA MUNIZ SEREJO
Sócio Administrador
CI: 1244493993 - SSP CPF: 009.226.563-47

RODRIGO LAREDO MAMEDE
RG: 0495838520135 - SSP - 28/08/2013 - CPF: 912.564.882-91
Contador - CRC: 013780 / MA

MINISTÉRIO DA ECONOMIA
Secretaria Especial de Desburocratização, Gestão e Governo Digital
Secretaria de Governo Digital
Departamento Nacional de Registro Empresarial e Integração

BURITICUPU-MA
Proc. 1203001 2025
Fls. 1063
Rub.

ASSINATURA ELETRÔNICA

Certificamos que o ato da empresa A P M SEREJO LTDA consta assinado digitalmente por:

IDENTIFICAÇÃO DO(S) ASSINANTE(S)	
CPF/CNPJ	Nome
00922656347	ANA PAULA MUNIZ SEREJO
91256488291	RODRIGO LAREDO MAMEDE

CERTIFICO A AUTENTICAÇÃO EM 18/04/2023 09:47 SOB Nº 20230506275.
PROTOCOLO: 230506275 DE 17/04/2023. NIRE: 21201163826.
A P M SEREJO LTDA

JUCEMA

ISABELA PALUSKI
RESPONSÁVEL PELA AUTENTICAÇÃO
SÃO LUÍS, 18/04/2023
empresafacil.ma.gov.br

Ministério da Indústria e Comércio Exterior e Serviços
Secretaria Especial da Micro e Pequena Empresa
Departamento de Registro Empresarial e Integração

JUCEMA

BURITICUPU-MA
Proc. 230506275 2025
Fls. 1064
Rub.

TERMO DE AUTENTICAÇÃO - LIVRO DIGITAL

Declaro exatos os Termos de Abertura e de Encerramento do Livro Digital com características abaixo, conferido e autenticado por ISABELA PALUSKI, sob a autenticidade nº 12305131006 em 18/04/2023, protocolo 230506275. Para validação de Autenticação dos Termos, deverá ser acessado o Portal de Serviços / verificação de documentos do Empreendedor (http://www.empresafacil.ma.gov.br) e informar o código de verificação.

Identificação de Empresa	
Nome Empresarial:	A P M SEREJO LTDA
Número de Registro:	21201163826
CNPJ:	43681732000105
Munícipio:	São Luís

Identificação de Livro Digital	
Tipo de Livro:	DIÁRIO
Número de Ordem:	2
Início e Termino da Escrituração:	01/01/2022 - 31/12/2022

Assinante(s)	Nome	CRC/OAB
00922656347	ANA PAULA MUNIZ SEREJO	
91256488291	RODRIGO LAREDO MAMEDE	MA013780

CERTIFICO A AUTENTICAÇÃO EM 18/04/2023 09:47 SOB Nº 20230506275.
PROTOCOLO: 230506275 DE 17/04/2023. CÓDIGO DE VERIFICAÇÃO:
12305131006. NIRE: 21201163826.
A P M SEREJO LTDA

JUCEMA

ISABELA PALUSKI
RESPONSÁVEL PELA AUTENTICAÇÃO
SÃO LUÍS, 18/04/2023
empresafacil.ma.gov.br

A validade deste documento, se impresso, fica sujeito à comprovação de sua autenticidade nos respectivos portais, informando seus respectivos códigos de verificação.

A P M SEREJO LTDA

BURITICUPU-MA
Proc. 1205001 2025
Fls. 1065
Rub.

CNPJ 43.681.732/0001-05

Avenida Principal , 37 Cond Res Amendoeiras QD 9 - Maracana, São Luís MA - CEP: 65091577

BALANÇO PATRIMONIAL ENCERRADO EM 31/12/2022

ATIVO		PASSIVO	
ATIVO CIRCULANTE	256.574,73	PASSIVO CIRCULANTE	160.444,59
CAIXA		OBRIGAÇÃO COM O PESSOAL	
CAIXA	63.979,67	SALÁRIOS A PAGAR	1.437,44
BANCOS CONTA MOVIMENTO		OBRIGAÇÕES PREVIDENCIÁRIAS	
BANCO DO BRASIL	95.222,03	INSS A RECOLHER	124,36
CLIENTES		FGTS A RECOLHER	174,22
DUPLICATAS A RECEBER	84.420,70	IMPOSTOS E CONTRIBUIÇÕES A PAGAR	
MERCADORIAS, PRODUTOS E INSUMOS		SIMPLES NACIONAL A PAGAR	12.580,94
MERCADORIAS	12.952,33	FORNECEDORES	
ATIVO NAO CIRCULANTE	3.869,86	M DOS M D ARAUJO-EPP	5.813,20
IMOBILIZADO AQUISICAO		MATEUS SUPERMERCADOS S.A.	26.754,35
CONSÓRCIO - VEICULOS	3.869,86	Mendes & Lages Ltda	7.168,80
		N A MENDES ESTRELA PROD DE LIMP E DESCART EIRELI	14.476,40
		PLASTIK PRODUTOS DE LIMPEZA E DESCARTAVEIS	821,65
		REPLAST INDUSTRIA E COMERCIO LTDA	10.642,70
		SODINE SOC. DIST.DO NE LTDA - TERESINA	1.185,60
		W SEREJO E MUNIZ LTDA	1.315,60
		OUTRAS CONTAS A PAGAR	
		LUCROS E DIVIDENDOS A PAGAR	77.322,97
		ENERGIA A PAGAR	20,36
		HONORÁRIOS CONTABEIS A PAGAR	606,00
		PATRIMINIO LIQUIDO	100.000,00
		CAPITAL SUBSCRITO	
		ANA PAULA MUNIZ SEREJO	100.000,00
TOTAL DO ATIVO	**260.444,59**	**TOTAL DO PASSIVO**	**260.444,59**

Reconhecemos a exatidão do presente Balanço Patrimonial, realizado em 31/12/2022 estando de acordo com a documentação enviada à Contabilidade, somando tanto no Ativo como no Passivo o valor total de R$ 260.444,59 (Duzentos e sessenta mil quatrocentos e quarenta e quatro reais e cinquenta e nove centavos).
Sob as penas da lei, declaramos que as informações aqui contidas são verdadeiras e nos responsabilizamos por todas elas.
As informações foram extraídas das folhas nº 0036 a 0036 do Livro Diário nº 002, registrado na JUNTA COMERCIAL DO MARANHÃO sob nº 20230506275, em 17/04/2023.

São Luís, 18 de abril de 2023

A P M SEREJO LTDA
ANA PAULA MUNIZ SEREJO
Sócio Administrador
CI: 1244493993 - SSP CPF: 009.226.563-47

RODRIGO LAREDO MAMEDE
CPF: 912.564.882-91
Contador - CRC: 013780 / MA

DEMONSTRAÇÃO DO RESULTADO DO EXERCÍCIO EM 31/12/2022

A P M SEREJO LTDA

CNPJ 43.681.732/0001-05

NIRE 21201163826 - 28/09/2021

RECEITA DE VENDAS DE MERCADORIAS	**1.017.770,17**
VENDAS DE MERCADORIAS	1.017.770,17
(-) IMPOSTOS SOBRE VENDAS	**(61.203,26)**
(-) SIMPLES NACIONAL	(61.203,26)
RECEITAS DIVERSAS	**604,44**
BONIFICAÇÃO	604,44
CUSTOS DAS VENDAS	**(136.765,74)**
CUSTO MERCADORIA VENDIDA	(136.765,74)
DESPESAS COM PESSOAL	**(15.369,50)**
SALÁRIOS E ORDENADOS	(12.235,81)
13º SALÁRIO	(1.114,98)
FGTS	(1.068,05)
VALE TRANSPORTES	(950,66)
OUTRAS DESPESAS COM VENDAS	**(11.478,51)**
FRETES E CARRETOS	(1.303,35)
HONORÁRIOS CONTABEIS	(5.130,00)
TAXA E EMOLUMENTOS	(1.546,16)
PRESTACAO SERVICO PJ	(1.049,00)
SOFTWARES	(2.450,00)
DESPESAS ADMINISTRATIVAS	**(763,83)**
ENERGIA ELETRICA	(364,33)
TELEFONE E INTERNET	(399,50)
DESPESAS TRIBUTARIAS	**(768,08)**
ICMS Diferencial Aliquota	(768,08)
DESPESAS FINANCEIRAS	**(550,45)**
DESPESAS BANCARIAS	(550,45)
RESULTADO DO EXERCÍCIO	791.475,24

BURITICUPU-MA
Proc. 120301 2025
Fls. 1066
Rub.

Reconhecemos a exatidão do presente Demonstrativo, realizado em 31 de dezembro de 2022.

Sob as penas da lei, declaramos que as informações aqui contidas são verdadeiras e nos responsabilizamos por todas elas.
As informações foram extraídas das folhas nº 037 a 037 do Livro Diário nº 002, registrado na JUNTA COMERCIAL DO MARANHÃO sob nº 20230506275, em 17/04/2023.

São Luís, 18 de abril de 2023

A P M SEREJO LTDA
ANA PAULA MUNIZ SEREJO
Sócio Administrador
CI: 1244493993 - SSP CPF: 009.226.563-47

RODRIGO LAREDO MAMEDE
CPF: 912.564.882-91
Contador - CRC: 013780 / MA

Indicadores Econômicos Financeiros em 31/12/2022

A P M SEREJO LTDA

CNPJ 43.681.732/0001-05

Liquidez Corrente

Ativo Circ.	R$ 256.574,73	= 1,60
Passivo Circ.	R$ 160.444,59	

A empresa possui R$ 1,60 de ativo circulante para cada R$ 1,00 de dívida a curto prazo.

BURITICUPU-MA
Proc. 1203001 2025
Fls. 1067
Rub. M

Liquidez Seca

Ativo Circulante (-) Estoque	R$ 243.622,40	= 1,52
Passivo Circulante	R$ 160.444,59	

A empresa possui R$ 1,52 de ativo circulante para cada R$ 1,00 de dívida a curto prazo sem comprometer o estoque.

Liquidez Imediata

Disponibilidade	R$ 159.201,70	= 0,99
Passivo Circulante	R$ 160.444,59	

A empresa possui R$ 0,99 de disponibilidades para cada R$ 1,00 de dívida de curto prazo.

Liquidez Geral

Ativo Circ. (+) Realiz. L/Prazo	R$ 256.574,73	= 1,60
Passivo Circulante (+) Passivo Não Circ.	R$ 160.444,59	

A empresa possui R$ 1,60 de ativo circulante e ativo realizável a longo prazo para cada R$ 1,00 de dívida.

Indicadores Econômicos Financeiros em 31/12/2022

A P M SEREJO LTDA

CNPJ 43.681.732/0001-05

Solvência Geral

Ativo	R$ 260.444,59	= 1,62
Passivo Circulante (+) Passivo Não Circ.	R$ 160.444,59	

A empresa dispõe de R$ 1,62 de ativo total para cada R$ 1,00 de dívida

BURITICUPU-MA
Proc. 1203001 2025
Fls. 1069
Rub.

São Luís, 18 de abril de 2023

A P M SEREJO LTDA
ANA PAULA MUNIZ SEREJO
Sócio Administrador
CI: 1244493993 - SSP CPF: 009.226.563-47

RODRIGO LAREDO MAMEDE
RG: 0495838520135 - SSP - 28/08/2013 - CPF: 912.564.882-91
Contador - CRC: 013780 / MA

Notas Explicativas das Demonstrações Contábeis em 31/12/2022

Empresa: APM SEREJO LTDA - CNPJ: 43.681.732/0001-05
NIRE: 21201163826 - Data: 28/09/2021

BURITICUPU MA
Proc. 003001 2025
Fls. 1069
Rub.

Nota 1 - Contexto Operacional

A APM SEREJO LTDA é uma sociedade empresária limitada, e razão social de APM SEREJO LTDA, com fins econômicos e com sede e foro na cidade de SÃO LUÍS, estado do Maranhão, tendo como objeto social O COMÉRCIO ATACADISTA DE ARTIGOS DE ESCRITÓRIO E DE PAPALARIA, com início de atividades em 28/09/2021 e sua regência se dá pelo Contrato Social com respaldo legal na Lei Federal nº 10.406/2002.

A empresa APM SEREJO LTDA possui os seguintes registros e inscrições
Seu contrato social, foi registrado na JUCEMA e tem como NIRE: 21201163826
Cadastrada no CNPJ sob nº: 43.681.732/0001-05.

A empresa neste ano de 2022 esteve enquadrada no regime tributário **SIMPLES NACIONAL** no período de 01/01/2022 a 31/12/2022 e contabiliza os encargos tributários pelo regime de competência.

Nota 2 - Base de Preparação e Apresentação das Demonstrações Financeiras

As demonstrações contábeis foram elaboradas de acordo com as práticas contábeis geralmente aceitas e adotadas no Brasil tomando-se como base a Lei nº 11.638 de 2007 alterada pela lei 11.941 de 2009.

Foi obedecido também o Pronunciamento Técnico PME Contabilidade para Pequenas e Médias Empresas (ITG 1000), emitido pelo Comitê de Pronunciamentos Contábeis CPC e pelo Conselho Federal de Contabilidade CFC, Resoluções CFC n: 750 de 1993, 1.255 de 2009, 1.282 de 2010 e 1.418 de 2012.

Nota 3 - Práticas Contábeis

3.1 - Estoques

O exercício social abrange os dados e documentos fornecidos no período de 01 de janeiro a 31 de dezembro do ano de 2022.

A moeda funcional da empresa é o Real (R$).

Receitas: são apuradas por meio de notas fiscais de venda de produtos comercializados no local no período de 01/01/2022 a 31/12/2022.

Custos e Despesas tem como base as notas fiscais, recibos e guias de pagamento (DARFS, GPS, DAS), em conformidade com as exigências fisco legais.

Direitos e obrigações: Os direitos e obrigações da empresa estão de acordo com seus efetivos valores reais.

Estimativas contábeis: A mensuração das provisões segue o critério de estimativas dos ativos e o dos passivos a possibilidade de execução de demandas judiciais.

Apuração do resultado: o resultado de receitas, custos e despesas é apurado de acordo com o Regime Contábil de Competência, preceituado no art. 9º da resolução CFC nº 750, de 29 de dezembro de 1993, que dispõe sobre os Princípios Fundamentais de Contabilidade (PFC).

Observa-se em comparação ano de 2021 que:

A) O aumento das receitas a razão de mais de 100,00%;

B) As despesas tiveram média em relação a receita devido aos custo operacionais e mercadológicos.

C) Aumento na carga tributária e realocação de impostos;

D) os lucros em relação as receitas ficam em torno de 77,77%.

BURITICUPU-MA
Proc. 003001 2025
Fls. 1078
Rub.

3.2 - Créditos de Longo Prazo

Apenas as demonstradas no Balanço Patrimonial.

3.3 - Disponibilidades

Caixa e equivalentes de caixa foi utilizada a Conta Caixa e Banco para os recebimentos e pagamentos.

Clientes

A empresa atende a todo estado do Maranhão.

Os valores a receber são provenientes das vendas de produtos no ativo circulante, sendo exatamente todas a vista ou a curtíssimo prazo.

Aplicações Financeiras

Apenas as demonstradas no Balanço Patrimonial.

Nota 4 - Patrimônio Líquido

4.1 - Divisão do Capital Social

Aporte de capital social no valor de R$ 100.000,00.

O capital social da empresa é de R$ 100.000,00, divididos:

Ana Paula Muniz Serejo 100% = R$ 100.000,00

O valor referente ao capital social está conforme registrado na junta comercial do estado do Maranhão.

4.2 - Opções de compra de ações outorgadas e exercidas no exercício

Não Possuem.

4.3 - Ajustes de exercícios anteriores

Não Possuem.

4.4 - Resultado do Exercício

A empresa apresenta os valores dos grupos constantes no balanço patrimonial referente ao ano de 2022.

Ativos e Passivos: R$ 260.444,59

Capital Social: R$ 100.000,00

Lucros e Prejuízos: R$ 791.475,24

Nota 5 - Incentivos Fiscais

Não possui.

Nota 6 - Investimentos em Outras Sociedades

Nao possuem.

Nota 7 - Aumento de Ativos Resultante de Novas Avaliações

Não possuem.

Nota 8 - Garantias prestadas a terceiros e outras responsabilidades eventuais

Não possuem.

Nota 9 - Taxa de juros e garantias das obrigações a longo prazo

Não possuem.

Nota 10 - Eventos subsequentes

O administrador declara a inexistência de fatos ocorridos subsequentemente à data de encerramento do exercício que venham a ter efeito relevante sobre a situação patrimonial ou financeira da empresa ou que possam provocar efeitos sobre seus resultados futuros.

BURITICUPU/MA
Proc. 408001 2025
Fls. 1087
Rub.

APM SEREJO LTDA
CNPJ 43.681.732/0001-05

Ana Paula Muniz Serejo
Sócio-Administrador
CPF 009.226.563-47

RODRIGO LAREDO MAMEDE
CPF 912.564.882-91

BURITICUPU-MA
Proc. 120904 2025
Fls. 1082
Rub.

ASSINATURA ELETRÔNICA

Certificamos que o ato da empresa A P M SEREJO LTDA consta assinado digitalmente por:

IDENTIFICAÇÃO DO(S) ASSINANTE(S)	
CPF/CNPJ	Nome
00922656347	ANA PAULA MUNIZ SEREJO
91256488291	RODRIGO LAREDO MAMEDE

CERTIFICO O REGISTRO EM 18/04/2023 20:23 SOB Nº 20230512976.
PROTOCOLO: 230512976 DE 18/04/2023.
CÓDIGO DE VERIFICAÇÃO: 12305191084. CNPJ DA SEDE: 43681732000105.
NIRE: 21201163826. COM EFEITOS DO REGISTRO EM: 18/04/2023.
A P M SEREJO LTDA

JUCEMA

CARLOS ANDRÉ DE MORAES PEREIRA
SECRETÁRIO-GERAL
www.empresafacil.ma.gov.br

A validade deste documento, se impresso, fica sujeito à comprovação de sua autenticidade nos respectivos portais, informando seus respectivos códigos de verificação.

BURITICUPU-MA
Proc. 1035001 2025
Fls. 0073
Rub.

TERMO DE ABERTURA

Contém esta encadernação de formulário contínuo, 0072 folhas numeradas seguidamente pelo processo eletrônico de dados totalmente escrituradas, de 0001 a 0072 dividido em 1 volume(s) com a seguinte divisão: 1 com 72 folhas numeradas de 1 a 72; e que servirá de Livro Diário de número 003 na forma do parágrafo 1º (primeiro), artigo 6º (sexto) e artigo 7º(sétimo) do Decreto Lei número 64.567/69, onde estão registradas todas as operações realizadas pela empresa abaixo qualificada, no período de 01/01/2023 a 31/12/2023.

Empresa :	A P M SEREJO LTDA
Endereço:	Avenida Principal , 37 Cond Res Amendoeiras QD 9
Bairro:	Maracana, CEP: 65091577
Cidade :	São Luís - MA
CNPJ:	43.681.732/0001-05
Inscr. Estadual:	127272313
Órgão de Inscrição:	JUNTA COMERCIAL DO MARANHÃO, em 28 de setembro de 2021
Nº da Inscrição:	21201163826

São Luís, 01 de janeiro de 2023

A P M SEREJO LTDA
ANA PAULA MUNIZ SEREJO
Sócio Administrador
CI: 1244493993 - SSP CPF: 009.226.563-47

RODRIGO LAREDO MAMEDE
RG: 0495838520135 - SSP - 28/08/2013 - CPF: 912.564.882-91
Contador - CRC: 013780 / MA

BURITICUPU-MA
Proc. 003001 2025
Fls. 1079
Rub.

TERMO DE ENCERRAMENTO

Contém esta encadernação de formulário contínuo, 0072 folhas numeradas seguidamente pelo processo eletrônico de dados totalmente escrituradas, de 0001 a 0072 dividido em 1 volume(s) com a seguinte divisão: 1 com 72 folhas numeradas de 1 a 72; e que serviu de Livro Diário de número 003 na forma do parágrafo 2º (segundo), artigo 6º (sexto) e artigo 7º (sétimo) do Decreto Lei número 64.567/69, onde estão registradas todas as operações realizadas pela empresa abaixo qualificada, no período de 01/01/2023 a 31/12/2023.

Empresa :	A P M SEREJO LTDA		
Endereço:	Avenida Principal , 37 Cond Res Amendoeiras QD 9		
Bairro:	Maracana,	CEP:	65091577
Cidade :	São Luís - MA		
CNPJ:	43.681.732/0001-05		
Inscr. Estadual:	127272313		
Órgão de Inscrição:	JUNTA COMERCIAL DO MARANHÃO, em 28 de setembro de 2021		
Nº da Inscrição:	21201163826		

São Luís, 31 de dezembro de 2023

A P M SEREJO LTDA
ANA PAULA MUNIZ SEREJO
Sócio Administrador
CI: 1244493993 - SSP CPF: 009.226.563-47

RODRIGO LAREDO MAMEDE
RG: 0495838520135 - SSP - 28/08/2013 - CPF: 912.564.882-91
Contador - CRC: 013780 / MA

BURITICUPU-MA
Proc. 1203004-2025
Fls. 165
Rub.

ASSINATURA ELETRÔNICA

Certificamos que o ato da empresa A P M SEREJO LTDA consta assinado digitalmente por:

IDENTIFICAÇÃO DO(S) ASSINANTE(S)	
CPF/CNPJ	Nome
00922656347	ANA PAULA MUNIZ SEREJO
43681732000105	A P M SEREJO LTDA
91256488291	RODRIGO LAREDO MAMEDE

CERTIFICO A AUTENTICAÇÃO EM 08/05/2024 12:05 SOB Nº 20240587081.
PROTOCOLO: 240587081 DE 02/05/2024. NIRE: 21201163826.
A P M SEREJO LTDA

JUCEMA

ANSELMO DIAS CARNEIRO LOPES FILHO
RESPONSÁVEL PELA AUTENTICAÇÃO
SÃO LUÍS, 08/05/2024
empresafacil.ma.gov.br

Ministério da Indústria e Comércio Exterior e Serviços
Secretaria Especial da Micro e Pequena Empresa
Departamento de Registro Empresarial e Integração

JUCEMA

BURITICUPU-MA
Proc. 1203001 2025
Fls. 0001
Rub.

TERMO DE AUTENTICAÇÃO - LIVRO DIGITAL

Declaro exatos os Termos de Abertura e de Encerramento do Livro Digital com características abaixo, conferido e autenticado por ANSELMO DIAS CARNEIRO LOPES FILHO, sob a autenticidade n° 12406509800 em 08/05/2024, protocolo 240587081. Para validação de Autenticação dos Termos, deverá ser acessado o Portal de Serviços / verificação de documentos do Empreendedor (http://www.empresafacil.ma.gov.br) e informar o código de verificação.

Identificação de Empresa	
Nome Empresarial:	A P M SEREJO LTDA
Número de Registro:	21201163826
CNPJ:	43681732000105
Munícipio:	São Luís

Identificação de Livro Digital	
Tipo de Livro:	DIÁRIO
Número de Ordem:	3
Período de Escrituração:	01/01/2023 - 31/12/2023

Assinante(s)	Nome	CRC/OAB
00922656347	ANA PAULA MUNIZ SEREJO	
43681732000105	A P M SEREJO LTDA	
91256488291	RODRIGO LAREDO MAMEDE	MA013780

CERTIFICO A AUTENTICAÇÃO EM 08/05/2024 12:05 SOB Nº 20240587081.
PROTOCOLO: 240587081 DE 02/05/2024. CÓDIGO DE VERIFICAÇÃO:
12406509800. NIRE: 21201163826.
A P M SEREJO LTDA

JUCEMA

ANSELMO DIAS CARNEIRO LOPES FILHO
RESPONSÁVEL PELA AUTENTICAÇÃO
SÃO LUÍS, 08/05/2024
empresafacil.ma.gov.br

A validade deste documento, se impresso, fica sujeito à comprovação de sua autenticidade nos respectivos portais, informando seus respectivos códigos de verificação.

A P M SEREJO LTDA

BURITICUPU-MA
Proc. 120201 2025
Fls. 0088
Rub

CNPJ 43.681.732/0001-05

Avenida Principal , 37 Cond Res Amendoeiras QD 9 - Maracana, São Luís MA - CEP: 65091577

BALANÇO PATRIMONIAL ENCERRADO EM 31/12/2023

ATIVO		PASSIVO	
ATIVO CIRCULANTE	1.259.830,09	PASSIVO CIRCULANTE	1.171.448,27
BANCOS CONTA MOVIMENTO		OBRIGAÇÃO COM O PESSOAL	
BANCO DO BRASIL	140.479,49	SALÁRIOS A PAGAR	1.283,45
APLICACOES FINANCEIRAS		OBRIGAÇÕES PREVIDENCIÁRIAS	
BB RF SIMPLES ÁGIL	87.625,18	INSS A RECOLHER	113,99
CLIENTES		FGTS A RECOLHER	173,44
DUPLICATAS A RECEBER	673.725,42	IMPOSTOS E CONTRIBUIÇÕES A PAGAR	
EMPRESTIMOS		ICMS DIFERENCIAL ALIQUOTA	269,36
EMPRESTIMOS A PJ	358.000,00	SIMPLES NACIONAL A PAGAR	25.599,75
ATIVO NAO CIRCULANTE	11.618,18	FORNECEDORES	
IMOBILIZADO AQUISICAO		BRW Suprimentos Escolares e Escritorio Ltda	1.655,71
CONSÓRCIO - VEICULOS	11.618,18	F. C. OLIVEIRA & CIA. LTDA	4.948,78
		FONTANELLA INDUSTRIA DE PLASTICOS LTDA	8.246,56
		LIMA E PERGHER INDUSTRIA E COMERCIO S/A	3.327,00
		GREEN PLAST INDUSTRIA E COMERCIO DE EMBALAGENS PLASTICAS LTD	6.030,45
		HOTBEL COMERCIAL EIRELI	5.412,31
		OUTRAS CONTAS A PAGAR	
		LUCROS E DIVIDENDOS A PAGAR	963.139,47
		HONORÁRIOS CONTABEIS A PAGAR	1.248,00
		EMPRESTIMOS BANCÁRIOS	
		BB GIRO PRONAMPE	150.000,00
		PATRIMINIO LIQUIDO	100.000,00
		CAPITAL SUBSCRITO	
		ANA PAULA MUNIZ SEREJO	100.000,00
TOTAL DO ATIVO	**1.271.448,27**	**TOTAL DO PASSIVO**	**1.271.448,27**

Reconhecemos a exatidão do presente Balanço Patrimonial, realizado em 31/12/2023 estando de acordo com a documentação enviada à Contabilidade, somando tanto no Ativo como no Passivo o valor total de R$ 1.271.448,27 (Um milhão duzentos e setenta e um mil quatrocentos e quarenta e oito reais e vinte e sete centavos).

Sob as penas da lei, declaramos que as informações aqui contidas são verdadeiras e nos responsabilizamos por todas elas.

As informações foram extraídas das folhas nº 0064 a 0064 do Livro Diário nº 003, registrado na JUNTA COMERCIAL DO MARANHÃO sob nº 20240587081, em 08/05/2024.

BURITICUPU-MA
Proc. 1203001 2025
Fls. 1078
Rub.

A P M SEREJO LTDA

CNPJ 43.681.732/0001-05

Avenida Principal , 37 Cond Res Amendoeiras QD 9 - Maracana, São Luís MA - CEP: 65091577

BALANÇO PATRIMONIAL ENCERRADO EM 31/12/2023

São Luís, 08 de maio de 2024

A P M SEREJO LTDA
ANA PAULA MUNIZ SEREJO
Sócio Administrador
CI: 1244493993 - SSP CPF: 009.226.563-47

RODRIGO LAREDO MAMEDE
CPF: 912.564.882-91
Contador - CRC: 013780 / MA

DEMONSTRAÇÃO DO RESULTADO DO EXERCÍCIO EM 31/12/2023

A P M SEREJO LTDA

CNPJ 43.681.732/0001-05

Avenida Principal , 37 Cond Res Amendoeiras QD 9 - Maracana, São Luís MA - CEP: 65091577

BURITICUPU-MA
Proc. 120200/2025
Fls. 1059
Rub.

RECEITA DE VENDAS DE MERCADORIAS	**1.597.750,14**
VENDAS DE MERCADORIAS	1.597.750,14
(-) IMPOSTOS SOBRE VENDAS	**(139.379,39)**
(-) SIMPLES NACIONAL	(139.379,39)
JUROS E DESCONTOS AUFERIDOS	**44,68**
DESCONTOS RECEBIDOS	44,68
RECEITAS DIVERSAS	**297,00**
BONIFICAÇÃO	297,00
CUSTOS DAS VENDAS	**(229.127,71)**
CUSTO MERCADORIA VENDIDA	(229.127,71)
DESPESAS COM PESSOAL	**(42.217,85)**
SALÁRIOS E ORDENADOS	(29.626,61)
13º SALÁRIO	(2.601,62)
FÉRIAS	(2.973,28)
FGTS	(2.645,61)
INDENIZAÇÕES E AVISO PRÉVIO	(991,09)
VALE TRANSPORTES	(2.427,75)
FGTS MULTA RESCISORIA 40%	(951,89)
OUTRAS DESPESAS COM VENDAS	**(58.617,40)**
FRETES E CARRETOS	(1.200,00)
HONORÁRIOS CONTABEIS	(15.329,80)
USO E CONSUMO	(1.938,69)
TAXA E EMOLUMENTOS	(3.905,29)
PRESTACAO SERVICO PJ	(31.311,26)
SOFTWARES	(4.932,36)
DESPESAS ADMINISTRATIVAS	**(17.757,65)**
ENERGIA ELETRICA	(605,84)
TELEFONE E INTERNET	(884,06)
MANUTENÇÃO DAS INTSLACOES	(16.132,75)
BENS PEQUENO VALOR	(135,00)
DESPESAS TRIBUTARIAS	**(2.863,30)**
ICMS Diferencial Aliquota	(2.863,30)
DESPESAS FINANCEIRAS	**(161,89)**
DESPESAS BANCARIAS	(146,05)
JUROS E MULTAS POR ATRASO	(15,84)
RESULTADO DO EXERCÍCIO	1.107.966,63

Reconhecemos a exatidão do presente Demonstrativo, realizado em 31 de dezembro de 2023.

Sob as penas da lei, declaramos que as informações aqui contidas são verdadeiras e nos responsabilizamos por todas elas.
As informações foram extraídas das folhas nº 0065 a 0065 do Livro Diário nº 003, registrado na JUNTA COMERCIAL DO MARANHÃO sob nº 20240587081, em 08/05/2024.

DEMONSTRAÇÃO DO RESULTADO DO EXERCÍCIO EM 31/12/2023

A P M SEREJO LTDA

CNPJ 43.681.732/0001-05

Avenida Principal , 37 Cond Res Amendoeiras QD 9 - Maracana, São Luís MA - CEP: 65091577

BURITICUPU-MA
Proc. 130309 2025
Fls. 1080
Rub.

São Luís, 08 de maio de 2024

A P M SEREJO LTDA

ANA PAULA MUNIZ SEREJO

Sócio Administrador

CI: 1244493993 - SSP CPF: 009.226.563-47

RODRIGO LAREDO MAMEDE

CPF: 912.564.882-91

Contador - CRC: 013780 / MA

BURITICUPU MA
Proc. 1203001 2025
Fls. 1081
Rub.

Demonstração Fluxo de Caixa Método Direto
A P M SEREJO LTDA
CNPJ 43.681.732/0001-05

	2023
1 - Fluxos de Caixa das Atividades Operacionais	
(+) Saldo Inicial	95.222,03
(+) Recebimento de Clientes	1.009.198,92
(-) Pagamento de Fornecedores	(613.644,10)
(-) Pagamento de Empregados	(30.516,45)
(-) Distribuicao de Lucros	(222.150,13)
(-) Contas a Pagar	(23.286,92)
(-) Pagamento de Impostos	(128.954,52)
(+) Recebimento de Juros	0,00
(-) Pagamento de Juros	(15,84)
(-) Pagamento de Seguros	0,00
(+) Recebimento de Seguros	0,00
Caixa Líquido Resultante das Atividades Operacionais	**85.852,99**
2 - Fluxos de Caixa das Atividades de Investimento	
(-) Aquisição de Imobilizado	(7.748,32)
(+) Venda de Imobilizado	0,00
(-) Aquisição de Outras Empresas	0,00
Caixa Líquido Resultante das Atividades de Investimento	**(7.748,32)**
3 - Fluxos de Caixa das Atividades de Financiamento	
(+) Aquisição de Empréstimos Bancários	150.000,00
(+) Aumento de Capital	0,00
(+) Juros Recebidos de Empréstimos	0,00
(-) Pagamento de empréstimos	0,00
Caixa Líquido Resultante das Atividades de Financiamento	**150.000,00**
Aumento Líquido de Caixa e Equivalentes de Caixa (1+2+3)	**228.104,67**
Caixa e equivalentes de caixa no início do período	**0,00**
Caixa e equivalentes de caixa no fim do período	**228.104,67**

São Luís, 08 de maio de 2024

A P M SEREJO LTDA
ANA PAULA MUNIZ SEREJO
Sócio Administrador
CI: 1244493993 - SSP CPF: 009.226.563-47

RODRIGO LAREDO MAMEDE
RG: 0495838520135 - SSP - 28/08/2013 - CPF: 912.564.882-91
Contador - CRC: 013780 / MA

Indicadores Econômicos Financeiros em 31/12/2023

A P M SEREJO LTDA

CNPJ 43.681.732/0001-05

BURITICUPU MA
Proc. 1203001/2025
Fls. 082
Rub.

Liquidez Corrente

Ativo Circ.	R$ 1.259.830,09	= 1,08
Passivo Circ.	R$ 1.171.448,27	

A empresa possui R$ 1,08 de ativo circulante para cada R$ 1,00 de dívida a curto prazo.

Liquidez Seca

Ativo Circulante (-) Estoque	R$ 1.259.830,09	= 1,08
Passivo Circulante	R$ 1.171.448,27	

A empresa possui R$ 1,08 de ativo circulante para cada R$ 1,00 de dívida a curto prazo sem comprometer o estoque.

Liquidez Imediata

Disponibilidade	R$ 228.104,67	= 0,19
Passivo Circulante	R$ 1.171.448,27	

A empresa possui R$ 0,19 de disponibilidades para cada R$ 1,00 de dívida de curto prazo.

Liquidez Geral

Ativo Circ. (+) Realiz. L/Prazo	R$ 1.259.830,09	= 1,08
Passivo Circulante (+) Passivo Não Circ.	R$ 1.171.448,27	

A empresa possui R$ 1,08 de ativo circulante e ativo realizável a longo prazo para cada R$ 1,00 de dívida.

Indicadores Econômicos Financeiros em 31/12/2023

A P M SEREJO LTDA

CNPJ 43.681.732/0001-05

BURITICUPU MA
Proc. 120300 2025
Fls. 1083
Rub

Solvência Geral

Ativo	R$ 1.271.448,27	=	1,09
Passivo Circulante (+) Passivo Não Circ.	R$ 1.171.448,27		

A empresa dispõe de R$ 1,09 de ativo total para cada R$ 1,00 de dívida

São Luís, 08 de maio de 2024

A P M SEREJO LTDA
ANA PAULA MUNIZ SEREJO
Sócio Administrador
CI: 1244493993 - SSP CPF: 009.226.563-47

RODRIGO LAREDO MAMEDE
RG: 0495838520135 - SSP - 28/08/2013 - CPF: 912.564.882-91
Contador - CRC: 013780 / MA

Notas Explicativas das Demonstrações Contábeis em 31/12/2023

Empresa: APM SEREJO LTDA - CNPJ: 43.681.732/0001-05
NIRE: 21201163826 - Data: 28/09/2021

BURITICUPU-MA
Proc. 120390 2025
Fls. 1084
Rub.

Nota 1 - Contexto Operacional

A APM SEREJO LTDA é uma sociedade empresária limitada, e razão social de APM SEREJO LTDA, com fins econômicos e com sede e foro na cidade de SÃO LUÍS, estado do Maranhão, tendo como objeto social O COMÉRCIO ATACADISTA DE ARTIGOS DE ESCRITÓRIO E DE PAPALARIA, com início de atividades em 28/09/2021 e sua regência se dá pelo Contrato Social com respaldo legal na Lei Federal nº 10.406/2002.

A empresa APM SEREJO LTDA possui os seguintes registros e inscrições
Seu contrato social, foi registrado na JUCEMA e tem como NIRE: 21201163826
Cadastrada no CNPJ sob nº: 43.681.732/0001-05.

A empresa neste ano de 2022 esteve enquadrada no regime tributário **SIMPLES NACIONAL** no período de 01/01/2023 a 31/12/2023 e contabiliza os encargos tributários pelo regime de competência.

Nota 2 - Base de Preparação e Apresentação das Demonstrações Financeiras

As demonstrações contábeis foram elaboradas de acordo com as práticas contábeis geralmente aceitas e adotadas no Brasil tomando-se como base a Lei nº 11.638 de 2007 alterada pela lei 11.941 de 2009.

Foi obedecido também o Pronunciamento Técnico PME Contabilidade para Pequenas e Médias Empresas (ITG 1000), emitido pelo Comitê de Pronunciamentos Contábeis CPC e pelo Conselho Federal de Contabilidade CFC, Resoluções CFC n: 750 de 1993, 1.255 de 2009, 1.282 de 2010 e 1.418 de 2012.

Nota 3 - Práticas Contábeis

3.1 - Estoques

O exercício social abrange os dados e documentos fornecidos no período de 01 de janeiro a 31 de dezembro do ano de 2023.

A moeda funcional da empresa é o Real (R$).

Receitas: são apuradas por meio de notas fiscais de venda de produtos comercializados no local no período de 01/01/2023 a 31/12/2023.

Custos e Despesas tem como base as notas fiscais, recibos e guias de pagamento (DARFS, GPS, DAS), em conformidade com as exigências fisco legais.

Direitos e obrigações: Os direitos e obrigações da empresa estão de acordo com seus efetivos valores reais.

Estimativas contábeis: A mensuração das provisões segue o critério de estimativas dos ativos e o dos passivos a possibilidade de execução de demandas judiciais.

Apuração do resultado: o resultado de receitas, custos e despesas é apurado de acordo com o Regime Contábil de Competência, preceituado no art. 9º da resolução CFC nº 750, de 29 de dezembro de 1993, que dispõe sobre os Princípios Fundamentais de Contabilidade (PFC).

Observa-se em comparação ano de 2022 que:

A) O aumento das receitas a razão de 56,99%;

B) As despesas tiveram média em relação a receita devido aos custo operacionais e mercadológicos.

C) Aumento na carga tributária e realocação de impostos;

D) os lucros em relação as receitas ficam em torno de 69,35%.

BURITICUPU-MA
Proc. 120300 2025
Fls. 1093
Rub.

3.2 - Créditos de Longo Prazo

Apenas as demonstradas no Balanço Patrimonial.

3.3 - Disponibilidades

Caixa e equivalentes de caixa foi utilizada a Conta Caixa e Banco para os recebimentos e pagamentos.

Clientes

A empresa atende a todo estado do Maranhão.

Os valores a receber são provenientes das vendas de produtos no ativo circulante, sendo exatamente todas a vista ou a curtíssimo prazo.

Aplicações Financeiras

Apenas as demonstradas no Balanço Patrimonial.

Nota 4 - Patrimônio Líquido

4.1 - Divisão do Capital Social

Aporte de capital social no valor de R$ 100.000,00.

O capital social da empresa é de R$ 100.000,00, divididos:

Ana Paula Muniz Serejo 100% = R$ 100.000,00

O valor referente ao capital social está conforme registrado na junta comercial do estado do Maranhão.

4.2 - Opções de compra de ações outorgadas e exercidas no exercício

Não Possuem.

4.3 - Ajustes de exercícios anteriores

Não Possuem.

4.4 - Resultado do Exercício

A empresa apresenta os valores dos grupos constantes no balanço patrimonial referente ao ano de 2022.

Ativos e Passivos: R$ 1.271.448,27

Capital Social: R$ 100.000,00

Lucros e Prejuízos: R$ 963.139,47

Nota 5 - Incentivos Fiscais

Não possui.

Nota 6 - Investimentos em Outras Sociedades

Nao possuem.

Nota 7 - Aumento de Ativos Resultante de Novas Avaliações

Não possuem.

Nota 8 - Garantias prestadas a terceiros e outras responsabilidades eventuais

Não possuem.

Nota 9 - Taxa de juros e garantias das obrigações a longo prazo

Não possuem.

BURITICUPU-MA
Proc. 120300 2025
Fls. 1086
Rub.

Nota 10 - Eventos subsequentes

O administrador declara a inexistência de fatos ocorridos subsequentemente à data de encerramento do exercício que venham a ter efeito relevante sobre a situação patrimonial ou financeira da empresa ou que possam provocar efeitos sobre seus resultados futuros.

APM SEREJO LTDA
CNPJ 43.681.732/0001-05

Ana Paula Muniz Serejo
Sócio-Administrador
CPF 009.226.563-47

RODRIGO LAREDO MAMEDE
CPF 912.564.882-91

BURITICUPU-MA
Proc. 130301 2025
Fls. 1087
Rub.

ASSINATURA ELETRÔNICA

Certificamos que o ato da empresa A P M SEREJO LTDA consta assinado digitalmente por:

IDENTIFICAÇÃO DO(S) ASSINANTE(S)	
CPF/CNPJ	Nome
00922656347	ANA PAULA MUNIZ SEREJO
91256488291	RODRIGO LAREDO MAMEDE

CERTIFICO O REGISTRO EM 09/05/2024 10:04 SOB Nº 20240623282.
PROTOCOLO: 240623282 DE 09/05/2024.
CÓDIGO DE VERIFICAÇÃO: 12406571298. CNPJ DA SEDE: 43681732000105.
NIRE: 21201163826. COM EFEITOS DO REGISTRO EM: 08/05/2024.
A P M SEREJO LTDA

JUCEMA

CARLOS ANDRÉ DE MORAES PEREIRA
SECRETÁRIO-GERAL
www.empresafacil.ma.gov.br

A validade deste documento, se impresso, fica sujeito à comprovação de sua autenticidade nos respectivos portais, informando seus respectivos códigos de verificação.

Empresa: **A P M SEREJO LTDA**
C.N.P.J.: 43.681.732/0001-05
Insc. Junta Comercial: 21201163826 Data: 28/09/2021
Endereço: AVENIDA PRINCIPAL, 37, COND RES AMENDOEIRAS QD 9, MARACANA, SAO LUIS/MA, CEP 65091-577
Balanço encerrado em: 31/12/2024

BURITICUPU-MA
Proc. 1203001 2025
Fls. 1087
Rub

BALANÇO PATRIMONIAL ENCERRADO EM 31/12/2024

Descrição	Saldo Atual
ATIVO	1.437.218,44D
ATIVO CIRCULANTE	1.304.727,64D
DISPONÍVEL	571.627,65D
CAIXA	472.194,30D
CAIXA GERAL	472.194,30D
APLICAÇÕES FINANCEIRAS LIQUIDEZ IMEDIATA	99.433,35D
BB RF SIMPLES ÁGIL	99.433,35D
OUTROS CRÉDITOS	732.460,53D
TÍTULOS DE CAPITALIZAÇÃO	600,00D
OUROCAP	600,00D
ADIANTAMENTOS A SÓCIOS	731.860,53D
ANA PAULA MUNIZ SEREJO	731.860,53D
ESTOQUE	639,46D
MERCADORIAS, PRODUTOS E INSUMOS	639,46D
MERCADORIAS PARA REVENDA	639,46D
ATIVO NÃO-CIRCULANTE	132.490,80D
IMOBILIZADO	132.490,80D
VEÍCULOS	152.874,00D
VEICULOS	152.874,00D
(-) DEPRECIAÇÕES, AMORT. E EXAUS. ACUMUL	20.383,20C
(-) DEPRECIAÇÕES DE VEÍCULOS	20.383,20C
PASSIVO	1.437.218,44C
PASSIVO CIRCULANTE	514.339,56C
FORNECEDORES	28.588,24C
FORNECEDORES	28.588,24C
CONVERT INDUSTRIA E COMERCIO DE PAPEIS L	822,00C
F. C. OLIVEIRA & CIA LTDA - F 01	853,06C
FONTANELLA INDÚSTRIA DE PLÁSTICOS	6.246,56C
GREEN PLAST INDUSTRIA E COMERCIO DE EMBALAGENS PLASTICAS LTD	6.030,45C
J S DISTRIBUIDORA LTDA	1.142,20C
KA DISTRIBUIDORA DE PRODUTOS DE LIMPEZA E DESCARTAVEIS LDTA.	1.569,00C
LIMA E PERGHER INDUSTRIA E COMERCIO S/A	2.529,97C
M A MENDES PRODUTOS DE LIMPEZA E DESCARTAVEIS LTDA	746,90C
M M PLACAS EIRELI	250,00C
MATEUS SUPERMERCADOS SA	1.660,00C
NOLECON COMERCIO MATERIAL DE LIMPEZA LTDA	1.918,50C
ROQUE MATERIAIS DE CONSTRUCAO LTDA	637,00C
SENDAS DISTRIBUIDORA S/A LJ193	1.382,60C
TOYOLEX AUTOS S/A	2.800,00C
OBRIGAÇÕES TRIBUTÁRIAS	5.808,08C
IMPOSTOS E CONTRIBUIÇÕES A RECOLHER	5.808,08C
SIMPLES NACIONAL A RECOLHER	5.721,79C
ICMS DIFERENCIAL DE ALÍQUOTA A RECOLHER	86,29C
OBRIGAÇÕES TRABALHISTA E PREVIDENCIÁRIA	1.632,44C
OBRIGAÇÕES COM O PESSOAL	1.373,28C
SALÁRIOS E ORDENADOS A PAGAR	1.373,28C
OBRIGAÇÕES SOCIAIS	259,16C
INSS A RECOLHER	131,92C
FGTS A RECOLHER	127,24C
OUTRAS OBRIGAÇÕES	1.310,80C
CONTAS A PAGAR	1.310,80C
HONORÁRIOS CONTÁBEIS	1.310,80C

Empresa: **A P M SEREJO LTDA**
C.N.P.J.: 43.681.732/0001-05
Insc. Junta Comercial: 21201163826 Data: 28/09/2021
Endereço: AVENIDA PRINCIPAL, 37, COND RES AMENDOEIRAS QD 9, MARACANA, SAO LUIS/MA, CEP 65091-577
Balanço encerrado em: 31/12/2024

BURITICUPU-MA
Proc. 203001 2025
Fls. 0089
Rub.

BALANÇO PATRIMONIAL ENCERRADO EM 31/12/2024

Descrição	Saldo Atual
DIVIDENDOS, PART. E JURO SOBRE O CAPITAL	477.000,00C
DIVIDENDOS	477.000,00C
DIVIDENDOS A PAGAR	477.000,00C
PASSIVO NÃO-CIRCULANTE	103.800,40C
PASSIVO EXIGÍVEL A LONGO PRAZO	103.800,40C
EMPRÉSTIMOS	68.315,79C
BB GIRO PRONAMPE	68.315,79C
OUTRAS OBRIGAÇÕES	35.484,61C
CONSÓRCIO A PAGAR	35.484,61C
PATRIMÔNIO LÍQUIDO	819.078,48C
CAPITAL SOCIAL	100.000,00C
CAPITAL SUBSCRITO	100.000,00C
ANA PAULA MUNIZ SEREJO	100.000,00C
LUCROS OU PREJUÍZOS ACUMULADOS	719.078,48C
LUCROS OU PREJUÍZOS ACUMULADOS	719.078,48C
LUCROS ACUMULADOS	719.078,48C

Reconhecemos a exatidão do presente Balanço Patrimonial, realizado em 31/12/2024 estando de acordo com a documentação enviada à Contabilidade, somando tanto no Ativo como no Passivo o valor total de R$ 1.437.218,44 (Um milhão quatrocentos e trinta e sete mil duzentos e dezoito reais e quarenta e quatro centavos).
Sob as penas da lei, declaramos que as informações aqui contidas são verdadeiras e nos responsabilizamos por todas elas.
As informações foram extraídas da página nº 69 e 70 do Livro Diário nº 4, registrado na Jucema sob nº 20250337487, em 13/03/2025.

SAO LUIS, 31 de Dezembro de 2024

ANA PAULA MUNIZ SEREJO
Sócio Administrador
CPF: 009.226.563-47

RODRIGO LAREDO MAMEDE
Reg. no CRC - MA sob o No. 013780
CPF: 912.564.882-91

Empresa: **A P M SEREJO LTDA**
C.N.P.J.: 43.681.732/0001-05
Insc. Junta Comercial: 21201163826 Data: 28/09/2021
Endereço: AVENIDA PRINCIPAL, 37, COND RES AMENDOEIRAS QD 9, MARACANA, SAO LUIS/MA, CEP 65091-577

BURITICUPU/MA
Proc. 120001 2025
Fls. 0010
Rub.

DEMONSTRAÇÃO DO RESULTADO DO EXERCÍCIO EM 31/12/2024

Descrição	Saldo Atual
RECEITA BRUTA	**1.053.918,64**
VENDA DE MERCADORIAS	1.053.918,64
DEDUÇÕES DA RECEITA BRUTA	**(151.822,74)**
(-) DEVOLUÇÃO DE VENDA DE MERCADORIAS	(53.558,10)
(-) SIMPLES NACIONAL	(98.264,64)
RECEITA LÍQUIDA	**902.095,90**
CMV	**(107.016,98)**
CUSTOS DAS MERCADORIAS VENDIDAS	(107.016,98)
LUCRO BRUTO	**795.078,92**
DESPESAS OPERACIONAIS	**(84.969,09)**
DESPESAS COM PESSOAL	**(25.885,59)**
SALÁRIOS E ORDENADOS	(17.705,82)
13º SALÁRIO	(1.553,53)
FÉRIAS	(3.711,62)
FGTS	(2.705,55)
INDENIZAÇÕES E AVISO PRÉVIO	(159,07)
ASSISTÊNCIA MÉDICA E SOCIAL	(50,00)
DESPESAS TRIBUTÁRIAS	**(9.271,32)**
TAXAS DIVERSAS	(7.712,83)
DIFERENCIAL DE ALÍQUOTA	(1.558,49)
DESPESAS GERAIS	**(49.812,18)**
ENERGIA ELÉTRICA	(476,19)
INTERNET	(960,39)
SOFTWARE	(4.496,16)
ASSISTÊNCIA CONTÁBIL	(15.639,60)
SERVIÇOS PRESTADOS POR TERCEIROS	(7.856,64)
DEPRECIAÇÕES E AMORTIZAÇÕES	(20.383,20)
OUTRAS RECEITAS OPERACIONAIS	**2.724,90**
BONIFICAÇÕES RECEBIDAS	2.724,90
RESULTADO OPERACIONAL	**712.834,73**
RECEITAS FINANCEIRAS	**9.742,48**
RENDIMENTOS DE APLICAÇÕES	9.742,48
DESPESAS FINANCEIRAS	**(3.498,73)**
JUROS PASSIVOS	(46,87)
IOF	(390,97)
IR S/APLICAÇÕES FINANCEIRAS	(2.187,89)

Empresa: **A P M SEREJO LTDA**
C.N.P.J.: 43.681.732/0001-05
Insc. Junta Comercial: 21201163826 Data: 28/09/2021
Endereço: AVENIDA PRINCIPAL, 37, COND RES AMENDOEIRAS QD 9, MARACANA, SAO LUIS/MA, CEP 65091-577

BURITICUPU-MA
Proc. 120301 2025
Fls. 1091
Rub.

DEMONSTRAÇÃO DO RESULTADO DO EXERCÍCIO EM 31/12/2024

Descrição	Saldo Atual
DESPESAS FINANCEIRAS	**(3.498,73)**
TARIFAS BANCÁRIAS	(873,00)
LUCRO LÍQUIDO DO EXERCÍCIO	**719.078,48**

Reconhecemos a exatidão do presente Demonstrativo, realizado em 31 de dezembro de 2024.
Sob as penas da lei, declaramos que as informações aqui contidas são verdadeiras e nos responsabilizamos por todas elas.
As informações foram extraídas da página nº 71 do Livro Diário nº 4, registrado na Jucema sob nº 20250337487, em 13/03/2025.

SAO LUIS, 31 de Dezembro de 2024

ANA PAULA MUNIZ SEREJO
Sócio Administrador
CPF: 009.226.563-47

RODRIGO LAREDO MAMEDE
Reg. no CRC - MA sob o No. 013780
CPF: 912.564.882-91

Empresa: **A P M SEREJO LTDA**
C.N.P.J.: 43.681.732/0001-05
Endereço: AVENIDA PRINCIPAL, 37, COND RES AMENDOEIRAS QD 9, MARACANA, SAO LUIS/MA, CEP 65091-577
Período: 01/01/2024 - 31/12/2024 Insc. Junta Comercial: 21201163826 Data: 28/09/2021

BURITICUPU-MA
Proc. 10309 2025
Fls. 10 10 92
Rub.

DEMONSTRAÇÃO FLUXO DE CAIXA MÉTODO DIRETO
31 DE DEZEMBRO DE 2024

ATIVIDADES OPERACIONAIS	
Valores recebidos de clientes	1.727.644,06
Devoluções de vendas	(53.558,10)
Valores pagos a fornecedores	(135.330,29)
Valores pagos a empregados	(25.824,03)
Antecipação de lucros	(860.000,00)
CAIXA GERADO PELAS OPERAÇÕES	652.931,64
Tarifas bancárias pagas	(873,00)
Juros pagos	(46,87)
Tributos pagos	(127.596,99)
CAIXA LÍQUIDO PROVENIENTE DAS ATIVIDADES OPERACIONAIS	524.414,78
ATIVIDADES DE INVESTIMENTO	
Rendimentos de aplicações financeiras	7.163,62
Pagamento de títulos de capitalização	(600,00)
Compras de imobilizado	(152.874,00)
CAIXA LÍQUIDO USADO NAS ATIVIDADES DE INVESTIMENTOS	(146.310,38)
ATIVIDADES DE FINANCIAMENTO	
Valores recebidos de consórcios	55.198,20
Empréstimos tomados	(81.684,21)
Consórcios pagos	(8.095,41)
CAIXA LÍQUIDO GERADO PELAS ATIVIDADES DE FINANCIAMENTOS	(34.581,42)
Aumento nas Disponibilidades	343.522,98
DISPONIBILIDADES - NO INÍCIO DO PERÍODO	228.104,67
DISPONIBILIDADES - NO FINAL DO PERÍODO	571.627,65

SAO LUIS, 31 de Dezembro de 2024

ANA PAULA MUNIZ SEREJO
Sócio Administrador
CPF: 009.226.563-47

RODRIGO LAREDO MAMEDE
Reg. no CRC - MA sob o No. 013780
CPF: 912.564.882-91

Empresa: **A P M SEREJO LTDA**
Inscrição: 43.681.732/0001-05
Endereço: AVENIDA PRINCIPAL, 37, COND RES AMENDOEIRAS QD 9, MARACANA, SAO LUIS/MA, CEP 65091-577
Período: 01/01/2024 - 31/12/2024
Insc. Junta Comercial: 21201163826 Data: 28/09/2021

BURITICUPU-MA
Proc. 1203001 2025
Fls. 1093
Rub.

COEFICIENTES DE ANÁLISES EM 31/12/2024

Coeficiente	Fórmula	Valor	Resultado
Índice de Liquidez Geral	Ativo Circulante + Realizável Longo Prazo / Passivo Circulante + Passivo Não-Circulante	1.304.727,64 + 0,00 / 514.339,56 + 103.800,40	2,11
	A empresa possui R$ 2,11 de ativo circulante e ativo realizável a longo prazo para cada R$ 1,00 de dívida.		
Índice de Liquidez Corrente	Ativo Circulante / Passivo Circulante	1.304.727,64 / 514.339,56	2,54
	A empresa possui R$ 2,54 de ativo circulante para cada R$ 1,00 de dívida a curto prazo.		
Índice de Liquidez Seca	Ativo Circulante - Estoque / Passivo Circulante	1.304.727,64 - 639,46 / 514.339,56	2,54
	A empresa possui R$ 2,54 de ativo circulante para cada R$ 1,00 de dívida a curto prazo sem comprometer o estoque.		
Índice de Liquidez Imediata	Disponível / Passivo Circulante	571.627,65 / 514.339,56	1,11
	A empresa possui R$ 1,11 de disponibilidades para cada R$ 1,00 de dívida de curto prazo.		
Índice de Solvência Geral	Ativo / Passivo Circulante + Passivo Não-Circulante	1.437.218,44 / 514.339,56 + 103.800,40	2,33
	A empresa dispõe de R$ 2,33 de ativo total para cada R$ 1,00 de dívida.		

ANA PAULA MUNIZ SEREJO
Sócio Administrador
CPF: 009.226.563-47

RODRIGO LAREDO MAMEDE
Reg. no CRC - MA sob o No. 013780
CPF: 912.564.882-91

A P M SEREJO LTDA
CNPJ 43.681.732/0001-05
AVENIDA PRINCIPAL, Nº 37 – MARACANÃ, São Luís MA – CEP 65091577
Insc. Junta Comercial: 21201163826 Data: 28/09/2021

Notas Explicativas das Demonstrações Contábeis em 31/12/2024

BURITICUPU-MA
Proc. 2025
Fls.
Rub.

Empresa: A P M SEREJO LTDA - CNPJ: 43.681.732/0001-05

NIRE: 21201163826 - Data: 28/09/2021

Nota 1 - Contexto Operacional

A A P M SEREJO LTDA é uma sociedade empresária limitada, e razão social de SEREJO VARIEDADES, com fins econômicos e com sede e foro na cidade de SÃO LUÍS, estado do Maranhão, tendo como objeto social O COMÉRCIO ATACADISTA DE ARTIGOS DE ESCRITÓRIO E DE PAPELARIA, com início de atividades em 28/09/2021 e sua regência se dá pelo Contrato Social com respaldo legal na Lei Federal nº 10.406/2002.

A empresa A P M SEREJO LTDA possui os seguintes registros e inscrições

Seu contrato social, foi registrado na JUCEMA e tem como NIRE:21201163826

Cadastrada no CNPJ sob nº: 43.681.732/0001-05.

A empresa neste ano de 2024 esteve enquadrada no regime tributário SIMPLES NACIONAL no período de 01/01/2024 a 31/12/2024 e contabiliza os encargos tributários pelo regime de competência.

Nota 2 - Base de Preparação e Apresentação das Demonstrações Financeiras

As demonstrações contábeis foram elaboradas de acordo com as práticas contábeis geralmente aceitas e adotadas no Brasil tomando-se como base a Lei nº 11.638 de 2007 alterada pela lei 11.941 de 2009.

Foi obedecido também o Pronunciamento Técnico PME Contabilidade para Pequenas e Médias Empresas (ITG 1000), emitido pelo Comitê de Pronunciamentos Contábeis CPC e pelo Conselho Federal de Contabilidade CFC, Resoluções CFC n: 750 de 1993, 1.255 de 2009, 1.282 de 2010 e 1.418 de 2012.

Nota 3 - Práticas Contábeis

3.1 - Estoques

O exercício social abrange os dados e documentos fornecidos no período de 01 de janeiro a 31 de dezembro do ano de 2024.

A moeda funcional da empresa é o Real (R$).

A P M SEREJO LTDA
CNPJ 43.681.732/0001-05
AVENIDA PRINCIPAL, Nº 37 – MARACANÃ, São Luís MA – CEP 65091577
Insc. Junta Comercial: 21201163826 Data: 28/09/2021

BURITICUPU-MA
Proc. 2025
Fls.
Rub.

Receitas: são apuradas por meio de notas fiscais de venda de produtos comercializados no local no período de 01/01/2024 a 31/12/2024.

Custos e Despesas tem como base as notas fiscais, recibos e taxas, em conformidade com as exigências fisco legais.

Direitos e obrigações: Os direitos e obrigações da empresa estão de acordo com seus efetivos valores reais.

Estimativas contábeis: A mensuração das provisões segue o critério de estimativas dos ativos e o dos passivos a possibilidade de execução de demandas judiciais.

Apuração do resultado: o resultado de receitas, custos e despesas é apurado de acordo com o Regime Contábil de Competência, preceituado no art. 9º da resolução CFC nº 750, de 29 de dezembro de 1993, que dispõe sobre os Princípios Fundamentais de Contabilidade (PFC).

Observa-se em comparação com o ano de 2023:

A) A redução das receitas em R$ 543.831,50;

B) As despesas tiveram redução proporcional a redução das receitas.

C) Redução nas despesas tributárias proporcional a redução das receitas;

D) Os lucros em relação as receitas ficam em torno de 68,23%.

3.2 - Créditos de Longo Prazo

Não há.

3.3 - Disponibilidades

Caixa e equivalentes de caixa foi utilizada a Conta Caixa e Banco para os recebimentos e pagamentos.

Clientes

A empresa atende a todo estado do Maranhão.

Aplicações Financeiras

Somente as demonstradas no Balanço Patrimonial.

Nota 4 - Patrimônio Líquido

4.1 - Divisão do Capital Social

O capital social da empresa é de R$ 100.000,00:

BURITICUPU-MA
Proc. 1203001 2025
Fls. 1096
Rub. M

A P M SEREJO LTDA
CNPJ 43.681.732/0001-05
AVENIDA PRINCIPAL, Nº 37 – MARACANÃ, São Luís MA – CEP 65091577
Insc. Junta Comercial: 21201163826 Data: 28/09/2021

Ana Paula Muniz Serejo 100% = R$ 100.000,00

O valor referente ao capital social está conforme registrado na junta comercial do estado do Maranhão.

4.2 - Opções de compra de ações outorgadas e exercidas no exercício

Não possuem.

4.3 - Ajustes de exercícios anteriores

Não possuem.

4.4 - Resultado do Exercício

A empresa apresenta os valores dos grupos constantes no balanço patrimonial referente ao ano de 2024.

Ativos e Passivos: R$ 1.437.218,44

Capital Social: R$ 100.000,00

Lucros e Prejuízos: R$ 719.078,48

Nota 5 - Incentivos Fiscais

Não possui.

Nota 6 - Investimentos em Outras Sociedades

Não possui.

Nota 7 - Aumento de Ativos Resultante de Novas Avaliações

Não possui.

Nota 8 - Garantias prestadas a terceiros e outras responsabilidades eventuais

Não possui.

Nota 9 - Taxa de juros e garantias das obrigações a longo prazo

Não possui.

A P M SEREJO LTDA
CNPJ 43.681.732/0001-05
AVENIDA PRINCIPAL, Nº 37 – MARACANÃ, São Luís MA – CEP 65091577
Insc. Junta Comercial: 21201163826 Data: 28/09/2021

BURITICUPU-MA
Proc. 1203001 2025
Fls. 109
Rubr.

Nota 10 - Eventos subsequentes

O administrador declara a inexistência de fatos ocorridos subsequentemente à data de encerramento do exercício que venham a ter efeito relevante sobre a situação patrimonial ou financeira da empresa ou que possam provocar efeitos sobre seus resultados futuros.

A P M SEREJO LTDA
CNPJ 43.681.732/0001-05

Ana Paula Muniz Serejo
Sócio - Administrador CPF 009.226.563-47

RODRIGO LAREDO MAMEDE
CPF 912.564.882-91

BURITICUPU-MA
Proc. 120300/2025
Fls. 1097
Rub.

ASSINATURA ELETRÔNICA

Certificamos que o ato da empresa A P M SEREJO LTDA consta assinado digitalmente por:

IDENTIFICAÇÃO DO(S) ASSINANTE(S)	
CPF/CNPJ	Nome
00922656347	ANA PAULA MUNIZ SEREJO
91256488291	RODRIGO LAREDO MAMEDE

CERTIFICO O REGISTRO EM 17/03/2025 17:36 SOB Nº 20250344467.
PROTOCOLO: 250344467 DE 17/03/2025.
CÓDIGO DE VERIFICAÇÃO: 12504550501. CNPJ DA SEDE: 43681732000105.
NIRE: 21201163826. COM EFEITOS DO REGISTRO EM: 17/03/2025.
A P M SEREJO LTDA

JUCEMA

CARLOS ANDRÉ DE MORAES PEREIRA
SECRETÁRIO-GERAL
www.empresafacil.ma.gov.br

A validade deste documento, se impresso, fica sujeito à comprovação de sua autenticidade nos respectivos portais, informando seus respectivos códigos de verificação.

BURITICUPU-MA
Proc. 1203001 2025
Fls. 1099
Rub.

ESTADO DO MARANHÃO
PREFEITURA MUNICIPAL DE MATINHA
CONTROLE E TRANSPARÊNCIA
Av. Major Heráclito, s/n, Centro - CEP: 65218-000
CNPJ 06.158.729/0001-77
Matinha-MA

ATESTADO DE CAPACIDADE TÉCNICA - 0001/2023

Matinha/MA, 03 de novembro de 2023.

O Município de Matinha, inscrito no CNPJ sob o nº 06.158.729/0001-77; Situada à Av. Major Heráclito, S/N – Centro; CEP: 65.218-000, Cidade: Matinha, tem como representante Linielda Nunes Cunha, RG: 2841592-2, CPF: 686.792.543-04, reside em: Matinha, TEL: (98) 98711-7899, atesta para os devidos fins de direito, que a empresa **A P M SEREJO LTDA**, também conhecida como PAPELARIA SEREJO E VARIEDADES inscrita no CNPJ sob o número: 43.681.732/0001-05 com sede à AV. PRINCIPAL; Nº 37, COM. RES. AMENDOEIRA, QUADRA: 09; CEP: 65.090-577 – São Luís – MA, nesse ato, por seu representante legal Sr.ª: ANA PAULA MUNIZ SEREJO, portador da Cédula de identidade RG. Nº: 0001244493399-3 SSP/MA e do CPF: 009.226.563-4 forneceu à nosso Município todo material e mercadorias, até o almoxarifado do município. Foi realizado de maneira eficiente, dentro do prazo estabelecido e de acordo com as normas e especificações técnicas contratadas, não existindo em nosso registro, até a presente data, fatos que desabonem a as conduta e responsabilidade com as obrigações assumidas.

PRODUTOS	
ITEM	**DESCRIÇÃO**
2	ÁGUA SANITÁRIA\, COMPOSIÇÃO QUÍMICA:HIPOCLORITO DE SÓDIO\, HIDRÓXIDO DE SÓDIO\, CLORETO\, TEOR CLORO ATIVO:VARIA DE 2 A 2\,50%\, COR:INCOLOR\,APLICAÇÃO:LAVAGEM E ALVEJANTE DE ROUPAS\, BANHEIRAS\, PIAS\,
4	BALDE\, MATERIAL: PLÁSTICO\, CAPACIDADE: 20 L, CARACTERÍSTICAS ADICIONAIS: COM ALÇA METÁLICA\, APLICAÇÃO: USO GERAL
5	BALDE\, MATERIAL:PLÁSTICO\, CAPACIDADE:12 L\, CARACTERÍSTICAS ADICIONAIS:PARA UTILIZAÇÃO EM OBRAS DE CONSTRUÇÃO CIVIL
9	CLORO ALVEJANTE\, ASPECTO FÍSICO:LÍQUIDO\,APRESENTAÇÃO:BOMBONA\, APLICAÇÃO:REMOÇÃO MANCHAS\, FINALIDADE:ALVEJANTE E DESINFECÇÃO DE ROUPAS
10	CONJUNTO HIGIENE\, USO:INFANTIL\, COMPOSIÇÃO:ESCOVA DENTAL\, CREME DENTAL\, FIO DENTAL\, TIPO EMBALAGEM:CONFORME MODELO DO ÓRGÃO
12	DESINFETANTE\, COMPOSIÇÃO:À BASE DE QUATERNÁRIO DE AMÔNIO\, FORMA FÍSICA:SOLUÇÃO AQUOSA CONCENTRADA\, CARACTERÍSTICA ADICIONAL:COM AROMA
14	DETERGENTE\, COMPOSIÇÃO: HIDRÓXIDO SÓDIO\, HIPIPOCLORITO SÓDIO\, DISPERSANTE\, COMPONENTE ATIVO:ALCALINO CLORADO\, APLICAÇÃO:MÁQUINA LAVAR LOUÇA\, CARACTERÍSTICAS ADICIONAIS:SOLUÇÃO DE 0\,2 A 0\,6%\, ALTO PODER DESENGORDURANTE\, ASPECTO FÍSICO:LÍQUIDO
15	DETERGENTE\, COMPOSIÇÃO: HIDRÓXIDO DE SÓDIO/HIPOCLORITO DE SÓDIO/ DISPERSANTE\, APLICAÇÃO: DESENTUPIR PIAS, RALOS E VASOS SANITÁRIOS\, CARACTERÍSTICAS ADICIONAIS: DESENCRUSTANTE FORTEMENTE ALCALINO\, ASPECTO FÍSICO: LÍQUIDO

LINIELDA NUNES CUNHA: 68679254304

BURITICUPU-MA
Proc. 13/03/2025
Fls. 400
Rubr.

16	DETERGENTE\, COMPOSIÇÃO: TENSOATIVOS ANIÔNICOS\, COADJUVANTE\, PRESERVANTES\, COMPONENTE ATIVO: LINEAR ALQUIBENZENO SULFONATO DE SÓDIO\, APLICAÇÃO: REMOÇÃO DE GORDURAS DE LOUÇAS\, TALHERES E PANELAS\, AROMA: NEUTRO\, CARACTERÍSTICAS ADICIONAIS:CONTÉM TENSOATIVO BIODEGRADÁVEL ESCOVA DE LIMPEZA
19	ESPANADOR\, MATERIAL:PENAS\, MATERIAL CABO:MADEIRA\, COMPRIMENTO CABO:40 CM\, CARACTERÍSTICAS ADICIONAIS:TORNEADO E REFORÇADO
20	ESPONJA LIMPEZA\, APLICAÇÃO:UTENSÍLIOS DOMÉSTICOS\, MATERIAL:ESPUMA / FIBRA\, CARACTERÍSTICAS ADICIONAIS:DUPLA FACE\, FORMATO:RETANGULAR
21	ESPONJA LIMPEZA\, MATERIAL:LÃ DE AÇO CARBONO\, FORMATO:RETANGULAR\, APLICAÇÃO:UTENSÍLIOS E LIMPEZA EM GERAL\, CARACTERÍSTICAS ADICIONAIS:TEXTURA MACIA E ISENTA DE SINAIS DE OXIDAÇÃO\, COMPRIMENTO MÍNIMO:100 MM\, LARGURA MÍNIMA:50 MM
25	LIMPADOR IMPUREZAS\, COMPOSIÇÃO BÁSICA: METASSILICATO DE SÓDIO\, BUTIGLICOL\SULFACTANTE\, ASPECTO FÍSICO: LÍQUIDO\, APLICAÇÃO: USO AUTOMOTIVO E EMBARCACÃO
27	LIXEIRA\, MATERIAL:POLIETILENO ALTA DENSIDADE\, CAPACIDADE:30 L\, TIPO:COM TAMPA PLÁSTICA ACIONADA POR PEDAL\, COR:BRANCA\, CARACTERÍSTICAS ADICIONAIS:FORMATO RETANGULAR
29	LUVA DE PROTEÇÃO\, MATERIAL:NITRÍLICA\, APLICAÇÃO:LIMPEZA\, TAMANHO:ÚNICO\, ACABAMENTO PALMA:ANTIDERRAPANTE\, CARACTERÍSTICAS ADICIONAIS:COM FORRO\, TIPO USO:REUTILIZÁVEL
35	PÁ COLETORA LIXO\, MATERIAL COLETOR: PLÁSTICO\, MATERIAL CABO: METAL REVESTIDO COM PLÁSTICO\, COMPRIMENTO CABO:60 CM\, COMPRIMENTO: 25 CM\, LARGURA: 20 CM\, MODELO: SEM TAMPA\, CARACTERÍSTICASADICIONAIS: CABO E COLETOR EM ÂNGULO DE 90°
36	PANO LIMPEZA\, MATERIAL: 100% EM FIBRA DE VISCOSE\, LÁTEX SINTÉTICO\, COMPRIMENTO: 300 M\, LARGURA: 33 CM\, CARACTERÍSTICAS ADICIONAIS: MICROPERFURADO/GRAMATURA 41G/M2/MULTIUSO\, APLICAÇÃO: USO GERAL\, COR: VERDE\,TIPO:BOBIM
37	PANO LIMPEZA\, MATERIAL: 55% DE CELULOSE E 45% DE POLIÉSTER\, COMPRIMENTO: 31 CM\, LARGURA:31 CM\, CARACTERÍSTICAS ADICIONAIS: ALTO GRAU ABSORÇÃO S/DESPREENDIMENTO DE PARTICULA\, APLICAÇÃO: USO GERAL\, TIPO: SALA LIMPA
38	PANO PARA LIMPEZA
39	PANO LIMPEZA\, MATERIAL: ALGODÃO\, COMPRIMENTO: 500 M\, LARGURA: 0\,765 CM\, CARACTERÍSTICAS ADICIONAIS:PARA LIMPEZA AUTOMATICA DEBLANQUETA E CONTRAPRESS\, APLICAÇÃO: PARA MAQUINA SM/ PM 74/4\, COR: AZUL
40	PANO LIMPEZA\, MATERIAL: ALGODÃO CRU\, COMPRIMENTO: 85 CM\, LARGURA: 60 CM\, CARACTERÍSTICAS ADICIONAIS:CHÃO\, TIPO: SACO
43	POLIDOR\, ASPECTO FÍSICO: LÍQUIDO BRANCO AMARELADO\, SUSPENSÃO LEITOSA\, ESTÁ-\, APLICAÇÃO: LIMPEZA DE METAIS
44	REGADOR\, MATERIAL: PLÁSTICO\, TIPO: BICO CHUVEIRO\, CARACTERÍSTICAS ADICIONAIS:ALÇA INTEIRA\, CAPACIDADE: 10L
46	REMOVEDOR\, TIPO: ALCALINIZANTES E SOLVENTES ESPECIAIS\, ASPECTO FÍSICO: LÍQUIDO\, APLICAÇÃO: REMOÇÃO CERA ACRÍLICA E SUJEIRAS EM GERAL\, CARACTERÍSTICAS ADICIONAIS: TEOR DE NÃO VOLÁTEIS MÍNIMO DE 17%\, TEOR ACIDEZ:PH DE 13 A 14%\, DILUIÇÃO:1LITRO PARA 6 LITROS DE ÁGUA
48	SABÃO BARRA\, COMPOSIÇÃO BÁSICA:SAL INORGÂNICO\, ÁGUA\, COADJUVANTE\, EMOLIENTE E PIG\,TIPO: NEUTRO\, CARACTERÍSTICAS ADICIONAIS: SEM PERFUM
49	SABÃO BARRA\, COMPOSIÇÃO BÁSICA: SABÃO GLICERINADO\, TIPO: NEUTRO\, CARACTERÍSTICAS ADICIONAIS: 1ª QUALIDADE
50	SABÃO PÓ\, ASPECTO FÍSICO:PÓ\, COMPOSIÇÃO:ÁCIDOS GRAXOS VEGETAIS\, ÁLCALIS\, SULFATO\, CARBONA\, CARACTERÍSTICAS

LINIELDA NUNES CUNHA: 68679254304

BURITICUPU MA
Proc. 120300 2025
Fls. 1109
Rub.

	ADICIONAIS:AMARELO\, UTILIZADO EM LIMPEZA EM GERAL
51	SABAO LIQUIDO
52	SABÃO BARRA
54	SABONETEIRA
55	SACO PLÁSTICO LIXO\, CAPACIDADE: 100 L\, COR: PRETA\,APLICAÇÃO: COLETA DE LIXO\, MATERIAL: POLIETILENO
56	SACO PLÁSTICO LIXO\, MATERIAL: POLIETILENO ALTA DENSIDADE\, APLICAÇÃO: COLETA DE LIXO\,CAPACIDADE: 30 L
61	TOALHA DE PAPEL\, LARGURA: 24 A 25 CM\, COMPRIMENTO: 21\,50 CM\, MATERIAL: PAPEL\, APLICAÇÃO: HIGIENE PESSOAL\, CARACTERÍSTICAS ADICIONAIS: INTERFOLHADA\, COR: BRANCA\, TIPO FOLHA: 2 DOBRAS
63	VASSOURA\, MATERIAL CERDAS: PÊLO SINTÉTICO\, MATERIAL CABO: MADEIRA\, COMPRIMENTO CEPA: 30 CM\, CARACTERÍSTICAS ADICIONAIS: COM CABO\,APLICAÇÃO: LIMPEZA EM GERAL
64	VASSOURA\, CARACTERÍSTICAS ADICIONAIS: COM CABO ROSQUEADO\, COMPRIMENTO CEPA: 40 CM\, LARGURA CEPA: 7\,5 CM\, MATERIAL CEPA: MADEIRA\,MATERIAL CERDAS: NÁILON
65	VASSOURA\, MATERIAL CERDAS: NÁILON\, MATERIAL CABO:PLÁSTICO\, MATERIAL CEPA: PLÁSTICO\, COMPRIMENTO CEPA:PLÁSTICO\, MATERIAL CEPA: PLÁSTICO\, COMPRIMENTO CEPA: 30 CM\, COMPRIMENTO CERDAS: MÍNIMO 5 CM\, CARACTERÍSTICAS ADICIONAIS: COM CABO

Tal fornecimento se destinou à realização de parte de um acordo estabelecido entre as duas empresas supracitadas para o ano de 2023, em atendimento as exigências estabelecidas e exigidas pelos órgãos fiscalizadores.

Os serviços foram executados conforme os parâmetros técnicos de qualidade exigidos no contrato estabelecido.

Por ser verdade, firmamos o presente.

LINIELDA NUNES CUNHA: 68679254304

Assinado digitalmente por LINIELDA NUNES CUNHA:68679254304
DN: C=BR, O=ICP-Brasil, OU=presencial, OU=33216689000145, OU=Secretaria da Receita Federal do Brasil - RFB, OU=IDFEDERAL, OU=RFB e-CPF A1, CN=LINIELDA NUNES CUNHA:68679254304
Razão: Eu sou o autor desse documento
Localização:
Data: 2023-11-06 15:27:37

Júlio Sérgio Baêta Ferreira
Secretário de Controle e Transparência
Portaria 010/2021
RG: 000020251394-7
CPF: 679.725.943-68
Telefone: (98) 98612-0332

PDF-XChange Viewer Click to buy NOW! www.docu-track.com

PDF-XChange Viewer Click to buy NOW! www.docu-track.com

ESTADO DO MARANHÃO
PREFEITURA MUNICIPAL DE MATINHA
Av. Major Heráclito, S/N – Centro-Matinha/MA- CEP: 65.218-000
CNPJ Nº 06.158.729/0001-77

BURITICUPU-MA
Proc. 1203001 2025
Fls. 1102
Rub.

CONTRATO Nº 11/2023-MATINHA-MA

TERMO DE CONTRATO QUE ENTRE SI CELEBRAM A **PREFEITURA MUNICIPAL DE MATINHA**, E A EMPRESA **A P M SEREJO LTDA.**

A **Prefeitura Municipal de Matinha**, ente de Direito Público, situada à Av. Major Heráclito, S/N – Centro-Matinha/MA CNPJ nº 06.158.729/0001-77, doravante denominada **CONTRATANTE**, neste ato, representada pela Sra. prefeita Linielda Nunes Cunha, brasileira, solteira, residente neste Município, RG nº 2841592-2 – SSP/MA e CPF nº 686.792.543-04, e de outro, a empresa **A P M SEREJO LTDA**, doravante denominada **CONTRATADA**, situada na Av Principal, Condomínio Residencial Amendoeira Qd. 09, N° 37, Maracanã, São Luís -MA, CNPJ n.º 43.681.732/0001-05, Inscrição Estadual nº 127272313, neste ato representado por Ana Paula Muniz Serejo; RG 000124449399-3; CPF 009.226.563-4, firmam o presente **CONTRATO** de fornecimento, conforme consta do Processo Administrativo n.º 2.694/2022/Matinha/MA, referente ao Pregão Eletrônico nº 25/2022 -MATINHA/MA, submetendo-se as partes às disposições. A licitação reger-se-á pelas disposições na forma da Lei Federal nº 10.520/2002, do Decreto Federal nº 10.024/2019, e alterações, da Lei Complementar nº 123/2006 alterada pela Lei Complementar 147/2014, e subsidiariamente a Lei nº 8.666/1993 e de outras normas aplicáveis ao objeto deste certame.

CLÁUSULA PRIMEIRA - DO OBJETO

O presente contrato tem por objeto a contratação de empresa para fornecimento de material de expediente para atender as necessidades das Secretarias Municipais de Educação, Saúde, Administração e demais secretarias do município de Matinha/ MA, em conformidade com o Edital de Pregão Eletrônico acima citado, que passa a integrar este instrumento, como se nele transcrito estivesse, juntamente com a proposta da **CONTRATADA**.

PDF-XChange Viewer Click to buy NOW! www.docu-track.com

BURITICUPU-MA
Proc. 120001 2025
Fls. 193
Rub.

ITEM	DESCRIÇÃO	MARCA	UND	QUANT	VALOR UNIT	V. TOTAL
17	CLIPE/, TRATAMENTO SUPERFICIAL: NIQUELADO/, APLICAÇÃO: APARELHO FIXADOR CLIPS/, MATERIAL: METAL/, CARACTERÍSTICAS ADICIONAIS: TAMANHO 6/,40 MM/, CAPACIDADE P/FIXAR ATÉ 50 FOLHAS	BRW	Caixa	500	R$ 9,25	R$ 4.625,00
30	CORRETIVO LÍQUIDO/, MATERIAL: BASE D	FRAMA	Unidade	800	R$ 2,10	R$ 1.680,00
VALOR TOTAL R$ 6.305,00						

CLÁUSULA SEGUNDA – DO PRAZO, LOCAL E CONDIÇÕES DE ENTREGA

Os produtos serão fornecidos parceladamente, em atendimento às requisições periódicas escritas expedidas pelas secretarias.

PARÁGRAFO PRIMEIRO

As requisições deverão conter a identificação da unidade requisitante, indicação expressa do número do contrato, do número desta licitação, a identificação da Contratada, a especificação dos itens, as quantidades, datas e horários e endereço de entrega.

PARÁGRAFO SEGUNDO

As requisições serão expedidas por quaisquer meios de comunicação que possibilitem a comprovação do respectivo recebimento por parte da Contratada, inclusive fac-símile e correio eletrônico.

PARÁGRAFO TERCEIRO

O objeto da presente licitação, em cada uma de suas parcelas, será recebido provisoriamente em até 03 (três) dias úteis, contados da data da entrega dos produtos, acompanhada da respectiva nota fiscal/fatura.

PARÁGRAFO QUARTO

Na hipótese de substituição, a Contratada deverá fazê-la em conformidade com a indicação da Administração, no prazo máximo de 05 (cinco) dias, contados da notificação por escrito, mantido o preço inicialmente contratado;

PDF-XChange Viewer Click to buy NOW! www.docu-track.com

BURITICURU-MA
Proc. 03004 2025
Fls. 1104
Rub.

PARÁGRAFO QUINTO

Se disser respeito à diferença de quantidade ou de partes, determinar sua complementação ou rescindir a contratação, sem prejuízo das penalidades cabíveis;

PARÁGRAFO SEXTO

Na hipótese de complementação, a Contratada deverá fazê-la em conformidade com a indicação do Contratante, no prazo máximo de 03 (três) dias, contados da notificação por escrito, mantido o preço inicialmente contratado.

PARÁGRAFO SÉTIMO

Caso o material não seja entregue no prazo e quantidades determinadas, a **Prefeitura Municipal de Matinha/MA,** providenciará a imediata suspensão do pagamento até que seja sanada a pendência.

PARÁGRAFO OITAVO

O **fornecedor** ficará obrigado a trocar, às suas expensas, o material que vier a ser recusado, sendo que o recebimento não importará a sua aceitação.

PARÁGRAFO NONO

A empresa fica obrigada a entregar os materiais, no almoxarifado da Prefeitura de segunda a sexta-feira no período das (08 às 11hs e das 14 às 16hs) horas, acompanhado das respectivas notas fiscais

PARÁGRAFO DÉCIMO

A simples entrega dos materiais, objeto da autorização/solicitação não implica na sua aceitação definitiva, o que ocorrerá após a vistoria e comprovação da conformidade, conforme abaixo descrito:

Provisoriamente, a partir da entrega, para efeito da verificação da conformidade com as especificações, constantes neste Termo de Referência.

Definitivamente, após a verificação da conformidade com as especificações constantes, neste Termo de Referência, e sua consequente aceitação: Em caso de conformidade, o servidor designado atestará a efetivação da entrega dos materiais, no verso da Nota Fiscal e a encaminhará ao Setor Financeiro da **CONTRATANTE**, para fins de pagamento.

PDF-XChange Viewer Click to buy NOW! www.docu-track.com

BURITICURU-MA
Proc. 120304/2025
Fls. 105
Rub.

a) Em caso de não conformidade, o servidor designado devolverá Nota Fiscal / dos materiais, para as devidas correções.

Os materiais deverão estar contidos em embalagens próprias, sem qualquer violação ou danificação, obedecendo aos respectivos prazos de validade, das marcas oferecidas.

PARÁGRAFO DÉCIMO PRIMEIRO

Os materiais serão recebidos e aceitos após inspeção realizada pelo **FISCAL DE CONTRATO** ou pelo servidor encarregado pelo recebimento, podendo ser rejeitados caso não atendam ao quantitativo solicitado ou não estejam em perfeitas condições para a utilização.

PARÁGRAFO DÉCIMO SEGUNDO

Os materiais contendo baixa qualidade, ou que estejam em desacordo com as especificações contidas neste Termo de Referência e Proposta da contratada, serão rejeitados pela **CONTRATANTE**.

CLÁUSULA TERCEIRA - DAS OBRIGAÇÕES DA CONTRATADA

PARÁGRAFO PRIMEIRO - Visando o cumprimento do objeto deste Contrato, a **CONTRATADA** se obriga a:

a) Executar fielmente o objeto contratado, de acordo com as normas legais, verificando sempre o seu bom desempenho, cumprindo os prazos estabelecidos em conformidade com a proposta apresentada e nas orientações do Fiscal do Contrato, observando sempre os critérios de qualidade dos produtos a serem fornecidos;

b) Respeitar as normas e procedimento de controle interno, inclusive de acesso às dependências da Contratante;

c) Fornecer todos os itens cotados em estrita conformidade com as especificações exigidas neste termo referência;

d) Substituir eventuais materiais que não estejam em conformidade com o termo de referência e proposta de preços no prazo de 24 horas;

e) Responder por eventuais prejuízos decorrentes do descumprimento da obrigação constante da alínea anterior;

PDF-XChange Viewer Click to buy NOW! www.docu-track.com

BURITICUPU-MA
Proc. 12300/2025
Fls. 106
Rubr.

f) Assumir a responsabilidade por todos os encargos previdenciários e obrigações sociais previstos na legislação social e trabalhista em vigor, obrigando-se a salda-las na época própria, uma vez que os seus empregados não manterão nenhum vínculo empregatício com a **CONTRATANTE**;

g) Assumir, também, a responsabilidade por todas as providências e obrigações estabelecidas na legislação específica de acidentes do trabalho, quando, em ocorrência da espécie, forem vítimas os seus empregados no desempenho das atividades pertinentes em conexão com elas, ainda que nas dependências da CONTRATANTE

h) h) Manter durante toda a vigência do contrato, em compatibilidade com as obrigações assumidas, todas as condições de habilitação e qualificação exigidas na licitação;

CLÁUSULA QUARTA – DAS OBRIGAÇÕES DA CONTRATANTE

PARÁGRAFO PRIMEIRO - Para garantir o fiel cumprimento do objeto deste Contrato, a **CONTRATANTE** se compromete a:

a) Efetuar o pagamento das Notas Fiscais, após atestar a respectiva fatura, que deverá ser conferida pelo Setor competente da CONTRATANTE, conforme previsto neste termo, após o cumprimento das formalidades legais.

b) Prestar informações e esclarecimentos pertinentes e necessários que venham a ser solicitadas pelo representante da contratada;

c) Exercer o acompanhamento e a fiscalização no fornecimento dos produtos, por meio de servidor designado, podendo recusar, devolver mandar substituir qualquer produto que não esteja de acordo com as condições e exigências especificadas.

d) Comunicar oficialmente à CONTRATADA quaisquer falhas verificadas no cumprimento do contrato.

e) Rejeitar, no todo ou em parte, os produtos entregues em desacordo com as obrigações assumidas pelo fornecedor;

f) Proporcionar todas as facilidades para que a empresa vencedora possa cumprir suas obrigações dentro das normas e condições deste processo de venda;

PDF-XChange Viewer Click to buy NOW! www.docu-track.com

BURITICUPU-MA
Proc. 120301 2025
Fls. 107
Rub

g) Fiscalizar a execução do contrato, apontando os defeitos e determinando a correção;

CLÁUSULA QUINTA – DO PREÇO E CONDIÇÕES DE PAGAMENTO

Pelo fornecimento do objeto do presente contrato, a **CONTRATANTE** pagará a **COTRATADA** o valor global de R$ 6.305,00 (seis mil, trezentos e cinquenta reais), mediante apresentação da Nota Fiscal discriminativa.

PARÁGRAFO PRIMEIRO

O pagamento será efetuado em moeda corrente do país, no prazo máximo de 30 (trinta) dias mediante apresentação da Nota Fiscal atestada pelo setor competente, diretamente na conta do fornecedor, para que o licitante vencedor deverá na oportunidade fornecer o número da conta e agência onde ocorrerá o crédito.

PARÁGRAFO SEGUNDO

Não serão efetuados quaisquer pagamentos enquanto perdurar pendência de liquidação de obrigações em virtude de penalidades impostas ao proponente ou inadimplência contratual, inclusive.

PARÁGRAFO TERCEIRO

A Prefeitura Municipal de Matinha reserva-se o direito de recusar o pagamento se, no ato da atestação, os produtos entregues não estiverem de acordo com a especificação apresentada e aceita.

PARÁGRAFO QUARTO

O pagamento de cada uma de suas parcelas, será efetuado no prazo máximo de 30 (trinta) dias mediante a apresentação da nota fiscal, acompanhados ainda das Certidão Conjunta Negativas de Tributos Federais, FGTS e de Débitos Trabalhistas, e ainda deverá conter, obrigatoriamente, a identificação do certame licitatório bem como a identificação dos produtos relativos a cada um de seus itens.

PARÁGRAFO QUINTO

Na existência de erros na nota fiscal, a **Prefeitura Municipal de Matinha/MA** devolverá a fatura ao **fornecedor** dentro do prazo máximo de 02 (dois) dias úteis, quando deverá proceder a substituição.

PDF-XChange Viewer
Click to buy NOW!
www.docu-track.com

BURITICURU-MA
Proc. 1203001 2025
Fls. 1108
Rub. MA

PARÁGRAFO SEXTO

O valor dos encargos será calculado pela fórmula: EM = I x N x VP, onde: EM = Encargos moratórios devidos; N = Números de dias entre a data prevista para o pagamento e a do efetivo pagamento; I = Índice de compensação financeira = 0,00016438; e VP = Valor da prestação em atraso.

CLÁUSULA SEXTA - DA VIGÊNCIA

O prazo de vigência do contrato será contado da data de sua assinatura até 31/12/2023.

CLÁUSULA SÉTIMA- DO REAJUSTE

O preço contratado em conformidade com a proposta adjudicada não será reajustado durante o prazo de sua vigência.

CLÁUSULA OITAVA – DO ACOMPANHAMENTO E DA FISCALIZAÇÃO
PARÁGRAFO PRIMEIRO

A execução deste Contrato será acompanhada e fiscalizada por um representante da **CONTRATANTE**, nos termos do art. 67 da Lei Federal n.

8.666, de 21 de junho de 1993.

PARÁGRAFO SEGUNDO

Sem prejuízo da plena responsabilidade da **CONTRATADA**, este contrato será fiscalizado por servidor formalmente instituído a quem caberá exercer as atribuições previstas, nos termos do art. 67 da Lei Federal n. 8.666, de 21 de junho de 1993.

PARÁGRAFO TERCEIRO

A fiscalização não exclui nem reduz a responsabilidade da **CONTRATADA** por quaisquer irregularidades, imperfeições técnicas, vícios ou emprego de material inadequado ou de qualidade inferior, inclusive perante terceiros, não implicando corresponsabilidade do **CONTRATANTE** ou de seus agentes diante destes

CLÁUSULA NONA – DO PRAZO DE GARANTIA

A Contratada deverá apresentar prazo de garantia do objeto consoante dispõe o Termo de Referência para o objeto ofertado, incluindo todos os componentes e demais partes integrantes.

PDF-XChange Viewer Click to buy NOW! www.docu-track.com

BURITICUPU-MA
Proc. 120300 2025
Fls. 1/09
Rub.

PARÁGRAFO PRIMEIRO

A garantia exigida será de, no mínimo, 12 (doze) meses, contados a partir da data de emissão do Termo de Recebimento Definitivo

PARÁGRAFO SEGUNDO

No caso de defeito, cujo conserto, seja superior a 30(trinta) dias a contratada deverá substituir o equipamento por outro novo (Inciso I, §1º, Art. 18, LEI Nº

8.078, DE 11 DE SETEMBRO DE 1990 - Código de Defesa do Consumidor)

CLÁUSULA DÉCIMA - DA DOTAÇÃO ORÇAMENTÁRIA

Os recursos financeiros, para execução do presente Contrato, correrão à conta da Dotação Orçamentária:

02 01 01 GABINETE DO PREFEITO 22 0003 2011 0000 Manutenção e Funcionamento da Unidade Administrativa 02 01 PROCURADORIA GERAL DO MUNICIPIO 062 0003 2009 0000 Manutenção e Funcionamento da Procuradoria Ger. Do Município. 02 03 01 SECRETARIA MUNICIPAL DE CONTROLE E TRANSPARÊNCIA 04 124 0004 2010 0000 Manutenção e Funcionamento da Unidade de Controle e Transparência 02 04 01 SECRETARIA MUNICIPAL DE ADMINISTRAÇÃO 04 123 0003 2011 0000 Manutenção e Funcionamento da Unidade Administrativa 02 06 01 SECRETÁRIA MUNICIPAL DE SAÚDE E SANEAMENTO 10 122 0003 2011 0000 Manutenção e Funcionamento da Unidade Administrativa 10 125 0030 2058 0000 Manutenção e Apoio para Funcionamento do CMS 02 07 01 SEC. MUN. EDUC, CIÊNCIA, TECNOLOGIA E INOVAÇAO 12 122 0003 2011 0000 Manutenção e Funcionamento da Unidade Administrativa 12 361 0020 2034 0000 Manutenção do PDDE-FNDE 12 361 0020 2061 0000 Manutenção do Programa Salário Educação - FNDE 12 361 0020 2080 0000 Manutenção com Precatórios do FUNDEF 02 07 02 MANUTENÇÃO E DESENVOLVIMENTO DO ENSINO-MDE 12 361 0019 2033 0000 Manutenção e Desenvolvimento da Educação-MDE 12 365 0019 2033 0000 Manutenção e Desenvolvimento da Educação-MDE 02 08 01 SEC. MUN. ASSIST. SOC. CIDAD. POL. PUB. P/MULHERES 08 122 0003 2011 0000 Manutenção e Funcionamento da Unidade Administrativa 02 09 01 SEC. MUNIC DE INFRA EST. CIDADE E TRANSPORTE 04 122 0003 2011 0000 Manutenção e Funcionamento da Unidade Administrativa 02 10 01 SECRETARIA MUNICIPAL DE AGRICULTURA E PESCA 04 122 0003 2011 0000 Manutenção e Funcionamento da Unidade Administrativa 02 11 01 SECRETARIA MUNICIPAL DE CULTURA 13 122 0003 2011 0000 Manutenção e Funcionamento da Unidade Administrativa 02 12 01 SECRETARIA

PDF-XChange Viewer Click to buy NOW! www.docu-track.com

BURITICUPU-MA
Proc. 103001 2025
Fls. 1110
Rub.

MUNICIPAL DE JUVENTUDE 08 122 0003 2011 0000 Manutenção e Funcionamento da Unidade Administrativa 02 14 01 FUNDEB 12 361 0019 2032 0000 Manutenção das Atividades do FUNDEB 40%- Administrativo 12 365 0019 2030 0000 Manutenção das Atividades do FUNDEB 40%- ADMINISTRATIVO 02 15 01 FMAS 08 122 0003 2011 0000 Manutenção e Funcionamento da Unidade Administrativa 08 244 0025 2048 0000 Man. Serv. Proteção Básica- CRAS e Conv. e Fortal. de Vínculos 08 244 0025 2050 0000 Manutenção de Serviços de Gestão - IGD-M, IGD-SUAS e IGD-PDF 08 244 0025 2068 0000 Manutenção e Funcionamento do Conselho Tutelar 08 244 0032 2047 0000 Manutenção e Serv. de Proteção Especial -CREAS e BPC-Escola 02 16 01 FMS 10 122 0003 2011 0000 Manutenção e Funcionamento da Unidade Administrativa 10 301 0024 2039 0000 Manut. Atenção Básica em Saúde da Família 10 301 0024 2040 0000 Manutenção da Atenção Básica em Saúde Bucal 10 301 0024 2041 0000 Manut. da Atenção Básica - Agente Comunitário de Saúde 10 301 0024 2042 0000 Manutenção da Atenção Básica em Saúde 10 301 0024 2067 0000 Manutenção da Atenção Básica – NASF 10 301 0024 2081 0000 Manutenção das Ações de Enfrentamento a Pandemias e Endemias 10 301 0024 2082 0000 MANUTENÇÃO DAS AÇÕES DE COMBATE A COVID 19 10 302 0024 2043 0000 Manutenção da Atenção de Média e Alta Complex. Ambulatorial e Hosp 10 302 0024 2064 0000 Manutenção e Funcionamento do CAPS 10 304 0024 2044 0000 Manutenção da Vigilância em Saúde 10 305 0024 2044 0000 Manutenção da Vigilância em Saúde 02 17 01 SECRETARIA MUNICIPAL DE MEIO AMBIENTE E TURISMO 04 122 0003 2011 0000 Manutenção e Funcionamento da Unidade Administrativa.

Natureza da Despesa: 3.3.90.30.00 Material De Consumo.

CLÁUSULA ONZE - DA RESCISÃO CONTRATUAL

O presente Contrato poderá ser rescindido, garantida a defesa prévia, mediante ato da **CONTRATANTE**, o qual deve ser comunicado por escrito à **CONTRATADA,** com base nas previsões:

I – Não cumprimento ou cumprimento irregular de cláusulas contratuais;

II – Cometimento reiterado de faltas na execução do objeto deste Contrato;

III – Alteração Social ou modificação na finalidade ou estrutura da

CONTRATADA que prejudique a execução deste Contrato;
IV – Insolvência, dissolução ou falência da **CONTRATADA**;
V – Comum acordo entre as partes.

PDF-XChange Viewer
Click to buy NOW!
www.docu-track.com

BURITICUPU-MA
Proc. 1403001 2025
Fls. 1111
Rub.

PARÁGRAFO ÚNICO

Os demais motivos ensejadores da rescisão contratual estão previstos no art. 78, da Lei nº 8.666/93, que ocorrerá nos termos do art. 79, do mesmo diploma legal.

CLÁUSULA DOZE - DO INADIMPLEMENTO E SANÇÕES

A licitante que, convocada dentro do prazo de validade da sua proposta, não celebrar o contrato, deixar de entregar ou apresentar documentação falsa exigida para o certame, ensejar o retardamento da execução de seu objeto, não mantiver a proposta, falhar ou fraudar na execução do contrato, comportar-se de modo inidôneo ou cometer fraude fiscal, ficará impedido de licitar e contratar com este município, pelo prazo de até **05 (cinco) anos**.

PARÁGRAFO PRIMEIRO

No caso de atraso injustificado ou inexecução total ou parcial do objeto deste Pregão, a **Prefeitura Municipal de Matinha** poderá garantida a prévia defesa, aplicar à licitante vencedora as seguintes sanções: **a) Advertência**;

b) **Multa de 0,33%** (trinta e três centésimos por cento) por dia de atraso na execução do fornecimento, até o máximo de 10% (dez por cento) sobre o valor total da Nota de Empenho, recolhida no prazo máximo de **05 (cinco) dias** corridos, uma vez comunicada oficialmente;

c) **Multa de 10%** (dez por cento) sobre o valor total da Nota de Empenho, no caso de inexecução total ou parcial do objeto contratado, recolhida no prazo de

15 (quinze) dias corridos, contados da comunicação oficial;

a) **Suspensão temporária** de participação em licitações com a Administração por prazo não superior a **02 (dois) anos**;

b) **Declaração de inidoneidade** para licitar ou contratar com a Administração Pública enquanto perdurarem os motivos determinantes da punição ou até que seja promovida a reabilitação perante a própria autoridade que aplicou a penalidade, que será concedida sempre que a licitante ressarcir a Prefeitura pelos prejuízos resultantes e depois de decorrido o prazo da sanção aplicada com base no subitem anterior.

PDF-XChange Viewer Click to buy NOW! www.docu-track.com

BURITICUPU-MA
Proc. 120301 2025
Fls. 112
Rub.

PARÁGRAFO SEGUNDO

As multas a que se referem os subitens anteriores serão descontadas dos pagamentos devidos pela **Prefeitura Municipal de Matinha** ou cobradas diretamente da empresa, amigável ou judicialmente, e poderão ser aplicadas cumulativamente com as demais sanções previstas neste tópico.

PARÁGRAFO TERICEIRO

A aplicação das penalidades será precedida da concessão da oportunidade de ampla defesa por parte do adjudicatário, na forma da Lei.

PARÁGRAFO QUARTO

Sem prejuízo das sanções previstas no Edital e seus anexos, e independentemente dos atos de improbidade e dos atos ilícitos prescritos nas Leis nº 8.429/92 e 8.666/93 ou demais normas que tenham por objeto as licitações, estarão sujeitos às penalidades previstas na Lei Federal nº 12.846/13 os licitantes que incorrerem na conduta descrita no art. 5º, Inc. IV do referido diploma.

CLÁUSULA TREZE - DOS ACRÉSCIMOS OU SUPRESSÕES

A **CONTRATADA** se obriga a aceitar nas mesmas condições contratuais os acréscimos ou supressões que se fazem necessários, de até 25% (vinte e cinco por cento) do valor inicial atualizado do Contrato.

CLÁUSULA QUATORZE - DA BASE LEGAL

Na interpretação deste Contrato e nos casos omissos será aplicada a Lei 8.666/93, a doutrina, a jurisprudência e os princípios gerais do Direito.

CLÁUSULA QUINZE - DA HABILITAÇÃO

Manter durante a execução do presente Contrato, em compatibilidade com as obrigações assumidas, as condições de habilitação e qualificação exigidas na Licitação.

CLÁUSULA DEZESSEIS - DA PUBLICAÇÃO

A **CONTRATANTE** fará publicar o resumo do presente contrato no Diário Oficial do Estado, após sua assinatura, obedecendo ao prazo previsto no Parágrafo único, do artigo 61, da Lei nº 8.666/93.

PDF-XChange Viewer
Click to buy NOW!
www.docu-track.com

BURITICURU-MA
Proc. 1203001 2025
Fls. 1113
Rub. MA

CLÁUSULA DEZESSETE - DO FORO

Fica eleito o foro da Comarca da Cidade de Matinha, para dirimir quaisquer dúvidas oriundas do presente instrumento.

E, para firmeza do que foi pactuado, firmam este instrumento em 02 (duas) vias de igual teor e um efeito na presença das testemunhas abaixo assinadas.

Matinha(MA), 23 de janeiro de 2023.

LINIELDA NUNES CUNHA: 68679254304

Assinado digitalmente por LINIELDA NUNES CUNHA:68679254304
DN: C=BR, O=ICP-Brasil, OU=AC CERTIFICA MINAS v5, OU=Renovacao Eletronica, OU=Certificado Digital, OU=Certificado PF A1, CN=LINIELDA NUNES CUNHA:68679254304
Razão: Eu sou o autor desse documento
Localização:
Data: 2023-01-23 10:34:43

CONTRATANTE

ANA PAULA MUNIZ SEREJO:00922656347

Digitally signed by ANA PAULA MUNIZ SEREJO:00922656347
DN: cn=ANA PAULA MUNIZ SEREJO:00922656347, c=BR, o=ICP-Brasil, ou=Certificado PF A3, email=apsmuniz1@gmail.com
Date: 2023.11.16 15:58:54 -03'00'

CONTRATADA

TESTEMUNHAS:

CPF Nº

CPF Nº

PDF-XChange Viewer
Click to buy NOW!
www.docu-track.com

BURITICUPU-MA
Proc. 1203001 2025
Fls. 1/14
Rub. M

ESTADO DO MARANHÃO
PREFEITURA MUNICIPAL DE MATINHA
Av. Major Heráclito, S/N – Centro-Matinha/MA- CEP: 65.218-000
CNPJ Nº 06.158.729/0001-77

CONTRATO Nº 36/2023-MATINHA-MA

TERMO DE CONTRATO QUE ENTRE SI CELEBRAM A **PREFEITURA MUNICIPAL DE MATINHA**, E A EMPRESA **A P M SEREJO LTDA.**

A **Prefeitura Municipal de Matinha**, ente de Direito Público, situada à Av. Major Heráclito, S/N – Centro-Matinha/MA CNPJ nº 06.158.729/0001-77, doravante denominada **CONTRATANTE**, neste ato, representada pela Sra. prefeita Linielda Nunes Cunha, brasileira, solteira, residente neste Município, RG nº 2841592-2 – SSP/MA e CPF nº 686.792.543-04, e de outro, a empresa **A P M SEREJO LTDA**, doravante denominada **CONTRATADA**, situada na Av Principal, Condomínio Residencial Amendoeira Qd. 09, N° 37, Maracanã, São Luís -MA, CNPJ n.º 43.681.732/0001-05, Inscrição Estadual nº 127272313, neste ato representado por Ana Paula Muniz Serejo; RG 000124449399-3; CPF 009.226.563-47, firmam o presente **CONTRATO** de aquisição, conforme consta do Processo Administrativo n.º 2.804/2022 – Matinha/MA, referente ao Pregão Eletrônico nº 24/2022 -MATINHA/MA, submetendo-se as partes às disposições. A licitação reger-se-á pelas disposições na forma da Lei Federal nº 10.520/2002, do Decreto Federal nº 10.024/2019, e alterações, da Lei Complementar nº 123/2006 alterada pela Lei Complementar 147/2014, e subsidiariamente a Lei nº 8.666/1993 e de outras normas aplicáveis ao objeto deste certame.

CLÁUSULA PRIMEIRA - DO OBJETO

O presente contrato tem por objeto a contratação de empresa para fornecimento de materiais de Higiene e Limpeza para atender a Prefeitura Municipal de Matinha e suas Secretarias em conformidade com o Edital de Pregão Eletrônico acima citado, que passa a integrar este instrumento, como se nele transcrito estivesse, juntamente com a proposta da **CONTRATADA**.

ITEM	DESCRIÇÃO	MARCA	UND	QUANT	VALOR UNIT	VALOR TOTAL
2	ÁGUA SANITÁRIA\, COMPOSIÇÃO QUÍMICA:HIPOCLORITO DE SÓDIO\, HIDRÓXIDO DE SÓDIO\, CLORETO\, TEOR CLORO ATIVO:VARIA DE 2 A 2\,50%\,	FC OLIVEIRA	GALÃO	5.373	2,17	11.659,41

PDF-XChange Viewer Click to buy NOW! www.docu-track.com

PDF-XChange Viewer Click to buy NOW! www.docu-track.com

BURITICUPU-MA
Proc. 1203001 2025
Fls. 1115
Rub.

	COR:INCOLOR\,APLICAÇÃO:LAVAGEM E ALVEJANTE DE ROUPAS\, BANHEIRAS\, PIAS\,					
4	BALDE\, MATERIAL: PLÁSTICO\, CAPACIDADE: 20 L, CARACTERÍSTICAS ADICIONAIS: COM ALÇA METÁLICA\, APLICAÇÃO: USO GERAL	TERRAPLAST	UND	366	15,89	5.815,74
5	BALDE\, MATERIAL:PLÁSTICO\, CAPACIDADE:12 L\, CARACTERÍSTICAS ADICIONAIS:PARA UTILIZAÇÃO EM OBRAS DE CONSTRUÇÃO CIVIL	TERRAPLAST	UND	300	13,62	4.086,00
9	CLORO ALVEJANTE\, ASPECTO FÍSICO:LÍQUIDO\,APRESENTAÇÃO:BOMBONA\, APLICAÇÃO:REMOÇÃO MANCHAS\, FINALIDADE:ALVEJANTE E DESINFECÇÃO DE ROUPAS	FC OLIVEIRA	GALÃO	850	5,45	4.632,50
10	CONJUNTO HIGIENE\, USO:INFANTIL\, COMPOSIÇÃO:ESCOVA DENTAL\, CREME DENTAL\, FIO DENTAL\, TIPO EMBALAGEM:CONFORME MODELO DO ÓRGÃO	COLGATE	UND	1.200	13,05	15.660,00
12	DESINFETANTE\, COMPOSIÇÃO:À BASE DE QUATERNÁRIO DE AMÔNIO\, FORMA FÍSICA:SOLUÇÃO AQUOSA CONCENTRADA\, CARACTERÍSTICA ADICIONAL:COM AROMA	FC OLIVEIRA	UND	5.868	6,40	37.555,20
14	DETERGENTE\, COMPOSIÇÃO: HIDRÓXIDO SÓDIO\, HIPIPOCLORITO SÓDIO\, DISPERSANTE\, COMPONENTE ATIVO:ALCALINO CLORADO\, APLICAÇÃO:MÁQUINA LAVAR LOUÇA\, CARACTERÍSTICAS ADICIONAIS:SOLUÇÃO DE 0\,2 A 0\,6%\, ALTO PODER DESENGORDURANTE\, ASPECTO FÍSICO:LÍQUIDO	FC OLIVEIRA	GALÃO	856	35,62	30.490,72
15	DETERGENTE\, COMPOSIÇÃO: HIDRÓXIDO DE SÓDIO/HIPOCLORITO DE SÓDIO/ DISPERSANTE\, APLICAÇÃO: DESENTUPIR PIAS, RALOS E VASOS SANITÁRIOS\, CARACTERÍSTICAS ADICIONAIS: DESENCRUSTANTE FORTEMENTE ALCALINO\, ASPECTO FÍSICO: LÍQUIDO	FC OLIVEIRA	UND	481	35,85	17.243,85
16	DETERGENTE\, COMPOSIÇÃO: TENSOATIVOS ANIÔNICOS\, COADJUVANTE\, PRESERVANTES\, COMPONENTE ATIVO: LINEAR ALQUIBENZENO SULFONATO DE SÓDIO\, APLICAÇÃO: REMOÇÃO DE GORDURAS DE LOUÇAS\, TALHERES E PANELAS\, AROMA: NEUTRO\, CARACTERÍSTICAS ADICIONAIS:CONTÉM TENSOATIVO BIODEGRADÁVEL ESCOVA DE LIMPEZA	FC OLIVEIRA	UND	4.162	16,64	69.255,68
19	ESPANADOR\, MATERIAL:PENAS\, MATERIAL CABO:MADEIRA\, COMPRIMENTO CABO:40	CONDOR	UND	54	3,79	204,66

PDF-XChange Viewer
Click to buy NOW!
www.docu-track.com

BURITICURU-MA
Proc. 120300 2025
Fls. 1116
Rub.

	CM\, CARACTERÍSTICAS ADICIONAIS:TORNEADO E REFORÇADO					
20	ESPONJA LIMPEZA\, APLICAÇÃO:UTENSÍLIOS DOMÉSTICOS\, MATERIAL:ESPUMA / FIBRA\, CARACTERÍSTICAS ADICIONAIS:DUPLA FACE\, FORMATO:RETANGULAR	ASSOLAN	UND	2.254	2,80	6.311,20
21	ESPONJA LIMPEZA\, MATERIAL:LÃ DE AÇO CARBONO\, FORMATO:RETANGULAR\, APLICAÇÃO:UTENSÍLIOS E LIMPEZA EM GERAL\, CARACTERÍSTICAS ADICIONAIS:TEXTURA MACIA E ISENTA DE SINAIS DE OXIDAÇÃO\, COMPRIMENTO MÍNIMO:100 MM\, LARGURA MÍNIMA:50 MM	ASSOLAN	UND	11.515	2,92	33.623,80
25	LIMPADOR IMPUREZAS\, COMPOSIÇÃO BÁSICA: METASSILICATO DE SÓDIO\, BUTIGLICOL\SULFACTANTE\, ASPECTO FÍSICO: LÍQUIDO\, APLICAÇÃO: USO AUTOMOTIVO E EMBARCACÃO	CIF	UND	1.044	14,17	14.793,48
27	LIXEIRA\, MATERIAL:POLIETILENO ALTA DENSIDADE\, CAPACIDADE:30 L\, TIPO:COM TAMPA PLÁSTICA ACIONADA POR PEDAL\, COR:BRANCA\, CARACTERÍSTICAS ADICIONAIS:FORMATO RETANGULAR	PLASUTIL	UND	157	3,29	516,53
29	LUVA DE PROTEÇÃO\, MATERIAL:NITRÍLICA\, APLICAÇÃO:LIMPEZA\, TAMANHO:ÚNICO\, ACABAMENTO PALMA:ANTIDERRAPANTE\, CARACTERÍSTICAS ADICIONAIS:COM FORRO\, TIPO USO:REUTILIZÁVEL	BETTANIN	CAIXA	1.354	2,49	3.371,46
35	PÁ COLETORA LIXO\, MATERIAL COLETOR: PLÁSTICO\, MATERIAL CABO: METAL REVESTIDO COM PLÁSTICO\, COMPRIMENTO CABO:60 CM\, COMPRIMENTO: 25 CM\, LARGURA: 20 CM\, MODELO: SEM TAMPA\, CARACTERÍSTICASADICIONAIS: CABO E COLETOR EM ÂNGULO DE 90º	BETTANIN	UND	388	10,03	3.891,64
36	PANO LIMPEZA\, MATERIAL: 100% EM FIBRA DE VISCOSE\, LÁTEX SINTÉTICO\, COMPRIMENTO: 300 M\, LARGURA: 33 CM\, CARACTERÍSTICAS ADICIONAIS: MICROPERFURADO/GRAMATURA 41G/M2/MULTIUSO\, APLICAÇÃO: USO GERAL\, COR: VERDE\,TIPO:BOBIM	NORFIL	UND	586	19,64	11.509,04
37	PANO LIMPEZA\, MATERIAL: 55% DE CELULOSE E 45% DE POLIÉSTER\, COMPRIMENTO: 31 CM\, LARGURA:31 CM\, CARACTERÍSTICAS ADICIONAIS: ALTO GRAU ABSORÇÃO S/DESPREENDIMENTO DE PARTICULA\, APLICAÇÃO: USO GERAL\, TIPO: SALA LIMPA	NORFIL	UND	1.252	14,51	18.166,52
38	PANO PARA LIMPEZA	NORFIL	UND	4.162	3,72	15.482,64

PDF-XChange Viewer Click to buy NOW! www.docu-track.com

BURITICUPU/MA
Proc. 120801 2025
Fls. 117
Rubr.

39	PANO LIMPEZA\, MATERIAL: ALGODÃO\, COMPRIMENTO: 500 M\, LARGURA: 0\,765 CM\, CARACTERÍSTICAS ADICIONAIS:PARA LIMPEZA AUTOMATICA DEBLANQUETA E CONTRAPRESS\, APLICAÇÃO: PARA MAQUINA SM/ PM 74/4\, COR: AZUL	NORFIL	UND	502	2,75	1.380,50
40	PANO LIMPEZA\, MATERIAL: ALGODÃO CRU\, COMPRIMENTO: 85 CM\, LARGURA: 60 CM\, CARACTERÍSTICAS ADICIONAIS:CHÃO\, TIPO: SACO	NORFIL	UND	8.542	4,85	41.428,70
43	POLIDOR\, ASPECTO FÍSICO: LÍQUIDO BRANCO AMARELADO\,SUSPENSÃO LEITOSA\, ESTÁ-\, APLICAÇÃO: LIMPEZA DE METAIS	START	UND	31	18,18	563,58
44	REGADOR\, MATERIAL: PLÁSTICO\, TIPO: BICO CHUVEIRO\, CARACTERÍSTICAS ADICIONAIS:ALÇA INTEIRA\, CAPACIDADE: 10L	NOBRAND	UND	66	13,44	887,04
46	REMOVEDOR\, TIPO: ALCALINIZANTES E SOLVENTES ESPECIAIS\, ASPECTO FÍSICO: LÍQUIDO\, APLICAÇÃO: REMOÇÃO CERA ACRÍLICA E SUJEIRAS EM GERAL\, CARACTERÍSTICAS ADICIONAIS: TEOR DE NÃO VOLÁTEIS MÍNIMO DE 17%\, TEOR ACIDEZ:PH DE 13 A 14%\, DILUIÇÃO:1LITRO PARA 6 LITROS DE ÁGUA	START	GALÃO	195	13,14	2.562,30
48	SABÃO BARRA\, COMPOSIÇÃO BÁSICA:SAL INORGÂNICO\, ÁGUA\, COADJUVANTE\, EMOLIENTE E PIG\,TIPO: NEUTRO\, CARACTERÍSTICAS ADICIONAIS: SEM PERFUM	FC OLIVEIRA	PCT	982	1,47	1.443,54
49	SABÃO BARRA\, COMPOSIÇÃO BÁSICA: SABÃO GLICERINADO\, TIPO: NEUTRO\, CARACTERÍSTICAS ADICIONAIS: 1ª QUALIDADE	FC OLIVEIRA	PCT	75	4,53	339,75
50	SABÃO PÓ\, ASPECTO FÍSICO:PÓ\, COMPOSIÇÃO:ÁCIDOS GRAXOS VEGETAIS\, ÁLCALIS\, SULFATO\, CARBONA\, CARACTERÍSTICASADICIONAIS:AMARELO\, UTILIZADO EM LIMPEZA EM GERAL	FC OLIVEIRA	CAIXA	6.801	6,04	41.078,04
51	SABAO LIQUIDO	FC OLIVEIRA	GALÃO	492	11,41	5.613,72
52	SABÃO BARRA	FC OLIVEIRA	UND	75	12,00	900,00
54	SABONETEIRA	PLASUTIL	UND	1.047	20,31	21.264,57
55	SACO PLÁSTICO LIXO\, CAPACIDADE: 100 L\, COR: PRETA\,APLICAÇÃO: COLETA DE LIXO\, MATERIAL: POLIETILENO	3 R	PCT	3.063	2,85	8.729,55
56	SACO PLÁSTICO LIXO\, MATERIAL: POLIETILENO ALTA DENSIDADE\, APLICAÇÃO: COLETA DE LIXO\,CAPACIDADE: 30 L	3 R	PCT	1.036	2,11	2.185,96
61	TOALHA DE PAPEL\, LARGURA: 24 A 25 CM\, COMPRIMENTO: 21\,50 CM\, MATERIAL: PAPEL\, APLICAÇÃO: HIGIENE PESSOAL\, CARACTERÍSTICAS ADICIONAIS:	FIBRA	FARDO	360	10,19	3.668,40

PDF-XChange Viewer Click to buy NOW! www.docu-track.com

BURITICUPU-MA
Proc. 12800 2025
Fls. 1118
Rub.

	INTERFOLHADA\, COR: BRANCA\, TIPO FOLHA: 2 DOBRAS					
63	VASSOURA\, MATERIAL CERDAS: PÊLO SINTÉTICO\, MATERIAL CABO: MADEIRA\, COMPRIMENTO CEPA: 30 CM\, CARACTERÍSTICAS ADICIONAIS: COM CABO\,APLICAÇÃO: LIMPEZA EM GERAL	CONDOR	UND	2.575	6,39	16.454,25
64	VASSOURA\, CARACTERÍSTICAS ADICIONAIS: COM CABO ROSQUEADO\, COMPRIMENTO CEPA: 40 CM\, LARGURA CEPA: 7\,5 CM\, MATERIAL CEPA: MADEIRA\,MATERIAL CERDAS: NÁILON	CONDOR	UND	127	10,75	1.365,25
65	VASSOURA\, MATERIAL CERDAS: NÁILON\, MATERIAL CABO:PLÁSTICO\, MATERIAL CEPA: PLÁSTICO\, COMPRIMENTO CEPA:PLÁSTICO\, MATERIAL CEPA: PLÁSTICO\, COMPRIMENTO CEPA: 30 CM\, COMPRIMENTO CERDAS: MÍNIMO 5 CM\, CARACTERÍSTICAS ADICIONAIS: COM CABO	CONDOR	UND	1.503	7,94	11.933,82
VALOR TOTAL R$ 466.069,04 (QUATROCENTOS E SESSENTA E SEIS MIL E SESSENTA E NOVE REAIS E QUATRO CENTAVOS)						

CLÁUSULA SEGUNDA – DO PRAZO, LOCAL E CONDIÇÕES DE ENTREGA

Os produtos serão fornecidos parceladamente, em atendimento às requisições periódicas escritas expedidas pelas secretarias.

PARÁGRAFO PRIMEIRO

As requisições deverão conter a identificação da unidade requisitante, indicação expressa do número do contrato, do número desta licitação, a identificação da Contratada, a especificação dos itens, as quantidades, datas e horários e endereço de entrega.

PARÁGRAFO SEGUNDO

As requisições serão expedidas por quaisquer meios de comunicação que possibilitem a comprovação do respectivo recebimento por parte da Contratada, inclusive fac-símile e correio eletrônico.

PARÁGRAFO TERCEIRO

O objeto da presente licitação, em cada uma de suas parcelas, será recebido provisoriamente em até 03 (três) dias úteis, contados da data da entrega dos produtos, acompanhada da respectiva nota fiscal/fatura.

PDF-XChange Viewer
Click to buy NOW!
www.docu-track.com

BURITICURU MA
Proc. 1203001 2025
Fls. 1119
Rub.

PARÁGRAFO QUARTO

Na hipótese de substituição, a Contratada deverá fazê-la em conformidade com a indicação da Administração, no prazo máximo de 05 (cinco) dias, contados da notificação por escrito, mantido o preço inicialmente contratado;

PARÁGRAFO QUINTO

Se disser respeito à diferença de quantidade ou de partes, determinar sua complementação ou rescindir a contratação, sem prejuízo das penalidades cabíveis;

PARÁGRAFO SEXTO

Na hipótese de complementação, a Contratada deverá fazê-la em conformidade com a indicação do Contratante, no prazo máximo de 03 (três) dias, contados da notificação por escrito, mantido o preço inicialmente contratado.

PARÁGRAFO SÉTIMO

Caso o material não seja entregue no prazo e quantidades determinadas, a **Prefeitura Municipal de Matinha/MA,** providenciará a imediata suspensão do pagamento até que seja sanada a pendência.

PARÁGRAFO OITAVO

O **fornecedor** ficará obrigado a trocar, às suas expensas, o material que vier a ser recusado, sendo que o recebimento não importará a sua aceitação.

PARÁGRAFO NONO

A empresa fica obrigada a entregar os materiais, no almoxarifado da Prefeitura de segunda a sexta-feira no período das (08 às 11hs e das 14 às 16hs) horas, acompanhado das respectivas notas fiscais

PARÁGRAFO DÉCIMO

A simples entrega dos materiais, objeto da autorização/solicitação não implica na sua aceitação definitiva, o que ocorrerá após a vistoria e comprovação da conformidade, conforme abaixo descrito:

PDF-XChange Viewer
Click to buy NOW!
www.docu-track.com

BURITICUPU-MA
Proc. 1203001 2025
Fls. 120
Rub.

Provisoriamente, a partir da entrega, para efeito da verificação da conformidade com as especificações, constantes neste Termo de Referência.

Definitivamente, após a verificação da conformidade com as especificações constantes, neste Termo de Referência, e sua consequente aceitação: Em caso de conformidade, o servidor designado atestará a efetivação da entrega dos materiais, no verso da Nota Fiscal e a encaminhará ao Setor Financeiro da **CONTRATANTE**, para fins de pagamento.

a) Em caso de não conformidade, o servidor designado devolverá Nota Fiscal / dos materiais, para as devidas correções.

Os materiais deverão estar contidos em embalagens próprias, sem qualquer violação ou danificação, obedecendo aos respectivos prazos de validade, das marcas oferecidas.

PARÁGRAFO DÉCIMO PRIMEIRO

Os materiais serão recebidos e aceitos após inspeção realizada pelo **FISCAL DE CONTRATO** ou pelo servidor encarregado pelo recebimento, podendo ser rejeitados caso não atendam ao quantitativo solicitado ou não estejam em perfeitas condições para a utilização.

PARÁGRAFO DÉCIMO SEGUNDO

Os materiais contendo baixa qualidade, ou que estejam em desacordo com as especificações contidas neste Termo de Referência e Proposta da contratada, serão rejeitados pela **CONTRATANTE**.

CLÁUSULA TERCEIRA - DAS OBRIGAÇÕES DA CONTRATADA

PARÁGRAFO PRIMEIRO - Visando o cumprimento do objeto deste Contrato, a **CONTRATADA** se obriga a:

a) Executar fielmente o objeto contratado, de acordo com as normas legais, verificando sempre o seu bom desempenho, cumprindo os prazos estabelecidos em conformidade com a proposta apresentada e nas orientações do Fiscal do Contrato, observando sempre os critérios de qualidade dos produtos a serem fornecidos;

PDF-XChange Viewer Click to buy NOW! www.docu-track.com

BURITICUPU-MA
Proc. 1203001 2025
Fls. 1121
Rub.

b) Respeitar as normas e procedimento de controle interno, inclusive de acesso às dependências da Contratante;

c) Fornecer todos os itens cotados em estrita conformidade com as especificações exigidas neste termo referência;

d) Substituir eventuais materiais que não estejam em conformidade com o termo de referência e proposta de preços no prazo de 24 horas;

e) Responder por eventuais prejuízos decorrentes do descumprimento da obrigação constante da alínea anterior;

f) Assumir a responsabilidade por todos os encargos previdenciários e obrigações sociais previstos na legislação social e trabalhista em vigor, obrigando-se a salda-las na época própria, uma vez que os seus empregados não manterão nenhum vínculo empregatício com a **CONTRATANTE**;

g) Assumir, também, a responsabilidade por todas as providências e obrigações estabelecidas na legislação específica de acidentes do trabalho, quando, em ocorrência da espécie, forem vítimas os seus empregados no desempenho das atividades pertinentes em conexão com elas, ainda que nas dependências da CONTRATANTE

h) Manter durante toda a vigência do contrato, em compatibilidade com as obrigações assumidas, todas as condições de habilitação e qualificação exigidas na licitação;

CLÁUSULA QUARTA – DAS OBRIGAÇÕES DA CONTRATANTE

PARÁGRAFO PRIMEIRO - Para garantir o fiel cumprimento do objeto deste Contrato, a **CONTRATANTE** se compromete a:

a) Efetuar o pagamento das Notas Fiscais, após atestar a respectiva fatura, que deverá ser conferida pelo Setor competente da CONTRATANTE, conforme previsto neste termo, após o cumprimento das formalidades legais.

b) Prestar informações e esclarecimentos pertinentes e necessários que venham a ser solicitadas pelo representante da contratada;

c) Exercer o acompanhamento e a fiscalização no fornecimento dos produtos, por meio de servidor designado, podendo recusar, devolver mandar

PDF-XChange Viewer
Click to buy NOW!
www.docu-track.com

BURITICUPU MA
Proc. 1203001 2025
Fls. 1/22
Rub.

substituir qualquer produto que não esteja de acordo com as condições e exigências especificadas.

d) Comunicar oficialmente à CONTRATADA quaisquer falhas verificadas no cumprimento do contrato.

e) Rejeitar, no todo ou em parte, os produtos entregues em desacordo com as obrigações assumidas pelo fornecedor;

f) Proporcionar todas as facilidades para que a empresa vencedora possa cumprir suas obrigações dentro das normas e condições deste processo de venda;

g) Fiscalizar a execução do contrato, apontando os defeitos e determinando a correção;

CLÁUSULA QUINTA – DO PREÇO E CONDIÇÕES DE PAGAMENTO

Pelo fornecimento do objeto do presente contrato, a CONTRATANTE pagará a CONTRATADA o valor global de R$ 466.069,04 (quatrocentos e sessenta e seis mil, sessenta e nove reais e quatro centavos), mediante apresentação da Nota Fiscal discriminativa.

PARÁGRAFO PRIMEIRO

O pagamento será efetuado em moeda corrente do país, no prazo máximo de 30 (trinta) dias mediante apresentação da Nota Fiscal atestada pelo setor competente, diretamente na conta do fornecedor, para que o licitante vencedor deverá na oportunidade fornecer o número da conta e agência onde ocorrerá o crédito.

PARÁGRAFO SEGUNDO

Não serão efetuados quaisquer pagamentos enquanto perdurar pendência de liquidação de obrigações em virtude de penalidades impostas ao proponente ou inadimplência contratual, inclusive.

PDF-XChange Viewer Click to buy NOW! www.docu-track.com

BURITICUPU-MA
Proc. 1203001 2025
Fls. 173
Rub.

PARÁGRAFO TERCEIRO

A Prefeitura Municipal de Matinha reserva-se o direito de recusar o pagamento se, no ato da atestação, os produtos entregues não estiverem de acordo com a especificação apresentada e aceita.

PARÁGRAFO QUARTO

O pagamento de cada uma de suas parcelas, será efetuado no prazo máximo de 30 (trinta) dias mediante a apresentação da nota fiscal, acompanhados ainda das Certidão Conjunta Negativas de Tributos Federais, FGTS e de Débitos Trabalhistas, e ainda deverá conter, obrigatoriamente, a identificação do certame licitatório bem como a identificação dos produtos relativos a cada um de seus itens.

PARÁGRAFO QUINTO

Na existência de erros na nota fiscal, a **Prefeitura Municipal de Matinha/MA** devolverá a fatura ao **fornecedor** dentro do prazo máximo de 02 (dois) dias úteis, quando deverá proceder a substituição.

PARÁGRAFO SEXTO

O valor dos encargos será calculado pela fórmula: EM = I x N x VP, onde: EM = Encargos moratórios devidos; N = Números de dias entre a data prevista para o pagamento e a do efetivo pagamento; I = Índice de compensação financeira = 0,00016438; e VP = Valor da prestação em atraso.

CLÁUSULA SEXTA - DA VIGÊNCIA

O prazo de vigência do contrato será contado da data de sua assinatura até 31/12/2023.

CLÁUSULA SÉTIMA- DO REAJUSTE

O preço contratado em conformidade com a proposta adjudicada não será reajustado durante o prazo de sua vigência.

PDF-XChange Viewer Click to buy NOW! www.docu-track.com

BURITICUPU-MA
Proc. 120307 2025
Fls. 1124
Rub.

CLÁUSULA OITAVA – DO ACOMPANHAMENTO E DA FISCALIZAÇÃO
PARÁGRAFO PRIMEIRO

A execução deste Contrato será acompanhada e fiscalizada por um representante da **CONTRATANTE**, nos termos do art. 67 da Lei Federal n.

8.666, de 21 de junho de 1993.

PARÁGRAFO SEGUNDO

Sem prejuízo da plena responsabilidade da **CONTRATADA**, este contrato será fiscalizado por servidor formalmente instituído a quem caberá exercer as atribuições previstas, nos termos do art. 67 da Lei Federal n. 8.666, de 21 de junho de 1993.

PARÁGRAFO TERCEIRO

A fiscalização não exclui nem reduz a responsabilidade da **CONTRATADA** por quaisquer irregularidades, imperfeições técnicas, vícios ou emprego de material inadequado ou de qualidade inferior, inclusive perante terceiros, não implicando corresponsabilidade do **CONTRATANTE** ou de seus agentes diante destes

CLÁUSULA NONA – DO PRAZO DE GARANTIA

A Contratada deverá apresentar prazo de garantia do objeto consoante dispõe o Termo de Referência para o objeto ofertado, incluindo todos os componentes e demais partes integrantes.

PARÁGRAFO PRIMEIRO

No caso de defeito, cujo conserto, seja superior a 30(trinta) dias a contratada deverá substituir o equipamento por outro novo (Inciso I, §1º, Art. 18, LEI Nº

8.078, DE 11 DE SETEMBRO DE 1990 - Código de Defesa do Consumidor)

CLÁUSULA DÉCIMA - DA DOTAÇÃO ORÇAMENTÁRIA

Os recursos financeiros, para execução do presente Contrato, correrão à conta da Dotação Orçamentária:

PDF-XChange Viewer Click to buy NOW! www.docu-track.com

BURITICUPU-MA
Proc. 140801 2025
Fls. 1125
Rub.

04 1 01 GABINETE DO PREFEITO 04 122 0003 2011 0000 Manutenção e Funcionamento da Unidade Administrativa 02 01 PROCURADORIA GERAL DO MUNICIPIO 02 062 0003 2009 0000 Manutenção e Funcionamento da Procuradoria Ger. do Município 02 03 01 SECRETARIA MUNICIPAL DE CONTROLE E TRANSPARÊNCIA 04 124 0004 2010 0000 Manutenção e Funcionamento da Unidade de Controle e Transparência 02 04 01 SECRETARIA MUNICIPAL DE ADMINISTRAÇÃO 04 123 0003 2011 0000 Manutenção e Funcionamento da Unidade Administrativa 02 06 01 SECRETÁRIA MUNICIPAL DE SAÚDE E SANEAMENTO 10 122 0003 2011 0000 Manutenção e Funcionamento da Unidade Administrativa 10 125 0030 2058 0000 Manutenção e Apoio para Funcionamento do CMS 02 07 01 SEC. MUN. EDUC, CIÊNCIA, TECNOLOGIA E INOVAÇAO 12 122 0003 2011 0000 Manutenção e Funcionamento da Unidade Administrativa 12 361 0020 2034 0000 Manutenção do PDDE-FNDE 12 361 0020 2061 0000 Manutenção do Programa Salário Educação - FNDE 12 361 0020 2080 0000 Manutenção com Precatórios do FUNDEF 02 07 02 MANUTENÇÃO E DESENVOLVIMENTO DO ENSINO-MDE 12 361 0019 2033 0000 Manutenção e Desenvolvimento da Educação-MDE 12 365 0019 2033 0000 Manutenção e Desenvolvimento da Educação-MDE 02 08 01 SEC. MUN. ASSIST. SOC. CIDAD. POL. PUB. P/MULHERES 08 122 0003 2011 0000 Manutenção e Funcionamento da Unidade Administrativa 02 09 01 SEC. MUNIC DE INFRA EST. CIDADE E TRANSPORTE 04 122 0003 2011 0000 Manutenção e Funcionamento da Unidade Administrativa 02 10 01 SECRETARIA MUNICIPAL DE AGRICULTURA E PESCA 04 122 0003 2011 0000 Manutenção e Funcionamento da Unidade Administrativa 02 11 01 SECRETARIA MUNICIPAL DE CULTURA 13 122 0003 2011 0000 Manutenção e Funcionamento da Unidade Administrativa 02 12 01 SECRETARIA MUNICIPAL DE JUVENTUDE 08 122 0003 2011 0000 Manutenção e Funcionamento da Unidade Administrativa 02 14 01 FUNDEB 12 361 0019 2032 0000 Manutenção das Atividades do FUNDEB 40%-Administrativo 12 365 0019 2030 0000 Manutenção das Atividades do FUNDEB 40%- ADMINISTRATIVO 02 15 01 FMAS 08 122 0003 2011 0000 Manutenção e Funcionamento da Unidade Administrativa 08 244 0025 2048 0000 Man. Serv. Proteção Básica- CRAS e Conv. e Fortal. de Vínculos 08 244 0025 2050 0000 Manutenção de Serviços de Gestão - IGD-M, IGD-SUAS e IGD-PDF 08 244 0025 2068 0000 Manutenção e Funcionamento do Conselho Tutelar 08 244 0032 2047 0000 Manutenção e Serv. de Proteção Especial -CREAS e BPC-Escola 02 16 01 FMS 10 122 0003 2011 0000 Manutenção e Funcionamento da Unidade Administrativa 10 301 0024 2039 0000 Manut. Atenção Básica em Saúde da Família 10 301 0024 2040

PDF-XChange Viewer Click to buy NOW! www.docu-track.com

BURITICUPU-MA
Proc. 120001
Fls. 1176
2025
Rub.

0000 Manutenção da Atenção Básica em Saúde Bucal 10 301 0024 2041 0000 Manut. da Atenção Básica - Agente Comunitário de Saúde 10 301 0024 2042 0000 Manutenção da Atenção Básica em Saúde 10 301 0024 2067 0000 Manutenção da Atenção Básica – NASF 10 301 0024 2081 0000 Manutenção das Ações de Enfrentamento a Pandemias e Endemias 10 301 0024 2082 0000 MANUTENÇÃO DAS AÇÕES DE COMBATE A COVID-19 10 302 0024 2043 0000 Manutenção da Atenção de Média e Alta Complex. Ambulatorial e Hosp 10 302 0024 2064 0000 Manutenção e Funcionamento do CAPS 10 304 0024 2044 0000 Manutenção da Vigilância em Saúde 10 305 0024 2044 0000 Manutenção da Vigilância em Saúde 02 17 01 SECRETARIA MUNICIPAL DE MEIO AMBIENTE E TURISMO 04 122 0003 2011 0000 Manutenção e Funcionamento da Unidade Administrativa

Natureza da Despesa: 3.3.90.30.00 Material De Consumo.

CLÁUSULA ONZE - DA RESCISÃO CONTRATUAL

O presente Contrato poderá ser rescindido, garantida a defesa prévia, mediante ato da **CONTRATANTE**, o qual deve ser comunicado por escrito à **CONTRATADA,** com base nas previsões:

I – Não cumprimento ou cumprimento irregular de cláusulas contratuais;

II – Cometimento reiterado de faltas na execução do objeto deste Contrato;

III – Alteração Social ou modificação na finalidade ou estrutura da

CONTRATADA que prejudique a execução deste Contrato;
IV – Insolvência, dissolução ou falência da **CONTRATADA**;
V – Comum acordo entre as partes.

PARÁGRAFO ÚNICO

Os demais motivos ensejadores da rescisão contratual estão previstos no art. 78, da Lei nº 8.666/93, que ocorrerá nos termos do art. 79, do mesmo diploma legal.

PDF-XChange Viewer
Click to buy NOW!
www.docu-track.com

BURITICUPU/MA
Proc. 120300 1 2025
Fls. 1127
Rub.

CLÁUSULA DOZE - DO INADIMPLEMENTO E SANÇÕES

A licitante que, convocada dentro do prazo de validade da sua proposta, não celebrar o contrato, deixar de entregar ou apresentar documentação falsa exigida para o certame, ensejar o retardamento da execução de seu objeto, não mantiver a proposta, falhar ou fraudar na execução do contrato, comportar-se de modo inidôneo ou cometer fraude fiscal, ficará impedido de licitar e contratar com este município, pelo prazo de até **05 (cinco) anos**.

PARÁGRAFO PRIMEIRO

No caso de atraso injustificado ou inexecução total ou parcial do objeto deste Pregão, a **Prefeitura Municipal de Matinha** poderá garantida a prévia defesa, aplicar à licitante vencedora as seguintes sanções: **a) Advertência**;

b) **Multa de 0,33%** (trinta e três centésimos por cento) por dia de atraso na execução do fornecimento, até o máximo de 10% (dez por cento) sobre o valor total da Nota de Empenho, recolhida no prazo máximo de **05 (cinco) dias** corridos, uma vez comunicada oficialmente;

c) **Multa de 10%** (dez por cento) sobre o valor total da Nota de Empenho, no caso de inexecução total ou parcial do objeto contratado, recolhida no prazo de

15 (quinze) dias corridos, contados da comunicação oficial;

a) **Suspensão temporária** de participação em licitações com a Administração por prazo não superior a **02 (dois) anos**;

b) **Declaração de inidoneidade** para licitar ou contratar com a Administração Pública enquanto perdurarem os motivos determinantes da punição ou até que seja promovida a reabilitação perante a própria autoridade que aplicou a penalidade, que será concedida sempre que a licitante ressarcir a Prefeitura pelos prejuízos resultantes e depois de decorrido o prazo da sanção aplicada com base no subitem anterior.

PARÁGRAFO SEGUNDO

As multas a que se referem os subitens anteriores serão descontadas dos pagamentos devidos pela **Prefeitura Municipal de Matinha** ou cobradas diretamente da empresa, amigável ou judicialmente, e poderão ser aplicadas cumulativamente com as demais sanções previstas neste tópico.

PDF-XChange Viewer
Click to buy NOW!
www.docu-track.com

BURITICUPU MA
Proc. 1203001 2025
Fls. 1/28
Rub.

PARÁGRAFO TERICEIRO

A aplicação das penalidades será precedida da concessão da oportunidade de ampla defesa por parte do adjudicatário, na forma da Lei.

PARÁGRAFO QUARTO

Sem prejuízo das sanções previstas no Edital e seus anexos, e independentemente dos atos de improbidade e dos atos ilícitos prescritos nas Leis nº 8.429/92 e 8.666/93 ou demais normas que tenham por objeto as licitações, estarão sujeitos às penalidades previstas na Lei Federal nº 12.846/13 os licitantes que incorrerem na conduta descrita no art. 5º, Inc. IV do referido diploma.

CLÁUSULA TREZE - DOS ACRÉSCIMOS OU SUPRESSÕES

A **CONTRATADA** se obriga a aceitar nas mesmas condições contratuais os acréscimos ou supressões que se fazem necessários, de até 25% (vinte e cinco por cento) do valor inicial atualizado do Contrato.

CLÁUSULA QUATORZE - DA BASE LEGAL

Na interpretação deste Contrato e nos casos omissos será aplicada a Lei 8.666/93, a doutrina, a jurisprudência e os princípios gerais do Direito.

CLÁUSULA QUINZE - DA HABILITAÇÃO

Manter durante a execução do presente Contrato, em compatibilidade com as obrigações assumidas, as condições de habilitação e qualificação exigidas na Licitação.

CLÁUSULA DEZESSEIS - DA PUBLICAÇÃO

A **CONTRATANTE** fará publicar o resumo do presente contrato no Diário Oficial, após sua assinatura, obedecendo ao prazo previsto no Parágrafo único, do artigo 61, da Lei nº 8.666/93.

CLÁUSULA DEZESSETE - DO FORO

Fica eleito o foro da Comarca da Cidade de Matinha, para dirimir quaisquer dúvidas oriundas do presente instrumento.

PDF-XChange Viewer
Click to buy NOW!
www.docu-track.com

PDF-XChange Viewer
Click to buy NOW!
www.docu-track.com

BURITICUPU-MA
Proc. 203001 2025
Fls. 1729
Rub.

ESTADO DO MARANHÃO
PREFEITURA MUNICIPAL DE MATINHA
Av. Major Heráclito, S/N – Centro-Matinha/MA- CEP: 65.218-000
CNPJ Nº 06.158.729/0001-77

E, para firmeza do que foi pactuado, firmam este instrumento em 02 (duas) vias de igual teor e um efeito na presença das testemunhas abaixo assinadas.

Matinha(MA), 08 de março de 2023.

LINIELDA NUNES CUNHA: 68679254304

Assinado digitalmente por LINIELDA NUNES CUNHA:68679254304
DN: C=BR, O=ICP-Brasil, OU=AC CERTIFICA MINAS v5, OU=Renovacao Eletronica, OU=Certificado Digital, OU=Certificado PF A1, CN=LINIELDA NUNES CUNHA:68679254304
Razão: Eu sou o autor desse documento
Localização:
Data: 2023-03-08 11:15:59

CONTRATANTE

CONTRATADA

ANA PAULA MUNIZ SEREJO:00922656347

Digitally signed by ANA PAULA MUNIZ SEREJO:00922656347
DN: cn=ANA PAULA MUNIZ SEREJO:00922656347, c=BR, o=ICP-Brasil, ou=Certificado PF A3, email=apsmuniz1@gmail.com
Date: 2023.03.08 11:20:52 -03'00'

TESTEMUNHAS:

CPF Nº

CPF Nº

Recebemos de A P M SEREJO LTDA, as mercadorias constantes desta NFe em perfeito estado.	Cliente:25-MUNICIPIO DE MATINHA	NF-e 000.000.187 Serie: 1
Data de recebimento	Identificação e assinatura do recebedor - PV: 00000271 - R$: 17.937,81	

SEREJO
PAPELARIA & VARIEDADES

Identificação do Emitente

A P M SEREJO LTDA

AV PRINCIPAL N: 37 RESIDENCIAL AMENDOEIRAS - MARACANÃ - CEP:65091577 - SAO LUIS/MA - Fone(s): 981357096 / 9840093350 - Email:WSEREJOMORENO@HOTMAIL.COM

2123.0843.6817.3200.0105.5500.1000.0001.8711.0000.1872

DANFE
Documento de Auxílio da Nota Fiscal Eletrônica

0 - Entrada
1 - Saída

1

NF-e
000.000.187
Serie: 1
Página: 01

Natureza da Operação	Protocolo da NF-e
VENDA DE MERCADORIA	421230024471109 - 2023-08-09T12:47:18-03:00

Inscrição Estadual	Insc.Estadual do Subs.Tributário	CNPJ
127272313		43.681.732/0001-05

DESTINATÁRIO/REMETENTE

Nome/Razão Social	CNPJ/CPF	Data Emissão
25-MUNICIPIO DE MATINHA (MUNICIPIO DE MATINHA)	06158729000177	09/08/2023

Endereço	Bairro/Distrito	CEP	Data Entrada/Saida
AVENIDA MAJOR HERACLITO NO S/N	CENTRO	65218000	09/08/2023

Município	Fone/FAX	UF	Inscrição Estadual	Hora Entrada/Saida
MATINHA	98987016768	MA	122245741	

FATURA

Título	Vencimento	Valor	Título	Vencimento	Valor	Título	Vencimento	Valor	
00000187/01	08/09/23-DINH - E	17937,81		- -			- -		

CALCULO DO IMPOSTO

Base Calculo do ICMS	Valor do ICMS	B. Calculo ICMS Subst.	V. ICMS Substituição	Valor do FCP	Vl.Aprox.Impostos IBPT	Valor dos Produtos
0,00	0,00	0,00	0,00	0,00	0,00	17.937,81
Valor do Frete	**Valor do Seguro**	**Valor Desconto**	**Despesas Acessorias**	**Valor ICMS UF Dest.**	**Valor do IPI**	**Valor da NF**
0,00	0,00	0,00	0,00	0,00	0,00	17.937,81

TRANSPORTADOR/VOLUMES TRANSPORTADOS

Razão Social	Frete por Conta 0-Emitente 1-Destinatario [0]	Código ANTT	Placa Veiculo	UF	CNPJ
O PROPRIO			-	MA	

Endereço	Municipio	UF	Inscrição Estadual
RUA .....-BAIRRO	SAO LUIS	MA	

Quantidade	Espécie	Marca	Numeração	Peso Bruto	Peso Liquido
1	VOLUMES	DIVERSOS	31	0,000	0,000

CÓDIGO	DESCRIÇÃO DO PRODUTO/SERVIÇO	NCM/SH	CSOSN	CFOP	UND	QUANTIDADE	VLR UNIT.	DESC %	VLR TOTAL	VLR ICMS	ICMS %
125	AGUA SANIT. FC VERDE 5L	28289011	0102	5102	UND	100,00	2,17	0,00	217,00	0,00	0,00
30	BALDE CONSTRUCAO 12L PRETO S/PEGA-TERRAPLAST - GTIN: 7898337414019	73102990	0102	5102	UND	50,00	13,62	0,00	681,00	0,00	0,00
436	BALDE MATERIAL PLASTICO 20L COM ALCA	73102990	0102	5102	UN	50,00	15,89	0,00	794,50	0,00	0,00
107	CLORO ALVEJANTE 5 LITROS	28289019	0102	5102	UND	50,00	5,45	0,00	272,50	0,00	0,00
437	CONJUNTO HIG INFANTIL: ESCOVA, CREME DENTAL E FIO DENTAL	96032100	0102	5102	UN	100,00	13,05	0,00	1.305,00	0,00	0,00
271	DESINFETANTE CITRUS 1L	38089419	0102	5102	UND	70,00	6,40	0,00	448,00	0,00	0,00
139	DESINFETANTE MARINE 1L	38089419	0102	5102	UND	70,00	6,40	0,00	448,00	0,00	0,00
600	DETERGENTE ALCALINO CLORADO GALAO	38089429	0102	5102	GL	20,00	35,62	0,00	712,40	0,00	0,00
439	DETERGENTE DESENCRUSTANTE 1L	34025000	0102	5102	UN	20,00	35,85	0,00	717,00	0,00	0,00
369	DETERGENTE FC LIMAO PET 500ML	34025000	0102	5102	UND	70,00	16,64	0,00	1.164,80	0,00	0,00
370	DETERGENTE FC MACA PET 500ML	34025000	0102	5102	UND	70,00	16,64	0,00	1.164,80	0,00	0,00
460	DETERGENTE FC NEUTRO PET 500ML	34025000	0102	5102	UND	79,00	16,64	0,00	1.314,56	0,00	0,00
594	ESP BRILHUS M USO UN	73231000	0102	5102	UND	200,00	2,80	0,00	560,00	0,00	0,00
525	LA ACO ASSOLAN 45G - GTIN: 7896090100101	73231000	0102	5102	UND	300,00	2,92	0,00	876,00	0,00	0,00
441	LIMPADOR IMPUREZAS	34025000	0102	5102	UN	20,00	14,17	0,00	283,40	0,00	0,00
81	LUVA DE LIMPEZA ESFREBOM BETTANIN	40151900	0102	5102	CX	100,00	2,49	0,00	249,00	0,00	0,00
446	PANO DE CHO TIPO SACO 85 X 60	73023000	0102	5102	UN	100,00	4,85	0,00	485,00	0,00	0,00
442	PANO LIMPEZA 300M X 33CM	73023000	0102	5102	UN	50,00	19,64	0,00	982,00	0,00	0,00
443	PANO LIMPEZA 31 X 31	73023000	0102	5102	TB	50,00	14,51	0,00	725,50	0,00	0,00
445	PANO LIMPEZA 500 X 765	73023000	0102	5102	UN	100,00	2,75	0,00	275,00	0,00	0,00
444	PANO PARA LIMPEZA	73023000	0102	5102	UN	70,00	3,72	0,00	260,40	0,00	0,00

CALCULO DO ISSQN

Inscrição Municipal	Valor Total dos Serviços	Base de Calculo do ISSQN	Valor do ISSQN

DADOS ADICIONAIS

Usuário: WESLEY

Informações Complementares	Reservado ao Fisco
PV: 00000271 RCA: 000001 - OPTANTE DO SIMPLES NACIONAL (NAO GERA DCREDITO DE ICMS) - EMITIDO P/ ME OU EPP OPTANTE DO SIMPLES NACIONAL. - NAO GERA DIREITO A CREDITO FISCAL DE ICMS E IPI. - - ORDEM DE COMPRA Nº 202202349 /	BURITICUPU-MA Proc. 120300/2025 Fls. 139 Rubrica

Identificação do Emitente

A P M SEREJO LTDA

AV PRINCIPAL N: 37 RESIDENCIAL AMENDOEIRAS - MARACANÃ - CEP:65091577 - SAO LUIS/MA - Fone(s): 981357096 / 9840093350 - Email:WSEREJOMORENO@HOTMAIL.COM

2123.0843.6817.3200.0105.5500.1000.0001.8711.0000.1872

DANFE
Documento de Auxilio da Nota Fiscal Eletrônica

0 - Entrada
1 - Saída

1

NF-e
000.000.187
Serie: 1
Página: 02

Natureza da Operação	Protocolo da NF-e
VENDA DE MERCADORIA	421230024471109 - 2023-08-09T12:47:18-03:00

Inscrição Estadual	Insc.Estadual do Subs.Tributário	CNPJ
127272313		43.681.732/0001-05

CÓDIGO	DESCRIÇÃO DO PRODUTO/SERVIÇO	NCM/SH	CSOSN	CFOP	UND	QUANTIDADE	VLR UNIT.	DESC %	VLR TOTAL	VLR ICMS	ICMS %
459	PAPEL TOALHA INTE FOLHADA 23 X 21	48181000	0102	5102	PCT	15,00	10,19	0,00	152,85	0,00	0,00
449	REMOVEDOR LIQUIDO TIPO ALCALINIZANTE E SOLVENTE ESPECIAIS	34025000	0102	5102	UN	15,00	13,14	0,00	197,10	0,00	0,00
450	SABAO EM BARRA SEM PERFUME	34011900	0102	5102	PCT	75,00	1,47	0,00	110,25	0,00	0,00
456	SABAO EM PO LIMPEZA GERAL	34012090	0102	5102	CX	250,00	6,04	0,00	1.510,00	0,00	0,00
451	SABAO LIQUIDO - GALAO	34025000	0102	5102	UN	60,00	11,41	0,00	684,60	0,00	0,00
452	SABONETEIRA	39249000	0102	5102	.	15,00	20,31	0,00	304,65	0,00	0,00
457	SACO DE LIXO 30L	39232190	0102	5102	PCT	30,00	2,11	0,00	63,30	0,00	0,00
458	SACO DE LIXO 100L	39232190	0102	5102	PCT	100,00	2,85	0,00	285,00	0,00	0,00
454	VASSOURA CERDAS DE NAILON 30CM	96039000	0102	5102	UN	15,00	7,94	0,00	119,10	0,00	0,00
3	VASSOURA CONDOR C/CABO PASSA LIMPO UN - GTIN: 7891055017586	96039000	0102	5102	UND	90,00	6,39	0,00	575,10	0,00	0,00

BURITICUPU-MA
Proc. 1208001 2025
Fls. 1137
Rub. M

CALCULO DO ISSQN

Inscrição Municipal	Valor Total dos Serviços	Base de Calculo do ISSQN	Valor do ISSQN

DADOS ADICIONAIS — **Usuário: WESLEY**

Informações Complementares	Reservado ao Fisco
PV: 00000271 RCA: 000001 - OPTANTE DO SIMPLES NACIONAL (NAO GERA DCREDITO DE ICMS) - EMITIDO P/ ME OU EPP OPTANTE DO SIMPLES NACIONAL. - NAO GERA DIREITO A CREDITO FISCAL DE ICMS E IPI. - - ORDEM DE COMPRA Nº 202202349 /	

BURITICUPU-MA
Proc. 203001 2025
Fls. 1132
Rub.

ATESTADO DE CAPACIDADE TÉCNICA

A **TALKLINE TELECOM LTDA**, inscrita no CNPJ- 44.944.217/0001-25; Situada AV SÃO LUIS REI DE FRANCA, RIO ANIL SHOPPING – LOJA 1003 A, Nº08 BAIRRO: TURU; CEP:65.065-470 - Cidade: SÃO LUÍS, Estado do Maranhão, tem como representante legal GABRIELLA DE AGUIAR LOPES, RG 858.649, CPF 012.323.026-86, residente em R.8, 02, QD F COND 1 ALTO DO CLHAU SAO LUIS TEL: (98) 98404-8292 atesta para os devidos fins de direito, que a empresa, **A P M SEREJO LTDA**, também conhecida como PAPELARIA SEREJO E VARIEDADES, inscrita no CNPJ sob o número: 43.681.732/0001-05 com sede à AV. PRINCIPAL; Nº 37, COND. RES. AMENDOEIRA, QUADRA: 09; CEP:65,091-577– São Luís – MA, neste ato, por seu representante legal Sr.ª: ANA PAULA MUNIZ SEREJO, portador da Cédula de Identidade RG. N°:000124449399-3 SSP/MA e do CPF:009226563-47, na data de 22/02/2022, forneceu à nossa empresa todos os material de higiene, limpeza e expediente conforme planilha abaixo, para atender as necessidades da empresa TALKLINE TELECOM LTDA. O fornecimento de todo o material e mercadorias, até a entrega no almoxarifado da empresa, foi realizado de maneira eficiente, dentro do prazo estabelecido e de acordo com as normas e especificações técnicas contratadas, não existindo em nossos registros, até a presente data, fatos que desabonem a sua conduta e responsabilidades com as obrigações assumidas.

DESCRIÇÃO DO PRODUTO
CANETA BIG CRISTA ORIG AZZUL 50X1
DESINF AZULIM ABSOLUTE 1L
MARCA TEXTO BIC B LINEAR AM UM
PANO DE CHAO JANNETEX ESFREG COL 68X39
PAPEL CHAMEX A4 500F
VASS CONDOR C/CABO PASSA LIMPO UM

Tal fornecimento se destinou à realização de parte de um acordo estabelecido entra as duas empresas supracitadas no município de São Luís, para o ano de 2022, em atendimento as exigências estabelecidas e exigidas pelos órgãos fiscalizadores.

Os serviços foram executados conforme os parâmetros técnicos de qualidade exigidos no contrato ora estabelecido.

Por ser verdade, firmamos o presente.

São Luís, 24 de Fevereiro de 2022.

3º OFICIO DE NOTAS

GABRIELLA DE AGUIAR LOPES
TALKLINE TELECOM LTDA
CNPJ- 44.944.217/0001-25

3º Tabelionato de Notas de São Luís/MA
3º TABELIONATO DE NOTAS DE SÃO LUÍS / MA
Reconheço por SEMELHANÇA a(s) firma(s) de:
[0151546]-GABRIELLA DE AGUILAR LOPES .....
Ato: 13.1.2 Emolumentos:R$ 6,14, FERC: R$ 0,16, FADEP: R$ 0,20, FEMP: R$ 0,20. Total: 6,69 Em test° da verdade São Luís - MA, 24/02/2022 11:19:17
SELO: CBCFIR020983CS83J6LX0IURID51 FRANCISCA FRANCIELLE ROCHA DA SILVA - ESCREVENTE
Consulte a validade do selo: https://selo.tjma.jus.br

3º Tabelionato de Notas de São Luís/MA
3º TABELIONATO DE NOTAS DE SÃO LUÍS / MA
Certifico e dou fé que a presente fotocópia é reprodução fiel do original que me foi apresentado. Poder Judiciário – TJMA Selo: AUTENT029983XCRYJNU4E2BSWN30
Escrevente: FRANCISCA FRANCIELLE ROCHA DA SILVA ,Data/Hora: 24/02/2022 11:19:27
Emolumentos:R$ 6,14, FERC: R$0,16, FADEP: R$0,20, FEMP: R$ 0,20 Valor Total R$6,69.
Consulte a validade deste selo em https://selo.tjma.jus.br

Recebemos de A P M SEREJO LTDA, as mercadorias constantes desta NFe em perfeito estado.	Cliente:2-TALKLINE TELECOM LTDA	NF-e 000.000.001 Serie: 1
Data de recebimento	Identificação e assinatura do recebedor - PV: 00000001 - R$: 77,12	

Identificação do Emitente

A P M SEREJO LTDA

AV PRINCIPAL N: 37 RESIDENCIAL AMENDOEIRAS - MARACANA - CEP:65091577 - SAO LUIS/MA - Fone(s): 981357096 / 9840093350 - Email:WSEREJOMORENO@HOTMAIL.COM

2122.0243.6817.3200.0105.5500.1000.0000.0111.0000.0015

DANFE Documento de Auxilio da Nota Fiscal Eletrônica

0 - Entrada
1 - Saída

1

NF-e **000.000.001** **Serie: 1** Página: 01

Natureza da Operação	Protocolo da NF-e	
VENDA DE MERCADORIA	421220004966751 - 2022-02-22T11:19:04-03:00	
Inscrição Estadual	**Insc.Estadual do Subs.Tributário**	**CNPJ**
127272313		43.681.732/0001-05

DESTINATÁRIO/REMETENTE

Nome/Razão Social			CNPJ/CPF	Data Emissão
2-TALKLINE TELECOM LTDA (TALKLINE TELECOM LTDA)			44944217000125	22/02/2022
Endereço	**Bairro/Distrito**		**CEP**	**Data Entrada/Saída**
AV SAO LUIS REI DE FRANCA NO 8,LOJA 1003	TURU		65065470	22/02/2022
Município	**Fone/FAX**	**UF**	**Inscrição Estadual**	**Hora Entrada/Saída**
SAO LUIS	9884048292	MA	127406786	

FATURA

Título	Vencimento	Valor	Título	Vencimento	Valor	Título	Vencimento	Valor	
00000001/01	24/03/22-DINH - E	77,12		- -			- -		

CALCULO DO IMPOSTO

Base Calculo do ICMS	Valor do ICMS	B. Calculo ICMS Subst.	V. ICMS Substituição	Valor do FCP	Vl.Aprox.Impostos IBPT	Valor dos Produtos
0,00	0,00	0,00	0,00	0,00	0,00	77,12
Valor do Frete	**Valor do Seguro**	**Valor Desconto**	**Despesas Acessorias**	**Valor ICMS UF Dest.**	**Valor do IPI**	**Valor da NF**
0,00	0,00	0,00	0,00	0,00	0,00	77,12

TRANSPORTADOR/VOLUMES TRANSPORTADOS

Razão Social	Frete por Conta	Código ANTT	Placa Veículo	UF	CNPJ
O PROPRIO	0-Emitente 1-Destinatario [0]		-	MA	
Endereço	**Município**			**UF**	**Inscrição Estadual**
RUA.....-BAIRRO	SAO LUIS			MA	

Quantidade	Espécie	Marca	Numeração	Peso Bruto	Peso Liquido
6	VOLUMES	DIVERSOS	6	0,000	0,000

CÓDIGO	DESCRIÇÃO DO PRODUTO/SERVIÇO	NCM/SH	OSN	CFOP	UND	QUANTIDADE	VLR UNIT.	DESC %	VLR TOTAL	VLR ICMS	ICMS %
4	CANETA BIC CRISTAL ORIG AZUL 50X1	96081000	102	5102	UND	1,00	38,98	0,00	38,98	0,00	0,00
1	DESINF AZULIM ABSOLUTE 1L - GTIN: 7897534825581	38089419	102	5102	UND	1,00	4,92	0,00	4,92	0,00	0,00
12	MARCA TEXTO BIC B LINEAR AM UN	96082000	102	5102	UND	1,00	2,47	0,00	2,47	0,00	0,00
2	PANO CHAO JANNETEX ESFREG COL 68X39 - GTIN: 7898930513072	73023000	102	5102	UND	1,00	3,88	0,00	3,88	0,00	0,00
14	PAPEL CHAMEX A4 500F - GTIN: 7891173023001	48025610	102	5102	UND	1,00	22,09	0,00	22,09	0,00	0,00
3	VASS CONDOR C/CABO PASSA LIMPO UN - GTIN: 7891055017586	96039000	102	5102	UND	1,00	4,78	0,00	4,78	0,00	0,00

BURITICUPU-MA
Proc. 100001 2025
Fls. 1133
Rub.

CALCULO DO ISSQN

Inscrição Municipal	Valor Total dos Serviços	Base de Calculo do ISSQN	Valor do ISSQN

DADOS ADICIONAIS

Usuário: TAYNA

Informações Complementares	Reservado ao Fisco
PV: 00000001 RCA: 000001 - OPTANTE DO SIMPLES NACIONAL (NAO GERA DCREDITO DE ICMS) - EMITIDO P/ ME OU EPP OPTANTE DO SIMPLES NACIONAL. - NAO GERA DIREITO A CREDITO FISCAL DE ICMS E IPI. - - . . /	

BURITICUPU-MA
Prod. 1203001 2025
Fls. 1134
Rub

PREFEITURA DE
PRESIDENTE JUSCELINO
Um novo tempo, uma nova história

BURITICUPU-MA
Proc. 120001 2025
Fls. 1135
Rub.

ATESTADO DE CAPACIDADE TÉCNICA

O Município de Presidente Juscelino, inscrito no CNPJ sob o nº **06.003.891/0001-16**; Situada Rua **CONSTANTINO GEORGEANO RABELO** - Centro; CEP: 65.140-0000, Cidade: Presidente Juscelino, tem como representante Carmen Maria Cantanhede Ferreira , RG: 028807692005-8 , CPF: 516.452.203-97 reside em: na Travessa Jose Machado, no 305, Centro Rosário - MA TEL:(98) 99173-5358, atesto para os devidos fins de direito, que a empresa **A P M SEREJO LTDA**, também conhecida como SEREJO PAPELARIA E VARIEDADES inscrita no CNPJ sob o número: 43.681.732/0001-05 com sede à AV. PRINCIPAL; Nº 37, COM. RES. AMENDOEIRA, QUADRA: 09; CEP: 65.090-577 – São Luís – MA, nesse ato, por seu representante legal Sr.ª: ANA PAULA MUNIZ SEREJO, portador da Cédula de identidade RG. Nº: 0001244493399-3 SSP/MA e do CPF: 009.226.563-4 forneceu à nosso Município todo material e mercadorias, até o almoxarifado do município. Foi realizado de maneira eficiente, dentro do prazo estabelecido e de acordo com as normas e especificações técnicas contratadas, não existindo em nosso registro, até a presente data, fatos que desabonem a as conduta e responsabilidade com as obrigações assumidas.

PRODUTOS	
ITEM	DESCRIÇÃO
1	Achocolatado em pó instantâneo sabor chocolate, vitaminado c/açúcar, homogêneo, cor própria, cheiro característico e sabor doce. Embalagem em pacote de polietileno. pct de 400g. Data do prazo de validade de no mínimo 03 meses da data da entrega.
2	Açúcar cristalizado branco, aspecto granuloso, livre de umidade e fragmentos estranhos. Embalagem de polietileno, transparente original do fabricante. pct de 1 kg, prazo de validade de no mínimo 03 meses da data da entrega.
3	Adoçante a base de sacarina e ciclo de sódio 100ml
4	Arroz polido, longo, fino, tipo 1 cor branca, e sem sujidades, parasitas e bolores. Embalagem de polietileno, transparente original do fabricante. Pacote de 05 kg. Data do prazo de validade de no mínimo 03 meses da data da entrega.
5	Biscoito, apresentação redondo, sabor chocolate, classificação doce, características adicionais com recheio
6	Biscoito doce, tipo maisena, sem recheio, consistência crocante, sem corantes artificiais. Embalagem com dupla proteção, unid de 400 kg (3x1). Prazo de validade de no mínimo 03 meses da data da entrega.
7	Biscoito doce tipo "Maria" redondo, sem recheio consistência crocante, sem corantes artificiais. Embalagem com dupla proteção, nid de 400 kg (3x1). Prazo de validade de no mínimo 03 meses da data da entrega.
8	Biscoito tipo salgado retangular amanteigado "cream cracker", sem apresentar excesso de dureza e nem quebradiço. Embalagem com dupla proteção. unid de 400 g (3x1). Prazo de validade de no mínimo 03 meses da data da entrega.
9	Café torrado e moído, pct de 500g
10	Chá camomila, cidreira ou erva doce c/10 saches
11	Coco ralado, coco seco e ralado aplicado na culinária. pct de 50g
12	Colorífico 1kg
13	Extrato de tomate enlatado. (unid de340g)
14	Farinha mandioca, apresentação torrada, tipo 01 seca, fina, amarela

15	Farinha comum pacote de 01 kg, branca
16	Farinha de trigo enriquecida com ferro e acido fólico. (unid de 1 kg)
17	Farinha de trigo sem fermento(unid de 1 kg)
18	Farinha Láctea com arroz e aveia, lata 400g
19	Feijão carioca tipo 1, grão inteiro, aspecto brilhoso, liso, sem a presença de grãos mofados, brotados ou carunchados. Embalagem de plástico transparente íntegra. Pacote de 01 kg. Data do prazo de validade de no mínimo 03 meses da data da entrega.
20	Flocão de arroz flocada (unid de 500g)
21	Flocão de milho flocada (unid de 500g)
22	Leite em pó integral. (pct de 200g)
23	Macarrão espaguete (pct de 500g)
24	Margarina, composição básica óleos vegetais polinsaturados, sabor com sal, estabilizante ácidos graxos e lecitina de soja, acidulante ácido cítrico, conservante sorbato de potássio, (unid de 500g).
25	Milho de canjica amarelo (funid de 500g)
26	Milho de pipoca unid de 500g
27	Óleo de soja 100% natural, comestível, líquido viscoso, extrato refinadas, fabricadas a partir de matérias primas sãs e limpas. Embalagem pet de 900 ml. Data do prazo de validade de no mínimo 03 meses da data da entrega.
28	Polpa de fruta, sabores variados, de primeira qualidade, embalagem individual de 1000 g, em saco plástico transparente e resistente, com especificações dos ingredientes, data de fabricação e prazo de validade. Registro no ministério da agricultura e/ ou ministério da saúde
29	Polvilho de mandioca (unid de 500g)
31	Sal refinado iodado, constituído de cristais de granulação uniforme, isenta de impureza e umidade, não empedrada. Embalagem plástica resistente. Pacotes de 01 kg. Data do prazo de validade de no mínimo 03 meses da data da entrega.
32	Sardinha com molho de tomate (unid de125g)
33	Suco, refresco em pó sabores diversos (pct de 01kg)
34	Tempero completo unid. de 01 kg
35	Vinagre unid 500ml
36	Presunto, tipo cozido , características adicionais baixo teor de gordura, aplicação alimento humano. 1kg
37	Queijo mussarela. Apresentar os dados de identificação data de validade, nº de lote. Embalagem plástica transparente, atóxica, limpa, não violada. Conteúdo de 1kg
38	Abóbora in-natura, nome abobora in - natura
39	Alho graúdo do tipo comum, cabeça inteira fisiologicamente desenvolvida, com bulbos curados, sem chocamento, danos mecânicos ou causado por pragas. Acondicionados em caixas com 1 kg.
40	Banana prata de primeira qualidade, tamanho e coloração uniforme, com polpa firme e intacta, devendo ser bem desenvolvida, sem danos físicos e mecânicos oriundos do manuseio e transporte. 1kg
41	Cebola nacional (branca ou rocha), tamanho médio, uniforme, devem se apresentar frescas, não brotada, sem ferimentos ou defeitos, tenra e com brilho. 1kg
42	Cheiro verde in natura, composição coentro verdão e cebolinha
43	Chuchu in natura, variedades verde, espécie comum. 1 kg
44	Fruta in natura, tipo abacate, espécie comum casca dura e escura. 1 kg
45	Fruta in natura, tipo laranja, espécie comum. 1 kg
46	Fruta in natura, tipo melancia, espécie redonda, aplicação alimentar. 1 kg
47	Fruta in natura, tipo melão, espécie comum. 1 kg
48	Legume in natura, tipo batata inglesa, espécie orgânico. 1kg
49	Legume in natura, tipo beterraba, espécie comum. 1 kg
50	Legume in natura, tipo cenoura, espécie comum. 1 kg
51	Legume in natura, tipo pepino, espécie caipira/comum/japonês. 1 kg

BURITICUPU-MA
Proc. 120001 2025
Fls. 133
Rub.

52	Ovo branco grande tipo extra, classe A, íntegro, sem manchas ou sujidades. Apresentar casca seca e limpa, pouco porosa, resistente e formato característico. Embalados em divisórios de papelão forte cartela c 30 unidades.
53	Tomate, devem se apresentar frescos, sem manchas, com coloração uniforme e brilho, intactos, livres de rachaduras, cortes e esmagamento. Também não devem conter terra na sua superfície externa. 1kg
54	Verdura in natura, tipo alface, espécie americana/crespa/romana/lisa
55	Verdura in natura, tipo repolho, espécie branco/roxo
56	Carne bovina in natura, apresentação desossada, resfriada e limpa, características adicionais sem músculo, máximo 5 de resíduos. 1 kg
57	Carne moída magra de 1ª qualidade cor própria sem manchas esverdeadas ou pardacentas, não amolecida nem pegajosa, odor e sabor próprio. Embalada em saco plástico resistente, transparente atóxico. Conteúdo de 1 kg.
60	Linguiça, tipo mista industrializado, ingredientes carne: bovina; suína; frango; temperatura conservação 2, prazo validade 30. 1kg
61	Peixe inteiro, variedade tambaqui, tipo corte eviscerado, apresentação com pele, estado de conservação resfriado
62	Salsicha, origem carne suína e bovina, temperatura conservação -3, prazo validade 180, tipo tradicional. 1 kg

Tal fornecimento se destinou à realização de parte de um acordo estabelecido entre as duas empresas supracitadas para o ano de 2023, em atendimento as exigências estabelecidas e exigidas pelos órgãos fiscalizadores.

Os serviços foram executados conforme os parâmetros técnicos de qualidade exigidos no contrato estabelecido.

Por ser verdade, firmamos o presente.

Presidente Juscelino, 16 de agosto de 2023

Carmen Maria Cantanhede Ferreira
Assistente de Controladoria
RG: 028807692005-8
CPF:516.452203-97
Telefone: (98) 99173-5358

Valéria Maria da Silva
Escrevente Autorizada

Poder Judiciario TJMA. Selo: ECFIR030916DPMT8DCYERMAA771, 23/08/2023 6:34:22. Ato: 13.17.2. Parte(s): CARMEN MARIA CANTANHEDE FERREIRA. Rec Firma: Autenticidade. Total R$ 6,02 Emol R$ 5,44 FERC R$ 0,16 FADEP R$ 0,21 FEMP R$ 0,21 Consulte em https://selo.tjma.jus.br

Recebemos de A P M SEREJO LTDA, as mercadorias constantes desta NFe em perfeito estado.	Cliente:29-MUNICIPIO DE PRESIDENTE J	NF-e 000.000.186 Serie: 1
Data de recebimento	Identificação e assinatura do recebedor - PV: 00000262 - R$: 10.147,41	

SEREJO
PAPELARIA & VARIEDADES

Identificação do Emitente

A P M SEREJO LTDA

AV PRINCIPAL N: 37 RESIDENCIAL AMENDOEIRAS - MARACANÃ - CEP:65091577 - SAO LUIS/MA - Fone(s): 981357096 / 9840093350 - Email:WSEREJOMORENO@HOTMAIL.COM

2123.0743.6817.3200.0105.5500.1000.0001.8611.0000.1863

DANFE Documento de Auxilio da Nota Fiscal Eletrônica

0 - Entrada
1 - Saída

1

NF-e **000.000.186** **Serie: 1** Página: 01

Natureza da Operação	Protocolo da NF-e
VENDA DE MERCADORIA	421230022781360 - 2023-07-26T12:04:29-03:00

Inscrição Estadual	Insc.Estadual do Subs.Tributário	CNPJ
127272313		43.681.732/0001-05

DESTINATÁRIO/REMETENTE

Nome/Razão Social	CNPJ/CPF	Data Emissão
29-MUNICIPIO DE PRESIDENTE JUSCELINO (MUNICIPIO DE PRESIDENTE J)	06003891000116	26/07/2023

Endereço	Bairro/Distrito	CEP	Data Entrada/Saida
R CONSTANTINO GEORGEANO RABELO NO S/N	CENTRO	65140000	26/07/2023

Municipio	Fone/FAX	UF	Inscrição Estadual	Hora Entrada/Saida
PRESIDENTE JUSCELINO	9832354285	MA	122150589	

FATURA

Titulo	Vencimento	Valor	Titulo	Vencimento	Valor	Titulo	Vencimento	Valor
00000186/01	25/08/23-DINH - E	10147,41		- -			- -	

CALCULO DO IMPOSTO

Base Calculo do ICMS	Valor do ICMS	B. Calculo ICMS Subst.	V. ICMS Substituição	Valor do FCP	Vl.Aprox.Impostos IBPT	Valor dos Produtos
0,00	0,00	0,00	0,00	0,00	0,00	10.147,41
Valor do Frete	**Valor do Seguro**	**Valor Desconto**	**Despesas Acessorias**	**Valor ICMS UF Dest.**	**Valor do IPI**	**Valor da NF**
0,00	0,00	0,00	0,00	0,00	0,00	10.147,41

TRANSPORTADOR/VOLUMES TRANSPORTADOS

Razão Social	Frete por Conta 0-Emitente 1-Destinatario [0]	Código ANTT	Placa Veiculo	UF	CNPJ
O PROPRIO		.	-	MA	

Endereço	Municipio	UF	Inscrição Estadual
RUA .....-BAIRRO	SAO LUIS	MA	

Quantidade	Espécie	Marca	Numeração	Peso Bruto	Peso Liquido
1	VOLUMES	DIVERSOS	59	0,000	0,000

CÓDIGO	DESCRIÇÃO DO PRODUTO/SERVIÇO	NCM/SH	CSOSN	CFOP	UND	QUANTIDADE	VLR UNIT.	DESC %	VLR TOTAL	VLR ICMS	ICMS %
577	ABACATE COMUM	08044000	0102	5102	KG	12,00	5,99	0,00	71,88	0,00	0,00
572	ABOBORA	07099300	0102	5102	KG	30,00	3,98	0,00	119,40	0,00	0,00
547	ACHOC PO ITALAC 400G	16029000	0102	5102	UND	10,00	3,97	0,00	39,70	0,00	0,00
418	ACUC CRISTAL BLANCO 1KG - GTIN: 7899676510950	17019900	0102	5405	UND	150,00	2,99	0,00	448,50	0,00	0,00
552	ADOCANTE 100ML	29389090	0102	5102	UN	20,00	3,89	0,00	77,80	0,00	0,00
586	ALFACE CRESPA	07051900	0102	5102	UN	15,00	2,99	0,00	44,85	0,00	0,00
534	ARROZ BCO DA LISTA T1 5KG	10063021	0102	5102	UND	90,00	16,82	0,00	1.513,80	0,00	0,00
573	BANANA PRATA	08031000	0102	5102	KG	15,00	3,98	0,00	59,70	0,00	0,00
581	BATATA INGLESA	07101000	0102	5102	KG	28,00	5,99	0,00	167,72	0,00	0,00
582	BETERRABA COMUM	07051900	0102	5102	KG	20,00	5,49	0,00	109,80	0,00	0,00
536	BISC PETYAN C CRACKER TRADICIONAL 350G	19053100	0102	5405	UND	100,00	4,29	0,00	429,00	0,00	0,00
592	BISCOITO DOCE	19053100	0102	5102	UN	11,00	4,77	0,00	52,47	0,00	0,00
554	BISCOITO MARIA	19053100	0102	5102	UN	17,00	4,29	0,00	72,93	0,00	0,00
553	BISCOITO REDONDO SABOR CHOCOLATE	19053100	0102	5102	UN	27,00	1,44	0,00	38,88	0,00	0,00
537	CAFE PURO MOIDO ALMOF PCT 500G	09011190	0102	5102	UND	100,00	6,49	0,00	649,00	0,00	0,00
587	CARNE BOVINA DESOSSADA	02013000	0102	5102	KG	15,00	22,99	0,00	344,85	0,00	0,00
588	CARNE MOIDA	16010000	0102	5102	KG	10,00	20,30	0,00	203,00	0,00	0,00
574	CEBOLA NACIONAL	07122000	0102	5102	KG	25,00	3,99	0,00	99,75	0,00	0,00
583	CENOURA COMUM	07051900	0102	5102	KG	25,00	3,99	0,00	99,75	0,00	0,00
555	CHA CAMOMILA	12119090	0102	5102	UN	16,00	2,95	0,00	47,20	0,00	0,00
575	CHEIRO VERDE	07099990	0102	5102	UN	30,00	2,44	0,00	73,20	0,00	0,00

CALCULO DO ISSQN

Inscrição Municipal	Valor Total dos Serviços	Base de Calculo do ISSQN	Valor do ISSQN
.	.	.	.

DADOS ADICIONAIS

Usuário: WESLEY

Informações Complementares	Reservado ao Fisco
PV: 00000262 RCA: 000001 - OPTANTE DO SIMPLES NACIONAL (NAO GERA DCREDITO DE ICMS) - EMITIDO P/ ME OU EPP OPTANTE DO SIMPLES NACIONAL. - NAO GERA DIREITO A CREDITO FISCAL DE ICMS E IPI. - - ORDEM DE COMPRA Nº 202202349 /	BURITICUPU MA Proc 202306 2025 Fls 1738 Rub

Identificação do Emitente

A P M SEREJO LTDA

AV PRINCIPAL N: 37 RESIDENCIAL AMENDOEIRAS - MARACANÃ - CEP:65091577 - SAO LUIS/MA - Fone(s): 981357096 / 9840093350 - Email:WSEREJOMORENO@HOTMAIL.COM

2123.0743.6817.3200.0105.5500.1000.0001.8611.0000.1863

DANFE
Documento de Auxílio da Nota Fiscal Eletrônica

0 - Entrada
1 - Saída

1

NF-e
000.000.186
Serie: 1
Página: 02

Natureza da Operação	Protocolo da NF-e
VENDA DE MERCADORIA	421230022781360 - 2023-07-26T12:04:29-03:00

Inscrição Estadual	Insc.Estadual do Subs.Tributário	CNPJ
127272313		43.681.732/0001-05

CÓDIGO	DESCRIÇÃO DO PRODUTO/SERVIÇO	NCM/SH	CSOSN	CFOP	UND	QUANTIDADE	VLR UNIT.	DESC %	VLR TOTAL	VLR ICMS	ICMS %
576	CHUCHU COMUM	07099300	0102	5102	KG	35,00	3,99	0,00	139,65	0,00	0,00
556	COCO RALADO 50G	08011100	0102	5102	UN	24,00	0,89	0,00	21,36	0,00	0,00
557	COLORIFICO 1KG	32030030	0102	5102	KG	10,00	3,24	0,00	32,40	0,00	0,00
538	EXT TOM BONARE SH 340G	20029000	0102	5102	UND	50,00	0,69	0,00	34,50	0,00	0,00
559	FARINHA COMUM BRANCA	07149000	0102	5102	UN	25,00	2,99	0,00	74,75	0,00	0,00
558	FARINHA DE MANDIOCA TIPO 1 SECA	11062000	0102	5102	UN	30,00	3,54	0,00	106,20	0,00	0,00
560	FARINHA DE TRIGO	11010010	0102	5102	UN	30,00	3,74	0,00	112,20	0,00	0,00
561	FARINHA DE TRIGO SEM FERMENTO	11010010	0102	5102	UN	10,00	3,74	0,00	37,40	0,00	0,00
562	FARINHA LACTA COM ARROZ E AVEIA	19011020	0102	5102	UN	31,00	7,74	0,00	239,94	0,00	0,00
540	FEIJAO CARIOCA DONA DE TP1 1KG	07133399	0102	5102	UND	90,00	3,74	0,00	336,60	0,00	0,00
541	FLOCAO ARROZ BELL SABOR TRAD 500G	16029000	0102	5102	UND	30,00	1,10	0,00	33,00	0,00	0,00
542	FLOCAO MILHO TIA DORA TRAD 400G	11041900	0102	5102	UND	30,00	2,18	0,00	65,40	0,00	0,00
578	LARANJA COMUM	08051000	0102	5102	KG	10,00	3,49	0,00	34,90	0,00	0,00
543	LEITE PO PIRACANJUBA INT 200G	04022110	0102	5102	UND	90,00	4,87	0,00	438,30	0,00	0,00
589	LINGUICA MISTA	16010000	0102	5102	KG	10,00	16,99	0,00	169,90	0,00	0,00
544	MAC SANTA CLARA ESPAGUETE COMUM 500G	19021900	0102	5405	UND	80,00	3,09	0,00	247,20	0,00	0,00
545	MARGARINA PRIMOR CSAL 500G	15171000	0102	5102	UND	20,00	3,90	0,00	78,00	0,00	0,00
579	MELANCIA	08071100	0102	5102	KG	12,00	2,99	0,00	35,88	0,00	0,00
580	MELAO COMUM	08071900	0102	5102	KG	12,00	3,99	0,00	47,88	0,00	0,00
563	MILHO DE CANJICA AMARELO	11042300	0102	5102	UN	15,00	2,24	0,00	33,60	0,00	0,00
564	MILHO DE PIPOCA	10059010	0102	5102	UN	10,00	3,44	0,00	34,40	0,00	0,00
548	OLEO SOJA COAMO PET 900ML	15079011	0102	5102	UND	50,00	6,99	0,00	349,50	0,00	0,00
549	OVOS IANA SOLTO BRANCO 30X1	04079000	0102	5102	UND	30,00	15,33	0,00	459,90	0,00	0,00
590	PEIXE TAMBAQUI	03038964	0102	5102	KG	20,00	9,99	0,00	199,80	0,00	0,00
584	PEPINO CAIPIRA	07070000	0102	5102	KG	19,00	3,99	0,00	75,81	0,00	0,00
565	POLPA DE GOIABA 1KG	20089900	0102	5102	UN	40,00	6,99	0,00	279,60	0,00	0,00
566	POLVILHO DE MANDIOCA 500G	11081400	0102	5102	UN	30,00	2,99	0,00	89,70	0,00	0,00
570	PRESUNTO, TIPO COZIDO	16010000	0102	5102	KG	12,00	19,99	0,00	239,88	0,00	0,00
571	QUEIJO MUSSARELA	04061010	0102	5102	KG	10,00	24,99	0,00	249,90	0,00	0,00
593	REPOLHO BRANCO	07049000	0102	5102	UN	15,00	4,99	0,00	74,85	0,00	0,00
550	SAL MOIDO VENEZA 1KG	25010020	0102	5102	UND	40,00	0,90	0,00	36,00	0,00	0,00
591	SALSICHA BOVINA	16010000	0102	5102	KG	15,00	8,99	0,00	134,85	0,00	0,00
567	SARDINHA COM MOLHO DE TOMATE	16041310	0102	5102	UN	100,00	3,19	0,00	319,00	0,00	0,00
568	SUCO EM PO 1KG	20098913	0102	5102	UN	10,00	8,99	0,00	89,90	0,00	0,00
569	TEMPERO COMPLETO 1KG	21039021	0102	5102	UN	12,00	9,99	0,00	119,88	0,00	0,00
585	TOMATE COMUM	07020000	0102	5102	KG	20,00	5,99	0,00	119,80	0,00	0,00
546	V ALHO KG	07032090	0102	5102	UND	10,00	13,29	0,00	132,90	0,00	0,00
551	VINAGRE ALCOOL FIGUEIRA PET 500ML	22090000	0102	5102	UND	50,00	1,19	0,00	59,50	0,00	0,00

BURITICUPU MA
Proc. 120300/2025
Fls. 1134
Rubr.

CALCULO DO ISSQN

Inscrição Municipal	Valor Total dos Serviços	Base de Calculo do ISSQN	Valor do ISSQN

DADOS ADICIONAIS

Usuário: WESLEY

Informações Complementares	Reservado ao Fisco
PV: 00000262 RCA: 000001 - OPTANTE DO SIMPLES NACIONAL (NAO GERA DCREDITO DE ICMS) - EMITIDO P/ ME OU EPP OPTANTE DO SIMPLES NACIONAL. - NAO GERA DIREITO A CREDITO FISCAL DE ICMS E IPI. - - ORDEM DE COMPRA Nº 202202349 /	

PREFEITURA MUNICIPAL DE ALTO ALEGRE DO MARANHÃO
ESTADO DO MARANHÃO
COMISSÃO PERMANENTE DE LICITAÇÃO

BURITICUPU MA
Proc. 003001 2025
Fls. 1140
Rub. M

ATESTADO DE CAPACIDADE TÉCNICA

A SECRETARIA MUNICIPAL DE ASSISTENCIA SOCIAL DE ALTO ALEGRE - MA , inscrita no CNPJ sob o Nº 16.742.262/0001-61; Situada á R.NICE LOBAO, Nº 06 - BAIRRO: CENTRO; CEP: 65.413-000 – Cidade: ALTO ALEGRE DO MARANHÃO - MA, tem como representante legal ANA QUELMA JANSEN SILVA, RG 000074629597-9 , CPF: 916.870.123-34, TEL: (98) 98461-8663, atesta para os devidos fins de direito, que a empresa A P M SEREJO LTDA, também conhecida como PAPELARIA SEREJO E VARIEDADES inscrita no CNPJ sob o número: 43.681.732/0001-05 com sede à AV. PRINCIPAL; Nº 37, COM. RES. AMENDOEIRA, QUADRA: 09; CEP: 65.090-577 – São Luís – MA, nesse ato, por seu representante legal Sr.ª: ANA PAULA MUNIZ SEREJO, portador da Cédula de identidade RG. Nº: 0001244493399-3 SSP/MA e do CPF: 009.226.563-4, na data de 05/02/2024, forneceu à nossa empresa todo material e mercadorias, até o almoxarifado da empresa, foi realizado de maneira eficiente, dentro do prazo estabelecido e de acordo com as normas e especificações técnicas contratadas, não existindo em nosso registro, até a presente data, fatos que desabonem a as conduta e responsabilidade com as obrigações assumidas.

CESTA BÁSICA	
ITEM	DESCRIÇÃO
1	CESTAS BÁSICAS - Composta com:
	03 Kg de arroz tipo 1.
	01 Kg de feijão carioquinha.
	01 litros de óleo.
	01 Kg de farinha branca
	01 pacotes de leite integral
	03 pacotes de macarrão 500g
	02 pacotes de café 250g
	01 Pacote de flocão de milho.
	01 Kg de açúcar
	03 latas de sardinha.
	01 Kg de sal
	01 Pacote de biscoito salgado.

Ana Quelma Jansen Silva
Secretaria Municipal de Assistência Social, Decreto 002/2021
Alto Alegre do Maranhão
CPF 918.870.123-34

BURITICUPU-MA
Proc. 120300 2025
Fls. 1141
Rub. M

Tal fornecimento se destinou à realização de parte de um acordo estabelecido entre as duas empresas supracitadas no Município de São Luís, para o ano de 2024, em atendimento as exigências estabelecidas e exigidas pelos órgãos fiscalizadores.

Os serviços foram executados conforme os parâmetros técnicos de qualidade exigidos no contrato estabelecido.

Por ser verdade, firmamos o presente.

São Luís, 10 de abril de 2024

Ana Quelma Jansen Silva
Secretária Municipal de Assistência
Social/ Decreto 002/2021
Alto Alegre do Maranhão
CPF 918.870.123-34

ANA QUELMA JANSEN SILVA

Recebemos de A P M SEREJO LTDA, as mercadorias constantes desta NFe em perfeito estado.	Cliente:47-FMAS	NF-e 000.000.329 Serie: 1
Data de recebimento	Identificação e assinatura do recebedor - PV: 00000462 - R$: 50.400,00	

SEREJO
PAPELARIA & VARIEDADES

Identificação do Emitente

A P M SEREJO LTDA

AV PRINCIPAL N: 37 RESIDENCIAL AMENDOEIRAS - MARACANÃ - CEP:65091577 - SAO LUIS/MA - Fone(s): 981357096 / 9840093350 - Email:WSEREJOMORENO@HOTMAIL.COM

2124.0243.6817.3200.0105.5500.1000.0003.2911.0000.3295

DANFE
Documento de Auxilio da Nota Fiscal Eletrônica

0 - Entrada
1 - Saída

1

NF-e
000.000.329
Serie: 1
Página: 01

Natureza da Operação	Protocolo da NF-e
VENDA DE MERCADORIA	421240004097995 - 2024-02-05T14:59:45-03:00

Inscrição Estadual	Insc.Estadual do Subs.Tributário	CNPJ
127272313		43.681.732/0001-05

DESTINATÁRIO/REMETENTE

Nome/Razão Social	CNPJ/CPF	Data Emissão
47-FUNDO MUNICIPAL DE ASSISTENCIA SOCIAL (FMAS)	16742262000161	05/02/2024

Endereço	Bairro/Distrito	CEP	Data Entrada/Saída
RUA NICE LOBAO NO 06	CENTRO	65413000	05/02/2024

Municipio	Fone/FAX	UF	Inscrição Estadual	Hora Entrada/Saída
ALTO ALEGRE DO MARANHAO	99363812049	MA	ISENTO	

FATURA

Título	Vencimento	Valor	Título	Vencimento	Valor	Título	Vencimento	Valor	
00000329/01	06/03/24-DINH -E	50400,00		- -			- -		

CALCULO DO IMPOSTO

Base Calculo do ICMS	Valor do ICMS	B. Calculo ICMS Subst.	V. ICMS Substituição	Valor do FCP	Vl.Aprox.Impostos IBPT	Valor dos Produtos
0,00	0,00	0,00	0,00	0,00	0,00	50.400,00

Valor do Frete	Valor do Seguro	Valor Desconto	Despesas Acessorias	Valor ICMS UF Dest.	Valor do IPI	Valor da NF
0,00	0,00	0,00	0,00	0,00	0,00	50.400,00

TRANSPORTADOR/VOLUMES TRANSPORTADOS

Razão Social	Frete por Conta 0-Emitente 1-Destinatario [0]	Código ANTT	Placa Veículo	UF	CNPJ
O PROPRIO		.	-	MA	

Endereço	Municipio	UF	Inscrição Estadual
RUA .....-BAIRRO	SAO LUIS	MA	

Quantidade	Espécie	Marca	Numeração	Peso Bruto	Peso Liquido
560	VOLUMES	DIVERSOS	1	0,000	0,000

CÓDIGO	DESCRIÇÃO DO PRODUTO/SERVIÇO	NCM/SH	CSOSN	CFOP	UND	QUANTIDADE	VLR UNIT.	DESC %	VLR TOTAL	VLR ICMS	ICMS %
682	CESTA BASICA CONFORME O TR	21069090	0102	5102	UN	560,00	90,00	0,00	50.400,00	0,00	0,00

BURITICUPU-MA
Proc. 1203001 2025
Fls. 142
Rub

CALCULO DO ISSQN

Inscrição Municipal	Valor Total dos Serviços	Base de Calculo do ISSQN	Valor do ISSQN
.	.	.	.

DADOS ADICIONAIS — Usuário: WESLEY

Informações Complementares	Reservado ao Fisco
PV: 00000462 RCA: 000001 - OPTANTE DO SIMPLES NACIONAL (NAO GERA DCREDITO DE ICMS) - EMITIDO P/ ME OU EPP OPTANTE DO SIMPLES NACIONAL. - NAO GERA DIREITO A CREDITO FISCAL DE ICMS E IPI. - - /	

PDF-XChange Viewer Click to buy NOW! www.docu-track.com

PREFEITURA MUNICIPAL DE ALTO ALEGRE DO MARANHÃO
ESTADO DO MARANHÃO
COMISSÃO PERMANENTE DE LICITAÇÃO

PDF-XChange Viewer Click to buy NOW! www.docu-track.com

BURITICUPU-MA
Proc. 1203001 2025
Fls. 1143
Rub.

TERMO DE CONTRATO Nº PE. 03/2024.
PROCESSO ADMINISTRATIVO Nº **152/2023**
PREGÃO ELETRÔNICO Nº PE. **38/2023**

TERMO DE CONTRATO DE COMPRA QUE ENTRE SI CELEBRAM O MUNICIPIO DE ALTO ALEGRE DO MARANHÃO POR INTERMÉDIO DA **SECRETARIA MUNICIPAL DE ASSISTENCIA SOCIAL** E A EMPRESA **A P M SEREJO LTDA.**

O Município de Alto Alegre do Maranhão, por intermédio da **Secretaria Municipal de Assistencia Social**, nesta cidade, inscrito no CNPJ sob o nº16.742.262/0001-61, neste ato representada pela Secretaria ANA QUELMA JANSEN SILVA , e em conformidade com as atribuições que lhe foram delegadas, doravante denominado simplesmente CONTRATANTE, e a empresa **A P M SEREJO LTDA**, inscrita no CNPJ nº **43.681.732/0001-05**, com sede na **AV PRINCIPAL, COND RES AMENDOEIRA Qd. 09, N° 37, Maracanã, São Luís -MA**, denominada CONTRATADA, neste ato representada pela Senhora ANA PAULA MUNIZ SEREJO; RG 000124449399-3; CPF 009.226.563-47, Rua marquês de Olinda, nº19, Bairro Recanto dos nobres, CEP:65074255, Condomínio Copenhagen, São Luis/MA, , tendo em vista o que consta no Processo nº **152/2023**, e o resultado final do **Pregão n° 38/2023**, com fundamento na Lei nº 8.666, de 1993, e demais legislações correlatas, resolvem celebrar o presente instrumento, mediante as cláusulas e as condições seguintes:

1. CLÁUSULA PRIMEIRA – DO OBJETO

O contrato tem como objeto a registro de preços para para Aquisição de cestas básicas montadas, para atender as necessidades da Secretaria Municipal de Assistência Social do Município de Alto Alegre do Maranhão, por meio de registro de preços, conforme e quantitativos estabelecidos no Edital do Pregão identificado no preâmbulo e na proposta vencedora, os quais integram este instrumento, independente de transcrição.

Integram o presente contrato, independentemente de transcrição, o Edital do **Pregão nº /2023**, com seus Anexos, e a Proposta vencedora.

2. CLÁUSULA SEGUNDA – DA VIGÊNCIA

O prazo de vigência deste Termo de Contrato será contados a partir da data de assinatura e encerramento em 31/12/2024 prorrogável nos termos do artigo 57, § 1º, da Lei nº 8.666, de 1993.

3. CLÁUSULA TERCEIRA – DO VALOR DO CONTRATO

O valor do contrato é de R$ 720.000,00 (setecentos e vinte mil reais).

No valor acima estão incluídas todas as despesas ordinárias diretas e indiretas decorrentes da execução contratual, inclusive tributos e/ou impostos, encargos sociais, trabalhistas, previdenciários, fiscais e comerciais incidentes, taxa de administração, materiais de consumo, seguro e outros necessários ao cumprimento integral do objeto contratado.

4. CLÁUSULA QUARTA – DA DOTAÇÃO ORÇAMENTÁRIA

ANA PAULA MUNIZ SEREJO:00922656347
Digitally signed by ANA PAULA MUNIZ SEREJO:00922656347
DN: cn=ANA PAULA MUNIZ SEREJO:00922656347, c=BR, o=ICP-Brasil, ou=Autoridade Certificadora SAFE-ID BRASIL, email=Apsmuniz1@gmail.com
Date: 2024.01.15 14:53:26 -03'00'

As despesas decorrentes da presente contratação correrão à conta de recursos específicos consignados no Orçamento Geral do Município do exercício de 2023, na dotação abaixo discriminada:

c	02 – Poder Executivo
Unidade	08 – Sec. Munic. de Assistência Social e de Polit. para a Mulher
Função	08 – Assistência social
Subfunção	122 – Administração Geral
Programa	0002 – Gestão das Funcionalidades

PDF-XChange Viewer Click to buy NOW! www.docu-track.com

	Administrativas
Projeto/atividade	2070 – Manut. e Func. da Secretaria de Assistência Social
Natureza da despesa	33.90.32 – Material, Bem ou Serviço para Distribuição Gratuita

BURITICUPU-MA
Proc. 203001 2025
Fls. 1144
Rub.

5. **CLÁUSULA QUINTA – DO PAGAMENTO**

O prazo para pagamento e demais condições a ele referentes encontram-se no Termo de Referência e no Edital.

6. **CLÁUSULA SEXTA - DO REAJUSTE**

Os preços são fixos e irreajustáveis no prazo de um ano contado da data limite para a apresentação das propostas.

Dentro do prazo de vigência do contrato e mediante solicitação da contratada, os preços contratados poderão sofrer reajuste após o interregno de um ano, aplicando-se o índice IPCA/IBGE exclusivamente para as obrigações iniciadas e concluídas após a ocorrência da anualidade.

Nos reajustes subsequentes ao primeiro, o interregno mínimo de um ano será contado a partir dos efeitos financeiros do último reajuste.

No caso de atraso ou não divulgação do índice de reajustamento, o CONTRATANTE pagará à CONTRATADA a importância calculada pela última variação conhecida, liquidando a diferença correspondente tão logo seja divulgado o índice definitivo. Fica a CONTRATADA obrigada a apresentar memória de cálculo referente ao reajustamento de preços do valor remanescente, sempre que este ocorrer.

Nas aferições finais, o índice utilizado para reajuste será, obrigatoriamente, o definitivo.

Caso o índice estabelecido para reajustamento venha a ser extinto ou de qualquer forma não possa mais ser utilizado, será adotado, em substituição, o que vier a ser determinado pela legislação então em vigor.

Na ausência de previsão legal quanto ao índice substituto, as partes elegerão novo índice oficial, para reajustamento do preço do valor remanescente, por meio de termo aditivo.

O reajuste será realizado por apostilamento.

7. **CLÁUSULA SÉTIMA - DA GARANTIA**

11.1. Não haverá exigência de garantia contratual da execução

8. **CLÁUSULA OITAVA – DO RECEBIMENTO E ACEITAÇÃO DO OBJETO**

As condições de entrega e recebimento do objeto são aquelas previstas no Termo de Referência.

9. **CLÁUSULA NONA – DA FISCALIZAÇÃO**

10. A fiscalização da execução do objeto presente Contrato será efetuada por Comissão/Representante designado pela CONTRATANTE, na forma estabelecida no Termo de Referência.

11. **CLÁUSULA DÉCIMA – DAS OBRIGAÇÕES DA CONTRATADA**

A CONTRATADA obriga-se a:

ANA PAULA MUNIZ SEREJO:00922656347

Digitally signed by ANA PAULA MUNIZ SEREJO:00922656347
DN: cn=ANA PAULA MUNIZ SEREJO:00922656347, c=BR, o=ICP-Brasil, ou=Autoridade Certificadora SAFE-ID BRASIL, email=Apsmuniz1@gmail.com
Date: 2024.01.15 14:53:35 -03'00'

Efetuar a entrega dos produtos em perfeitas condições, no prazo e local indicados pela Administração, em estrita observância das especificações do Edital e da proposta, acompanhado da respectiva nota fiscal constando detalhadamente as indicações da marca, fabricante, procedência e prazo de garantia;

Responsabilizar-se pelos vícios e danos decorrentes do produto, de acordo com os artigos 12, 13, 18 e 26, do

PDF-XChange Viewer Click to buy NOW! www.docu-track.com

BURITICUPU-MA
Proc. 12032001 2025
Fls. 1745
Rub.

Código de Defesa do Consumidor (Lei nº 8.078, de 1990);

Substituir, reparar ou corrigir, às suas expensas, no prazo fixado neste Termo de Referência, o objeto com avarias ou defeitos.

Atender prontamente a quaisquer exigências da Administração, inerentes ao objeto da presente licitação;

Comunicar à Administração, no prazo máximo de 24 (vinte e quatro) horas que antecede a data da entrega, os motivos que impossibilitem o cumprimento do prazo previsto, com a devida comprovação;

Manter, durante toda a execução do contrato, em compatibilidade com as obrigações assumidas, todas as condições de habilitação e qualificação exigidas na licitação;

Não transferir a terceiros, por qualquer forma, nem mesmo parcialmente, as obrigações assumidas, nem subcontratar qualquer das prestações a que está obrigada, exceto nas condições autorizadas no Termo de Referência ou na minuta de contrato;

Não permitir a utilização de qualquer trabalho do menor de dezesseis anos, exceto na condição

de aprendiz para os maiores de quatorze anos; nem permitir a utilização do trabalho do menor de dezoito anos em trabalho noturno, perigoso ou insalubre;

Responsabilizar-se pelas despesas dos tributos, encargos trabalhistas, previdenciários, fiscais, comerciais, taxas, fretes, seguros, deslocamento de pessoal, prestação de garantia e quaisquer outras que incidam ou venham a incidir na execução do contrato.

12. CLÁUSULA DÉCIMA PRIMEIRA – DAS OBRIGAÇÕES DA CONTRATANTE

A CONTRATANTE obriga-se a:

Receber provisoriamente o objeto, disponibilizando local, data e horário;

Verificar minuciosamente, no prazo fixado, a conformidade do bem recebido provisoriamente com as especificações constantes do Edital e da proposta, para fins de aceitação e recebimento definitivos;

Acompanhar e fiscalizar o cumprimento das obrigações da Contratada, através de servidor especialmente designado;

Efetuar o pagamento à Contratada no valor correspondente ao fornecimento do objeto, no prazo e forma estabelecidos no Edital e seus anexos;

O município de Alto Alegre do Maranhão não responderá por quaisquer compromissos assumidos pela Contratada com terceiros, ainda que vinculados à execução do presente Termo de Contrato, bem como por qualquer dano causado a terceiros em decorrência de ato da Contratada, de seus empregados, prepostos ou subordinados.

13. CLÁUSULA DÉCIMA SEGUNDA - DAS SANÇÕES ADMINISTRATIVAS

Comete infração administrativa, nos termos da Lei nº 8.666/93, da Lei nº 10.520/2002, a Contratada que, no decorrer da contratação:

não assinar o termo de contrato ou aceitar/retirar o instrumento equivalente, quando convocado dentro do prazo de validade da proposta;

não assinar a ata de registro de preços, quando cabível;

apresentar documentação falsa;

deixar de entregar os documentos exigidos no certame;

ensejar o retardamento da execução do objeto;

ANA PAULA MUNIZ SEREJO:00922656347

Digitally signed by ANA PAULA MUNIZ SEREJO:00922656347
DN: cn=ANA PAULA MUNIZ SEREJO:00922656347, c=BR, o=ICP-Brasil, ou=Autoridade Certificadora SAFE-ID BRASIL, email=Apsmuniz1@gmail.com
Date: 2024.01.15 14:53:43 -03'00'

PDF-XChange Viewer Click to buy NOW! www.docu-track.com

PDF-XChange Viewer Click to buy NOW! www.docu-track.com

não mantiver a proposta;

BURITICUPU MA
Proc. 202001 2025
Fls.
Rub

cometer fraude fiscal;

comportar-se de modo inidôneo

As sanções do item acima também se aplicam aos integrantes do cadastro de reserva, em pregão para registro de preços que, convocados, não honrarem o compromisso assumido injustificadamente.

Considera-se comportamento inidôneo, entre outros, a declaração falsa quanto às condições de participação, quanto ao enquadramento como ME/EPP ou o conluio entre os licitantes, em qualquer momento da licitação, mesmo após o encerramento da fase de lances.

O licitante/adjudicatário que cometer qualquer das infrações discriminadas nos subitens anteriores ficará sujeito, sem prejuízo da responsabilidade civil e criminal, às seguintes sanções

Advertência por faltas leves, assim entendidas como aquelas que não acarretarem prejuízos significativos ao objeto da contratação;

Multa de 10% (dez por cento) sobre o valor estimado do(s) item(s) prejudicado(s) pela conduta do licitante;

Suspensão de licitar e impedimento de contratar com o órgão, entidade ou unidade administrativa pela qual a Administração Pública opera e atua concretamente, pelo prazo de até dois anos;

Declaração de inidoneidade para licitar ou contratar com a Administração Pública, enquanto perdurarem os motivos determinantes da punição ou até que seja promovida a reabilitação perante a própria autoridade que aplicou a penalidade, que será concedida sempre que a Contratada ressarcir a Contratante pelos prejuízos causados.

A aplicação de qualquer das penalidades previstas realizar-se-á em processo administrativo que assegurará o contraditório e a ampla defesa, observando-se o procedimento previsto na Lei nº 8.666/93, e subsidiariamente na Lei 9.784/99.

A autoridade competente, na aplicação das sanções, levará em consideração a gravidade da conduta do infrator, o caráter educativo da pena, bem como o dano causado à Administração, observado o princípio da proporcionalidade.

As multas devidas e/ou prejuízos causados à Contratante serão deduzidos dos valores a serem pagos, ou recolhidos em favor do Município de Alto Alegre do Maranhão, ou ainda quando for o caso, serão inscritos na Dívida Ativa Municipal e cobrados judicialmente.

Caso a Contratante determine, a multa deverá ser recolhida no prazo de 15 (quinze) dias, a contar da data do recebimento da comunicação enviada pela autoridade competente.

As sanções aqui previstas são independentes entre si, podendo ser aplicadas isoladas ou no caso das multas, cumulativamente, sem prejuízo de outras medidas cabíveis.

As infrações e sanções relativas a atos praticados no decorrer da licitação estão previstas no Edital.

14. CLÁUSULA DÉCIMA TERCEIRA – DA RESCISÃO CONTRATUAL

O presente Termo de Contrato poderá ser rescindido nas hipóteses previstas no art. 78 da Lei nº 8.666, de 1993, com as consequências indicadas no art. 80 da mesma lei, sem prejuízo das sanções aplicáveis.

É admissível a fusão, cisão ou incorporação da contratada com/em outra pessoa jurídica, desde que sejam observados pela nova pessoa jurídica todos os requisitos de habilitação exigidos na licitação original; sejam mantidas as demais cláusulas e condições do contrato prejuízo não haja prejuízo à execução do objeto pactuado e haja a anuência expressa da administração à continuidade do contrato.

Os casos de rescisão contratual serão formalmente motivados, assegurando-se à CONTRATADA o direito à prévia e ampla defesa.

ANA PAULA MUNIZ SEREJO:00922656347
Digitally signed by ANA PAULA MUNIZ SEREJO:00922656347 DN: cn=ANA PAULA MUNIZ SEREJO:00922656347, c=BR, o=ICP-Brasil, ou=Autoridade Certificadora SAFE-ID BRASIL, email=Apsmuniz1@gmail.com Date: 2024.01.15 14:53:51 -03'00'

PDF-XChange Viewer Click to buy NOW! www.docu-track.com

PDF-XChange Viewer Click to buy NOW! www.docu-track.com

A CONTRATADA reconhece os direitos da CONTRATANTE em caso de rescisão administrativa prevista no ar. 77 da Lei nº 8.666, de 1993.

O termo de rescisão será precedido de relatório indicativo dos seguintes aspectos conforme o caso:

Balanço dos eventos contratuais já cumpridos ou parcialmente cumpridos;

Relação dos pagamentos já efetuados e ainda devidos;

Indenizações e multas.

BURITICUPU-MA
Proc. 120300 2025
Fls. 11
Rub.

15. CLAUSULA DÉCIMA QUARTA – DAS ALTERAÇÕES

Eventuais alterações contratuais reger-se-ão pela disciplina do artigo 65 da Lei nº 8.666, de 1993.

A CONTRATADA ficará obrigada a aceitar, nas mesmas condições contratuais, os acréscimos ou supressões que se fizerem necessários, até o limite de 25% (vinte e cinco por cento) do valor inicial atualizado da contratação.

É vedado efetuar acréscimos nos quantitativos fixados pela ata de registro de preços, inclusive o acréscimo de que trata o § 1º do art. 65 da Lei nº 8.666, de 1993.

As supressões resultantes de acordo celebrado entre os contratantes poderão exceder o limite de 25% (vinte e cinco por cento).

16. CLÁUSULA DÉCIMA QUINTA – VEDAÇÕES

É vedado à CONTRATADA:

Caucionar ou utilizar este Termo de Contrato para qualquer operação financeira;

Interromper a execução contratual sob a alegação de inadimplemento por parte da CONTRATANTE, salvo nos casos previstos em lei.

17. CLÁUSULA DÉCIMA SEXTA – DOS CASOS OMISSOS

Os casos omissos ou situações não explicitadas nas cláusulas deste Contrato serão decididos pela CONTRATANTE, segundo as disposições contidas na Lei nº 10.520, de 2002; do Decreto 10.024/2019 de 10.09.2019; da Lei nº 8.078, de 1990 - Código de Defesa do Consumidor, da Lei Complementar nº 123, de 2006, e 147, de 2014 e da Lei nº 8.666, de 1993, subsidiariamente, bem como nos demais regulamentos e normas administrativas federais, que fazem parte integrante deste Contrato, independentemente de suas transcrições.

18. CLÁUSULA DÉCIMA SÉTIMA – DA PUBLICAÇÃO

Incumbirá à CONTRATANTE providenciar a publicação do extrato deste Contrato no Diário Oficial do Município, até o quinto dia útil do mês seguinte ao de sua assinatura, para ocorrer no prazo de 20 (vinte) dias daquela data.

19. CLÁUSULA DÉCIMA OITAVA – DO FORO

Fica eleito o foro da Comarca de São Mateus/MA com exclusão de qualquer outro, por mais privilegiado que seja, para dirimir quaisquer questões oriundas do presente Contrato.

E assim, por estarem de acordo, ajustados e contratados, após lido e achado conforme, as partes a seguir firmam o presente Contrato em 03 (três) vias, de igual teor e forma, para um só efeito, na presença de 02 (duas) testemunhas abaixo assinadas.

Alto Alegre do Maranhão, **15** de **janeiro** de **2024**.

ANA PAULA MUNIZ SEREJO:00922656347

Digitally signed by ANA PAULA MUNIZ SEREJO:00922656347
DN: cn=ANA PAULA MUNIZ SEREJO:00922656347, c=BR, o=ICP-Brasil, ou=Autoridade Certificadora SAFE-ID BRASIL, email=Apsmuniz1@gmail.com
Date: 2024.01.15 14:53:57 -03'00'

PDF-XChange Viewer
Click to buy NOW!
www.docu-track.com

PREFEITURA MUNICIPAL DE ALTO ALEGRE DO MARANHÃO
ESTADO DO MARANHÃO
COMISSÃO PERMANENTE DE LICITAÇÃO

PDF-XChange Viewer
Click to buy NOW!
www.docu-track.com

Pela CONTRATANTE _____

BURITICUPU MA
Proc. 1203001 2025
Fls. 1148
Rub.

Pela CONTRATADA _____

ANA PAULA MUNIZ SEREJO:00922656347
Digitally signed by ANA PAULA MUNIZ SEREJO:00922656347
DN: cn=ANA PAULA MUNIZ SEREJO:00922656347, c=BR, o=ICP-Brasil, ou=Autoridade Certificadora SAFE-ID BRASIL, email=Apsmuniz1@gmail.com
Date: 2024.01.15 14:54:06 -03'00'

TESTEMUNHAS:

_____

Nome:
CPF nº:

_____

Nome:
CPF nº:

ANA PAULA MUNIZ SEREJO:00922656347
Digitally signed by ANA PAULA MUNIZ SEREJO:00922656347
DN: cn=ANA PAULA MUNIZ SEREJO:00922656347, c=BR, o=ICP-Brasil, ou=Autoridade Certificadora SAFE-ID BRASIL, email=Apsmuniz1@gmail.com
Date: 2024.01.15 14:54:15 -03'00'

SEREJO

FACHADA

BURITICUPU-MA
Proc. 1203001 2025
Fls. 1149
Rub.

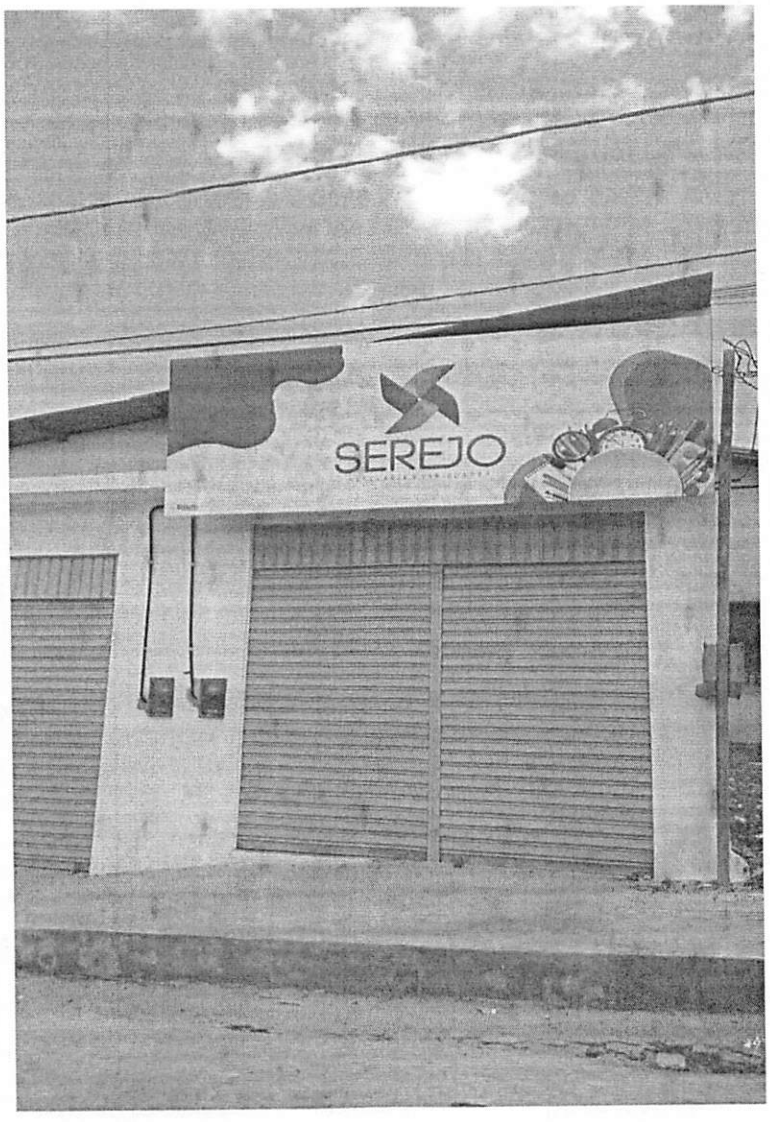

A P M SEREJO LTDA - EPP
Avenida Principal, Condomínio Residencial Amendoeira,
Quadra 09, n° 37, Maracanã
São Luís -MA, CEP 65.091-577
CNPJ 43.681.732/0001-05
E-mail: serejoexp@gmail.com
I.E. 127272313
Tel.: (98) 981357096

SEREJO

BURITICUPU-MA
Proc. 120001 2025
Fls. 1150
Rub

DEPOSITO

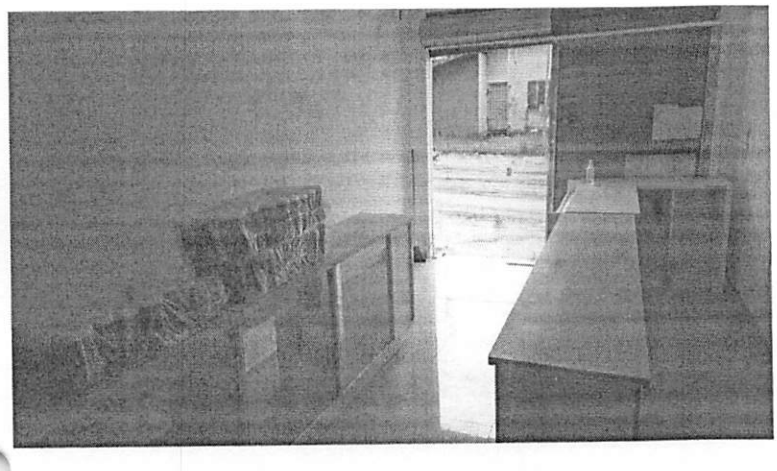

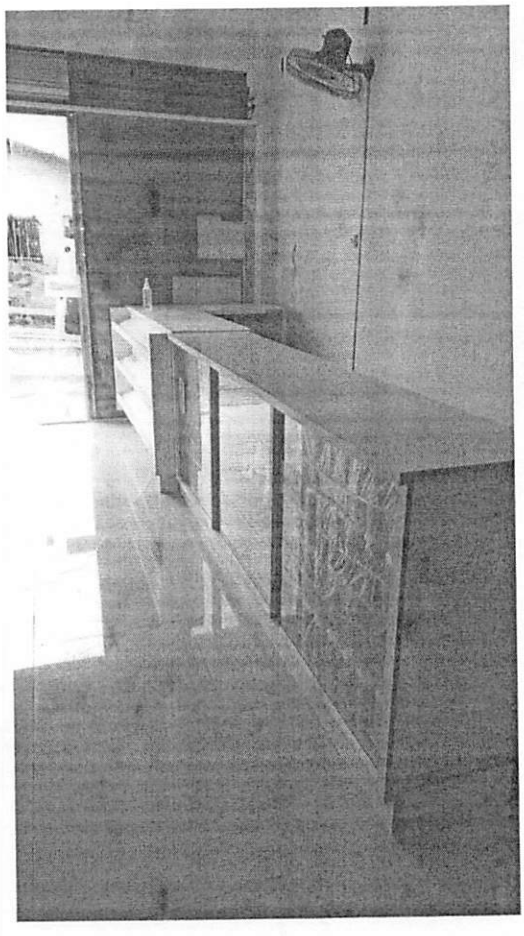

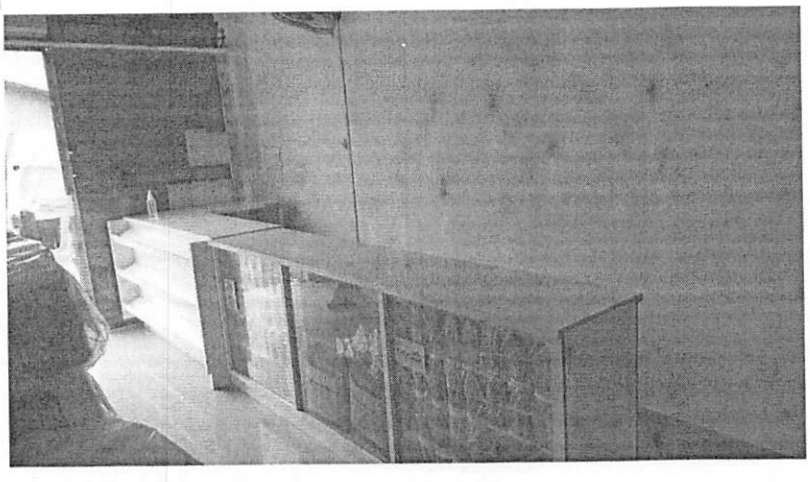

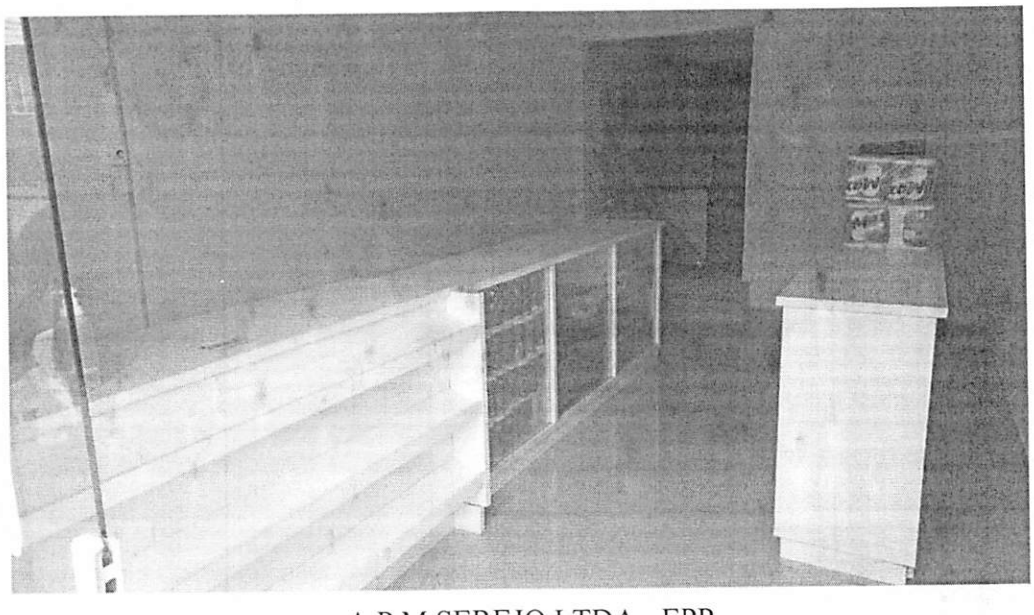

A P M SEREJO LTDA - EPP
Avenida Principal, Condomínio Residencial Amendoeira,
Quadra 09, n° 37, Maracanã
São Luís -MA, CEP 65.091-577
CNPJ 43.681.732/0001-05
E-mail: serejoexp@gmail.com
I.E. 127272313
Tel.: (98) 981357096

SEREJO

BURITICUPU-MA
Proc. 120300/2025
Fls. 1151
Rub.

DECLARAÇÃO DE CUMPRIMENTO DOS REQUISITOS DO EDITAL

A empresa A P M Serejo LTDA, inscrita no CNPJ sob o nº 43.681.732/0001-05, com sede à Avenida Principal, Cond. Res. Amendoeira quadra 9, N° 37, Maracanã, por meio de seu representante legal infra-assinado, declara, sob as penas da lei, que cumpre integralmente todos os requisitos de habilitação e demais condições exigidas no Edital do Pregão Eletrônico nº 02, conforme previsto no art. 6º, inciso V, do Decreto nº 10.024/2019.

Declara, ainda, que tem pleno conhecimento e aceita todas as condições estabelecidas no referido edital, comprometendo-se a apresentar, na forma e prazos previstos, toda a documentação exigida, caso seja a vencedora do certame.

Por ser verdade, firma a presente para os devidos fins.

São Luís -MA, 28 abril de 2025

ANA PAULA MUNIZ SEREJO:00922656347

Assinado de forma digital por ANA PAULA MUNIZ SEREJO:00922656347
Dados: 2025.04.28 10:27:30 -03'00'

A P M SEREJO LTDA - EPP
Avenida Principal, Condomínio Residencial Amendoeira,
Quadra 09, n° 37, Maracanã
São Luís -MA, CEP 65.091-577
CNPJ 43.681.732/0001-05
E-mail: serejoexp@gmail.com
I.E. 127272313
Tel.: (98) 981357096

SEREJO

ANA PAULA MUNIZ SEREJO

BURITICUPU MA
Proc. 1203001 2025
Fls. 1152
Rub

A P M SEREJO LTDA - EPP
Avenida Principal, Condomínio Residencial Amendoeira,
Quadra 09, n° 37, Maracanã
São Luís -MA, CEP 65.091-577
CNPJ 43.681.732/0001-05
E-mail: serejoexp@gmail.com
I.E. 127272313
Tel.: (98) 981357096

PDF-XChange Viewer Click to buy NOW! www.docu-track.com

SEREJO

PDF-XChange Viewer Click to buy NOW! www.docu-track.com

BURITICUPU MA
Proc. 120300 2025
Fls. 1153
Rub.

DECLARAÇÃO DE LOCALIZAÇÃO E FUNCIONAMENTO

Ilustríssimo (a) senhor (a)

Pregoeiro (a)

Eu, Ana Paula Muniz Serejo, portador (a) da cédula de identidade nº 000124449399-3, e do CPF nº 009226563-47, residente e domiciliado na Rua marquês de Olinda, nº19, Bairro Recanto dos nobres, Condomínio Copenhagen., declaro sob as penalidades da lei, que a empresa A P M SEREJO LTDA, CNPJ nº 43.681.732/0001-05, está localizada e em pleno funcionamento na Avenida Principal, Condomínio Residencial Amendoeira, Quadra 09, nº 37, Maracanã, cidade de São Luís, Estado do(a) MA , sendo o local e instalações adequados e compatíveis para o exercício do ramo de atividade da mesma.

Declaro ter ciência que a ausência de sede/instalações adequadas e compatíveis, comprovada através de visita ao local (se houver) realizada pelo Pregoeiro e Equipe de Apoio, ressalvada o direito à ampla defesa, ensejará automaticamente na inabilitação desta empresa.

Declaramos que assumo inteira responsabilidade por todas as informações dispostas nesta declaração, eximindo a Prefeitura Municipal de Bom Jesus das Selvas de qualquer responsabilidade sobre as informações prestadas por esta empresa.

Declaramos ainda, ter ciência que "a falsidade de declaração, resultará na inabilitação desta empresa e caracterizará o crime de que trata o Art. 2(99) do Código Penal, sem prejuízo do enquadramento em outras figuras penais e das sanções administrativas previstas na Lei nº 8.666/93 e alterações posteriores, bem como demais normas pertinentes à espécie".

FACHADA



DEPOSITO

A P M SEREJO LTDA - EPP
Avenida Principal, Condomínio Residencial Amendoeira,
Quadra 09, nº 37, Maracanã
São Luís -MA, CEP 65.091-577
CNPJ 43.681.732/0001-05
E-mail: serejoexp@gmail.com
I.E. 127272313
Tel.: (98) 981357096

PDF-XChange Viewer Click to buy NOW! www.docu-track.com

SEREJO
PAPELARIA E TECIDOS

PDF-XChange Viewer Click to buy NOW! www.docu-track.com

BURITICUPU-MA
Proc. 420300 2025
Fls. 1159
Rub.

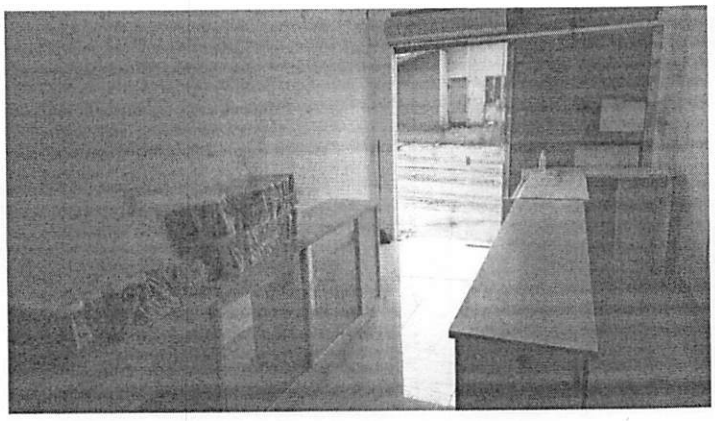

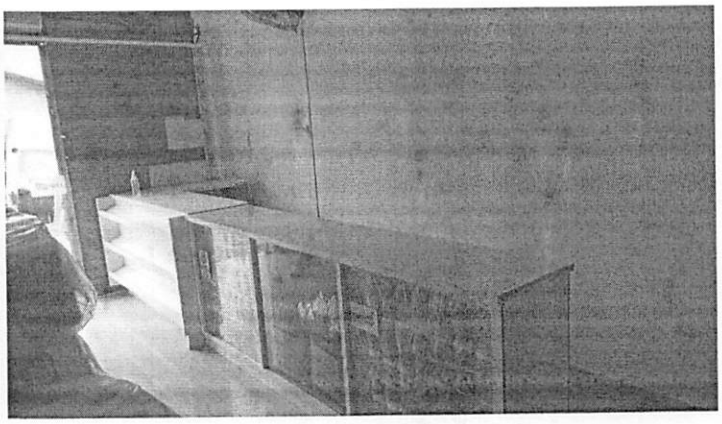

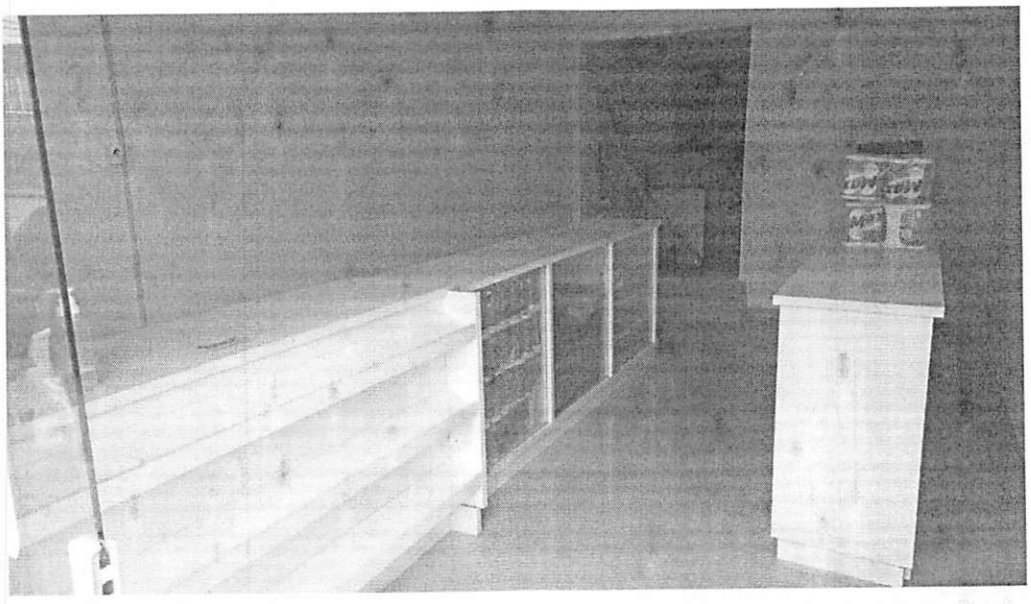

ANA PAULA MUNIZ SEREJO:00922656347

Digitally signed by ANA PAULA MUNIZ SEREJO:00922656347
DN: cn=ANA PAULA MUNIZ SEREJO:00922656347, c=BR, o=ICP-Brasil, ou=Certificado PF A3, email=apsmuniz1@gmail.com
Date: 2023.03.09 08:22:19 -03'00'

ANA PAULA MUNIZ SEREJO

A P M SEREJO LTDA - EPP
Avenida Principal, Condomínio Residencial Amendoeira,
Quadra 09, n° 37, Maracanã
São Luís -MA, CEP 65.091-577
CNPJ 43.681.732/0001-05
E-mail: serejoexp@gmail.com
I.E. 127272313
Tel.: (98) 981357096

PDF-XChange Viewer Click to buy NOW! www.docu-track.com

SEREJO

PDF-XChange Viewer Click to buy NOW! www.docu-track.com

BURITICUPU MA
Proc. 1203001 2025
Fls. 1155
Rub.

A empresa A P M SEREJO LTDA, inscrita no CNPJ nº 43.681.732/0001-05, por intermédio de seu representante legal o (a) Sr(a) Ana Paula Muniz Serejo , portador (a) da CI nº 000124449399-3e do CPF nº 009.226.563-47, DECLARA, sob as sanções administrativas cabíveis e sob as penas da lei, em especial o art. 299do Código Penal Brasileiro, que:

1) **Quanto a empregar agentes incapazes ou relativamente incapazes;** consoante o disposto no Inciso V do Art. 27 da Lei nº 8.666, de 21 de junho de 1983, acrescido pela Lei nº 9.854, de 27 de outubro de 1999, que não possui em seu quadro de pessoal empregado(s) com menos de 18(dezoito) anos em trabalho noturno, perigoso ou insalubre, e em qualquer trabalho menores de 16 (dezesseis) anos, salvo na condição de aprendiz a partir de 14 (quatorze).

2) **Quanto a condição ME/EPP/COOP**, esta empresa está excluída das vedações constantes na Lei Complementar nº. 147/2014 e; na presente data, é considerada:
( ) MICROEMPRESA, conforme Lei Complementar nº 147/2014;
(x) EMPRESA DE PEQUENO PORTE, conforme Lei Complementar nº 147/2014.
( ) COOPERATIVA, conforme artigo 34 da Lei Federal nº 11.488/2007.
( ) Não é ME/EPP/COOP.

3) **Quanto ao pleno conhecimento e atendimento às exigências de habilitação;** que esta empresa atende a todos os requisitos de habilitação, bem como apresenta sua proposta com indicação do objeto e do preço oferecido os quais atendem plenamente ao Edital.

4) **Quanto a inexistência de fato impeditivo de licitar;** nos termos do artigo 32, § 2.º, da Lei Federal n.º 8.666/93, que até a presente data nenhum fato ocorreu que a inabilite a participar do PREGÃO em epígrafe, e que contra ela não existe nenhum pedido de falência ou concordata. Declara, outrossim, conhecer na íntegrao Edital e que se submete a todos os seus termos.

a. **Declara ainda,** nos termos do artigo 9º, III, da Lei Federal n.º 8.666/93, que não possui em seu quadro funcional servidor público ou dirigente de órgão ou entidade contratante ou responsável pela licitação.

b. **Declara também,** nos termos do artigo 9º, I e II, da Lei Federal n.º 8.666/93, que não incide em suas hipóteses vedadas.

5) Quanto a elaboração independente de proposta:

a) A proposta anexa foi elaborada de maneira independente (pelo licitante), e que o conteúdo da proposta anexa não foi, no todo ou em parte, direta ou indiretamente, informado a, discutido com ou recebido de qualquer outro participante potencial ou de fato da (identificação da licitação), por qualquer meio ou por qualquer pessoa;

A P M SEREJO LTDA - EPP
Avenida Principal, Condomínio Residencial Amendoeira,
Quadra 09, nº 37, Maracanã
São Luís -MA, CEP 65.091-577
CNPJ 43.681.732/0001-05
E-mail: serejoexp@gmail.com
I.E. 127272313
Tel.: (98) 981357096

PDF-XChange Viewer Click to buy NOW! www.docu-track.com

SEREJO

PDF-XChange Viewer Click to buy NOW! www.docu-track.com

BURITICUPU-MA
Proc. 120301 2025
Fls. 156
Rub.

b) A intenção de apresentar a proposta anexa não foi informada a, discutido com ou recebido de qualquer outro participante potencial ou de fato da (identificação da licitação), por qualquer meio ou por qualquer pessoa;

c) Que não tentou, por qualquer meio ou por qualquer pessoa, influir na decisão de qualquer outro participante potencial ou de fato da (identificação da licitação) quanto a participar ou não da referida licitação;

d) Que o conteúdo da proposta anexa não será, no todo ou em parte, direta ou indiretamente, comunicado a ou discutido com qualquer outro participante potencial ou de fato da (identificação da licitação) antes da adjudicação do objeto da referida licitação;

e) Que o conteúdo da proposta anexa não foi, no todo ou em parte, direta ou indiretamente, informadoa, discutido com ou recebido de qualquer integrante de (órgão licitante) antes da abertura oficial das propostas;

f) Que está plenamente ciente do teor e da extensão desta declaração e que detém plenos poderes e informações para firmá-la.

6) **Quanto a idoneidade;** declara não ter recebido de qualquer entidade da administração direta ou indireta, em âmbito federal, estadual e/ou municipal, suspensão temporária de participação em licitação e ouimpedimento de contratar com a administração, assim como não ter recebido declaração de inidoneidade para licitar e ou contratar com a administração federal, estadual e/ou municipal.

ANA PAULA MUNIZ SEREJO:00922656347

Digitally signed by ANA PAULA MUNIZ SEREJO:00922656347
DN: cn=ANA PAULA MUNIZ SEREJO:00922656347, c=BR, o=ICP-Brasil, ou=Certificado PF A3, email=apsmuniz1@gmail.com
Date: 2023.04.05 08:33:40 -03'00'

ANA PAULA MUNIZ SEREJO

A P M SEREJO LTDA - EPP
Avenida Principal, Condomínio Residencial Amendoeira,
Quadra 09, n° 37, Maracanã
São Luís -MA, CEP 65.091-577
CNPJ 43.681.732/0001-05
E-mail: serejoexp@gmail.com
I.E. 127272313
Tel.: (98) 981357096

EMPRESA FÁCIL | GOVERNO DO MARANHÃO

Governo do Estado do Maranhão
Secretaria de Estado de Indústria e comércio - SEINC
Junta Comercial do Estado do Maranhão

EMPRESA FÁCIL | GOVERNO DO MARANHÃO

BURITICUPU/MA
Proc. 120500
Fls. 155 2025
Rub.

CERTIDÃO SIMPLIFICADA

Sistema Nacional de Registro de Empresas Mercantis - SINREM

Certificamos que as informações abaixo constam dos documentos arquivados nesta Junta Comercial e são vigentes na data da sua expedição.

Nome Empresarial: A P M SEREJO LTDA **NIRE :** 21201163826 **Natureza Jurídica:** Sociedade Empresária Limitada			**Protocolo:** MAC2500241704
NIRE (Sede) 21201163826	**CNPJ** 43.681.732/0001-05	**Data de Ato Constitutivo** 28/09/2021	**Início de Atividade** 13/09/2021

Endereço Completo
Avenida PRINCIPAL, Nº 37, COND RES AMENDOEIRA QUADRA9, MARACANA - São Luís/MA - CEP 65091-577

Objeto Social
COMERCIO ATACADISTA DE ARTIGOS DE ESCRITORIO E DE PAPELARIA. COMERCIO ATACADISTA DE PRODUTOS ALIMENTICIOS EM GERAL. COMERCIO ATACADISTA DE ARTIGOS DE CAMA, MESA E BANHO. COMERCIO ATACADISTA DE ARTIGOS DE ARMARINHO. COMERCIO ATACADISTA DE ARTIGOS DO VESTUARIO E ACESSORIOS, EXCETO PROFISSIONAIS E DE SEGURANCA. COMERCIO ATACADISTA DE ROUPAS E ACESSORIOS PARA USO PROFISSIONAL E DE SEGURANCA DO TRABALHO. COMERCIO ATACADISTA DE MEDICAMENTOS E DROGAS DE USO HUMANO. COMERCIO ATACADISTA DE INSTRUMENTOS E MATERIAIS PARA USO MEDICO, CIRURGICO, HOSPITALAR E DE LABORATORIOS. COMERCIO ATACADISTA DE PROTESES E ARTIGOS DE ORTOPEDIA. COMERCIO ATACADISTA DE PRODUTOS ODONTOLOGICOS. COMERCIO ATACADISTA DE LIVROS, JORNAIS E OUTRAS PUBLICACOES. COMERCIO ATACADISTA DE EQUIPAMENTOS ELETRICOS DE USO PESSOAL E DOMESTICO. COMERCIO ATACADISTA DE APARELHOS ELETRONICOS DE USO PESSOAL E DOMESTICO. COMERCIO ATACADISTA DE MOVEIS E ARTIGOS DE COLCHOARIA. COMERCIO ATACADISTA DE PRODUTOS DE HIGIENE, LIMPEZA E CONSERVACAO DOMICILIAR. COMERCIO ATACADISTA DE PRODUTOS DE HIGIENE, LIMPEZA E CONSERVACAO DOMICILIAR, COM ATIVIDADE DE FRACIONAMENTO E ACONDICIONAMENTO ASSOCIADA. COMERCIO ATACADISTA DE OUTROS EQUIPAMENTOS E ARTIGOS DE USO PESSOAL E DOMESTICO NAO ESPECIFICADOS ANTERIORMENTE (ARTIGOS PARA HABITACAO DE VIDRO, CRISTAL, PORCELANA, BORRACHA, PLASTICO, METAL, MADEIRA, VIME, BAMBU E OUTROS SIMILARES, PANELAS, LOUCAS, GARRAFAS TERMICAS, ESCADAS DOMESTICAS, ESCOVAS, VASSOURAS, CABIDE). COMERCIO ATACADISTA DE EQUIPAMENTOS DE INFORMATICA. COMERCIO ATACADISTA DE SUPRIMENTOS PARA INFORMATICA. COMERCIO ATACADISTA DE COMPONENTES ELETRONICOS E EQUIPAMENTOS DE TELEFONIA E COMUNICACAO. COMERCIO ATACADISTA DE MAQUINAS, APARELHOS E EQUIPAMENTOS PARA USO AGROPECUARIO PARTES E PECAS. COMERCIO ATACADISTA DE MAQUINAS E EQUIPAMENTOS PARA USO INDUSTRIAL PARTES E PECAS. COMERCIO ATACADISTA DE MAQUINAS, APARELHOS E EQUIPAMENTOS PARA USO ODONTO-MEDICO-HOSPITALAR PARTES E PECAS. COMERCIO ATACADISTA DE OUTRAS MAQUINAS E EQUIPAMENTOS NAO ESPECIFICADOS ANTERIORMENTE (MOTORES E TRANSFORMADORES ELETRICOS, MAQUINAS, APARELHOS E EQUIPAMENTOS PARA USOS TECNICO E PROFISSIONAL MAQUINAS E EQUIPAMENTOS PARA ESCRITORIO) PARTES E PECAS. COMERCIO ATACADISTA DE MATERIAL ELETRICO. COMERCIO ATACADISTA DE MERCADORIAS EM GERAL, COM PREDOMINANCIA DE PRODUTOS ALIMENTICIOS. COMERCIO VAREJISTA DE MERCADORIAS EM GERAL, COM PREDOMINANCIA DE PRODUTOS ALIMENTICIOS - HIPERMERCADOS, LOJAS DE VARIEDADES, EXCETO LOJAS DE DEPARTAMENTOS OU MAGAZINES. COMERCIO VAREJISTA DE MATERIAL ELETRICO. COMERCIO VAREJISTA ESPECIALIZADO DE EQUIPAMENTOS E SUPRIMENTOS DE INFORMATICA. COMERCIO VAREJISTA ESPECIALIZADO DE ELETRODOMESTICOS E EQUIPAMENTOS DE AUDIO E VIDEO. COMERCIO VAREJISTA DE MOVEIS. COMERCIO VAREJISTA DE ARTIGOS DE ARMARINHO. COMERCIO VAREJISTA DE ARTIGOS DE CAMA, MESA E BANHO. COMERCIO VAREJISTA DE LIVROS. COMERCIO VAREJISTA DE ARTIGOS DE PAPELARIA. COMERCIO VAREJISTA DE BRINQUEDOS E ARTIGOS RECREATIVOS. COMERCIO VAREJISTA DE ARTIGOS ESPORTIVOS. COMERCIO VAREJISTA DE ARTIGOS DO VESTUARIO E ACESSORIOS. COMERCIO VAREJISTA DE PRODUTOS SANEANTES DOMISSANITARIOS. LOCACAO DE AUTOMOVEIS SEM CONDUTOR. ALUGUEL DE MAQUINAS E EQUIPAMENTOS PARA CONSTRUCAO SEM OPERADOR, EXCETO ANDAIMES.

Capital Social R$ 500.000,00 (quinhentos mil reais) **Capital Integralizado** R$ 500.000,00 (quinhentos mil reais)	**Porte** EPP (Empresa de Pequeno Porte)	**Prazo de Duração** Indeterminado

Dados do Sócio

Nome	CPF/CNPJ	Participação no capital	Espécie de sócio	Administrador	Término do mandato
ANA PAULA MUNIZ SEREJO	009.226.563-47	R$ 500.000,00	Sócio	S	Indeterminado

Dados do Administrador

Nome	CPF	Término do mandato
ANA PAULA MUNIZ SEREJO	009.226.563-47	Indeterminado

Último Arquivamento

Data	Número	Ato/eventos	Situação / Status
17/03/2025	20250344467	223 / 223 - BALANCO	ATIVA / SEM STATUS

Esta certidão foi emitida automaticamente em 04/04/2025, às 15:00:16 (horário de Brasília).
Se impressa, verificar sua autenticidade no **https://www.empresafacil.ma.gov.br**, com o código **53E2QS1X.**

CARLOS ANDRÉ DE MORAES PEREIRA
Secretário-Geral

CRCMA
CONSELHO REGIONAL DE CONTABILIDADE
DO MARANHÃO

BURITICUPU-MA
Proc. 203001 2025
Fls. 1158
Rub.

CONSELHO REGIONAL DE CONTABILIDADE DO ESTADO DO MARANHÃO
CERTIDÃO DE HABILITAÇÃO PROFISSIONAL

O CONSELHO REGIONAL DE CONTABILIDADE DO ESTADO DO MARANHÃO certifica que o(a) profissional identificado(a) no presente documento encontra-se habilitado para o exercício da profissão contábil.

IDENTIFICAÇÃO DO REGISTRO

NOME..... : RODRIGO LAREDO MAMEDE
REGISTRO..... : MA-013780/O-8
CATEGORIA..... : CONTADOR
CPF..... : ***.564.882-**

A falsificação deste documento constitui-se em crime previsto no Código Penal Brasileiro, sujeitando o autor à respectiva ação penal.

Emissão: MARANHÃO, 10/03/2025 as 13:24:21.
Válido até: 08/06/2025.
Código de Controle: 490494.

Para verificar a autenticidade deste documento consulte o site do CRCMA.

CERTIFICADO
102025009212431

PREFEITURA DE SÃO LUÍS

SECRETARIA MUNICIPAL DE FAZENDA

BURITICUPU-MA
Proc. 10007 2025
Fls. 159
Rub.

2025

ALVARÁ DE LICENÇA E FUNCIONAMENTO

FINALIDADE: FUNCIONAMENTO DE ESTABELECIMENTO

INSCRIÇÃO MUNICIPAL	CPF/CNPJ	NÚMERO DE CONTROLE
3682402993	43.681.732/0001-05	92120253469066

RAZÃO SOCIAL

A P M SEREJO LTDA

NOME FANTASIA

SEREJO VARIEDADES

LOCALIZAÇÃO **INSCRIÇÃO IMOBILIÁRIA**

AV PRINCIPAL COND RES AMENDOEIRA QUADRA9 Nº 37, MARACANA
65091577 -SAO LUIS-MA

CNAE Principal e Secundários

464780100 - COMERCIO ATACADISTA DE ARTIGOS DE ESCRITORIO E DE PAPELARIA
463970100 - COMERCIO ATACADISTA DE PRODUTOS ALIMENTICIOS EM GERAL
464190200 - COMERCIO ATACADISTA DE ARTIGOS DE CAMA, MESA E BANHO
464190300 - COMERCIO ATACADISTA DE ARTIGOS DE ARMARINHO
464270100 - COMERCIO ATACADISTA DE ARTIGOS DO VESTUARIO E ACESSORIOS, EXCETO PROFISSIONAIS E DE SEGURANCA

RESTRIÇÕES

Este contribuinte está autorizado a desenvolver as atividades acima elencadas e firma compromisso, sob as penas da lei, de que conhece e atende os requisitos legais exigidos para funcionamento e exercício das atividades econômicas constantes do objeto social, no que respeita ao uso e ocupação do solo, as atividades domiciliares e restrições ao uso de espaços públicos, acessibilidade e de segurança sanitária, ambiental e de prevenção contra incêndios e pânico. O contribuinte reconhece que o não atendimento a estes requisitos acarretará a suspensão e a cassação subsequente do Alvará de Funcionamento, nos termos da legislação vigente.

NOTA: ESTE ALVARÁ DEVE SER AFIXADO EM LOCAL VISÍVEL E ACESSÍVEL À FISCALIZAÇÃO.

VALIDADE: 31/12/2025

CÓDIGO DE AUTENTICIDADE:

273237B585BDA76639878AE8302D88F7

FastReport - Unregistered version (only 3 pages)

ESTADO DO MARANHÃO
SECRETARIA DE SEGURANÇA PÚBLICA
CORPO DE BOMBEIROS MILITAR DO MARANHÃO
DIRETORIA DE ATIVIDADES TÉCNICAS

CERTIFICADO DE APROVAÇÃO CA - Nº.: CA-3714324-DAT

EDIFICAÇÃO DE MÉDIO RISCO

1. IDENTIFICAÇÃO DA EDIFICAÇÃO E/OU ÁREA DE RISCO

Nome / Razão Social:
A P M SEREJO LTDA
Cpf / Cnpj:
43.681.732/0001-05

BURITICUPU MA
Proc. 020001/2025
Fls. 1160
Rub.

Nome fantasia / Ocupante:
****

Ramo de Atividade:
COMÉRCIO ATACADISTA DE ARTIGOS DE ESCRITÓRIO E DE PAPELARIA.
ATC(m²): 48,34
Nº Pav: 1

Endereço:
AV PRINCIPAL
Bairro:
MARACANÃ
Número:
37
Cidade:
SÃO LUÍS
Uf
MA

2. MEDIDAS DE SEGURANÇA CONTRA INCÊNDIO EXIGIDAS

( ) Saídas de emergência ( ) Iluminação de emergência ( ) Extintores ( ) Gerenciamento de risco
( ) Controle de materiais de acabamento ( ) Sinalização de emergência ( ) Brigada

3. RISCOS ESPECIAIS

- Armazenamento ou manipulação de líquidos inflamáveis/combustíveis até 500 litros
- Uso de Gás Liquefeito de Petróleo (GLP) até 380 Kg

4. AVALIAÇÃO DA CLASSIFIAÇÃO DA EDIFICAÇÃO

Declaro que a presente edificação se classifica como sendo de médio risco à vida e ao patrimônio, nos termos do item 2.2.2 da norma Técnica nº 42 – Processo Técnico Simplificado.

5. AVALIAÇÃO DAS SAÍDAS DE EMERGÊNCIA

Declaro que as saídas serão instaladas de acordo com a Norma Técnica específica deste sistema no âmbito do CBMMA

6. AVALIAÇÃO DOS EXTINTORES DE INCÊNDIO

Declaro que a sinalização de emergência serão instaladas de acordo com a Norma Técnica específica deste sitema no âmbito do CBMMA

8. AVALIAÇÃO DO CONTROLE DE MATERIAL DE ACABAMENTO (Se houver)

Declaro que os materiais de acabamento e revestimento utilizados atenderão a Norma Técnica específica deste sistema no ambito do CBMMA.

9. AVALIAÇÃO DA ILUMINAÇÃO DE EMERGÊNCIA (Se houver)

Declaro que a iluminação de emergência será instalada de acordo com a Norma Técnica específica deste sistema no âmbito do CBMMA.

10. AVALIAÇÃO DO GLP (Se houver)

Declaro que a Central de GLP atenderá ao disposto em Norma Técnica específica deste sistema no âmbito do CBMMA.

11. AVALIAÇÃO DAS INSTALAÇÕES ELÉTRICAS

Declaro que as instalações eletricas estarão em conformidade com as exigências da Norma Técnica específica deste sistema no âmbito do CBMMA.

12. DECLARAÇÕES GENÉRICAS

Declaro estar ciente de que o Corpo de Bombeiros Militar pode, a qualquer tempo, verificar as informações e declarações prestadas, inclusive por meio de vistorias e de solicitação de documentos.
Declaro estar ciente de que se forem alteradas as características da edificação e da sua ocupação, este documento perderá validade e deverei buscar realizar uma nova regularização da minha edificação.
Declaro estar ciente de que o Corpo de Bombeiros Militar pode iniciar o processo de cassação da Licença, sem prejuízo da comunicação ao Ministério Público Estadual e demais órgãos, sempre que:
a. houver qualquer irregularidade, inconsistência ou falta de documentação obrigatória;
b. houver algum embaraço, resistência ou recusa de atendimento na edificação;
c. for constatado o não enquadramento do estabelecimento comercial nas regras para concessão de licença prévia à vistoria, com Declaração do Proprietário ou Responsável pelo uso, de acordo com a Norma Técnica Ro 42 - Processo Técnico Simplificado;
d. for constatado, em vistoria, situação de risco iminente à vida, ao meio ambiente ou ao patrimônio;
e. for constatado, em vistoria, o não atendimento das exigências do Regulamento de Segurança contra Incêndio do Estado do Maranhão.

13. AVISO

O registro de informação inverídica pode acarretar ao usuário o crime de falsidade ideológica, tipificado no artifo 299 do código penal, com previsão de pena de um a cinco anos de reclusão e multa, sem prejuízo da providências administrativas e cíveis cabiveis.

1. Este documeto deverá permanecer na edificação em local visível.
2. Este certificado tem validade de 12 (doze) meses a partir de sua data base, estando sujeito a ser cassado, quando constatado alterações nos sistemas preventivos contra incêndio e pânico.

Data/Emissão: 11/10/2024
Analista: DAERLISON COELHO RODRIGUES

Código de validação.

CA-3714324-DAT
A validade deste documento pode ser confirmada em https://cbm.ssp.ma.gov.br

WELLINGTON SOARES ARAÚJO
DIRETOR DA DAT

End.: RUA CAMINHO DA BOIADA, Nº 130 Bairro: CENTRO
Cidade: SÃO LUÍS - MA Cep: 65025-200
Contato: (98)3212-1510 E-mail: dat@cbm.ma.gov.br

ESTADO DO MARANHÃO
PREFEITURA MUNICIPAL DE BURITICUPU/MA
CNPJ Nº 01.612.525/0001-40
Rua São Raimundo, nº 01, CEP: 65.393-000, Centro – Buriticupu/MA

BURITICUPU/MA
Proc. 1203001 2025
Fls.
Rub.

Processo Administrativo nº 1203001/2025
Modalidade: Pregão Eletrônico n° 002/2025

Objeto: Registro de Preços para contratação de empresa para aquisição de gêneros alimentícios em geral, material de limpeza e higiene e materiais de expediente para atender as necessidades da Câmara Municipal de Buriticupu – MA.

DOCUMENTOS DE HABILITAÇÃO:

A C S DA SILVA
CNPJ: 48.706.490/0001-72

BURITICUPU - MA, em 28 de abril de 2025.

ALTERAÇÃO DO INSTRUMENTO

CNPJ: 48.706.490/0001-72

A C S DA SILVA

BURITICUPU-MA
Proc. 103006 2025
Fls. 1 1 6 2
Rub.

ANTONIO CARLOS SANTOS DA SILVA , Brasileiro, Solteiro, nascido em 13/10/1984, empresário, número do documento 009.026.343-05, residente e domiciliado no(a): RUA MAE DUDU QD 5 27, ZUMBI DOS PALMARES, QUADRA 05, Paço do Lumiar - MA, CEP 65130-000, na qualidade de titular da **A C S DA SILVA** , com sede na RUA DAS PALMEIRAS/DAS PITANGAS, QD.78, Nº 7, RENASCENCA, CEP 65075-300, São Luís - MA,
com registro nessa Junta Comercial, inscrito no CNPJ sob o Nº 48.706.490/0001-72, resolve alterar seu instrumento de inscrição sob as seguintes clausulas:

CLÁUSULA I: ALTERAÇÃO DA SEDE

Alterar o endereço da sede, que passa a localizar-se na RUA NOSSA SENHORA DA VITORIA, LOJA 12 - PAV. SUPERIOR, Nº 28, TURU, CEP: 65068-380, São Luís - MA.

CLÁUSULA II: ALTERAÇÃO DO OBJETO (art. 968, III, CC)

O Empresário Individual terá por objeto o exercício das seguintes atividades econômicas:

1821-1/00 - Serviços de pré-impressão

1413-4/02 - Confecção, sob medida, de roupas profissionais

1413-4/03 - Facção de roupas profissionais

1822-9/01 - Serviços de encadernação e plastificação

1822-9/99 - Serviços de acabamentos gráficos, exceto encadernação e plastificação

2212-9/00 - Reforma de pneumáticos usados

3102-1/00 - Fabricação de móveis com predominância de metal

3103-9/00 - Fabricação de móveis de outros materiais, exceto madeira e metal

3329-5/01 - Serviços de montagem de móveis de qualquer material

4313-4/00 - Obras de terraplenagem

4322-3/02 - Instalação e manutenção de sistemas centrais de ar condicionado, de ventilação e refrigeração

4530-7/03 - Comércio a varejo de peças e acessórios novos para veículos automotores

4530-7/04 - Comércio a varejo de peças e acessórios usados para veículos automotores

4530-7/05 - Comércio a varejo de pneumáticos e câmaras-de-ar

4642-7/02 - Comércio atacadista de roupas e acessórios para uso profissional e de segurança do trabalho

ALTERAÇÃO DO INSTRUMENTO

CNPJ: 48.706.490/0001-72

A C S DA SILVA

BURITICUPU-MA
Proc. 2025
Fls. 1163
Rub.

4645-1/03 - Comércio atacadista de produtos odontológicos

4646-0/02 - Comércio atacadista de produtos de higiene pessoal

4647-8/01 - Comércio atacadista de artigos de escritório e de papelaria

4647-8/02 - Comércio atacadista de livros, jornais e outras publicações

4649-4/08 - Comércio atacadista de produtos de higiene, limpeza e conservação domiciliar

4649-4/09 - Comércio atacadista de produtos de higiene, limpeza e conservação domiciliar, com atividade de fracionamento e acondicionamento associada

4649-4/99 - Comércio atacadista de outros equipamentos e artigos de uso pessoal e doméstico não especificados anteriormente

4664-8/00 - Comércio atacadista de máquinas, aparelhos e equipamentos para uso odonto-médico-hospitalar; partes e peças

4712-1/00 - Comércio varejista de mercadorias em geral, com predominância de produtos alimentícios - minimercados, mercearias e armazéns

4723-7/00 - Comércio varejista de bebidas

4724-5/00 - Comércio varejista de hortifrutigranjeiros

4744-0/01 - Comércio varejista de ferragens e ferramentas

4751-2/01 - Comércio varejista especializado de equipamentos e suprimentos de informática

4752-1/00 - Comércio varejista especializado de equipamentos de telefonia e comunicação

4753-9/00 - Comércio varejista especializado de eletrodomésticos e equipamentos de áudio e vídeo

4754-7/01 - Comércio varejista de móveis

4754-7/02 - Comércio varejista de artigos de colchoaria

4755-5/01 - Comércio varejista de tecidos

4755-5/02 - Comercio varejista de artigos de armarinho

4755-5/03 - Comercio varejista de artigos de cama, mesa e banho

4756-3/00 - Comércio varejista especializado de instrumentos musicais e acessórios

4757-1/00 - Comércio varejista especializado de peças e acessórios para aparelhos eletroeletrônicos para uso doméstico, exceto informática e comunicação

4759-8/99 - Comércio varejista de outros artigos de uso pessoal e doméstico não especificados anteriormente

4761-0/01 - Comércio varejista de livros

ALTERAÇÃO DO INSTRUMENTO

CNPJ: 48.706.490/0001-72

A C S DA SILVA

BURITICUPU-MA
Proc. 1203001 2025
Fls. 1164
Rubr

4761-0/03 - Comércio varejista de artigos de papelaria

4763-6/01 - Comércio varejista de brinquedos e artigos recreativos

4763-6/02 - Comércio varejista de artigos esportivos

4772-5/00 - Comércio varejista de cosméticos, produtos de perfumaria e de higiene pessoal

4781-4/00 - Comércio varejista de artigos do vestuário e acessórios

4782-2/01 - Comércio varejista de calçados

4789-0/05 - Comércio varejista de produtos saneantes domissanitários

4789-0/07 - Comércio varejista de equipamentos para escritório

5620-1/01 - Fornecimento de alimentos preparados preponderantemente para empresas

5620-1/02 - Serviços de alimentação para eventos e recepções - bufê

5620-1/04 - Fornecimento de alimentos preparados preponderantemente para consumo domiciliar

6311-9/00 - Tratamento de dados, provedores de serviços de aplicação e serviços de hospedagem na internet

6920-6/01 - Atividades de contabilidade

6920-6/02 - Atividades de consultoria e auditoria contábil e tributária

7733-1/00 - Aluguel de máquinas e equipamentos para escritório

7739-0/03 - Aluguel de palcos, coberturas e outras estruturas de uso temporário, exceto andaimes

8211-3/00 - Serviços combinados de escritório e apoio administrativo

8219-9/01 - Fotocópias

8219-9/99 - Preparação de documentos e serviços especializados de apoio administrativo não especificados anteriormente

8230-0/01 - Serviços de organização de feiras, congressos, exposições e festas

8230-0/02 - Casas de festas e eventos

8599-6/04 - Treinamento em desenvolvimento profissional e gerencial

8650-0/02 - Atividades de profissionais da nutrição

8650-0/07 - Atividades de terapia de nutrição enteral e parenteral

9521-5/00 - Reparação e manutenção de equipamentos eletroeletrônicos de uso pessoal e doméstico

ALTERAÇÃO DO INSTRUMENTO

CNPJ: 48.706.490/0001-72

A C S DA SILVA

BURITICUPU-MA
Proc. 1303001 2025
Fls. 1165
Rub.

CLÁUSULA III: DEMAIS CLÁUSULAS

As demais cláusulas constantes no instrumento e que não tenham sido mencionadas na presente alteração continuam inalteradas.

CONSOLIDAÇÃO

A C S DA SILVA

CNPJ: 48.706.490/0001-72

ANTONIO CARLOS SANTOS DA SILVA , Brasileiro, Solteiro, nascido em 13/10/1984, empresário, número do documento 009.026.343-05, residente e domiciliado no(a): RUA MAE DUDU QD 5 27, ZUMBI DOS PALMARES, QUADRA 05, Paço do Lumiar - MA, CEP 65130-000

CLÁUSULA I - DO NOME EMPRESARIAL (art. 997, II, CC): A empresa gira sob o nome empresarial: **A C S DA SILVA**, inscrita no CNPJ n° **48.706.490/0001-72**.

CLÁUSULA II - DA SEDE (art. 997, II, CC): A empresa tem sua sede no endereço na **RUA NOSSA SENHORA DA VITORIA, LOJA 12 - PAV. SUPERIOR, Nº 28, TURU, CEP: 65068-380, São Luís - MA.**

CLÁUSULA III - DO OBJETO SOCIAL (art. 997, II, CC): O Objeto Social é:

1821-1/00 - Serviços de pré-impressão
1413-4/02 - Confecção, sob medida, de roupas profissionais
1413-4/03 - Facção de roupas profissionais
1822-9/01 - Serviços de encadernação e plastificação
1822-9/99 - Serviços de acabamentos gráficos, exceto encadernação e plastificação
2212-9/00 - Reforma de pneumáticos usados
3102-1/00 - Fabricação de móveis com predominância de metal
3103-9/00 - Fabricação de móveis de outros materiais, exceto madeira e metal
3329-5/01 - Serviços de montagem de móveis de qualquer material
4313-4/00 - Obras de terraplenagem
4322-3/02 - Instalação e manutenção de sistemas centrais de ar condicionado, de ventilação e refrigeração
4530-7/03 - Comércio a varejo de peças e acessórios novos para veículos automotores
4530-7/04 - Comércio a varejo de peças e acessórios usados para veículos automotores
4530-7/05 - Comércio a varejo de pneumáticos e câmaras-de-ar

ALTERAÇÃO DO INSTRUMENTO

CNPJ: 48.706.490/0001-72

A C S DA SILVA

BURITICUPU-MA
Proc. 003001 2025
Fls. 1166
Rub.

4642-7/02 - Comércio atacadista de roupas e acessórios para uso profissional e de segurança do trabalho

4645-1/03 - Comércio atacadista de produtos odontológicos

4646-0/02 - Comércio atacadista de produtos de higiene pessoal

4647-8/01 - Comércio atacadista de artigos de escritório e de papelaria

4647-8/02 - Comércio atacadista de livros, jornais e outras publicações

4649-4/08 - Comércio atacadista de produtos de higiene, limpeza e conservação domiciliar

4649-4/09 - Comércio atacadista de produtos de higiene, limpeza e conservação domiciliar, com atividade de fracionamento e acondicionamento associada

4649-4/99 - Comércio atacadista de outros equipamentos e artigos de uso pessoal e doméstico não especificados anteriormente

4664-8/00 - Comércio atacadista de máquinas, aparelhos e equipamentos para uso odonto-médico-hospitalar; partes e peças

4712-1/00 - Comércio varejista de mercadorias em geral, com predominância de produtos alimentícios - minimercados, mercearias e armazéns

4723-7/00 - Comércio varejista de bebidas

4724-5/00 - Comércio varejista de hortifrutigranjeiros

4744-0/01 - Comércio varejista de ferragens e ferramentas

4751-2/01 - Comércio varejista especializado de equipamentos e suprimentos de informática

4752-1/00 - Comércio varejista especializado de equipamentos de telefonia e comunicação

4753-9/00 - Comércio varejista especializado de eletrodomésticos e equipamentos de áudio e vídeo

4754-7/01 - Comércio varejista de móveis

4754-7/02 - Comércio varejista de artigos de colchoaria

4755-5/01 - Comércio varejista de tecidos

4755-5/02 - Comercio varejista de artigos de armarinho

4755-5/03 - Comercio varejista de artigos de cama, mesa e banho

4756-3/00 - Comércio varejista especializado de instrumentos musicais e acessórios

4757-1/00 - Comércio varejista especializado de peças e acessórios para aparelhos eletroeletrônicos para uso doméstico, exceto informática e comunicação

ALTERAÇÃO DO INSTRUMENTO

CNPJ: 48.706.490/0001-72

A C S DA SILVA

BURITICUPU MA
Proc. 120300
Fls. 1/6
Rub. 2025

4759-8/99 - Comércio varejista de outros artigos de uso pessoal e doméstico não especificados anteriormente

4761-0/01 - Comércio varejista de livros

4761-0/03 - Comércio varejista de artigos de papelaria

4763-6/01 - Comércio varejista de brinquedos e artigos recreativos

4763-6/02 - Comércio varejista de artigos esportivos

4772-5/00 - Comércio varejista de cosméticos, produtos de perfumaria e de higiene pessoal

4781-4/00 - Comércio varejista de artigos do vestuário e acessórios

4782-2/01 - Comércio varejista de calçados

4789-0/05 - Comércio varejista de produtos saneantes domissanitários

4789-0/07 - Comércio varejista de equipamentos para escritório

5620-1/01 - Fornecimento de alimentos preparados preponderantemente para empresas

5620-1/02 - Serviços de alimentação para eventos e recepções - bufê

5620-1/04 - Fornecimento de alimentos preparados preponderantemente para consumo domiciliar

6311-9/00 - Tratamento de dados, provedores de serviços de aplicação e serviços de hospedagem na internet

6920-6/01 - Atividades de contabilidade

6920-6/02 - Atividades de consultoria e auditoria contábil e tributária

7733-1/00 - Aluguel de máquinas e equipamentos para escritório

7739-0/03 - Aluguel de palcos, coberturas e outras estruturas de uso temporário, exceto andaimes

8211-3/00 - Serviços combinados de escritório e apoio administrativo

8219-9/01 - Fotocópias

8219-9/99 - Preparação de documentos e serviços especializados de apoio administrativo não especificados anteriormente

8230-0/01 - Serviços de organização de feiras, congressos, exposições e festas

8230-0/02 - Casas de festas e eventos

8599-6/04 - Treinamento em desenvolvimento profissional e gerencial

8650-0/02 - Atividades de profissionais da nutrição

8650-0/07 - Atividades de terapia de nutrição enteral e parenteral

ALTERAÇÃO DO INSTRUMENTO

CNPJ: 48.706.490/0001-72

A C S DA SILVA

BURITICUPU-MA
Proc. 1203006 2025
Fls. 1168
Rub.

9521-5/00 - Reparação e manutenção de equipamentos eletroeletrônicos de uso pessoal e doméstico

CLÁUSULA IV – DO CAPITAL (art. 997, III e art. 980-A, CC):

O capital social é de R$ 500.000,00 (Quinhentos mil reais).

CLÁUSULA V - DO INÍCIO DAS ATIVIDADES E PRAZO DE DURAÇÃO (art. 53, III, F, Decreto n° 1.800/96):

A empresa iniciou suas atividades em 23/11/2022 e seu prazo de duração é por tempo indeterminado.

CLÁUSULA VI - DECLARAÇÃO DE DESIMPEDIMENTO:

O empresário declara, sob as penas da lei, de que não está impedido de exercer a administração da empresa, por lei especial, ou em virtude de condenação criminal, ou por se encontrar sob os efeitos dela, a pena que vede, ainda que temporariamente, o acesso a cargos públicos; ou por crime falimentar, de prevaricação, peita ou suborno, concussão, peculato, ou contra a economia popular, contra o sistema financeiro nacional, contra normas de defesa da concorrência, contra as relações de consumo, fé pública, ou a propriedade.

CLÁUSULA VII - DO PRÓ LABORE:

O titular terá direito a uma retirada mensal a título de pró-labore, ajustada anualmente, dentro do limite estabelecido pela legislação do imposto de renda.

Parágrafo Primeiro: O titular poderá levantar balanços intermediários ou intercalares e distribuir os lucros evidenciados nos mesmos. Falecendo o titular, seus sucessores poderão continuar o exercício da empresa. Não sendo possível ou inexistindo interesse na continuidade, o valor de seus haveres será apurado e liquidado com base na situação patrimonial da empresa, à data da resolução, verificada em balanço especialmente levantado.

Parágrafo único - O mesmo procedimento será adotado em outros casos em que a sociedade se resolva em relação a seu sócio.

CLÁUSULA VIII:

Sendo interditado o titular, ele poderá continuar o exercício da empresa, desde que ele seja devidamente representado ou assistido, conforme o grau de sua incapacidade, e que a administração

ALTERAÇÃO DO INSTRUMENTO

CNPJ: 48.706.490/0001-72

A C S DA SILVA

BURITICUPU MA
Proc. 1203001 2025
Fls. 1169
Rub

da empresa caiba a terceiro não impedido.

CLÁUSULA IX: DECLARAÇÃO DE MICROEMPRESA:

Declaro para os devidos fins e sob as penas da Lei, o enquadramento da empresa como Microempresa - ME, onde a receita bruta anual da empresa não excederá ao limite fixado no inciso II do art. 3° da Lei Complementar n° 123 de 14 de dezembro de 2006, e que não se enquadra em qualquer das hipóteses de exclusão relacionadas no § 4° do art. 3° da mencionada lei. Em atendimento ao disposto na Lei Complementar no 123/2006.

CLÁUSULA X:

Fica eleito o Foro da Comarca de São Luís - MA, para qualquer ação fundada neste contrato, renunciando-se a qualquer outro por muito especial que seja.

E, por estar assim ajustado, o empresário assina o presente instrumento.

São Luís - MA, 22 de Janeiro de 2025

_____

ANTONIO CARLOS SANTOS DA SILVA

Empresário Individual

BURITICUPU-MA
Proc. 20500
Fls. 170
2025
Rub.

ASSINATURA ELETRÔNICA

Certificamos que o ato da empresa A C S DA SILVA consta assinado digitalmente por:

IDENTIFICAÇÃO DO(S) ASSINANTE(S)	
CPF/CNPJ	Nome
00902634305	ANTONIO CARLOS SANTOS DA SILVA

CERTIFICO O REGISTRO EM 23/01/2025 09:13 SOB Nº 20250094851.
PROTOCOLO: 250094851 DE 22/01/2025.
CÓDIGO DE VERIFICAÇÃO: 12501123726. CNPJ DA SEDE: 48706490000172.
NIRE: 21803025529. COM EFEITOS DO REGISTRO EM: 22/01/2025.
A C S DA SILVA

JUCEMA

CARLOS ANDRÉ DE MORAES PEREIRA
SECRETÁRIO-GERAL
www.empresafacil.ma.gov.br

A validade deste documento, se impresso, fica sujeito à comprovação de sua autenticidade nos respectivos portais, informando seus respectivos códigos de verificação.

REPÚBLICA FEDERATIVA DO BRASIL

CADASTRO NACIONAL DA PESSOA JURÍDICA

BURITICUPU-MA
Proc. 1203001 2025
Fls. (VP)
Rub.

NÚMERO DE INSCRIÇÃO	COMPROVANTE DE INSCRIÇÃO E DE SITUAÇÃO CADASTRAL	DATA DE ABERTURA
48.706.490/0001-72 MATRIZ		23/11/2022

NOME EMPRESARIAL
A C S DA SILVA

TÍTULO DO ESTABELECIMENTO (NOME DE FANTASIA)	PORTE
AC CONSTRUCOES	ME

CÓDIGO E DESCRIÇÃO DA ATIVIDADE ECONÔMICA PRINCIPAL
18.21-1-00 - Serviços de pré-impressão

CÓDIGO E DESCRIÇÃO DAS ATIVIDADES ECONÔMICAS SECUNDÁRIAS
14.13-4-02 - Confecção, sob medida, de roupas profissionais
14.13-4-03 - Facção de roupas profissionais
18.22-9-01 - Serviços de encadernação e plastificação
18.22-9-99 - Serviços de acabamentos gráficos, exceto encadernação e plastificação
22.12-9-00 - Reforma de pneumáticos usados
31.02-1-00 - Fabricação de móveis com predominância de metal
31.03-9-00 - Fabricação de móveis de outros materiais, exceto madeira e metal
33.29-5-01 - Serviços de montagem de móveis de qualquer material
43.13-4-00 - Obras de terraplenagem
43.22-3-02 - Instalação e manutenção de sistemas centrais de ar condicionado, de ventilação e refrigeração
45.30-7-03 - Comércio a varejo de peças e acessórios novos para veículos automotores
45.30-7-04 - Comércio a varejo de peças e acessórios usados para veículos automotores
45.30-7-05 - Comércio a varejo de pneumáticos e câmaras-de-ar
46.42-7-02 - Comércio atacadista de roupas e acessórios para uso profissional e de segurança do trabalho
46.45-1-03 - Comércio atacadista de produtos odontológicos
46.46-0-02 - Comércio atacadista de produtos de higiene pessoal
46.47-8-01 - Comércio atacadista de artigos de escritório e de papelaria
46.47-8-02 - Comércio atacadista de livros, jornais e outras publicações
46.49-4-08 - Comércio atacadista de produtos de higiene, limpeza e conservação domiciliar
46.49-4-09 - Comércio atacadista de produtos de higiene, limpeza e conservação domiciliar, com atividade de fracionamento e acondicionamento associada

CÓDIGO E DESCRIÇÃO DA NATUREZA JURÍDICA
213-5 - Empresário (Individual)

LOGRADOURO	NÚMERO	COMPLEMENTO
R NOSSA SENHORA DA VITORIA, LOJA 12 - PAV. SUPERIOR	28	********

CEP	BAIRRO/DISTRITO	MUNICÍPIO	UF
65.068-380	TURU	SAO LUIS	MA

ENDEREÇO ELETRÔNICO	TELEFONE
ANTONIOEMPRESARIAL30@GMAIL.COM	(98) 9816-4891

ENTE FEDERATIVO RESPONSÁVEL (EFR)
*****

SITUAÇÃO CADASTRAL	DATA DA SITUAÇÃO CADASTRAL
ATIVA	23/11/2022

MOTIVO DE SITUAÇÃO CADASTRAL

SITUAÇÃO ESPECIAL	DATA DA SITUAÇÃO ESPECIAL
********	********

Aprovado pela Instrução Normativa RFB nº 2.119, de 06 de dezembro de 2022.

Emitido no dia **14/04/2025** às **20:06:18** (data e hora de Brasília).

Página: **1/4**

BURITICUPU-MA
Proc. 120300 2025
Fls. 1682
Rub.

REPÚBLICA FEDERATIVA DO BRASIL

CADASTRO NACIONAL DA PESSOA JURÍDICA

NÚMERO DE INSCRIÇÃO	COMPROVANTE DE INSCRIÇÃO E DE SITUAÇÃO CADASTRAL	DATA DE ABERTURA
48.706.490/0001-72 MATRIZ		23/11/2022

NOME EMPRESARIAL
A C S DA SILVA

CÓDIGO E DESCRIÇÃO DAS ATIVIDADES ECONÔMICAS SECUNDÁRIAS
46.49-4-99 - Comércio atacadista de outros equipamentos e artigos de uso pessoal e doméstico não especificados anteriormente
46.64-8-00 - Comércio atacadista de máquinas, aparelhos e equipamentos para uso odonto-médico-hospitalar; partes e peças
47.12-1-00 - Comércio varejista de mercadorias em geral, com predominância de produtos alimentícios - minimercados, mercearias e armazéns
47.23-7-00 - Comércio varejista de bebidas
47.24-5-00 - Comércio varejista de hortifrutigranjeiros
47.44-0-01 - Comércio varejista de ferragens e ferramentas
47.51-2-01 - Comércio varejista especializado de equipamentos e suprimentos de informática
47.52-1-00 - Comércio varejista especializado de equipamentos de telefonia e comunicação
47.53-9-00 - Comércio varejista especializado de eletrodomésticos e equipamentos de áudio e vídeo
47.54-7-01 - Comércio varejista de móveis
47.54-7-02 - Comércio varejista de artigos de colchoaria
47.55-5-01 - Comércio varejista de tecidos
47.55-5-02 - Comercio varejista de artigos de armarinho
47.55-5-03 - Comercio varejista de artigos de cama, mesa e banho
47.56-3-00 - Comércio varejista especializado de instrumentos musicais e acessórios
47.57-1-00 - Comércio varejista especializado de peças e acessórios para aparelhos eletroeletrônicos para uso doméstico, exceto informática e comunicação
47.59-8-99 - Comércio varejista de outros artigos de uso pessoal e doméstico não especificados anteriormente
47.61-0-01 - Comércio varejista de livros
47.61-0-03 - Comércio varejista de artigos de papelaria
47.63-6-01 - Comércio varejista de brinquedos e artigos recreativos

CÓDIGO E DESCRIÇÃO DA NATUREZA JURÍDICA
213-5 - Empresário (Individual)

LOGRADOURO	NÚMERO	COMPLEMENTO
R NOSSA SENHORA DA VITORIA, LOJA 12 - PAV. SUPERIOR	28	********

CEP	BAIRRO/DISTRITO	MUNICÍPIO	UF
65.068-380	TURU	SAO LUIS	MA

ENDEREÇO ELETRÔNICO	TELEFONE
ANTONIOEMPRESARIAL30@GMAIL.COM	(98) 9816-4891

ENTE FEDERATIVO RESPONSÁVEL (EFR)
*****

SITUAÇÃO CADASTRAL	DATA DA SITUAÇÃO CADASTRAL
ATIVA	23/11/2022

MOTIVO DE SITUAÇÃO CADASTRAL

SITUAÇÃO ESPECIAL	DATA DA SITUAÇÃO ESPECIAL
********	********

Aprovado pela Instrução Normativa RFB nº 2.119, de 06 de dezembro de 2022.

Emitido no dia **14/04/2025** às **20:06:18** (data e hora de Brasília).

Página: **2/4**

REPÚBLICA FEDERATIVA DO BRASIL

CADASTRO NACIONAL DA PESSOA JURÍDICA

BURITICUPU MA
Proc. 2025
Fls.
Rub.

NÚMERO DE INSCRIÇÃO	COMPROVANTE DE INSCRIÇÃO E DE SITUAÇÃO CADASTRAL	DATA DE ABERTURA
48.706.490/0001-72 MATRIZ		23/11/2022

NOME EMPRESARIAL
A C S DA SILVA

CÓDIGO E DESCRIÇÃO DAS ATIVIDADES ECONÔMICAS SECUNDÁRIAS
47.63-6-02 - Comércio varejista de artigos esportivos
47.72-5-00 - Comércio varejista de cosméticos, produtos de perfumaria e de higiene pessoal
47.81-4-00 - Comércio varejista de artigos do vestuário e acessórios
47.82-2-01 - Comércio varejista de calçados
47.89-0-05 - Comércio varejista de produtos saneantes domissanitários
47.89-0-07 - Comércio varejista de equipamentos para escritório
56.20-1-01 - Fornecimento de alimentos preparados preponderantemente para empresas
56.20-1-02 - Serviços de alimentação para eventos e recepções - bufê
56.20-1-04 - Fornecimento de alimentos preparados preponderantemente para consumo domiciliar
63.11-9-00 - Tratamento de dados, provedores de serviços de aplicação e serviços de hospedagem na internet
69.20-6-01 - Atividades de contabilidade
69.20-6-02 - Atividades de consultoria e auditoria contábil e tributária
77.33-1-00 - Aluguel de máquinas e equipamentos para escritórios
77.39-0-03 - Aluguel de palcos, coberturas e outras estruturas de uso temporário, exceto andaimes
82.11-3-00 - Serviços combinados de escritório e apoio administrativo
82.19-9-01 - Fotocópias
82.19-9-99 - Preparação de documentos e serviços especializados de apoio administrativo não especificados anteriormente
82.30-0-01 - Serviços de organização de feiras, congressos, exposições e festas
82.30-0-02 - Casas de festas e eventos
85.99-6-04 - Treinamento em desenvolvimento profissional e gerencial

CÓDIGO E DESCRIÇÃO DA NATUREZA JURÍDICA
213-5 - Empresário (Individual)

LOGRADOURO	NÚMERO	COMPLEMENTO
R NOSSA SENHORA DA VITORIA, LOJA 12 - PAV. SUPERIOR	28	********

CEP	BAIRRO/DISTRITO	MUNICÍPIO	UF
65.068-380	TURU	SAO LUIS	MA

ENDEREÇO ELETRÔNICO	TELEFONE
ANTONIOEMPRESARIAL30@GMAIL.COM	(98) 9816-4891

ENTE FEDERATIVO RESPONSÁVEL (EFR)
*****

SITUAÇÃO CADASTRAL	DATA DA SITUAÇÃO CADASTRAL
ATIVA	23/11/2022

MOTIVO DE SITUAÇÃO CADASTRAL

SITUAÇÃO ESPECIAL	DATA DA SITUAÇÃO ESPECIAL
********	********

Aprovado pela Instrução Normativa RFB nº 2.119, de 06 de dezembro de 2022.

Emitido no dia **14/04/2025** às **20:06:18** (data e hora de Brasília).

Página: **3/4**

REPÚBLICA FEDERATIVA DO BRASIL

CADASTRO NACIONAL DA PESSOA JURÍDICA

BURITICUPU-MA
Proc. 120001 2025
Fls. 1179
Rub.

NÚMERO DE INSCRIÇÃO	COMPROVANTE DE INSCRIÇÃO E DE SITUAÇÃO CADASTRAL	DATA DE ABERTURA
48.706.490/0001-72 MATRIZ		23/11/2022

NOME EMPRESARIAL
A C S DA SILVA

CÓDIGO E DESCRIÇÃO DAS ATIVIDADES ECONÔMICAS SECUNDÁRIAS
86.50-0-02 - Atividades de profissionais da nutrição
86.50-0-07 - Atividades de terapia de nutrição enteral e parenteral
95.21-5-00 - Reparação e manutenção de equipamentos eletroeletrônicos de uso pessoal e doméstico

CÓDIGO E DESCRIÇÃO DA NATUREZA JURÍDICA
213-5 - Empresário (Individual)

LOGRADOURO	NÚMERO	COMPLEMENTO
R NOSSA SENHORA DA VITORIA, LOJA 12 - PAV. SUPERIOR	28	********

CEP	BAIRRO/DISTRITO	MUNICÍPIO	UF
65.068-380	TURU	SAO LUIS	MA

ENDEREÇO ELETRÔNICO	TELEFONE
ANTONIOEMPRESARIAL30@GMAIL.COM	(98) 9816-4891

ENTE FEDERATIVO RESPONSÁVEL (EFR)
*****

SITUAÇÃO CADASTRAL	DATA DA SITUAÇÃO CADASTRAL
ATIVA	23/11/2022

MOTIVO DE SITUAÇÃO CADASTRAL

SITUAÇÃO ESPECIAL	DATA DA SITUAÇÃO ESPECIAL
********	********

Aprovado pela Instrução Normativa RFB nº 2.119, de 06 de dezembro de 2022.

Emitido no dia **14/04/2025** às **20:06:18** (data e hora de Brasília).

Página: **4/4**

REPÚBLICA FEDERATIVA DO BRASIL
MINISTÉRIO DA INFRAESTRUTURA
SECRETARIA NACIONAL DE TRÂNSITO - SENATRAN

gov.br

REPÚBLICA FEDERATIVA DO BRASIL
MINISTÉRIO DA INFRAESTRUTURA
DEPARTAMENTO NACIONAL DE TRÂNSITO
CARTEIRA NACIONAL DE HABILITAÇÃO

M A

NOME
ANTONIO CARLOS SANTOS DA SILVA



DOC. IDENTIDADE/ÓRG EMISSOR/UF
202895020024 GEJUSP MA

CPF
009.026.343-05

DATA NASCIMENTO
13/10/1984

FILIAÇÃO
ANTONIO LUIS DA SILVA

MARIA DA CRUZ SANTOS DA SIL
VA

PERMISSÃO [redacted]

ACC [redacted]

CAT. HAB.
AB

Nº REGISTRO
04875731848

VALIDADE
12/11/2024

1ª HABILITAÇÃO
04/02/2010

VÁLIDA EM TODO O TERRITÓRIO NACIONAL
1942681410

CNH

OBSERVAÇÕES

Antonio Carlos Santos da Silva
ASSINATURA DO PORTADOR

LOCAL
SAO LUIS, MA

DATA EMISSÃO
12/11/2019

ASSINADO DIGITALMENTE
DEPARTAMENTO ESTADUAL DE TRÂNSITO

57494368336
MA041569431

[redacted] MARANHÃO [redacted]

DENATRAN CONTRAN

1942681410

QR-CODE

Documento assinado com certificado digital em conformidade com a Medida Provisória nº 2200-2/2001. Sua validade poderá ser confirmada por meio do programa Assinador Serpro.

As orientações para instalar o Assinador Serpro e realizar a validação do documento digital estão disponíveis em: https://www.serpro.gov.br/assinador-digital.

SERPRO/SENATRAN

BURITICURU-MA
Proc. 1203001 2025
Fls. 1/75
Rub. M

Estado do Maranhão — SINTEGRA/ICMS — Consulta Pública ao Cadastro do Estado do Maranhão — Secretaria da Fazenda

BURITICUPUMA
Proc. 125806
Fls. 1116
Rub. 2025

Resultado da Consulta SINTEGRA/ICMS

IDENTIFICAÇÃO

CGC: 48.706.490/0001-72 **Inscrição Estadual:** 12.781564-3

Razão Social: A C S DA SILVA

Regime Apuração: SIMPLES NACIONAL

ENDEREÇO

Logradouro: RUA NOSSA SENHORA DA VITORIA LOJA 12 - PAV SUPERIOR

Número: 28 **Complemento:**

Bairro: TURU

Município: SAO LUIS **UF:** MA

CEP: 65068380 **DDD:** **Telefone:** 98164891

INFORMAÇÕES COMPLEMENTARES

CNAE Principal: 1821100 - SERVIÇOS DE PRÉ-IMPRESSÃO

CNAEs Secundários

Código	Descrição CNAE
4322302	INSTALAÇÃO E MANUTENÇÃO DE SISTEMAS CENTRAIS DE AR CONDICIONADO, DE VENTILAÇÃO E REFRIGERAÇÃO
4530703	COMÉRCIO A VAREJO DE PEÇAS E ACESSÓRIOS NOVOS PARA VEÍCULOS AUTOMOTORES
4530704	COMÉRCIO A VAREJO DE PEÇAS E ACESSÓRIOS USADOS PARA VEÍCULOS AUTOMOTORES
4530705	COMÉRCIO A VAREJO DE PNEUMÁTICOS E CÂMARAS-DE-AR
4642702	COMÉRCIO ATACADISTA DE ROUPAS E ACESSÓRIOS PARA USO PROFISSIONAL E DE SEGURANÇA DO TRABALHO
4645103	COMÉRCIO ATACADISTA DE PRODUTOS ODONTOLÓGICOS
4646002	COMÉRCIO ATACADISTA DE PRODUTOS DE HIGIENE PESSOAL
4647801	COMÉRCIO ATACADISTA DE ARTIGOS DE ESCRITÓRIO E DE PAPELARIA
4647802	COMÉRCIO ATACADISTA DE LIVROS, JORNAIS E OUTRAS PUBLICAÇÕES
4649408	COMÉRCIO ATACADISTA DE PRODUTOS DE HIGIENE, LIMPEZA E CONSERVAÇÃO DOMICILIAR
9521500	REPARAÇÃO E MANUTENÇÃO DE EQUIPAMENTOS ELETROELETRÔNICOS DE USO PESSOAL E DOMÉSTICO
4649409	COMÉRCIO ATACADISTA DE PRODUTOS DE HIGIENE, LIMPEZA E CONSERVAÇÃO DOMICILIAR, COM ATIVIDADE DE FRACIONAMENTO E ACONDICIONAMENTO ASSOCIADA
4649499	COMÉRCIO ATACADISTA DE OUTROS EQUIPAMENTOS E ARTIGOS DE USO PESSOAL E DOMÉSTICO NÃO ESPECIFICADOS ANTERIORMENTE
4664800	COMÉRCIO ATACADISTA DE MÁQUINAS, APARELHOS E EQUIPAMENTOS PARA USO ODONTO-MÉDICO-HOSPITALAR; PARTES E PEÇAS
4712100	COMÉRCIO VAREJISTA DE MERCADORIAS EM GERAL, COM PREDOMINÂNCIA DE PRODUTOS ALIMENTÍCIOS - MINIMERCADOS, MERCEARIAS E ARMAZÉNS
4723700	COMÉRCIO VAREJISTA DE BEBIDAS
4724500	COMÉRCIO VAREJISTA DE HORTIFRUTIGRANJEIROS
4744001	COMÉRCIO VAREJISTA DE FERRAGENS E FERRAMENTAS
4751201	COMÉRCIO VAREJISTA ESPECIALIZADO DE EQUIPAMENTOS E SUPRIMENTOS DE INFORMÁTICA
4752100	COMÉRCIO VAREJISTA ESPECIALIZADO DE EQUIPAMENTOS DE TELEFONIA E COMUNICAÇÃO
4753900	COMÉRCIO VAREJISTA ESPECIALIZADO DE ELETRODOMÉSTICOS E EQUIPAMENTOS DE ÁUDIO E VÍDEO
1822901	SERVIÇOS DE ENCDERNAÇÃO E PLASTIFICAÇÃO
4754701	COMÉRCIO VAREJISTA DE MÓVEIS
4754702	COMÉRCIO VAREJISTA DE ARTIGOS DE COLCHOARIA
4755501	COMÉRCIO VAREJISTA DE TECIDOS
4755502	COMERCIO VAREJISTA DE ARTIGOS DE ARMARINHO
4755503	COMERCIO VAREJISTA DE ARTIGOS DE CAMA, MESA E BANHO
4756300	COMÉRCIO VAREJISTA ESPECIALIZADO DE INSTRUMENTOS MUSICAIS E ACESSÓRIOS
4757100	COMÉRCIO VAREJISTA ESPECIALIZADO DE PEÇAS E ACESSÓRIOS PARA APARELHOS ELETROELETRÔNICOS PARA USO DOMÉSTICO, EXCETO INFORMÁTICA E COMUNICAÇÃO
4759899	COMÉRCIO VAREJISTA DE OUTROS ARTIGOS DE USO DOMÉSTICO NÃO ESPECIFICADOS ANTERIORMENTE
4761001	COMÉRCIO VAREJISTA DE LIVROS
4761003	COMÉRCIO VAREJISTA DE ARTIGOS DE PAPELARIA
1822999	SERVIÇOS DE ACABAMENTOS GRÁFICOS, EXCETO ENCDERNAÇÃO E PLASTIFICAÇÃO
4763601	COMÉRCIO VAREJISTA DE BRINQUEDOS E ARTIGOS RECREATIVOS

CNAEs Secundários	
Código	**Descrição CNAE**
4763602	COMÉRCIO VAREJISTA DE ARTIGOS ESPORTIVOS
4772500	COMÉRCIO VAREJISTA DE COSMÉTICOS, PRODUTOS DE PERFUMARIA E DE HIGIENE PESSOAL
4781400	COMÉRCIO VAREJISTA DE ARTIGOS DO VESTUÁRIO E ACESSÓRIOS
4782201	COMÉRCIO VAREJISTA DE CALÇADOS
4789005	COMÉRCIO VAREJISTA DE PRODUTOS SANEANTES DOMISSANITÁRIOS
4789007	COMÉRCIO VAREJISTA DE EQUIPAMENTOS PARA ESCRITÓRIO
5620101	FORNECIMENTO DE ALIMENTOS PREPARADOS PREPONDERANTEMENTE PARA EMPRESAS
5620102	SERVIÇOS DE ALIMENTAÇÃO PARA EVENTOS E RECEPÇÕES - BUFÊ
5620104	FORNECIMENTO DE ALIMENTOS PREPARADOS PREPONDERANTEMENTE PARA CONSUMO DOMICILIAR
2212900	REFORMA DE PNEUMÁTICOS USADOS
6311900	TRATAMENTO DE DADOS, PROVEDORES DE SERVIÇOS DE APLICAÇÃO E SERVIÇOS DE HOSPEDAGEM NA INTERNET
6920601	ATIVIDADES DE CONTABILIDADE
6920602	ATIVIDADES DE CONSULTORIA E AUDITORIA CONTÁBIL E TRIBUTÁRIA
7733100	ALUGUEL DE MÁQUINAS E EQUIPAMENTOS PARA ESCRITÓRIO
7739003	ALUGUEL DE PALCOS, COBERTURAS E OUTRAS ESTRUTURAS DE USO TEMPORÁRIO, EXCETO ANDAIMES
8211300	SERVIÇOS COMBINADOS DE ESCRITÓRIO E APOIO ADMINISTRATIVO
8219901	FOTOCÓPIAS
8219999	PREPARAÇÃO DE DOCUMENTOS E SERVIÇOS ESPECIALIZADOS DE APOIO ADMINISTRATIVO NÃO ESPECIFICADOS ANTERIORMENTE
8230001	SERVIÇOS DE ORGANIZAÇÃO DE FEIRAS, CONGRESSOS, EXPOSIÇÕES E FESTAS
8230002	CASAS DE FESTAS E EVENTOS
3102100	FABRICAÇÃO DE MÓVEIS COM PREDOMINÂNCIA DE METAL
8599604	TREINAMENTO EM DESENVOLVIMENTO PROFISSIONAL E GERENCIAL
8650002	ATIVIDADES DE PROFISSIONAIS DA NUTRIÇÃO
8650007	ATIVIDADES DE TERAPIA DE NUTRIÇÃO ENTERAL E PARENTERAL
1413402	CONFECÇÃO, SOB MEDIDA, DE ROUPAS PROFISSIONAIS
1413403	FACÇÃO DE ROUPAS PROFISSIONAIS
3103900	FABRICAÇÃO DE MÓVEIS DE OUTROS MATERIAIS, EXCETO MADEIRA E METAL
3329501	SERVIÇOS DE MONTAGEM DE MÓVEIS DE QUALQUER MATERIAL
4313400	OBRAS DE TERRAPLENAGEM

Situação Cadastral Vigente: HABILITADO COM RESTRIÇÃO

Data desta Situação Cadastral: 23/09/2024

OBRIGAÇÕES

NFe a partir de (CNAE's): 01/04/2010 - (4649499-4649408), 01/07/2010 - (4647801-3102100-4664800-1821100-4646002), 01/10/2010 - (2212900-3103900-1413403-1413402-4645103-4642702-4649409), 01/12/2010 - (4647802-6311900),

EDF a partir de: 01/12/2023,

CTE a partir de:

Observação: Os dados acima estão baseados em informações fornecidas pelo próprio contribuinte cadastrado. Não valem como certidão de sua efetiva existência de fato e de direito, não são oponíveis à Fazenda e nem excluem a responsabilidade tributária derivada de operações com ele ajustadas.

Data da Consulta: 20/02/2025

Número da Consulta:

Nova Consulta | Imprimir

BURITICUPU-MA
Proc. 2025
Fls. 1177
Rub.

Desenvolvido pela Sefaz/COTEC - 2005-2012

PREFEITURA DE SÃO LUÍS

SECRETARIA MUNICIPAL DE FAZENDA

DADOS CADASTRAIS DO CONTRIBUINTE

Origem: REDESIM

DADOS GERAIS

TIPO DE PESSOA: JURÍDICA **INSCRIÇÃO MUNICIPAL:** 3682452838 **CNPJ:** 48706490000172
NOME EMPRESARIAL: A C S DA SILVA
NOME FANTASIA: AC CONSTRUCOES
SITUAÇÃO CADASTRAL: ATIVO
NATUREZA JURÍDICA: 2135 - Empresário (Individual)
CBO: -
DOC. CONSTITUIÇÃO: REQUERIMENTO DE EMPRESÁRIO **ALT. ATUAL. CONTR. SOC.:** 23/01/2025
ORGÃO DE REGISTRO: JUNTA COMERCIAL - **NIRE:** 21803025529
CAPITAL SOCIAL: 500.000,00 **INSCRIÇÃO ESTADUAL:**
REG. TRIBUTÃRIO: Simples Nacional **TIPO ESTABELECIMENTO:** SEDE/MATRIZ
SUBSTITUTO TRIBUTÃRIO: N?O **REGIME PAGAMENTO:** DE COMPETENCIA
INSCR. MUNIC. PRINCIPAL: SIM **TIPO ENQUADRAMENTO:** ME
LIVRO: **FOLHA:** **DATA DO REGISTRO:** 23/11/2022
ATV. LICENCIADA VINCULADA: Taxa TLVLF Ind e Gráficas - Pequeno porte; Taxa TLVLF Ind e Gráficas - Pequeno porte

BURITICUPU-MA
Proc. 203001 2025
Fls.
Rub.

TIPO PORTE: PEQUENO PORTE **TIPO DE INSCRIÇÃO:** NORMAL

ENDEREÇOS

ENDEREÇO ESTABELECIMENTO

TIPO DE ZONA URBANA **USO DO IMÓVEL:**
TIPO DE IMÓVEL: N?O INFORMADO **INSC. IMOBILIÃRIA** 22080320032300000
CIDADE/UF: SAO LUIS / MA **NÚMERO:** 28
ENDEREÇO: R NOSSA SENHORA DA VITORIA, LOJA 12 - PAV. **CEP:** 65068380
COMPLEMENTO: **BAIRRO:** TURU
POVOADO: **ZONA RURAL:**
CCIR: **NIRF:**
DATUM REFERÃŠNCIA: **LATITUDE:**
LONGITUDE:

ENDEREÇO CORRESPONDÊNCIA

CIDADE/UF: SAO LUIS / MA **NÚMERO:** 28
ENDEREÇO: R NOSSA SENHORA DA VITORIA, LOJA 12 - PAV. **CEP:** 65068380
COMPLEMENTO: **BAIRRO:** TURU

CONTATOS

TIPO DE CONTATO	DESCRIÇÃO
E-MAIL	meudoc01@gmail.com
TELEFONE	(98) 555555555
	meudoc01@gmail.com

ATIVIDADES DESENVOLVIDAS

OBJETO SOCIAL

null

BURITICUPU-MA
Proc. 1203001 2025
Fls. 1 / 19
Rub.

FORMA DE ATUAÇÃO

Estabelecimento Fixo

LISTA DE ATIVIDADES

CÓDIGO CNAE	DESCRIÇÃO	PRINCIPAL
182110000	SERVICOS DE PRE-IMPRESSAO	SIM
141340200	CONFECCAO, SOB MEDIDA, DE ROUPAS PROFISSIONAIS	
141340300	FACCAO DE ROUPAS PROFISSIONAIS	
182290100	SERVIÇOS DE ENCADERNAÇÃO E PLASTIFICAÇÃO	
182299900	SERVIÇOS DE ACABAMENTOS GRÁFICOS, EXCETO ENCADERNAÇÃO E	
221290000	REFORMA DE PNEUMATICOS USADOS	
310210000	FABRICACAO DE MOVEIS COM PREDOMINANCIA DE METAL	
310390000	FABRICACAO DE MOVEIS DE OUTROS MATERIAIS, EXCETO MADEIRA E	
332950100	SERVICOS DE MONTAGEM DE MOVEIS DE QUALQUER MATERIAL	
431340000	OBRAS DE TERRAPLENAGEM	
432230200	INSTALACAO E MANUTENCAO DE SISTEMAS CENTRAIS DE AR	
453070300	COMERCIO A VAREJO DE PECAS E ACESSORIOS NOVOS PARA VEICULOS	
453070400	COMERCIO A VAREJO DE PECAS E ACESSORIOS USADOS PARA VEICULOS	
453070500	COMERCIO A VAREJO DE PNEUMATICOS E CAMARAS-DE-AR	
464270200	COMERCIO ATACADISTA DE ROUPAS E ACESSORIOS PARA USO	
464510300	COMERCIO ATACADISTA DE PRODUTOS ODONTOLOGICOS	
466480000	COMERCIO ATACADISTA DE MAQUINAS, APARELHOS E EQUIPAMENTOS	
471210000	COMERCIO VAREJISTA DE MERCADORIAS EM GERAL, COM	
472370000	COMERCIO VAREJISTA DE BEBIDAS	
472450000	COMERCIO VAREJISTA DE HORTIFRUTIGRANJEIROS	
474400100	COMERCIO VAREJISTA DE FERRAGENS E FERRAMENTAS	
475120100	COMÉRCIO VAREJISTA ESPECIALIZADO DE EQUIPAMENTOS E	
475210000	COMERCIO VAREJISTA ESPECIALIZADO DE EQUIPAMENTOS DE TELEFONIA	
475390000	COMERCIO VAREJISTA ESPECIALIZADO DE ELETRODOMESTICOS E	
475470100	COMERCIO VAREJISTA DE MOVEIS	
475470200	COMERCIO VAREJISTA DE ARTIGOS DE COLCHOARIA	
475550100	COMERCIO VAREJISTA DE TECIDOS	
475550200	COMERCIO VAREJISTA DE ARTIGOS DE ARMARINHO	
475550300	COMERCIO VAREJISTA DE ARTIGOS DE CAMA, MESA E BANHO	
475630000	COMERCIO VAREJISTA ESPECIALIZADO DE INSTRUMENTOS MUSICAIS E	
475710000	COMERCIO VAREJISTA ESPECIALIZADO DE PECAS E ACESSORIOS PARA	
475989900	COMERCIO VAREJISTA DE OUTROS ARTIGOS DE USO DOMESTICO NAO	
476100100	COMERCIO VAREJISTA DE LIVROS	
476100300	COMERCIO VAREJISTA DE ARTIGOS DE PAPELARIA	
476360100	COMERCIO VAREJISTA DE BRINQUEDOS E ARTIGOS RECREATIVOS	
476360200	COMERCIO VAREJISTA DE ARTIGOS ESPORTIVOS	
477250000	COMERCIO VAREJISTA DE COSMETICOS, PRODUTOS DE PERFUMARIA E	
478140000	COMERCIO VAREJISTA DE ARTIGOS DO VESTUARIO E ACESSORIOS	
478220100	COMERCIO VAREJISTA DE CALCADOS	
478900500	COMERCIO VAREJISTA DE PRODUTOS SANEANTES DOMISSANITARIOS	
478900700	COMERCIO VAREJISTA DE EQUIPAMENTOS PARA ESCRITORIO	
562010100	FORNECIMENTO DE ALIMENTOS PREPARADOS PREPONDERANTEMENTE	
562010200	SERVICOS DE ALIMENTACAO PARA EVENTOS E RECEPCOES - BUFE	
562010400	FORNECIMENTO DE ALIMENTOS PREPARADOS PREPONDERANTEMENTE	

631190000	TRATAMENTO DE DADOS, PROVEDORES DE SERVICOS DE APLICACAO E	
692060100	ATIVIDADES DE CONTABILIDADE	
692060200	ATIVIDADES DE CONSULTORIA E AUDITORIA CONTABIL E TRIBUTARIA	
773310000	ALUGUEL DE MAQUINAS E EQUIPAMENTOS PARA ESCRITORIO	
773900300	ALUGUEL DE PALCOS, COBERTURAS E OUTRAS ESTRUTURAS DE USO	
821130000	SERVICOS COMBINADOS DE ESCRITORIO E APOIO ADMINISTRATIVO	
821990100	FOTOCOPIAS, REPROGRAFIA, MICROFILMAGEM E DIGITALIZAÇÃO.	
821999900	PREPARACAO DE DOCUMENTOS E SERVICOS ESPECIALIZADOS DE APOIO	
823000100	SERVICOS DE ORGANIZACAO DE FEIRAS, CONGRESSOS, EXPOSICOES E	
823000200	CASAS DE FESTAS E EVENTOS	
859960400	TREINAMENTO EM DESENVOLVIMENTO PROFISSIONAL E GERENCIAL	
865000200	ATIVIDADES DE PROFISSIONAIS DA NUTRICAO	
865000700	ATIVIDADES DE TERAPIA DE NUTRICAO ENTERAL E PARENTERAL	
952150000	REPARACAO E MANUTENCAO DE EQUIPAMENTOS ELETROELETRONICOS	
464600200	COMERCIO ATACADISTA DE PRODUTOS DE HIGIENE PESSOAL	
464780100	COMERCIO ATACADISTA DE ARTIGOS DE ESCRITORIO E DE PAPELARIA	
464780200	COMERCIO ATACADISTA DE LIVROS, JORNAIS E OUTRAS PUBLICACOES	
464940800	COMERCIO ATACADISTA DE PRODUTOS DE HIGIENE, LIMPEZA E	
464940900	COMERCIO ATACADISTA DE PRODUTOS DE HIGIENE, LIMPEZA E	
464949900	COMERCIO ATACADISTA DE OUTROS EQUIPAMENTOS E ARTIGOS DE USO	

BURITICUPU-MA
Proc. 1203001 2025
Fls. 7180
Rub. M

REPRESENTANTES E QSA

REPRESENTANTES DA EMPRESA

RESPONSABILIDADE	CPF/CNPJ	NOME/RAZÃO SOCIAL
Legal	00902634305	ANTONIO CARLOS SANTOS DA SILVA
Contábil	05162716367	WILSON DO ROSARIO CARIMAN PEREIRA JUNIOR

QUADRO SOCIETÁRIO/INTEGRANTES

CPF/CNPJ	NOME	QUALIFICAÇÃO	PARTICIPAÇÃO
00902634305	ANTONIO CARLOS SANTOS DA SILVA	ADMINISTRADOR	

ÁREA/HORÁRIO FUNCIONAMENTO

IDENTIFICAÇÃO DO SOLO E DA ATIVIDADE

ÁREA FÍSICA OCUPADA: 0,00m² **QUANTIDADE:** 0

QUADRAS E CINEMAS

QUANTIDADE DE QUADRAS: 0
QUANTIDADE DE CINEMAS: 0

Local: SAO LUIS / MA , 18/03/2025

CPF/CNPJ: 48706490000172
Nome/Razão: A C S DA SILVA
Contribuinte

null
Servidor

MINISTÉRIO DA FAZENDA
Secretaria da Receita Federal do Brasil
Procuradoria-Geral da Fazenda Nacional

BURITICUPU MA
Proc. 203001 2025
Fls. 1181
Rub.

CERTIDÃO NEGATIVA DE DÉBITOS RELATIVOS AOS TRIBUTOS FEDERAIS E À DÍVIDA ATIVA DA UNIÃO

Nome: A C S DA SILVA
CNPJ: 48.706.490/0001-72

Ressalvado o direito de a Fazenda Nacional cobrar e inscrever quaisquer dívidas de responsabilidade do sujeito passivo acima identificado que vierem a ser apuradas, é certificado que não constam pendências em seu nome, relativas a créditos tributários administrados pela Secretaria da Receita Federal do Brasil (RFB) e a inscrições em Dívida Ativa da União (DAU) junto à Procuradoria-Geral da Fazenda Nacional (PGFN).

Esta certidão é válida para o estabelecimento matriz e suas filiais e, no caso de ente federativo, para todos os órgãos e fundos públicos da administração direta a ele vinculados. Refere-se à situação do sujeito passivo no âmbito da RFB e da PGFN e abrange inclusive as contribuições sociais previstas nas alíneas 'a' a 'd' do parágrafo único do art. 11 da Lei nº 8.212, de 24 de julho de 1991.

A aceitação desta certidão está condicionada à verificação de sua autenticidade na Internet, nos endereços <http://rfb.gov.br> ou <http://www.pgfn.gov.br>.

Certidão emitida gratuitamente com base na Portaria Conjunta RFB/PGFN nº 1.751, de 2/10/2014.
Emitida às 21:37:23 do dia 19/11/2024 <hora e data de Brasília>.
Válida até 18/05/2025.
Código de controle da certidão: **F462.0924.314D.D8E8**
Qualquer rasura ou emenda invalidará este documento.

Voltar Imprimir

BURITICUPU MA
Proc. 4203001
Fls. 1182 2025
Rub.

CAIXA
CAIXA ECONÔMICA FEDERAL

Certificado de Regularidade do FGTS - CRF

Inscrição: 48.706.490/0001-72
Razão Social: A C S DA SILVA
Endereço: R NOSSA SENHORA DA VITORIA 28 LOJA 12 / TURU / SAO LUIS / MA / 65068-380

A Caixa Econômica Federal, no uso da atribuição que lhe confere o Art. 7, da Lei 8.036, de 11 de maio de 1990, certifica que, nesta data, a empresa acima identificada encontra-se em situação regular perante o Fundo de Garantia do Tempo de Servico - FGTS.

O presente Certificado não servirá de prova contra cobrança de quaisquer débitos referentes a contribuições e/ou encargos devidos, decorrentes das obrigações com o FGTS.

Validade:28/03/2025 a 26/04/2025

Certificação Número: 2025032804546153224606

Informação obtida em 14/04/2025 20:09:01

A utilização deste Certificado para os fins previstos em Lei esta condicionada a verificação de autenticidade no site da Caixa: **www.caixa.gov.br**

BURITICUPU-MA
Proc. 1203001
Fls. 1783 2025
Rub.

Voltar Imprimir

CAIXA
CAIXA ECONÔMICA FEDERAL

Certificado de Regularidade do FGTS - CRF

Inscrição: 48.706.490/0001-72
Razão Social: A C S DA SILVA
Endereço: R NOSSA SENHORA DA VITORIA 28 LOJA 12 / TURU / SAO LUIS / MA / 65068-380

A Caixa Econômica Federal, no uso da atribuição que lhe confere o Art. 7, da Lei 8.036, de 11 de maio de 1990, certifica que, nesta data, a empresa acima identificada encontra-se em situação regular perante o Fundo de Garantia do Tempo de Servico - FGTS.

O presente Certificado não servirá de prova contra cobrança de quaisquer débitos referentes a contribuições e/ou encargos devidos, decorrentes das obrigações com o FGTS.

Validade:16/04/2025 a 15/05/2025

Certificação Número: 2025041606526153224671

Informação obtida em 24/04/2025 13:34:34

A utilização deste Certificado para os fins previstos em Lei esta condicionada a verificação de autenticidade no site da Caixa: **www.caixa.gov.br**

PODER JUDICIÁRIO
JUSTIÇA DO TRABALHO

BURITICUPU MA
Proc. 1203001 2025
Fls. 1184
Rub

CERTIDÃO NEGATIVA DE DÉBITOS TRABALHISTAS

Nome: A C S DA SILVA (MATRIZ E FILIAIS)
CNPJ: 48.706.490/0001-72
Certidão nº: 84696459/2024
Expedição: 08/12/2024, às 08:49:31
Validade: 06/06/2025 - 180 (cento e oitenta) dias, contados da data de sua expedição.

Certifica-se que **A C S DA SILVA (MATRIZ E FILIAIS)**, inscrito(a) no CNPJ sob o nº **48.706.490/0001-72, NÃO CONSTA** como inadimplente no Banco Nacional de Devedores Trabalhistas.
Certidão emitida com base nos arts. 642-A e 883-A da Consolidação das Leis do Trabalho, acrescentados pelas Leis ns.º 12.440/2011 e 13.467/2017, e no Ato 01/2022 da CGJT, de 21 de janeiro de 2022.
Os dados constantes desta Certidão são de responsabilidade dos Tribunais do Trabalho.
No caso de pessoa jurídica, a Certidão atesta a empresa em relação a todos os seus estabelecimentos, agências ou filiais.
A aceitação desta certidão condiciona-se à verificação de sua autenticidade no portal do Tribunal Superior do Trabalho na Internet (http://www.tst.jus.br).
Certidão emitida gratuitamente.

INFORMAÇÃO IMPORTANTE
Do Banco Nacional de Devedores Trabalhistas constam os dados necessários à identificação das pessoas naturais e jurídicas inadimplentes perante a Justiça do Trabalho quanto às obrigações estabelecidas em sentença condenatória transitada em julgado ou em acordos judiciais trabalhistas, inclusive no concernente aos recolhimentos previdenciários, a honorários, a custas, a emolumentos ou a recolhimentos determinados em lei; ou decorrentes de execução de acordos firmados perante o Ministério Público do Trabalho, Comissão de Conciliação Prévia ou demais títulos que, por disposição legal, contiver força executiva.

GOVERNO DO ESTADO DO MARANHÃO
SECRETARIA DE ESTADO DA FAZENDA

BURITICUPU-MA
Proc. 120304
Fls. 1185
Rub. 2025

CERTIDÃO NEGATIVA DE DÍVIDA ATIVA

Nº Certidão: 020901/25 **Data da** 07/03/2025 17:27:17

Inscrição Estadual: 127815643 **CPF/CNPJ:** 48706490000172

Razão Social: A C S DA SILVA

Endereço: RUA NOSSA SENHORA DA VITORIA LOJA 12 - PAV SUPERIOR, 28 CEP:

Telefone: (98)98164891 **Município:** SAO LUIS **UF:** MA

Certificamos que, após a realização das consultas procedidas no sistema desta Secretaria e na forma do disposto do artigo 156, da lei nº 2.231, de 29/12/1962, substanciado pelos artigos 240 a 242 da lei nº 7.799, de 19/12/2002, bem como prescreve o artigo 205 da lei nº 5.172, de 25 de outubro de 1966 (Código Tributário Nacional) não constam débitos inscritos na Dívida Ativa, em nome do sujeito passivo acima identificado.

Validade da Certidão: 90 (noventa) dias: 05/06/2025.

A autenticidade desta certidão deverá ser confirmada no endereço:
http://portal.sefaz.ma.gov.br/, clicando no item "Certidões" e em seguida em "Validação de Certidão Negativa de Dívida Ativa".

CERTIDÃO EMITIDA GRATUITAMENTE.

Data Impressão: 18/03/2025 18:02:23

GOVERNO DO ESTADO DO MARANHÃO
SECRETARIA DE ESTADO DA FAZENDA

BURITICUPU/MA
Proc. 1203001
Fls. 1186 2025
Rub.

CERTIDÃO POSITIVA DE DÉBITOS COM EFEITO DE NEGATIVA

Nº Certidão: 056025/25 **Data da** 11/03/2025 08:17:59

Inscrição Estadual: 127815643 **CPF/CNPJ:** 48706490000172

Razão Social: A C S DA SILVA

Endereço: RUA NOSSA SENHORA DA VITORIA LOJA 12 - PAV SUPERIOR, 28 CEP:

Telefone: (98)98164891 **Município:** SAO LUIS **UF:** MA

Certificamos que, após a realização das consultas procedidas no sistema desta Secretaria, substanciado pelo art. 240 a 242, da lei nº 7.799, de 19/12/2002 e disposto no artigo 205 da lei nº 5.172, de 25 de outubro de 1966 (Código Tributário Nacional), constam crédito tributário, não vencidos ou com exigibilidade suspensa, conforme indicados, em desfavor do sujeito passivo acima identificado. Ressalvado, todavia, à Fazenda Pública Estadual o direito da cobrança de dívidas que venham a ser apuradas e não alcançadas pela decadência.

DESCRIÇÃO DOS DÉBITOS			
TIPO	**DOCUMENTO**	**DATA EMISSÃO**	**SITUAÇÃO**
AUTO DE INFRACAO	359290736	25/02/2025	SALDO DEBITO (NAO VENCIDO)

Validade da Certidão: 90 (noventa) dias: 09/06/2025.

A autenticidade desta certidão deverá ser confirmada no endereço: http://portal.sefaz.ma.gov.br/, clicando no item "Certidões" e em seguida em "Validação de Certidão Negativa de Débito".

CERTIDÃO EMITIDA GRATUITAMENTE.

Data Impressão: 18/03/2025 18:00:41

CERTIFICADO
1020250092183053

BURITICUPU-MA
Proc. 1203004
Fls. 1287
Rub.

PREFEITURA DE SAO LUÍS

SECRETARIA MUNICIPAL DA FAZENDA

CERTIDÃO NEGATIVA

Número da Certidão: 00010164352025

Validade: 22/05/2025

CERTIFICAMOS QUE ATÉ A PRESENTE DATA NÃO CONSTA DÉBITO FISCAL RELATIVO A PESSOA JURÍDICA, DESCRITA ABAIXO, RESERVA-SE O DIREITO DE A FAZENDA MUNICIPAL COBRAR DÍVIDAS POSTERIORMENTE COMPROVADAS, HIPÓTESE PREVISTA NOS ARTIGOS 80 E 146, DA LEI 6.289, DE 28/12/2017 DO CÓDIGO TRIBUTÁRIO MUNICIPAL.

DADOS DA PESSOA JURÍDICA	
CNPJ: 48.706.490/0001-72	**Inscrição Municipal:** 3682452838
Razão Social: A C S DA SILVA	
ATIVIDADE ECONÔMICA PRINCIPAL	
182110000 – SERVICOS DE PRE-IMPRESSAO	
ENDEREÇO DE LOCALIZACAO	
Logradouro: RUA DAS PALMEIRAS/DAS PITANGAS, QD.78	
Número: 7	**Complemento:**
Bairro: RENASCENCA	
Município: SAO LUIS – MA	**CEP:** 65075300

A presente certidão, sem conter rasuras, tem sua eficácia até a data de validade acima informada, tendo sido lavrada em São Luís (MA), em **22 de janeiro de 2025 às 09:07**, sob o código de autenticidade nº **46631188FC94203D3AAA257729D48F57**.

A autenticidade desta certidão poderá ser confirmada na Internet, em https://stm.semfaz.saoluis.ma.gov.br/validacaocertidao.

"NÃO E VÁLIDA A CERTIDÃO QUE CONTIVER EMENDAS, RASURAS OU ENTRELINHAS."

CERTIFICADO
1020250092186131

BURITICUPU-MA
Proc. 1203001 2025
Fls. 1188
Rub.

PREFEITURA DE SÃO LUÍS

SECRETARIA MUNICIPAL DE FAZENDA

2025

ALVARÁ DE LICENÇA E FUNCIONAMENTO

FINALIDADE: FUNCIONAMENTO DE ESTABELECIMENTO

INSCRIÇÃO MUNICIPAL	CPF/CNPJ	NÚMERO DE CONTROLE
3682452838	48.706.490/0001-72	92120253518853

RAZÃO SOCIAL

A C S DA SILVA

NOME FANTASIA

AC CONSTRUCOES

LOCALIZAÇÃO **INSCRIÇÃO IMOBILIÁRIA**

R NOSSA SENHORA DA VITORIA, LOJA 12 - PAV. SUPERIOR Nº 28, TURU
65068380 -SAO LUIS-MA

CNAE Principal e Secundários

182110000 - SERVICOS DE PRE-IMPRESSAO
141340200 - CONFECCAO, SOB MEDIDA, DE ROUPAS PROFISSIONAIS
141340300 - FACCAO DE ROUPAS PROFISSIONAIS
182290100 - SERVIÇOS DE ENCADERNAÇÃO E PLASTIFICAÇÃO
182299900 - SERVIÇOS DE ACABAMENTOS GRÁFICOS, EXCETO ENCADERNAÇÃO E PLASTIFICAÇÃO

RESTRIÇÕES

Este contribuinte está autorizado a desenvolver as atividades acima elencadas e firma compromisso, sob as penas da lei, de que conhece e atende os requisitos legais exigidos para funcionamento e exercício das atividades econômicas constantes do objeto social, no que respeita ao uso e ocupação do solo, as atividades domiciliares e restrições ao uso de espaços públicos, acessibilidade e de segurança sanitária, ambiental e de prevenção contra incêndios e pânico. O contribuinte reconhece que o não atendimento a estes requisitos acarretará a suspensão e a cassação subsequente do Alvará de Funcionamento, nos termos da legislação vigente.

NOTA: ESTE ALVARÁ DEVE SER AFIXADO EM LOCAL VISÍVEL E ACESSÍVEL À FISCALIZAÇÃO.

CÓDIGO DE AUTENTICIDADE:

VALIDADE: 31/12/2025

DCECB6CE7047A66FD3E277D0504DB23A

BURITICUPU-MA
Proc. 1203001 2025
Fls. 1169
Rub.

CERTJUDONE-SJDFRSL - 23232025
Código de validação: F33FDB2BE9
(relativo ao Processo 276532025)

Número da guia: 25057301002099059.

USANDO da faculdade que me confere a Lei. **CERTIFICO** a requerimento de pessoa interessada que dando busca em nossos arquivos dos feitos das **Varas Cíveis e Comércio** a partir do dia primeiro (1º) do mês de janeiro (01) do ano de dois mil e quinze (2015) até o dia 15 de Abril de 2025 15/04/2025, constatei **NÃO EXISTIR**[1] distribuição de pedido de **Falência, Concordata, Recuperação Judicial ou Extrajudicial ou Insolvência Civil** contra: **A C S DA SILVA,** inscrita no **CNPJ** nº. **48.706.490/0001-72**. **CERTIFICO** finalmente que a Secretaria Judicial de Distribuição é a única existente nesta Cidade e **Termo Judiciário** de São Luís. O referido é verdade me reporto e dou fé. Dada e passada a presente certidão na Secretaria Judicial de Distribuição a meu cargo, no Fórum "Desembargador Sarney Costa", nesta Cidade de São Luís, Capital do Estado do Maranhão. Eu, **Vanessa Cristina Ferreira Sales Coelho,** Assistente de informação, mat. 186890, consultei e digitei. E eu, **Fernanda Alice Vilela Brandão,** Secretária Judicial da Distribuição, mat. 195586, subscrevo e assino digitalmente.

FERNANDA ALICE VILELA BRANDÃO
Secretária Judicial de Distribuição de Entrância Final
Secretaria Judicial de Distribuição do Fórum de São Luís
Matrícula 195586

[1] **OBSERVAÇÃO:** o CNPJ e razão social constantes nesta certidão foram informados pelo solicitante. Sua titularidade deverá ser conferida pelo interessado e destinatário. Os feitos oriundos da Vara de Interesses Difusos e Coletivos terão sua competência vinculada às Varas Cíveis e/ou Fazenda, de acordo com os litigantes. As consultas foram realizadas no sistema Processo Eletrônico Judicial (PJE) e **ABRANGE SOMENTE AS VARAS COMUNS DO TERMO JUDICIÁRIO DE SÃO LUIS.** Esta certidão terá validade de sessenta (60) dias (art. 149 do Código de Normas da CGJ) e emitida em uma única via mediante código de Selo Eletrônico Judicial, sem rasuras e mediante assinatura eletrônica do servidor (art. 150 do Código de Normas da CGJ c/c art.7º da Resolução-GP nº 38/2022). Esta certidão foi expedida nos termos da Resolução-GP nº 38/2022 e a autenticidade do Selo de Fiscalização Eletrônico Judicial será objeto de conferência por qualquer interessado, que poderá consultar a validade do selo e o detalhamento dos respectivos atos praticados no sítio eletrônico do Tribunal de Justiça do Maranhão por meio do link https://selos.tjma.jus.br, mediante o preenchimento do código de validação do selo ou através de aplicativo leitor de QR Code.

Documento assinado. SÃO LUÍS - ENTRÂNCIA FINAL, 15/04/2025 09:55 (FERNANDA ALICE VILELA BRANDÃO)

BURITICUPU-MA
Proc. 120881 2025
Fls. 1190
Rub.

PODER JUDICIÁRIO DO ESTADO DO MARANHÃO

TRIBUNAL DE JUSTIÇA DO ESTADO DO MARANHÃO

CERTIDÃO ESTADUAL - PRIMEIRO GRAU

FALÊNCIA, CONCORDATA E RECUPERAÇÃO JUDICIAL

Data emissão: 24/04/2025
Data de validade: 24/06/2025

Nº da certidão: 12501489284
Código de Validação: 370f2ceef4

NOME: A C S DA SILVA

CNPJ: 48.706.490/0001-72

Os dados dos documentos constantes nessa certidão foram informados pelo solicitante, sua titularidade e autenticidade deverão ser conferidas pelo interessado, conforme o documento original (ex: CPF, Identidade, etc.)

Certifico que NADA CONSTA nos registros de distribuição do 1o GRAU DE JURISDIÇÃO do Poder Judiciário do Estado do Maranhão sobre ocorrência de ações de pedido de Falência, Concordata e Recuperação Judicial distribuída(s) que esteja(m) em tramitação em face da pessoa acima identificada.

A Certidão de Falência, Concordata e Recuperação Judicial contempla ações de Falência, Recuperação Judicial/Extrajudicial e Insolvência Civil.

Observações:

a) Os dados do(a) solicitante acima informado são de sua responsabilidade, devendo a titularidade ser conferida pelo interessado e/ou destinatário;

b) A validade desta certidão é de 60 (sessenta) dias a partir da data de sua emissão. Após essa data será necessária a emissão de uma nova certidão;

c) Esta certidão é válida apenas para maiores de 18 anos;

d) A autenticidade desta certidão poderá ser confirmada na página do Tribunal de Justiça do Maranhão - www.tjma.jus.br - menu - Certidão Estadual, utilizando o código de validação acima identificado;

e) Fonte da pesquisa: sistema PJE (1o grau);

BALANÇO DE ABERTURA

A C S DA SILVA

RUA DAS PALMEIRAS/DAS PITANGAS, QD.78,7
RENASCENÇA CEP : 65075-300
SÃO LUÍS / MA

CNPJ: 48.706.490/0001-72

BURITICUPU-MA
Proc. 130200/2025
Fls. 191
Rub.

ATIVO

CIRCULANTE	0,00	D
DISPONIVEL	0,00	D
CAIXA	500.000,00	D
CAIXA MATRIZ	0,00	D
ESTOQUES	0,00	D
ESTOQUES DE MERCADORIAS	0,00	D
COMPRAS DE MERCADORIAS	0,00	D
ATIVO NAO CIRCULANTE	500.000,00	D
IMOBILIZADO	0,00	D
IMOBILIZADO EM USO	0,00	D
EQUIPAMENTOS DE INFORMATICA	0,00	D
MOVEIS E UTENSILOS	0,00	D
TOTAL DO ATIVO =====>	**500.000,00**	**D**

PASSIVO

CIRCULANTE	0,00	C
FORNECEDORES GERAIS	0,00	C
FORNECEDORES	0,00	C
FORNECEDORES GERAIS	0,00	C
PATRIMONIO LIQUIDO	500.000,00	C
CAPITAL SOCIAL	500.000,00	C
CAPITAL SOCIAL SUBSCRITO	500.000,00	C
CAPITAL SOCIAL	500.000,00	C
LUCRO OU PREJUIZO NO EXERCICIO	0,00	D
LUCRO NO EXERCICIO	0,00	D
LUCRO NO PERIODO	0,00	D
TOTAL DO PASSIVO =====>	**500.000,00**	**C**

Reconhecemos a exatidão do presente BALANÇO DE ABERTURA, totalizando tanto no Ativo como na soma do Passivo com o Patrimônio Líquido, a importância de :

R$ 500.000,00 (Quinhentos mil reais)

SÃO LUÍS/MA, 15 de maio de 2024

JORGE LUIZ NUNES FILHO
TÉC. EM CONTABILIDADE
C.P.F. :031.453.263-33
C R C : 012550/O

ANTONIO CARLOS SANTOS DA SILVA
TITULAR / EMPRESÁRIO
CPF: 009.026.343-05

A C S DA SILVA
RUA DAS PALMEIRAS/DAS PITANGAS, QD.78, 7 CNPJ: 48.706.490/0001-72
RENASCENÇA CEP: 65075-300, SÃO LUÍS / MA

BURITICUPU-MA
Proc 1202601 2025
Fls. 1442
Rub

NOTAS EXPLICATIVAS
Notas Explicativas
BALANÇO DE ABERTURA

CONTEXTO OPERACIONAL:

A C S DA SILVA é uma empresa individual, com sede e foro na cidade de Rua das Palmeiras/das Pitangas, QD.78, 7, Renascença, CEP: 65075-300 São Luís/MA, tendo como objeto social

4729-6/99 - Comércio varejista de produtos alimentícios em geral ou especializado em produtos alimentícios não especificados anteriormente
4664-8/00 - Comércio atacadista de máquinas, aparelhos e equipamentos para uso odonto-médico-hospitalar; partes e peças
1821-1/00 - Serviços de pré-impressão
1413-4/02 - Confecção, sob medida, de roupas profissionais
1413-4/03 - Facção de roupas profissionais
1822-9/01 - Serviços de encadernação e plastificação
1822-9/99 - Serviços de acabamentos gráficos, exceto encadernação e plastificação
2212-9/00 - Reforma de pneumáticos usados
3102-1/00 - Fabricação de móveis com predominância de metal
3103-9/00 - Fabricação de móveis de outros materiais, exceto madeira e metal
3329-5/01 - Serviços de montagem de móveis de qualquer material
4313-4/00 - Obras de terraplenagem
4322-3/02 - Instalação e manutenção de sistemas centrais de ar condicionado, de ventilação e refrigeração
4530-7/03 - Comércio a varejo de peças e acessórios novos para veículos automotores
4530-7/04 - Comércio a varejo de peças e acessórios usados para veículos automotores
4530-7/05 - Comércio a varejo de pneumáticos e câmaras-de-ar
4642-7/02 - Comércio atacadista de roupas e acessórios para uso profissional e de segurança do trabalho
4645-1/03 - Comércio atacadista de produtos odontológicos
4664-8/00 - Comércio atacadista de máquinas, aparelhos e equipamentos para uso odonto-médico hospitalar; partes e peças
4712-1/00 - Comércio varejista de mercadorias em geral, com predominância de produtos alimentícios - minimercados, mercearias e armazéns
4723-7/00 - Comércio varejista de bebidas
4724-5/00 - Comércio varejista de hortifrutigranjeiros
4744-0/01 - Comércio varejista de ferragens e ferramentas
4751-2/01 - Comércio varejista especializado de equipamentos e suprimentos de informática
4752-1/00 - Comércio varejista especializado de equipamentos de telefonia e comunicação
4753-9/00 - Comércio varejista especializado de eletrodomésticos e equipamentos de áudio e vídeo
4754-7/01 - Comércio varejista de móveis
4754-7/02 - Comércio varejista de artigos de colchoaria
4755-5/01 - Comércio varejista de tecidos
4755-5/02 - Comercio varejista de artigos de armarinho
4755-5/03 - Comercio varejista de artigos de cama, mesa e banho
4756-3/00 - Comércio varejista especializado de instrumentos musicais e acessórios
4757-1/00 - Comércio varejista especializado de peças e acessórios para aparelhos eletroeletrônicos para uso doméstico, exceto informática e comunicação

4759-8/99 - Comércio varejista de outros artigos de uso pessoal e doméstico não especificados anteriormente
4761-0/01 - Comércio varejista de livros
4761-0/03 - Comércio varejista de artigos de papelaria
4763-6/01 - Comércio varejista de brinquedos e artigos recreativos
4763-6/02 - Comércio varejista de artigos esportivos
4772-5/00 - Comércio varejista de cosméticos, produtos de perfumaria e de higiene pessoal
4781-4/00 - Comércio varejista de artigos do vestuário e acessórios
4782-2/01 - Comércio varejista de calçados
4789-0/05 - Comércio varejista de produtos saneantes domissanitários
4789-0/07 - Comércio varejista de equipamentos para escritório
5620-1/01 - Fornecimento de alimentos preparados preponderantemente para empresas
5620-1/02 - Serviços de alimentação para eventos e recepções - bufê
5620-1/04 - Fornecimento de alimentos preparados preponderantemente para consumo domiciliar
6311-9/00 - Tratamento de dados, provedores de serviços de aplicação e serviços de hospedagem na internet
6920-6/01 - Atividades de contabilidade
6920-6/02 - Atividades de consultoria e auditoria contábil e tributária
7733-1/00 - Aluguel de máquinas e equipamentos para escritório
7739-0/03 - Aluguel de palcos, coberturas e outras estruturas de uso temporário, exceto andaimes
8211-3/00 - Serviços combinados de escritório e apoio administrativo
8219-9/01 - Fotocópias
8219-9/99 - Preparação de documentos e serviços especializados de apoio administrativo não especificados anteriormente
8230-0/01 - Serviços de organização de feiras, congressos, exposições e festas
8230-0/02 - Casas de festas e eventos
8599-6/04 - Treinamento em desenvolvimento profissional e gerencial
8650-0/02 - Atividades de profissionais da nutrição
8650-0/07 - Atividades de terapia de nutrição enteral e parenteral
9521-5/00 - Reparação e manutenção de equipamentos eletroeletrônicos de uso pessoal e doméstico

BURITICUPU-MA
Proc. 120300 2025
Fls. 1193
Rub.

APRESENTAÇÃO DAS DEMONSTRAÇÕES CONTÁBEIS:

As demonstrações contábeis foram elaboradas em consonância com os Princípios Fundamentais de Contabilidade e demais práticas emanadas da legislação societária brasileira.

CONTA CAIXA:

Conforme determina a resolução do CFC No. 1.296/10 (NBC – TG 03) – Demonstração do Fluxo de Caixa e Resolução do CFC No. 1.376/11 (NBC TG 26) – Apresentação Demonstrações Contábeis, os valores contabilizados neste sub-grupo representam moeda em caixa e depósitos à vista em conta bancária, bem como os recursos que possuem as mesmas características de liquidez de caixa e de disponibilidade imediata.

CONTA BANCO C/ MOVIMENTO:

Nesta conta é registrado contabilmente toda a movimentação bancárias da empresa.

DUPLICATAS A RECEBER:

No ativo consta duplicatas a receber que decorre das Receitas s/ Prestação de Serviços, a receber no exercício seguinte.

ATIVO N/ CIRCULANTE IMOBILIZADO

- A empresa Móveis/Utensílios que é usado na parte administrativa da empresa e o mesmo tem sido depreciado conforme a legislação do Imposto de Renda.

- A empresa Veículos que é usado na parte administrativa da empresa e o mesmo tem sido depreciado conforme a legislação do Imposto de Renda.

BURITICUPU-MA
Proc. 203001 2025
Fls. 194
Rub

PASSIVO CIRCULANTE:

Os passivos circulantes são demonstrados pelos valores conhecidos ou calculáveis acrescidos, quando aplicável, dos correspondentes encargos incorridas até a data do balanço patrimonial. Quando aplicável, os passivos circulantes são registrados com base em taxas de juros que refletem o prazo, a moeda e o risco de cada transação.
- Provisões – Uma provisão é reconhecida em decorrência de um evento passado que originou um passivo, sendo provável que um recurso econômico possa ser requerido para saldar a obrigação. As provisões são registradas quando julgadas prováveis e com base nas melhores estimativas do risco envolvido.

FORNECEDORES:

São registrados nessa rubrica todos os insumos/materiais adquiridos a curto prazo pela empresa.

OBRIGAÇÕES TRIBUTÁRIAS A RECOLHER:

São registrados nessa rubrica os tributos a pagar pela empresa, sejam eles tributos próprios ou retidos na fonte

PATRIMÔNIO LÍQUIDO:

É umas contas mais relevantes do balanço patrimonial de uma empresa. Refere-se às contas que apontam o valor contábil de uma empresa. O patrimônio líquido é o resultado da diferença entre os valores do ativo e do passivo de uma empresa.

RECEITAS OPERACIONAIS:

A receita operacional é proveniente somente da prestação de serviços registrados em contrato social.

DEDUÇÕES DA RECEITA:

São impostos inciidentes sobre a receita deduzido do cancelamento/devoluções.

CUSTOS OPERACIONAIS:

São os custos incorridos na prestação dos serviços em geral, tais como mão de obra direta e indireta, encargos sociais, materiais aplicados.

BURITICUPU-MA
Proc. 203001 2025
Fls. 106
Rub.

DESPESAS OPERACIONAIS:

A empresa mantém em seu escritório uma estrutura operacional e seus gastos decorrem de água, luzm telefone, materiais de expediente, despesas xerográficas, órgãos de classe, taxas diversas, licença para funcionamento, etc.

LUCRO OPERACIONAL LÍQUIDO:

O lucro operacional é gerado única e exclusivamente pelas recitas da empresa, deduzindo-se os impostos, custos e as despesas administrativas operacionais.

CAPITAL SOCIAL

capital é de R$ 500.000,00.

EVENTOS SUBSEQUENTES

Os administradores declaram a inexistência de fatos ocorridos subseqüentemente à data de encerramento do exercício que venham a ter efeito relevante sobre a situação patrimonial ou financeira da empresa ou que possam provocar efeitos sobre seus resultados futuros.

Sob as penas da Lei, declaramos que as informações aqui contidas são verdadeiras e nos responsabilizamos por todas elas.
A empresa não possui Conselho Fiscal instalado.A
empresa não possui Auditoria Independente.

São Luís, 15 de maio de 2024.

JORGE LUIZ NUNES FILHO
TÉC. EM CONTABILIDADE
C.P.F. :031.453.263-33
CRC : 012550/O

ANTONIO CARLOS SANTOS DA SILVA
TITULAR / EMPRESÁRIO
CPF: 009.026.343-05

ASSINATURA ELETRÔNICA

BURITICUPU MA
Proc. 120004/2025
Fls. 1006
Rub.

Certificamos que o ato da empresa A C S DA SILVA consta assinado digitalmente por:

IDENTIFICAÇÃO DO(S) ASSINANTE(S)	
CPF/CNPJ	Nome
00902634305	ANTONIO CARLOS SANTOS DA SILVA
03145326333	JORGE LUIZ NUNES FILHO

CERTIFICO O REGISTRO EM 15/05/2024 16:47 SOB Nº 20240660250.
PROTOCOLO: 240660250 DE 15/05/2024.
CÓDIGO DE VERIFICAÇÃO: 12406860222. CNPJ DA SEDE: 48706490000172.
NIRE: 21803025529. COM EFEITOS DO REGISTRO EM: 15/05/2024.
A C S DA SILVA

JUCEMA

CARLOS ANDRÉ DE MORAES PEREIRA
SECRETÁRIO-GERAL
www.empresafacil.ma.gov.br

A validade deste documento, se impresso, fica sujeito à comprovação de sua autenticidade nos respectivos portais, informando seus respectivos códigos de verificação.

TERMOS DE ABERTURA E ENCERRAMENTO

Sped CONTÁBIL

Entidade: A C S DA SILVA

Período da Escrituração: 01/01/2024 a 31/12/2024 CNPJ: 48.706.490/0001-72

Número de Ordem do Livro: 1

BURITICUPU-MA
Proc. 1203001 2025
Fls. 1 / 97
Rub.

TERMO DE ABERTURA

Nome Empresarial	A C S DA SILVA
NIRE	21803025529
CNPJ	48.706.490/0001-72
Número de Ordem	1
Natureza do Livro	Livro Balancente Diário
Município	SAO LUIS
Data do arquivamento dos atos constitutivos	23/11/2022
Data de arquivamento do ato de conversão de sociedade simples em sociedade empresária	
Data de encerramento do exercício social	31/12/2024
Quantidade total de linhas do arquivo digital	1059

TERMO DE ENCERRAMENTO

Nome Empresarial	A C S DA SILVA
Natureza do Livro	Livro Balancente Diário
Número de ordem	1
Quantidade total de linhas do arquivo digital	1059
Data de inicio	01/01/2024
Data de término	31/12/2024

Este documento é parte integrante de escrituração cuja autenticação se comprova pelo recibo de número E1.68.DC.D7.D9.F7.D1.79.60.69.6B.DB.EA.98.85.BA.AF.47.C5.8F-1, nos termos do Decreto nº 8.683/2016.

Este relatório foi gerado pelo Sistema Público de Escrituração Digital – Sped

Versão 10.2.3 do Visualizador

Empresa: **A C S DA SILVA**
C.N.P.J.: 48.706.490/0001-72
Insc. Junta Comercial: 21803025529 Data: 23/11/2022
Endereço: R DAS PALMEIRAS/DAS PITANGAS, QD.78, 7, RENASCENCA, SAO LUIS/MA, CEP 65075-300

Folha: 0020
Número livro: 0001

BALANÇO PATRIMONIAL
2024

Código	Classificação	Descrição	Saldo Atual
1	1	**ATIVO**	**547.870,81D**
2	1.1	**ATIVO CIRCULANTE**	**547.870,81D**
3	1.1.1	**DISPONÍVEL**	**323.296,19C**
4	1.1.1.01	**CAIXA**	**20.469,36D**
5	1.1.1.01.001	CAIXA GERAL	20.469,36D
7	1.1.1.02	**BANCOS CONTA MOVIMENTO**	**343.765,55C**
8	1.1.1.02.001	BANCO DO BRASIL	343.765,55C
53	1.1.5	**ESTOQUE**	**871.167,00D**
54	1.1.5.01	**MERCADORIAS, PRODUTOS E INSUMOS**	**871.167,00D**
58	1.1.5.01.004	OUTROS MATERIAIS DE CONSUMO	871.167,00D
149	2	**PASSIVO**	**547.870,81C**
150	2.1	**PASSIVO CIRCULANTE**	**1.078,86D**
164	2.1.3	**FORNECEDORES**	**3.477,62C**
165	2.1.3.01	**FORNECEDORES**	**3.477,62C**
534	2.1.3.01.011	WURTH DO BRASIL PECAS DE FIXACAO LTDA	686,04C
565	2.1.3.01.042	J C CUNHA DOS SANTOS EIRELI	2.791,58C
185	2.1.5	**OBRIGAÇÕES TRABALHISTA E PREVIDENCIÁRIA**	**4.556,48D**
193	2.1.5.03	**PROVISÕES**	**4.556,48D**
195	2.1.5.03.002	PROVISÕES PARA 13º SALÁRIO	3.367,73D
197	2.1.5.03.004	INSS SOBRE PROVISÕES PARA 13º SALÁRIO	919,35D
199	2.1.5.03.006	FGTS SOBRE PROVISÕES PARA 13º SALÁRIO	269,40D
242	2.3	**PATRIMÔNIO LÍQUIDO**	**548.949,67C**
243	2.3.1	**CAPITAL SOCIAL**	**500.000,00C**
244	2.3.1.01	**CAPITAL SUBSCRITO**	**500.000,00C**
245	2.3.1.01.001	CAPITAL SOCIAL	500.000,00C
264	2.3.5	**LUCROS OU PREJUÍZOS ACUMULADOS**	**48.949,67C**
265	2.3.5.01	**LUCROS OU PREJUÍZOS ACUMULADOS**	**48.949,67C**
266	2.3.5.01.001	LUCROS ACUMULADOS	48.949,67C

BURITICUPU-MA
Proc. 120307 2025
Fls. 1198
Rub.

ANTONIO CARLOS SANTOS DA SILVA
ADMINISTRADOR
CPF: 009.026.343-05

WILSON DO ROSARIO CARIMAN PEREIRA JUNIOR
Reg. no CRC - MA sob o No. 016276O1
CPF: 051.627.163-67

Empresa: **A C S DA SILVA**
C.N.P.J.: 48.706.490/0001-72
Insc. Junta Comercial: 21803025529 Data: 23/11/2022
Endereço: R DAS PALMEIRAS/DAS PITANGAS, QD.78, 7, RENASCENCA, SAO LUIS/MA, CEP 65075-300

Folha: 0021
Número livro: 0001

BURITICUPU MA
Proc. 1203001 2025
Fls. 1199
Rub.

DEMONSTRAÇÃO DO RESULTADO DO EXERCÍCIO EM 31/12/2024

RECEITA BRUTA		
PRESTAÇÃO DE SERVIÇO REALIZADA	947.077,83	947.077,83
CUSTOS		
MATERIAL UTILIZADO NA PREST. SERVIÇO	(845.393,58)	
SALÁRIOS E ORDENADOS	(38.922,16)	
INSS	(10.682,10)	
FGTS	(3.130,32)	(898.128,16)
RECEITA LÍQUIDA		48.949,67
LUCRO BRUTO		48.949,67
DESPESAS OPERACIONAIS		0,00
RESULTADO OPERACIONAL		48.949,67
RESULTADO ANTES DO IR E CSL		48.949,67
LUCRO LÍQUIDO DO EXERCÍCIO		48.949,67

ANTONIO CARLOS SANTOS DA SILVA
ADMINISTRADOR
CPF: 009.026.343-05

WILSON DO ROSARIO CARIMAN PEREIRA JUNIOR
Reg. no CRC - MA sob o No. 01627601
CPF: 051.627.163-67

Empresa: **A C S DA SILVA**
Inscrição: 48.706.490/0001-72
Endereço: R DAS PALMEIRAS/DAS PITANGAS, QD.78, 7, RENASCENCA, SAO LUIS/MA, CEP 65075-300
Período: 01/01/2024 - 31/12/2024
Insc. Junta Comercial: 21803025529 Data: 23/11/2022

Folha: 0022
Número livro: 0001

BURITICUPU-MA
Proc. 1200001 2025
Fls. 1200
Rub.

COEFICIENTES DE ANÁLISES EM 31/12/2024

Coeficiente	Fórmula	Valor	Resultado
Índice de Liquidez Geral	Ativo Circulante + Realizável Longo Prazo	871.167,00 + 871.167,00	3,21
	Passivo Circulante + Passivo Não-Circulante	547.870,81 + -4.556,48	
Índice de Liquidez Corrente	Ativo Circulante	547.870,81	1,01
	Passivo Circulante	543.314,33	
Índice de Liquidez Seca	Ativo Circulante - Estoque	0,00 - 871.167,00	-1,60
	Passivo Circulante	543.314,33	
Índice de Liquidez Imediata	Disponível	224.574,62	0,41
	Passivo Circulante	547.870,81	

ANTONIO CARLOS SANTOS DA SILVA
ADMINISTRADOR
CPF: 009.026.343-05

WILSON DO ROSARIO CARIMAN PEREIRA JUNIOR
Reg. no CRC - MA sob o No. 016276O1
CPF: 051.627.163-67

Empresa: **A C S DA SILVA**
CNPJ: 48.706.490/0001-72
Insc. Junta Comercial: 21803025529 Data: 23/11/2022

Folha: 23
Número livro: 0001

BURITICUPU-MA
Proc. 1203001 2025
Fls. 120
Rub.

NOTAS EXPLICATIVAS
EXERCÍCIO: 2024

A C S DA SILVA CNPJ: 48.706.490/0001-72

R DAS PALMEIRAS/DAS PITANGAS, QD.78, 7
RENASCENCA CEP: 65075-300, SÃO LUIS / MA

CONTEXTO OPERACIONAL:

A C S DA SILVA é uma empresa individual, com sede e foro na cidade de R DAS PALMEIRAS/DAS PITANGAS, QD.78, 7, CEP: 65075-300, SÃO LUIS / MA, tendo como objeto social

1821-1/00 - Serviços de pré-impressão 1413-4/02 – Confecção, sob medida, de roupas profissionais
1413-4/03 - Facção de roupas profissionais
1822-9/01 - Serviços de encadernação e plastificação
1822-9/99 - Serviços de acabamentos gráficos, exceto encadernação e plastificação
2212-9/00 - Reforma de pneumáticos usados
3102-1/00 - Fabricação de móveis com predominância de metal
3103-9/00 - Fabricação de móveis de outros materiais, exceto madeira e metal
3329-5/01 - Serviços de montagem de móveis de qualquer material
4313-4/00 - Obras de terraplenagem
4322-3/02 - Instalação e manutenção de sistemas centrais de ar condicionado, de ventilação e refrigeração 4530-7/03 - Comércio a varejo de peças e acessórios novos para veículos automotores
4530-7/04 - Comércio a varejo de peças e acessórios usados para veículos automotores
4530-7/05 - Comércio a varejo de pneumáticos e câmaras-de-ar
4642-7/02 - Comércio atacadista de roupas e acessórios para uso profissional e de segurança do trabalho 4645-1/03 - Comércio atacadista de produtos odontológicos
4664-8/00 - Comércio atacadista de máquinas, aparelhos e equipamentos para uso odonto-médico hospitalar; partes e peças
4712-1/00 - Comércio varejista de mercadorias em geral, com predominância de produtos alimentícios - minimercados, mercearias e armazéns
4723-7/00 - Comércio varejista de bebidas
4724-5/00 - Comércio varejista de hortifrutigranjeiros
4744-0/01 - Comércio varejista de ferragens e ferramentas
4751-2/01 - Comércio varejista especializado de equipamentos e suprimentos de informática
4752-1/00 - Comércio varejista especializado de equipamentos de telefonia e comunicação
4753-9/00 - Comércio varejista especializado de eletrodomésticos e equipamentos de áudio e vídeo
4754-7/01 - Comércio varejista de móveis
4754-7/02 - Comércio varejista de artigos de colchoaria
4755-5/01 - Comércio varejista de tecidos
4755-5/02 - Comercio varejista de artigos de armarinho
4755-5/03 - Comercio varejista de artigos de cama, mesa e banho
4756-3/00 - Comércio varejista especializado de instrumentos musicais e acessórios
4757-1/00 - Comércio varejista especializado de peças e acessórios para aparelhos eletroeletrônicos para uso doméstico, exceto informática e comunicação
4759-8/99 - Comércio varejista de outros artigos de uso pessoal e doméstico não especificados anteriormente 4761-0/01 - Comércio varejista de livros
4761-0/03 - Comércio varejista de artigos de papelaria
4763-6/01 - Comércio varejista de brinquedos e artigos recreativos
4763-6/02 - Comércio varejista de artigos esportivos
4772-5/00 - Comércio varejista de cosméticos, produtos de perfumaria e de higiene pessoal
4781-4/00 - Comércio varejista de artigos do vestuário e acessórios
4782-2/01 - Comércio varejista de calçados
4789-0/05 - Comércio varejista de produtos saneantes domissanitários
4789-0/07 - Comércio varejista de equipamentos para escritório
5620-1/01 - Fornecimento de alimentos preparados preponderantemente para empresas
5620-1/02 - Serviços de alimentação para eventos e recepções - bufê
5620-1/04 - Fornecimento de alimentos preparados preponderantemente para consumo domiciliar
6311-9/00 - Tratamento de dados, provedores de serviços de aplicação e serviços de hospedagem na internet
6920-6/01 - Atividades de contabilidade
6920-6/02 - Atividades de consultoria e auditoria contábil e tributária

Empresa: **A C S DA SILVA**
CNPJ: 48.706.490/0001-72
Insc. Junta Comercial: 21803025529 Data: 23/11/2022

Folha: 24
Número livro: 0001

BURITICUPU-MA
Proc. 120300 2025
Fls. 1002
Rubr.

7733-1/00 - Aluguel de máquinas e equipamentos para escritório
7739-0/03 - Aluguel de palcos, coberturas e outras estruturas de uso temporário, exceto andaimes
8211-3/00 - Serviços combinados de escritório e apoio administrativo 8219-9/01 - Fotocópias
8219-9/99 - Preparação de documentos e serviços especializados de apoio administrativo não especificados anteriormente
8230-0/01 - Serviços de organização de feiras, congressos, exposições e festas
8230-0/02 - Casas de festas e eventos 8599-6/04 - Treinamento em desenvolvimento profissional e gerencial
8650-0/02 - Atividades de profissionais da nutrição
8650-0/07 - Atividades de terapia de nutrição enteral e parenteral
9521-5/00 - Reparação e manutenção de equipamentos eletroeletrônicos de uso pessoal e doméstico

APRESENTAÇÃO DAS DEMONSTRAÇÕES CONTÁBEIS:

As demonstrações contábeis foram elaboradas em consonância com os Princípios Fundamentais de Contabilidade e demais práticas emanadas da legislação societária brasileira.

CONTA CAIXA:

Conforme determina a resolução do CFC No. 1.296/10 (NBC – TG 03) – Demonstração do Fluxo de Caixa e Resolução do CFC No. 1.376/11 (NBC TG 26) – Apresentação Demonstrações Contábeis, os valores contabilizados neste sub-grupo representam moeda em caixa e depósitos à vista em conta bancária, bem como os recursos que possuem as mesmas características de liquidez de caixa e de disponibilidade imediata.

CONTA BANCO C/ MOVIMENTO:

Nesta conta é registrado contabilmente toda a movimentação bancárias da empresa.

DUPLICATAS A RECEBER:

No ativo consta duplicatas a receber que decorre das Receitas s/ Prestação de Serviços, a receber no exercício seguinte.

ATIVO N/ CIRCULANTE
IMOBILIZADO

- A empresa Móveis/Utensílios que é usado na parte administrativa da empresa e o mesmo tem sido depreciado conforme a legislação do Imposto de Renda.
- A empresa Veículos que é usado na parte administrativa da empresa e o mesmo tem sido depreciado conforme a legislação do Imposto de Renda.

PASSIVO CIRCULANTE:

Os passivos circulantes são demonstrados pelos valores conhecidos ou calculáveis acrescidos, quando aplicável, dos correspondentes encargos incorridas até a data do balanço patrimonial. Quando aplicável, os passivos circulantes são registrados com base em taxas de juros que refletem o prazo, a moeda e o risco de cada transação.
- Provisões – Uma provisão é reconhecida em decorrência de um evento passado que originou um passivo, sendo provável que um recurso econômico possa ser requerido para saldar a obrigação. As provisões são registradas quando julgadas prováveis e com base nas melhores estimativas do risco envolvido.

FORNECEDORES:

São registrados nessa rubrica todos os insumos/materiais adquiridos a curto prazo pela empresa.

OBRIGAÇÕES TRIBUTÁRIAS A RECOLHER:

São registrados nessa rubrica os tributos a pagar pela empresa, sejam eles tributos próprios ou retidos na fonte

PATRIMÔNIO LÍQUIDO:

É umas contas mais relevantes do balanço patrimonial de uma empresa. Refere-se às contas que apontam o valor contábil de uma empresa. O patrimônio líquido é o resultado da diferença entre os valores do ativo e do passivo de uma empresa.

Empresa: **A C S DA SILVA**
CNPJ: 48.706.490/0001-72
Insc. Junta Comercial: 21803025529 Data: 23/11/2022

Folha: 25
Número livro: 0001

BURITICUPU-MA
Proc. 2025
Fls.
Rub.

RECEITAS OPERACIONAIS:

A receita operacional é proveniente somente da prestação de serviços registrados em contrato social.

DEDUÇÕES DA RECEITA:

São impostos inciidentes sobre a receita deduzido do cancelamento/devoluções.

CUSTOS OPERACIONAIS:

São os custos incorridos na prestação dos serviços em geral, tais como mão de obra direta e indireta, encargos sociais, materiais aplicados.

DESPESAS OPERACIONAIS:

A empresa mantém em seu escritório uma estrutura operacional e seus gastos decorrem de água, luzm telefone, materiais de expediente, despesas xerográficas, órgãos de classe, taxas diversas, licença para funcionamento, etc.

LUCRO OPERACIONAL LÍQUIDO:

O lucro operacional é gerado única e exclusivamente pelas recitas da empresa, deduzindo-se os impostos, custos e as despesas administrativas operacionais.

CAPITAL SOCIAL
O capital é de R$ 500.000,00.

EVENTOS SUBSEQUENTES
Os administradores declaram a inexistência de fatos ocorridos subseqüentemente à data de encerramento do exercício que venham a ter efeito relevante sobre a situação patrimonial ou financeira da empresa ou que possam provocar efeitos sobre seus resultados futuros.

Sob as penas da Lei, declaramos que as informações aqui contidas são verdadeiras e nos responsabilizamos por todas elas.
A empresa não possui Conselho Fiscal instalado. A empresa não possui Auditoria Independente.

São Luis – MA 21 de março de 2025

WILSON ROSARIO CARIMAN PEREIRA
CONTADOR
C.P.F. : 051.627.163-67
C R C : 016276O1

ANTONIO CARLOS SANTOS DA SILVA
TITULAR / EMPRESÁRIO
CPF: 009.026.343-05

ASSINATURA ELETRÔNICA

BURITICUPU MA
Proc. 250001 2025
Fls. 1204
Rubr

Certificamos que o ato da empresa A C S DA SILVA consta assinado digitalmente por:

IDENTIFICAÇÃO DO(S) ASSINANTE(S)	
CPF/CNPJ	Nome
00902634305	ANTONIO CARLOS SANTOS DA SILVA
05162716367	WILSON DO ROSARIO CARIMAN PEREIRA JUNIOR

CERTIFICO O REGISTRO EM 25/03/2025 17:09 SOB Nº 20250386399.
PROTOCOLO: 250386399 DE 24/03/2025.
CÓDIGO DE VERIFICAÇÃO: 12505082617. CNPJ DA SEDE: 48706490000172.
NIRE: 21803025529. COM EFEITOS DO REGISTRO EM: 24/03/2025.
A C S DA SILVA

JUCEMA

CARLOS ANDRÉ DE MORAES PEREIRA
SECRETÁRIO-GERAL
www.empresafacil.ma.gov.br

A validade deste documento, se impresso, fica sujeito à comprovação de sua autenticidade nos respectivos portais, informando seus respectivos códigos de verificação.

BALANÇO PATRIMONIAL

Sped CONTÁBIL

Entidade: A C S DA SILVA

Período da Escrituração: 01/01/2024 a 31/12/2024 CNPJ: 48.706.490/0001-72

Número de Ordem do Livro: 1

Período Selecionado: 01 de janeiro de 2024 a 31 de dezembro de 2024

BURITICUPU MA
Proc. 120300 2025
Fls. 1205
Rub.

Descrição	Nota	Saldo Inicial	Saldo Final
ATIVO		R$ 0,00	R$ 1.047.870,81
ATIVO CIRCULANTE		R$ 0,00	R$ 1.047.870,81
DISPONÍVEL		R$ 0,00	R$ 176.703,81
CAIXA		R$ 0,00	R$ 20.469,36
CAIXA GERAL		R$ 0,00	R$ 20.469,36
BANCOS CONTA MOVIMENTO		R$ 0,00	R$ 156.234,45
BANCO DO BRASIL		R$ 0,00	R$ 156.234,45
CLIENTES		R$ 0,00	R$ 0,00
DUPLICATAS A RECEBER		R$ 0,00	R$ 0,00
CLIENTES DIVERSOS		R$ 0,00	R$ 0,00
OUTROS CRÉDITOS		R$ 0,00	R$ 0,00
ADIANTAMENTO A EMPREGADOS		R$ 0,00	R$ 0,00
ADIANTAMENTO DE 13º SALÁRIO		R$ 0,00	R$ 0,00
ESTOQUE		R$ 0,00	R$ 871.167,00
MERCADORIAS, PRODUTOS E INSUMOS		R$ 0,00	R$ 871.167,00
OUTROS MATERIAIS DE CONSUMO		R$ 0,00	R$ 871.167,00
PASSIVO		R$ 0,00	R$ 1.047.870,81
PASSIVO CIRCULANTE		R$ 0,00	R$ (1.078,86)
FORNECEDORES		R$ 0,00	R$ 3.477,62
FORNECEDORES		R$ 0,00	R$ 3.477,62
FORNECEDORES DIVERSOS		R$ 0,00	R$ 0,00
VOTORANTIM CIMENTOS NNE SA		R$ 0,00	R$ 0,00
FERRAGENS NEGRAO COM LTDA SAO LUIS		R$ 0,00	R$ 0,00
FORTLEV INDUS.E COMERC. DE PLASTICO		R$ 0,00	R$ 0,00
ARGAMASSAS DO MARANHAO INDUSTRIA E COMER		R$ 0,00	R$ 0,00
WURTH DO BRASIL PECAS DE FIXACAO LTDA		R$ 0,00	R$ 686,04
M R BRITO E CIA LTDA		R$ 0,00	R$ 0,00
EUROPA COMERCIAL LTDA		R$ 0,00	R$ 0,00
DISTRIBUIDORA ADAUTO CARVALHO LTDA (DIMA		R$ 0,00	R$ 0,00
DURAFORT INDUSTRIA E COMERCIO LTDA		R$ 0,00	R$ 0,00
GERDAU ACOS LONGOS SA		R$ 0,00	R$ 0,00
NOVAFORMA PLASTICOS LTDA		R$ 0,00	R$ 0,00
REJUNTAMIX IND COM ARGAMASSAS MARANHAO		R$ 0,00	R$ 0,00
ASTRA S/A. INDUSTRIA E COMERCIO		R$ 0,00	R$ 0,00
J C CUNHA DOS SANTOS EIRELI		R$ 0,00	R$ 2.791,58
CERAMICA SERRA AZUL LTDA.		R$ 0,00	R$ 0,00
JAPI SA INDUSTRIA E COMERCIO		R$ 0,00	R$ 0,00
D C S COMERCIO E TRANSPORTES LTDA		R$ 0,00	R$ 0,00
LG DO BRASIL INDUSTRIA E COMERCIO		R$ 0,00	R$ 0,00

CRCMA
CONSELHO REGIONAL DE CONTABILIDADE DO MARANHÃO

BURITICUPU MA
Proc. 1203001 2025
Fls. 1206
Rub.

CONSELHO REGIONAL DE CONTABILIDADE DO ESTADO DO MARANHÃO
CERTIDÃO DE HABILITAÇÃO PROFISSIONAL

O CONSELHO REGIONAL DE CONTABILIDADE DO ESTADO DO MARANHÃO certifica que o(a) profissional identificado(a) no presente documento encontra-se habilitado para o exercício da profissão contábil.

IDENTIFICAÇÃO DO REGISTRO

NOME..... : WILSON DO ROSÁRIO CARIMAN PEREIRA JÚNIOR
REGISTRO..... : MA-016276/O-1
CATEGORIA..... : CONTADOR
CPF..... : ***.627.163-**

A falsificação deste documento constitui-se em crime previsto no Código Penal Brasileiro, sujeitando o autor à respectiva ação penal.

Emissão: MARANHÃO, 22/03/2025 as 07:07:10.
Válido até: 20/06/2025.
Código de Controle: 793326.

Para verificar a autenticidade deste documento consulte o site do CRCMA.

DEMONSTRAÇÃO DE RESULTADO DO EXERCÍCIO

Sped CONTÁBIL

Entidade: A C S DA SILVA

Período da Escrituração: 01/01/2024 a 31/12/2024 CNPJ: 48.706.490/0001-72

Número de Ordem do Livro: 1

Período Selecionado: 01 de janeiro de 2024 a 31 de dezembro de 2024

BURITICUPU-MA
Proc. 1203001 2025
Fls. 1202
Rub.

Descrição	Nota	Saldo anterior	Saldo atual
RECEITA BRUTA		R$ (0,00)	R$ 947.077,83
PRESTAÇÃO DE SERVIÇO REALIZADA		R$ 0,00	R$ 947.077,83
(-) CUSTOS		R$ (0,00)	R$ (898.128,16)
(-) MATERIAL UTILIZADO NA PREST. SERVIÇO		R$ (0,00)	R$ (845.393,58)
(-) SALÁRIOS E ORDENADOS		R$ (0,00)	R$ (38.922,16)
(-) INSS		R$ (0,00)	R$ (10.682,10)
(-) FGTS		R$ (0,00)	R$ (3.130,32)
RECEITA LÍQUIDA		R$ (0,00)	R$ 48.949,67
LUCRO BRUTO		R$ (0,00)	R$ 48.949,67
RESULTADO OPERACIONAL		R$ (0,00)	R$ 48.949,67
RESULTADO ANTES DO IR E CSL		R$ (0,00)	R$ 48.949,67
LUCRO LÍQUIDO DO EXERCÍCIO		R$ (0,00)	R$ 48.949,67

Este documento é parte integrante de escrituração cuja autenticação se comprova pelo recibo de número E1.68.DC.D7.D9.F7.D1.79.60.69.6B.DB.EA.98.85.BA.AF.47.C5.8F-1, nos termos do Decreto nº 8.683/2016.

Este relatório foi gerado pelo Sistema Público de Escrituração Digital – Sped

Versão 10.2.3 do Visualizador

MINISTÉRIO DA FAZENDA
SECRETARIA DA RECEITA FEDERAL DO BRASIL
SISTEMA PÚBLICO DE ESCRITURAÇÃO DIGITAL – Sped

Versão: 10.2.3

RECIBO DE ENTREGA DE ESCRITURAÇÃO CONTÁBIL DIGITAL

IDENTIFICAÇÃO DO TITULAR DA ESCRITURAÇÃO

BURITICUPU MA
Proc. 1203007 2025
Fls. 1208
Rub.

NIRE	CNPJ
21803025529	48.706.490/0001-72

NOME EMPRESARIAL
A C S DA SILVA

IDENTIFICAÇÃO DA ESCRITURAÇÃO

FORMA DA ESCRITURAÇÃO CONTÁBIL	PERÍODO DA ESCRITURAÇÃO
Livro Balancetes Diários e Balanços	01/01/2024 a 31/12/2024
NATUREZA DO LIVRO	NÚMERO DO LIVRO
Livro Balancente Diário	1

IDENTIFICAÇÃO DO ARQUIVO (HASH)
E1.68.DC.D7.D9.F7.D1.79.60.69.6B.DB.EA.98.85.BA.AF.47.C5.8F

QUALIFICAÇÃO DO SIGNATARIO	CPF/CNPJ	NOME	Nº SÉRIE DO CERTIFICADO	VALIDADE	RESPONSÁVEL LEGAL
Administrador	00902634305	ANTONIO CARLOS SANTOS DA SILVA: 00902634305	816669058824998881 5682974818	16/05/2024 a 16/05/2025	Sim
Contador	05162716367	WILSON DO ROSARIO CARIMAN PEREIRA JUNIOR:05162716367	808174919170491708 6	27/12/2024 a 27/12/2025	Não

NÚMERO DO RECIBO:

E1.68.DC.D7.D9.F7.D1.79.60.69.6B.
DB.EA.98.85.BA.AF.47.C5.8F-1

Escrituração recebida via Internet
pelo Agente Receptor SERPRO

em 21/03/2025 às 19:24:03

C2.EC.C4.94.31.F2.EE.27
B2.32.0E.64.75.18.C0.19

Considera-se autenticado o livro contábil a que se refere este recibo, dispensando-se a autenticação de que trata o art. 39 da Lei nº 8.934/1994. Este recibo comprova a autenticação.

BASE LEGAL: Decreto nº 1.800/1996, com a alteração do Decreto nº 8.683/2016, e arts. 39, 39-A, 39-B da Lei nº 8.934/1994 com a alteração da Lei Complementar nº 1247/2014.

A C S DA SILVA

CNPJ: 48.706.490/0001-72

Endereço: Rua das Palmeiras/das Pitangas, nº7, Quadra 78,Renascença

São Luís - MA CEP: 65075-300

BURITICUPU-MA
Proc. 120301 2025
Fls. 1 207
Rub.

ÍNDICE DE LIQUIDEZ

1. ÍNDICE DE LIQUIDEZ GERAL = ILG — 385.971,41 / 13.148,99 — ILG=29,35
   ILG=(AC+RPL)/(PC+ELP)

2. ÍNDICE DE LIQUIDEZ CORRENTE = ILC — 385.971,41 / 13.148,99 — ILC=29,35
   ILC=(AC+PC)

3. ÍNDICE DE GRAU DE ENDIVIDAMENTO = IGE — 13.148,99 / 573.335,27 — IGE=0,01
   GE=PE/PL

4. ÍNDICE DE ENDIVIDAMENTO TOTAL = IET — 13.148,99 / 586.484,26 — IET=0,01
   IET=(PC+PELP)/AT)

5. ÍNDICE DE SOLVÊNCIA GERAL = SG — 586.484,26 / 13.148,99 — SG=44,60
   ISG=AT/PE

6. ÍNDICE DE LIQUIDEZ SECA = ILS — 385.971,41 / 13.148,99 — ILS=29,35
   ILS=(AC-EST)/PC

São Luís, 15 de Maio de 2024.

ANTONIO CARLOS SANTOS DA SILVA:00902634305
Assinado de forma digital por ANTONIO CARLOS SANTOS DA SILVA:00902634305
Dados: 2024.05.27 12:25:15 -03'00'

Antônio Carlos Santos da Silva
CPF: 009.026.343-05
Empresário

JORGE LUIZ NUNES FILHO:03145326333
Assinado de forma digital por JORGE LUIZ NUNES FILHO:03145326333
Dados: 2024.05.27 12:25:52 -03'00'

Jorge Luiz Nunes Filho
CRC: 012550/0
Téc. Em Contabilidade

Nina Rodrigues
Uma cidade melhor a cada dia

PREFEITURA MUNICIPAL DE NINA RODRIGUES
ESTADO DO MARANHÃO

BURITICUPU-MA
Proc. 1203001 2025
Fls. 1210
Rub.

ATESTADO DE CAPACIDADE TECNICA

ATESTAMOS PARA OS DEVIDOS FINS QUE NOS FORAM PRESTADOS COM BOM DESEMPENHO E NADA TENDO QUE DESABONE A CONDUTA DA EMPRESA – A. C. S. DA SILVA, inscrita no CNPJ sob o nº 48.706.490/0001-72, Rua das Palmeiras/pintagueiras, nº07,Centro, Jardim Renascença - São Luis/MA, CEP:65.075-300, ESTA FORNECENDO MATERIAIS DE EXPEDIENTES PARA ATENDER AS NECESSIDADES DAS DIVERSAS SECRETARIAS DO MUNICÍPIO DE NINA RODRIGUES/MA, CONFORME PREGÃO ELETRÔNICO Nº 011/2024 COM PRAZO DE 12 MESES CONFORME OS CONTRATOS Nº 68, 68.1, 68.2, 68.3 / 2024.

PROPRIETARIO/CONTRATANTE
PREFEITURA MUNICIPAL DE NINA RODRIGUES - MA
CNPJ 06.124.405/0001-51
ENDERECO: PRAÇA RUI FERNANDES COSTA S/N – CENTRO NONA RODRIGUES - MA

CEP: 65.450-000

EMPRESA CONTRATADA:
A. C. S. DA SILVA
CNPJ: 48.706.490/0001-72
RUA DAS PALMEIRAS/PINTAGUEIRAS, Nº07,CENTRO, JARDIM RENASCENÇA - SÃO LUIS/MA

DESCRICAO DO OBJETO FORNECIDO:
MATERIAIS DE EXPEDIENTES PARA ATENDER AS NECESSIDADES DAS DIVERSAS SECRETARIAS DO MUNICÍPIO DE NINA RODRIGUES/MA

Código	Produto	Modelo	Qtde
0001	ALCOOL 70, 1L CX/12	EVEREST	500 CX
0002	ALMOFADA PLAST N3 AZUL	RADEX	500 UN
0003	ALMOFADA PLAST N3 PRETO	RADEX	500 UN
0004	APAGADOR P/QD BRANCO PR PLAST SIMPLES 470	BRW	200 UN
0005	APONTADOR COM DEP MINI CESTINHA COM 12	BRW	300 UN
0006	APONTADOR S/DEP REDONDO CORES DIVERSAS POTE COM 100 UND	BRW	200 UN
0007	BALAO 6.5 LISO GRAN FESTA PCT 50 CORES DIVERSAS	GRAN FESTA	1.500 PC
0008	BARBANTE CRU 500G	NOBRE	100 UN
0009	BLOCO CANSON A4 150 G BRANCO 20 FLS	CANSON	200 BL
0010	BOBINA 57X22 UMA VIA TERMICA AMA CX / 30 UND	MAXPRINT	100 CX
0011	BOBINA 80X40 UMA VIA TERMICA AMARELA	MAXPRINT	2.400 UN
0012	BOBINA 57X22 2 VIA BRANCA COM 30	MAXPRINT	25 CX
0013	BORRACHA PONTEIRA BR CX COM 50	MASTERPRINT	500 CX
0014	BORRACHA BRANCA 40 BRW CX 40	BRW	450 CX
0015	BORRACHA TK PLAST BRANCA COM CAPA COM 24	TK PLAST	250 CX

PREFEITURA MUNICIPAL DE NINA RODRIGUES
ESTADO DO MARANHÃO

0016	CAD CD 12X1 240 FOLHAS C DURA	JANDAIA	1.250 UN
0017	CAD CD 15X1 300 FLS C DURA MINDCRAFT	JANDAIA	1.250 UN
0018	CADERNO 1/4 CD COSTURADO VERDE 96 FLS	JANDAIA	2.200 UN
0019	CAD BROCHURAO CD 96 F COLEG VERDE	JANDAIA	1.300 UN
0020	CADERNO DE DESENHO C/ ESPESSURA GRANDE 96 FLS	JANDAIA	2.250 UN
0021	CAIXA ARQUIVO POLIONDA AZUL	POLIBRAS	600 UN
0022	CAIXA PARA CORESP DULPA MOVEL CRISTAL	WALEU	200 UN
0023	CAIXA PARA CORRESP TRIPLA MOVEL CRISTAL	WALEU	120 UN
0024	CALCULADORA DE MESA 12 DIG CLA 9816/8010	CLASSE	250 UN
0025	CALCULADORA MANUAL MP 1031 8 DIG	CLASSE	300 UN
0026	CANETA ESF ECONOMICA AZUL 1.0 COM 50 UND	COMPACTOR	700 CX
0027	CANETA ESF ECONOMICA PRETA 1.0 COM 50 UND	COMPACTOR	700 CX
0028	CANETA ESF ECONOMICA VERMELHA 1.0 COM 50 UND	COMPACTOR	650 CX
0029	CAPA PARA ENC A4 FRENTE CRISTAL COM 100	MARPAX	300 PC
0030	CAPA PARA ENC A4 FUNDO PRETO COM 100	MARPAX	300 PC
0031	CARTOLINA CORES VARIADAS PCT COM 100 UNIDADES	PCT	250 PC
0032	CARTOLINA DUPLA FACE CORES DIVERSAS 48X66 COM 20	PCT	450 PC
0033	CARTOLINA GUACHE CORES VARIADAS 48X66	PCT	3.500 UN
0034	CD-R 52 X GRAVAVEL COM 50 UND BR	MULTILASER	100 UN
0035	CHAMEQUINHO COLORIDO PACOTE 100	CHAMEX	1.000 PC
0036	CHAVEIRO IDENTIFICADIR PT/120 CORES DIVERSAS	BRW	250 UN
0037	CLIPS 2/0 GALVANIZADO COM 100/ CAIXA	BRW	2.000 CX
0038	CLIPS 3/0 GALVANIZADO COM 100/ CAIXA	BRW	2.000 CX
0039	CLIPS 4/0 GALVANIZADO L. LEVE COM 50 UND	BACCHI	1.500 CX
0040	CLIPS 6.0 GALVANIZADO L. LEVE COM 50 UND	BACCHI	1.500 CX
0041	CLIPS 6.0 GALVANIZADO L. LEVE COM 25 UND	BACCHI	1.500 CX
0042	COLA COM GLITER CAIXA C/6 25 GR CORES DIVERSAS	BRW	700 CX
0043	COLA BASTAO BRANCA 21 GR COM 12	BRW	300 CX
0044	COLA BRANCA 40 GR COM 12	BRW	500 CX
0045	COLA BRANCA 500 GRS	BRW	600 UN
0046	COLA BRANCA 1 LITRO	BRW	400 UN
0047	COLA SILICONE LIQUIDA 25 G RENDECOLA	RENDECOLA	500 UN
0048	COLA BRASCOPLAST 75 G	BRASCOPLAST	250 CX
0049	COLA COLORIDA 25 GRS 6 CORES	BRW	300 CX
0050	COLA DE EVA 90 GR	BRW	3.000 UN
0051	COLA ISOPOR 90 GR	NEW COLOR	1.000 UN
0052	COLA TEK BOND ESTANTANEA 20 R	TEK BOND	300 UN
0053	CORRETIVO LIQUIDO BASE D GUA 18 ML CX 12 UND	BRW	150 CX
0054	ENVELOPE BRANCO 229X324 CX 250	FORONI	250 CX
0055	ENVELOPE BRANCO 240X340 C/250	FORONI	250 CX
0056	ENVELOPE BRANCOP 31X41 C 250	FORONI	250 CX

PREFEITURA MUNICIPAL DE NINA RODRIGUES
ESTADO DO MARANHÃO

0057	ENVELOPE OURO 16X22 80 GRS	FORONI	250 UN
0058	ENVELOPE OURO 20X28 C 100	FORONI	300 PC
0059	ENVELOPE OURO 229X324 CX 250	FORONI	180 CX
0060	ENVELOPE OURO 240X340 OF COM 250	FORONI	200 CX
0061	ENVELOPE OURO 31X41	FORONI	37.500 UN
0062	ESPIRAL 07 MM CRISTAL PARA 25 FLS COM 100	MARPAX	500 PC
0063	ESPIRAL 0.7 MM PRETO PARA 25 FLS COM 100	MARPAX	500 PC
0064	ESPIRAL 14 MM PRETO PARA 85 FLS COM 100 UND	MARPAX	350 PC
0065	ESPIRAL 17 MM PRETO PARA 100 FLS COM 100	MARPAX	300 PC
0066	ESPIRAL 20 MM PRETO PACOTE 80	MARPAX	250 PC
0067	ESPIRAL 33 MM PRETO PARA 250 FOLHAS COM 27 UND	MARPAX	350 PC
0068	ESTILETE ESTREITO 9MM, PCT COM 12UNID	BRW	600 PC
0069	ESTILETE LARGO 18MM, PCT COM 12UNID	BRW	600 PC
0070	ETIQUETA A4 210X297 MM CX 25 FLS	COLACRIL	600 CX
0071	EVA COM GLITER CORES DIVERSAS 40X48 COM 10	BRW	350 PC
0072	EVA 40X60CM ESTAMPADO LISTRADO VERDE PT/05FLS	BRW	350 PC
0073	EXTRATOR DE GRAMPO ZINCO	BRW	1.000 UN
0074	EXTRATOR DE GRAMPO MODELO PIRANHA 508B	BRW	1.000 UN
0075	FICHARIO C/4 ARGOLAS PVC BRANCO A4 LARG.6CM	ACC	300 UN
0076	FITA DUREX 12X30 C/10	DUREX	400 PC
0077	FITA DUREX 18X50	DUREX	600 UN
0078	FITA DUREX 25X50	DUREX	600 UN
0079	FITA GOMADA 50X50	DUREX	350 UN
0080	FITA CREPE BRANCA 18X50	DUREX	350 UN
0081	FITA CREPE BRANCA 32MMX50MTS	DUREX	450 UN
0082	FITA CREPE 25X50 BRANCA	DUREX	450 UN
0083	FITA DUPLA ESPUMA FACE 19X10M	DUREX	450 UN
0084	FITA DUPLA FACE 16X30	DUREX	350 UN
0085	FITA DUPLA FACE BR 25X30M	DUREX	350 UN
0086	FORM CONT 80COL 1VIA CX/2500FL (PREÇO) EXCLUIR	MAXPRINT	180 CX
0087	GIZ COLORIDO C/64 UNID	DELTA	8.000 CX
0088	GIZ ESCOLAR BRANCO C/64 PALITOS	DELTA	15.000 CX
0089	GIZ DE CERA 12 CORES	BRW	4.000 UN
0090	GRAFITE 0.7	BRW	1.000 UN
0091	GRAFITE 0.5	BRW	600 UN
0092	GRAMPEADOR DE METAL 20FLS	CIS	500 UN
0093	GRAMPEADOR DE METAL 25FL GR3160L	CIS	250 UN
0094	GRAMPEADOR DE METAL P/ ATE 100FLS	CIS	80 UN
0095	GRAMPO 26/6 GALVANIZADO C/5000 GR5000	BRW	1.000 CX
0096	GRAMPO 23/13 GALVANIZADO C/1000	BRW	1.000 CX
0097	GRAMPO 23/8 GALVANIZADO C/1000	BRW	1.000 CX
0098	GRAMPO 23/15 GALVANIZADO C/1000	BRW	1.000 CX
0099	GRAMPO TRILHO PLASTICO BR C/50	BRW	650 CX
0100	GRAMPO TRILHO DE PLASTICO BCO ESTENDIDO	BRW	500 CX

BURITICUPU-MA
Proc. 2025
Fls. 1213
Rub.

PREFEITURA MUNICIPAL DE NINA RODRIGUES
ESTADO DO MARANHÃO

0101	GRAMPO TRILHO DE METAL C/50 JGS	BRW	500 CX
0102	HIDROCOR LEONORA CX/12	LEONORA	600 CX
0103	LAMINA ESTILETE ESTREITO 9MM	CIS	6.000 UN
0104	LAMINA P/ESTILETE LARGO TUBO CX/10UN	CIS	35 TMB
0105	LAPIS DE COR GRANDE RED ECOMIX C/12	ECOMIX	3.500 CX
0106	LAPIS DE COR PEQUENO C/12	CIS	5.000 CX
0107	LAPIS N 02 HB VERDE EBRAS SEXTAVADO	LEONORA	12.000 UN
0108	LAPIS PRETO HB N2 C/144	LEONORA	400 CX
0109	LIGA ELASTICA C/100GRS	MAMUTH	600 POTE
0110	LIGA LATEX ELASTICA C/25GRS	MAMUTH	2.000 CX
0111	LIMPADOR DE QUADRO BRANCO 60ML PR418	CARBRINK	600 UN
0112	LIVRO ATA S/MARGEM 100FLS	TILIBRA	700 UN
0113	LIVRO DE ATA C/50FLS	TILIBRA	800 UN
0114	LIVRO DE PONTO C/100FLS	TILIBRA	800 UN
0115	LIVRO DE PROTOCOLO 100FL	TILIBRA	600 UN
0116	MARCA TEXTO CORES DIVERSAS C/12	BRW	500 CX
0117	MASSA DE MODELAR 180G C/12 MM6012	BRW	1.800 CX
0118	MOLHA DEDO 12G C/12	BRW	450 CX
0119	PAPEL A4 75GM RESM 500FLS CX/10	CHAMEX	2.500 CX
0120	PAPEL 40KG SUZANO 120G 250X1	SUZANO	2.000 FLH
0121	PAPEL PARDO 66X96 C100FL	KRAFT	3.000 UN
0122	PAPEL CREPOM LARANJA 48CX2MT 10UN	VMP	300 PC
0123	PAPEL CAMURÇA LARANJA 40X60 C/25	VMP	250 PC
0124	PAPEL CRIATIVO CORES A4 C/24FLS 120G 8 CORES	VMP	450 BL
0125	PAPEL LAMINADO CORES VARIADAS C/40	VMP	200 PC
0126	PAPEL DE SEDA CORES VARIADAS 48X60 C/100	VMP	250 PC
0127	PAPEL VERGE A4 180G BRANCO C/50FL	FILIPAPER	500 PC
0128	PASTA C/ELAST OF CRISTAL	VMP	1.000 UN
0129	PASTA C/ELAST 2MM CRISTAL	VMP	1.000 UN
0130	PASTA C/ELAST 40MM COR (A DEFINIR)	VMP	2.500 UN
0131	PASTA C/ELAST 5,5 CM FUME	VMP	1.500 UN
0132	PASTA C/CANALETA A4 CRISTAL ACP	VMP	2.500 UN
0133	PASTA GRAMPO TRILHO PLASTICA AZUL	VMP	2.500 UN
0134	PASTA AZ L/L OF C/20	VMP	600 CX
0135	PASTA AZ LE OF PRETO OU GRAFITE C/20	VMP	450 CX
0136	PASTA CATALOGO OF PRETA C/30 SACOS C/ VISOR	DAC	500 UN
0137	PASTA CATALOGO OF PRETA C/50 SACOS C/ VISOR	DAC	600 UN
0138	PASTA CATALOGO PRETA C/100 SACOS	DAC	250 UN
0139	PASTA SANF A4 31 DIVISÓRIA	DAC	250 UN
0140	PASTA SANF A4 12DIV CRISTAL	DAC	300 UN
0141	PASTA SUSPENSA MARMOR. 5148	DAC	2.000 UN
0142	PASTA SUSPENSA MARMOR. QUALI. GRAMP PLAST 5144	GRAMP PLAST	2.100 UN

Nina Rodrigues
Uma cidade melhor a cada dia

BURITICUPU-MA
Proc. 203001 2025
Fls. 124
Rub. NA

PREFEITURA MUNICIPAL DE NINA RODRIGUES
ESTADO DO MARANHÃO

0143	PASTA SUSPENSA PLAST TRANSPARENTE 5140	DELLO	1.200 UN
0144	PERFURADOR DE METAL PEQUENO P/10FLS PF1000	BRW	450 UN
0145	PERFURADOR DE METAL FUROS 20FLS PF2000	BRW	300 UN
0146	PERFURADOR GIGANTE 60FLS PF4000BRW	BRW	80 UN
0147	PERFURADOR DE METAL P/40FLS MP802	BRW	150 UN
0148	PILHA ALCALINA MAX AA PEQ C/2 PC	ALCALINA	1.000 UN
0149	PILHA ALCALINA MAX AAA PAL C/2UN	ALCALINA	1.000 UN
0150	PINCEL ATOMICO AZUL C/12	BRW	400 CX
0151	PINCEL P/QD BRANCO AZUL RECARREGAVEL C/12	BRW	300 CX
0152	PISTOLA DE COLA QUENTE GRANDE	BRW	300 UN
0153	PISTOLA DE COLA QUENTE PEQUENO	BRW	350 UN
0154	PLACA DE ISOPOR 05MM	ISOPLAST	12.500 UN
0155	PLACA DE ISOPOR 10MM	ISOPLAST	7.800 UN
0156	PLACA DE ISOPOR 15MM	ISOPLAST	4.500 UN
0157	PLACA DE ISOPOR 20MM	ISOPLAST	3.500 UN
0158	PORTA ALVARA VERTICALL RF-306	ACP	200 RM
0159	PORTA CANETA/CLIPS LEMBRETE CRISTAL	WALEU	300 UN
0160	POST IT 38X51MM AMARELO PASTEL C/4UNDS C/100FLS	BRW	1.500 BL
0161	POST IT 38X50MM COLORIDO 4UNDS C/100FLS	BRW	1.500 BL
0162	POST IT 76X76 AMARELO C/100FLS	BRW	1.500 BL
0163	POST IT 76X102 AMARELO C/100FLS	BRW	1.500 UN
0164	PRANCHETA EM ACRILICO OF. CRISTAL C/PREND METÁLICO	ACRIMET	500 UN
0165	PRANCHETA EM EUCATEX OF C/PREND. DE METAL	EUCATEX	500 UN
0166	QUADRO BRANCO ALUM 150X120 POP	POP	150 UN
0167	QUADRO BRANCO ALUM 200X120 SOUSA	SOUSA	300 UN
0168	QUADRO BRANCO ALUM 300X120POP	POP	300 UN
0169	TECIDO TNT CORES VARIADAS RL C/50M	TNT	200 RL
0170	TESOURA COMUM GRANDE DE 21 CM	BRW	400 UN
0171	TESOURA ESCOLAR SEM PONTA DE 15 CM	BRW	600 UN
0172	VISOR C/ETIQ P/PASTA SUSP BRANCA	DELLO	300 CX

São Luis - (MA), 12 de agosto de 2024

CARLOS AUGUSTO GAMA CAMPOS
SECRETARIO DE FINANCIAS MUNICIPAL

R.R CONSTRUÇÕES E COMÉRCIO

09.395.883/0001-50

BURITICUPU MA
Proc. 120301 2025
Fls. 1015
Rub.

ATESTADO DE FORNECIMENTO

Atestamos para os devidos fins que a empresa, **A C S DA SILVA,** pessoa jurídica de direito privado, inscrita no CNPJ nº 48.706.490/0001-72, com sede à **RUA DAS PALMEIRAS/PINTAGUEIRAS Nº 7 – JARDIM RENASCENCA – SÃO LUIS – MA – CEP: 65.075-300**, neste ato representada na forma de seu Ato Constitutivo, por ANTONIO CARLOS SANTOS DA SILVA , Brasileiro, Solteiro, empresário, CPF nº 009.026.343-05, residente e domiciliado no(a): RUA MAE DUDU QD 5 27,ZUMBI DOS PALMARES, QUADRA 05, Paço do Lumiar - MA, CEP 65130-000, esta fornecendo materiais de limpeza para a empresa **R R CONSTRUCOES E COMERCIO EIRELI**, CNPJ nº 09.395.883/0001-50, sediada em ***AVENIDA MAESTRO JOAO NUNES/AVN ANA JANSEN, SL.906 C.EMP.MENDES FROTA, 02, SALA 906, SÃO FRANCISCO, SÃO LUIS/MA, CEP: 65076-730*** , por intermédio de seu representante legal Sr **ROBERT DA SILVA TRINDADE**, portador(a) do CPF nº 022.139.973-90,conforme contratonº 03/2024 e planilha anexa:

MATERIAL DE LIMPEZA				
ITEM	DESCRIÇÃO	MARCA	UNIDADE	QTDE
1	Água sanitária: composição: hipoclorito de Sódio e água; princípio ativo: hipoclorito de Sódio teor de coro ativo 2,0% a 2,5% p-p frasco de 1000ml	ECONOMICO	Unid	20
2	Ácido Muriático Desincrustrante P/ Limpeza 1L	SANLIMP	Litro	10
3	Alcool comum 96%	START	Unid	20
4	Álcool Etílico- 70%	START	Unid	20
5	Amaciante de Roupas 10L	CONFORT	Unid	5
6	Aromatizante de ambiente, contendo cloreto de Alquiildimetibenzil Amônio e Cloreto de AlquildimetilEtilBenzil Amônio- Galão: 5 litros	FRESH	Galão	5
7	Balde, material plástico, capacidade de 15 litros,alça de arame galvanizado, cor preto	SANRENO	Unid	5
8	Balde, material plástico, capacidade de 20 litros,alça de arame galvanizado, cor preto	CEPEL	Unid	5
9	Cesto de lixo plástico resistente para lixo, com tampa, capacidade para 60 litros	JAGUAR	Unid	5
10	Cesto lixo material plástico, capacidade 14L, medida: 24x30cm	BRALIMPIA	Unid	5
11	Copo descartável para água, confeccionado em proliprileno atóxico (Pp) tempertatura máxima de uso 100oC- caixa: 2.500 unid. (ITEM EXCLUSIVO PARA ME/EPP/MEI)	MARATÁ	Cx	2

BURITICUPU MA
Proc. 003001 2025
Fls. 1216
Rub.

12	Copo descartável para água, confeccionado em propripileno atóxico (Pp) tempertatura máxima de uso 100oC- caixa: 2.500 unid. (ITEM PARA AMPLA CONCORRÊNCIA)	MARATÁ	Cx	2
13	Copo descartável para café, confeccionado em propripileno atóxico (Pp) tempertatura máxima de uso 100oC- caixa: 2.500 unid. (ITEM EXCLUSIVO PARA ME/EPP/MEI)	MARATÁ	Cx	2
14	Copo descartável para café, confeccionado em propripileno atóxico (Pp) tempertatura máxima de uso 100oC- caixa: 2.500 unid. (ITEM PARA AMPLA CONCORRÊNCIA)	MARATÁ	Cx	2
15	Colher Descartável Biodegradável Reforçada Refeição PCT 50un	ELITE	Pct	2
16	Prato Refeição Descartável 21cm Plástico Branco Pratos PCT 10un	MEXA BEM	Pct	2
17	Desinfetante, tipo creolina, antisséptico, germicida e bactericida, embalagem com 1000ml - caixa com 12 unidades	PEARSON	Unid	10
18	Desinfetante concentrado composição: princípio ativo cloreto de alquidimetibenzil amônio 50% izotializodona, terisoativa não iônico (ITEM EXCLUSIVO PARA ME/EPP/MEI)	AUDAX	Unid	10
19	Desinfetante concentrado composição: princípio ativo cloreto de alquidimetibenzil amônio 50% izotializodona, terisoativa não iônico (ITEM PARA AMPLA CONCORRÊNCIA)	AUDAX	Unid	10
23	Desodorizador sanitário, peso líquido 35g. Aspecto físico tablete solido, caracterísicas adicionais suporte plástico para vaso sanitário, essência lavanda, floral e eucalipto	ECONOMICO	Unid	10
24	Detergente líq. neutro- embalado em garrafa plástica de 500 ml,cx24 und.	ECONOMICO	Cx	10
25	Esponja antiaderente para louças, confeccionada em espuma de poliuretano com bactericidas e fibra sintética com abrasivo, dupla face e medindo 110x75x20mm Ecológica	ESFREBOM	Unid	5
26	Lixeira Plástica Redonda com Tampa 23 L	LAR PASTICOS	Unid	5
27	Lixeira Plástica, com pedal, plástico reforçado, capacidade 100 litros, branca, com altura de 1,04m e diâmetro de 68 cm	LAR PASTICOS	Unid	5

R.R CONSTRUÇÕES E COMÉRCIO

09.395.883/0001-50

Reconheco por SEMELHANCA a(s) firma(s) abaixo:
ROBERT DA SILVA TRINDADE **********
São Luís, 22/08/2024 09:10:20 4376
Em Testemunho da verdade.
Gabriel Silva Barbosa - Escrevente
PODER JUDICIÁRIO - TJMA
Selo: RECFIR1S6711OFAW9K4FSM8PXQ14 - Ato: 13.17.2
Emol.:R$5.65 FERC.:R$0.16 FADEP:R$0.22 FEMP:R$0.22 Total:R$6,25
Consulte a validade deste selo no site https://selo.tjma.jus.br

BURITICUPU-MA
Proc. 120300
Fls. 1 2025
Rub.

28	Lustrador de móveis -composição: ceras naturais,aroma lavanda, aplicação de móveis e e superfícies lisas,frasco com,no mínimo, 200ml	PEROBA	Unid	5
29	Pano de prato (copa) branco,100% algodão, ideal para secar louças e virdros com 70 cm de comprimento por 45 cm de largura, com acabamento e bainha,	RUBBER STORE	Unid	40
30	Papel higiênico, folha simples, rolo com 30,00 m- pacote com 8 rolos	SNOB	Pct	10
31	Rodo para água com base e cabo de alumínio com borracha Bi densidade 40 cm com alma metálica substituível, com cabo de 1,5m	NOVIÇA	Unid	5
33	Sabão em barra glicerinado com ação desengordurante – pacote: 05 unid	YPÊ	Pct	5
34	Sabão em pó concentrado para lavagem, pacote de 1,0 kg	BRILHANTE	Unid	5
35	Sabonete líquido a base de tensoativo aniônico, tensoaivo não iônico, estereato de polietilenoglicol , anfótero, alcanolamida-galão: 05 litros	NIGEMOX	Galão	10
36	Saco de algodão alvejado atoalhado, em tecio 100% algodão, medidas mínimas aproximadas 70x100cm	BRASILEIRINHO	Unid	20
37	Sacos de lixo resistentes, preto, com capacidade de 100 litros,pct 10 und.	BRASILEIRINHO	Pct	20
38	Sacos de lixo resistentes, preto, com capacidade de 15 litros,pct 20 und.	BRASILEIRINHO	Pct	20
39	Vassoura de naylon	VONDER	Unid	5

São luis – MA, 20 de junho de 2024

5º OFÍCIO NOTAS SÃO LUIS-MA

Robert da Silva Trindade

ROBERT DA SILVA TRINDADE
CPF nº 022.139.973-90
Empresário

5º OFÍCIO NOTAS SÃO LUIS-MA

Antônio Carlos Santos da Silva

ANTONIO CARLOS SANTOS DA SILVA
CPF nº 009.026.343-05
EMPRESARIO

AVENIDA MAESTRO JOAO NUNES/AVN ANA JANSEN, SL.906 C.EMP.MENDES FROTA, 02, SALA 906, SÃO FRANCISCO, SÃO LUIS/MA, CEP: 65076-730

Reconheco por AUTÊNTICA a(s) firma(s) abaixo:
ANTONIO CARLOS SANTOS DA SILVA **********
São Luís, 22/08/2024 09:07:10 6488
Em Testemunho da verdade.
Gabriel Silva Barbosa - Escrevente
PODER JUDICIÁRIO - TJMA
Selo: RECFIR1S6711O4DRYTJPWSVCG409 - Ato: 13.17.2
Emol.:R$5.65 FERC.:R$0.16 FADEP:R$0.22 FEMP:R$0.22 Total:R$6,25
Consulte a validade deste selo no site https://selo.tjma.jus.br

CRCMA
CONSELHO REGIONAL DE CONTABILIDADE DO MARANHÃO

BURITICUPU-MA
Proc. 1203001 2025
Fls. 1218
Rub.

CONSELHO REGIONAL DE CONTABILIDADE DO ESTADO DO MARANHÃO
CERTIDÃO DE HABILITAÇÃO PROFISSIONAL

O CONSELHO REGIONAL DE CONTABILIDADE DO ESTADO DO MARANHÃO certifica que o(a) profissional identificado(a) no presente documento encontra-se habilitado para o exercício da profissão contábil.

IDENTIFICAÇÃO DO REGISTRO

NOME..... : JORGE LUIZ NUNES FILHO
REGISTRO..... : MA-012550/O-3
CATEGORIA..... : TÉCNICO EM CONTABILIDADE
CPF..... : ***.453.263-**

A falsificação deste documento constitui-se em crime previsto no Código Penal Brasileiro, sujeitando o autor à respectiva ação penal.

Emissão: MARANHÃO, 01/02/2025 as 17:04:44.
Válido até: 02/05/2025.
Código de Controle: 952575.

Para verificar a autenticidade deste documento consulte o site do CRCMA.

ESTADO DO MARANHÃO
PREFEITURA MUNICIPAL DE BURITICUPU/MA
CNPJ Nº 01.612.525/0001-40
Rua São Raimundo, nº 01, CEP: 65.393-000, Centro – Buriticupu/MA

Processo Administrativo nº 1203001/2025
Modalidade: Pregão Eletrônico n° 002/2025

Objeto: Registro de Preços para contratação de empresa para aquisição de gêneros alimentícios em geral, material de limpeza e higiene e materiais de expediente para atender as necessidades da Câmara Municipal de Buriticupu – MA.

DOCUMENTOS DE HABILITAÇÃO:

LIFE GOLD HOSPITALAR LTDA
CNPJ: 59.043.023/0001-26

BURITICUPU - MA, em 28 de abril de 2025.

CONTRATO SOCIAL DE CONSTITUIÇÃO DE SOCIEDADE EMPRESÁRIA LIMITADA

LIFE GOLD HOSPITALAR LTDA

BURITICUPU-MA
Proc. 1203001 2025
Fls. 1 220
Rub.

Pelo presente instrumento particular de Contrato Social:

PEDRO HENRIQUE QUEIROZ RAMALHO, BRASILEIRO , SOLTEIRO, EMPRESARIo, nascido(a) em 10/06/2004, n° do CPF 703.802.851-00, residente e domiciliado na cidade de Aparecida de Goiânia - GO, na RUA 7, nº sn, QUADRA 07;LOTE 14;CASA 01;, Vila São Joaquim, CEP: 74910-480;

ALESSANDRO OLIVEIRA SANTANA, BRASILEIRO , CASADO(A), Comunhão Parcial, EMPRESARIo, nascido(a) em 02/09/1993, n° do CPF 757.062.701-63, residente e domiciliado na cidade de Senador Canedo - GO, na RUA JJ 24, nº sn, QUADRA 29;LOTE 45;, Jardim do Lago, CEP: 75259-133;

Resolvem, em comum acordo, constituir uma sociedade empresária limitada, nos termos da Lei n° 10.406/2002, mediante as condições e cláusulas seguintes:

CLÁUSULA I - DO NOME EMPRESARIAL
A sociedade adotará como nome empresarial: **LIFE GOLD HOSPITALAR LTDA** , e usará a expressão LIFE GOLD HOSPITALAR como nome fantasia.

CLÁUSULA II - DA SEDE
A sociedade terá sua sede no seguinte endereço: AVENIDA Antônio Flávio Lima, nº SN, QUADRA 21;LOTE 13;, Residencial Boa Vista, Senador Canedo - GO, CEP: 75258772.

CLÁUSULA III - DO OBJETO SOCIAL
A sociedade terá por objeto o exercício das seguintes atividades econômica:COMERCIO DE INSTRUMENTOS E MATERIAIS PARA USO MEDICO, CIRURGICO, HOSPITALAR, LABORATORIAIS E ODONTOLOGICO, COMERCIO DE MEDICAMENTOS E DROGAS DE USO HUMANO, PRODUTOS PARA SAUDE, SANEANTES E DOMISSANITÁRIOS, COMERCIO DE COSMETICOS, PERFUMARIA E COMERCIO DE APARELHOS E EQUIPAMENTOS PARA USO- ODONTO-MEDICO-HOSPITALAR.

Parágrafo único. Em estabelecimento eleito como Sede (Matriz) será(ão) exercida(s) a(s) atividade(s) de COMERCIO DE INSTRUMENTOS E MATERIAIS PARA USO MEDICO, CIRURGICO, HOSPITALAR, LABORATORIAIS E ODONTOLOGICO, COMERCIO DE MEDICAMENTOS E DROGAS DE USO HUMANO, PRODUTOS PARA SAUDE, SANEANTES E DOMISSANITÁRIOS, COMERCIO DE COSMETICOS, PERFUMARIA E COMERCIO DE APARELHOS E EQUIPAMENTOS PARA USO- ODONTO-MEDICO-HOSPITALAR..

E exercerá as seguintes atividades:

CNAE Nº 4645-1/01 - Comércio atacadista de instrumentos e materiais para uso médico, cirúrgico, hospitalar e de laboratórios
CNAE Nº 4664-8/00 - Comércio atacadista de máquinas, aparelhos e equipamentos para uso odonto-médico-hospitalar; partes e peças
CNAE Nº 4644-3/01 - Comércio atacadista de medicamentos e drogas de uso humano
CNAE Nº 4645-1/03 - Comércio atacadista de produtos odontológicos
CNAE Nº 4646-0/01 - Comércio atacadista de cosméticos e produtos de perfumaria
CNAE Nº 4649-4/09 - Comércio atacadista de produtos de higiene, limpeza e conservação domiciliar, com atividade de fracionamento e acondicionamento associada

CLÁUSULA IV - DO INÍCIO DAS ATIVIDADES E PRAZO DE DURAÇÃO
A sociedade iniciará suas atividades em 22/01/2025 e seu prazo de duração será por tempo indeterminado.

CLÁUSULA V - DO CAPITAL
O capital será de R$ 100.000,00 (cem mil reais), dividido em 100000 quotas, no valor nominal de R$ 1,00 (um real) cada uma, formado por R$ 100.000,00 (cem mil reais) em moeda corrente no Pais

Parágrafo único. O capital encontra-se subscrito e integralizado pelos sócios da seguinte forma:

Nome dos Sócios	Qtd Quotas	Valor Em R$	%
PEDRO HENRIQUE QUEIROZ RAMALHO	70000	70.000,00	70,00
ALESSANDRO OLIVEIRA SANTANA	30000	30.000,00	30,00

CONTRATO SOCIAL DE CONSTITUIÇÃO DE SOCIEDADE EMPRESÁRIA LIMITADA

LIFE GOLD HOSPITALAR LTDA

BURITICUPU-MA
Proc. 1203001 2025
Fls. 1221
Rub.

Nome dos Sócios	Qtd Quotas	Valor Em R$	%
TOTAL:	100000	100.000,00	100,00

CLÁUSULA VI - DA ADMINISTRAÇÃO
A administração da sociedade será exercida pelos sócios**PEDRO HENRIQUE QUEIROZ RAMALHO, ALESSANDRO OLIVEIRA SANTANA** que representarão legalmente a sociedade ISOLADAMENTE e/ou CONJUNTAMENTE e poderão praticar todo e qualquer ato de gestão pertinente ao objeto social.

Parágrafo único. Não constituindo o objeto social, a alienação ou a oneração de bens imóveis depende de autorização da maioria.

CLÁUSULA VII - DO BALANÇO PATRIMONIAL
Ao término de cada exercício, em 31 de Dezembro, o administrador prestará contas justificadas de sua administração, procedendo à elaboração do inventário, do balanço patrimonial e do balanço de resultado econômico, cabendo ao(s) sócio(s), os lucros ou perdas apuradas.

CLÁUSULA VIII - DECLARAÇÃO DE DESIMPEDIMENTO DE ADMINISTRADOR
Os Administradores declaram, sob as penas da lei, de que não estão impedidos de exercer a administração da empresa, por lei especial, ou em virtude de condenação criminal, ou por se encontrar sob os efeitos dela, a pena que vede, ainda que temporariamente, o acesso a cargos públicos; ou por crime falimentar, de prevaricação, peita ou suborno, concussão, peculato, ou contra a economia popular, contra o sistema financeiro nacional, contra normas de defesa da concorrência, contra as relações de consumo, fé pública, ou a propriedade.

CLÁUSULA IX - DO PRÓ LABORE
Os sócios poderão, de comum acordo, fixar uma retirada mensal, a título de pro labore para os sócios administradores, observadas as disposições regulamentares pertinentes.

CLÁUSULA X - DISTRIBUIÇÃO DE LUCROS
A sociedade poderá levantar balanços intermediários ou intercalares e distribuir os lucros evidenciados nos mesmos.

CLÁUSULA XI - DA RETIRADA OU FALECIMENTO DE SÓCIO
Retirando-se, falecendo ou interditado qualquer sócio, a sociedade continuará suas atividades com os herdeiros, sucessores e o incapaz, desde que autorizado legalmente. Não sendo possível ou inexistindo interesse destes ou do(s) sócio(s) remanescente(s) na continuidade da sociedade, esta será liquidada após a apuração do Balanço Patrimonial na data do evento. O resultado positivo ou negativo será distribuído ou suportado pelos sócios na proporção de suas quotas.

Parágrafo único - O mesmo procedimento será adotado em outros casos em que a sociedade se resolva em relação a seu sócio.

CLÁUSULA XII - DA CESSÃO DE QUOTAS
As quotas são indivisíveis e não poderão ser cedidas ou transferidas a terceiros sem o consentimento do outro sócio, a quem fica assegurado, em igualdade de condições e preço direito de preferência para a sua aquisição se postas à venda, formalizando, se realizada a cessão delas, a alteração contratual pertinente.

CLÁUSULA XIII - DA RESPONSABILIDADE
A responsabilidade de cada sócio é restrita ao valor das suas quotas, mas todos respondem solidariamente pela integralização do capital social.

CLÁUSULA XIV - PORTE EMPRESARIAL
Os sócios declaram que a sociedade se enquadra como Microempresa - ME, nos termos da Lei Complementar nº 123, de 14 de dezembro de 2006, e que não se enquadra em qualquer das hipóteses de exclusão relacionadas no § 4º do art. 3º da mencionada lei. (art. 3º, I, LC nº 123, de 2006)

CONTRATO SOCIAL DE CONSTITUIÇÃO DE SOCIEDADE EMPRESÁRIA LIMITADA

LIFE GOLD HOSPITALAR LTDA

CLAUSULA XV - DO FORO
Fica eleito o Foro da Comarca de Senador Canedo - GO, para qualquer ação fundada neste contrato, renunciando-se a qualquer outro por muito especial que seja.

E por estarem em perfeito acordo, em tudo que neste instrumento particular foi lavrado, obrigam-se a cumprir o presente ato constitutivo, e assinam o presente instrumento em uma única via que será destinada ao registro e arquivamento na Junta Comercial do Estado de Goiás.

Senador Canedo - GO, 22 de janeiro de 2025

BURITICUPU-MA
Proc. 203001 2025
Fls. 1 222
Rub.

PEDRO HENRIQUE QUEIROZ RAMALHO
Sócio/Administrador

ALESSANDRO OLIVEIRA SANTANA
Sócio/Administrador

BURITICUPU-MA
Proc. 1203001 2025
Fls. 1282
Rub

ASSINATURA ELETRÔNICA

Certificamos que o ato da empresa LIFE GOLD HOSPITALAR LTDA consta assinado digitalmente por:

IDENTIFICAÇÃO DO(S) ASSINANTE(S)	
CPF/CNPJ	Nome
70380285100	PEDRO HENRIQUE QUEIROZ RAMALHO
75706270163	ALESSANDRO OLIVEIRA SANTANA

JUCEG
JUNTA COMERCIAL DO ESTADO DE GOIÁS

CERTIFICO O REGISTRO EM 22/01/2025 17:58 SOB Nº 52206856116.
PROTOCOLO: 250202980 DE 22/01/2025.
CÓDIGO DE VERIFICAÇÃO: 12501104780. CNPJ DA SEDE: 59043023000126.
NIRE: 52206856116. COM EFEITOS DO REGISTRO EM: 22/01/2025.
LIFE GOLD HOSPITALAR LTDA

SUZANA FONTES BORGES FILETI
SECRETÁRIA-GERAL
www.portaldoempreendedorgoiano.go.gov.br

A validade deste documento, se impresso, fica sujeito à comprovação de sua autenticidade nos respectivos portais, informando seus respectivos códigos de verificação.

REPÚBLICA FEDERATIVA DO BRASIL

BURITICUPU-MA
Proc. 1203001 2025
Fls. 1.204
Rub.

CADASTRO NACIONAL DA PESSOA JURÍDICA

NÚMERO DE INSCRIÇÃO	COMPROVANTE DE INSCRIÇÃO E DE SITUAÇÃO CADASTRAL	DATA DE ABERTURA
59.043.023/0001-26 MATRIZ		22/01/2025

NOME EMPRESARIAL
LIFE GOLD HOSPITALAR LTDA

TÍTULO DO ESTABELECIMENTO (NOME DE FANTASIA)	PORTE
LIFE GOLD HOSPITALAR	ME

CÓDIGO E DESCRIÇÃO DA ATIVIDADE ECONÔMICA PRINCIPAL
46.45-1-01 - Comércio atacadista de instrumentos e materiais para uso médico, cirúrgico, hospitalar e de laboratórios

CÓDIGO E DESCRIÇÃO DAS ATIVIDADES ECONÔMICAS SECUNDÁRIAS
46.44-3-01 - Comércio atacadista de medicamentos e drogas de uso humano
46.45-1-03 - Comércio atacadista de produtos odontológicos
46.46-0-01 - Comércio atacadista de cosméticos e produtos de perfumaria
46.49-4-09 - Comércio atacadista de produtos de higiene, limpeza e conservação domiciliar, com atividade de fracionamento e acondicionamento associada
46.64-8-00 - Comércio atacadista de máquinas, aparelhos e equipamentos para uso odonto-médico-hospitalar; partes e peças

CÓDIGO E DESCRIÇÃO DA NATUREZA JURÍDICA
206-2 - Sociedade Empresária Limitada

LOGRADOURO	NÚMERO	COMPLEMENTO
AV ANTÔNIO FLÁVIO LIMA	SN	QUADRA21 LOTE 13

CEP	BAIRRO/DISTRITO	MUNICÍPIO	UF
75.258-772	RESIDENCIAL BOA VISTA	SENADOR CANEDO	GO

ENDEREÇO ELETRÔNICO	TELEFONE
LIFEGOLDHOSPITALAR@GMAIL.COM	(62) 9407-6611/ (0000) 0000-0000

ENTE FEDERATIVO RESPONSÁVEL (EFR)
*****

SITUAÇÃO CADASTRAL	DATA DA SITUAÇÃO CADASTRAL
ATIVA	22/01/2025

MOTIVO DE SITUAÇÃO CADASTRAL

SITUAÇÃO ESPECIAL	DATA DA SITUAÇÃO ESPECIAL
********	********

Aprovado pela Instrução Normativa RFB nº 2.119, de 06 de dezembro de 2022.

Emitido no dia **22/01/2025** às **18:05:46** (data e hora de Brasília).

REPÚBLICA FEDERATIVA DO BRASIL
MINISTÉRIO DA INFRAESTRUTURA
DEPARTAMENTO NACIONAL DE TRÂNSITO
CARTEIRA NACIONAL DE HABILITAÇÃO

GO

NOME
ALESSANDRO OLIVEIRA SANTANA

DOC. IDENTIDADE/ÓRG EMISSOR/UF
5812077 SSP GO

CPF
757.062.701-63

DATA NASCIMENTO
02/09/1993

FILIAÇÃO
EDNA DE OLIVEIRA SANTANA

PERMISSÃO

ACC

CAT. HAB.
B

Nº REGISTRO
05833458128

VALIDADE
23/03/2032

1ª HABILITAÇÃO
06/07/2012

VÁLIDA EM TODO O TERRITÓRIO NACIONAL
2365890717

OBSERVAÇÕES

ASSINATURA DO PORTADOR

LOCAL
GOIANIA, GO

DATA EMISSÃO
24/03/2022

ASSINADO DIGITALMENTE
DEPARTAMENTO ESTADUAL DE TRÂNSITO

16160178075
GO156181495

GOIÁS

DENATRAN CONTRAN

2365890717

QR-CODE

Documento assinado com certificado digital em conformidade com a Medida Provisória nº 2200-2/2001. Sua validade poderá ser confirmada por meio do programa Assinador Serpro.

As orientações para instalar o Assinador Serpro e realizar a validação do documento digital estão disponíveis em: https://www.serpro.gov.br/assinador-digital.

SERPRO / SENATRAN

BURITICUPU-MA
Proc. 203501 2025
Fls. 1225
Rub.

REPÚBLICA FEDERATIVA DO BRASIL
MINISTÉRIO DOS TRANSPORTES
SECRETARIA NACIONAL DE TRÂNSITO

CARTEIRA NACIONAL DE HABILITAÇÃO / DRIVER LICENSE / PERMISO DE CONDUCCIÓN

VÁLIDA EM TODO O TERRITÓRIO NACIONAL

2715414332

2 e 1 NOME E SOBRENOME: PEDRO HENRIQUE QUEIROZ RAMALHO

1ª HABILITAÇÃO: 03/11/2022

3 DATA, LOCAL E UF DE NASCIMENTO: 10/06/2004, GOIANIA, GO

4a DATA EMISSÃO: 01/12/2023

4b VALIDADE: 19/07/2032

ACC:

D

4c DOC. IDENTIDADE / ÓRG EMISSOR / UF: 6311888 PC GO

4d CPF: 703.802.851-00

5 Nº REGISTRO: 07995472525

9 CAT. HAB.: AB

NACIONALIDADE: BRASILEIRO

FILIAÇÃO: PAULO ROBERTO XAVIER RAMALHO

RENATA QUEIROZ PERES

7 ASSINATURA DO PORTADOR

9	10	11	12
ACC			
A		19/07/2032	
A1			
B		19/07/2032	
B1			
C			
C1			

9	10	11	12
D			
D1			
BE			
CE			
C1E			
DE			
D1E			

12 OBSERVAÇÕES:

ASSINADO DIGITALMENTE
DEPARTAMENTO ESTADUAL DE TRÂNSITO
82408267468
GO170385612

LOCAL: GOIANIA, GO

GOIÁS

2715414332

2 e 1. Nome e Sobrenome / Name and Surname / Nombre y Apellidos - Primeira Habilitação / First Driver License / Primera Licencia de Conducir - 3. Data e Local de Nascimento / Date and Place of Birth DD/MM/YYYY - Fecha y Lugar de Nacimiento - 4a. Data de Emissão / Issuing Date DD/MM/YYYY / Fecha de Emisión - 4b. Data de Validade / Expiration Date DD/MM/YYYY / Validez Hasta - ACC - 4c. Documento Identidade - Órgão emissor / Identity Document - Issuing Authority / Documento de Identificación - Autoridad Expedidora - 4d. CPF - 5. Número de registro da CNH / Driver License Number / Número de Permiso de Conducir - 9. Categoria de Veículos da Carteira de Habilitação / Driver license Class / Categoría de Permiso de Conducir - Nacionalidade / Nationality / Nacionalidad - Filiação / Filiation / Filiación - 12. Observações / Observations / Observaciones - Local / Place / Lugar

I<BRA079954725<251<<<<<<<<<<<<
0406107M3207198BRA<<<<<<<<<<<8
PEDRO<<HENRIQU<QUEIROZ<RAMALHO

QR-CODE

Documento assinado com certificado digital em conformidade com a Medida Provisória nº 2200-2/2001. Sua validade poderá ser confirmada por meio do programa Assinador Serpro.

As orientações para instalar o Assinador Serpro e realizar a validação do documento digital estão disponíveis em: https://www.serpro.gov.br/assinador-digital.

SERPRO / SENATRAN

BURITICUPU-MA
Proc. 803001 2025
Fls. 1226
Rub

MINISTÉRIO DA FAZENDA
Secretaria da Receita Federal do Brasil
Procuradoria-Geral da Fazenda Nacional

BURITICUPU-MA
Proc. 0203001 2025
Fls. 1227
Rub.

CERTIDÃO NEGATIVA DE DÉBITOS RELATIVOS AOS TRIBUTOS FEDERAIS E À DÍVIDA ATIVA DA UNIÃO

Nome: LIFE GOLD HOSPITALAR LTDA
CNPJ: 59.043.023/0001-26

Ressalvado o direito de a Fazenda Nacional cobrar e inscrever quaisquer dívidas de responsabilidade do sujeito passivo acima identificado que vierem a ser apuradas, é certificado que não constam pendências em seu nome, relativas a créditos tributários administrados pela Secretaria da Receita Federal do Brasil (RFB) e a inscrições em Dívida Ativa da União (DAU) junto à Procuradoria-Geral da Fazenda Nacional (PGFN).

Esta certidão é válida para o estabelecimento matriz e suas filiais e, no caso de ente federativo, para todos os órgãos e fundos públicos da administração direta a ele vinculados. Refere-se à situação do sujeito passivo no âmbito da RFB e da PGFN e abrange inclusive as contribuições sociais previstas nas alíneas 'a' a 'd' do parágrafo único do art. 11 da Lei nº 8.212, de 24 de julho de 1991.

A aceitação desta certidão está condicionada à verificação de sua autenticidade na Internet, nos endereços <http://rfb.gov.br> ou <http://www.pgfn.gov.br>.

Certidão emitida gratuitamente com base na Portaria Conjunta RFB/PGFN nº 1.751, de 2/10/2014.
Emitida às 08:50:09 do dia 27/01/2025 <hora e data de Brasília>.
Válida até 26/07/2025.
Código de controle da certidão: **E93C.0C43.7CD3.9FDA**
Qualquer rasura ou emenda invalidará este documento.

Voltar Imprimir

BURITICUPU MA
Proc. 1003001 2025
Fls. 1738
Rub.

CAIXA
CAIXA ECONÔMICA FEDERAL

Certificado de Regularidade do FGTS - CRF

Inscrição: 59.043.023/0001-26
Razão Social: LIFE GOLD HOSPITALAR LTDA
Endereço: AV ANTONIO FLAVIO LIMA Q21 L13 / RESIDENCIAL BOA VIS / SENADOR CANEDO / GO / 75258-772

A Caixa Econômica Federal, no uso da atribuição que lhe confere o Art. 7, da Lei 8.036, de 11 de maio de 1990, certifica que, nesta data, a empresa acima identificada encontra-se em situação regular perante o Fundo de Garantia do Tempo de Servico - FGTS.

O presente Certificado não servirá de prova contra cobrança de quaisquer débitos referentes a contribuições e/ou encargos devidos, decorrentes das obrigações com o FGTS.

Validade: 17/04/2025 a 16/05/2025

Certificação Número: 2025041710216367827368

Informação obtida em 28/04/2025 08:03:24

A utilização deste Certificado para os fins previstos em Lei esta condicionada a verificação de autenticidade no site da Caixa: **www.caixa.gov.br**

BURITICUPU MA
Proc. 120301 2025
Fls. 1029
Rubr

PODER JUDICIÁRIO
JUSTIÇA DO TRABALHO

CERTIDÃO NEGATIVA DE DÉBITOS TRABALHISTAS

Nome: LIFE GOLD HOSPITALAR LTDA (MATRIZ E FILIAIS)
CNPJ: 59.043.023/0001-26
Certidão nº: 5104318/2025
Expedição: 28/01/2025, às 13:41:45
Validade: 27/07/2025 - 180 (cento e oitenta) dias, contados da data de sua expedição.

Certifica-se que **LIFE GOLD HOSPITALAR LTDA (MATRIZ E FILIAIS)**, inscrito(a) no CNPJ sob o nº **59.043.023/0001-26, NÃO CONSTA** como inadimplente no Banco Nacional de Devedores Trabalhistas.
Certidão emitida com base nos arts. 642-A e 883-A da Consolidação das Leis do Trabalho, acrescentados pelas Leis ns.º 12.440/2011 e 13.467/2017, e no Ato 01/2022 da CGJT, de 21 de janeiro de 2022.
Os dados constantes desta Certidão são de responsabilidade dos Tribunais do Trabalho.
No caso de pessoa jurídica, a Certidão atesta a empresa em relação a todos os seus estabelecimentos, agências ou filiais.
A aceitação desta certidão condiciona-se à verificação de sua autenticidade no portal do Tribunal Superior do Trabalho na Internet (http://www.tst.jus.br).
Certidão emitida gratuitamente.

INFORMAÇÃO IMPORTANTE
Do Banco Nacional de Devedores Trabalhistas constam os dados necessários à identificação das pessoas naturais e jurídicas inadimplentes perante a Justiça do Trabalho quanto às obrigações estabelecidas em sentença condenatória transitada em julgado ou em acordos judiciais trabalhistas, inclusive no concernente aos recolhimentos previdenciários, a honorários, a custas, a emolumentos ou a recolhimentos determinados em lei; ou decorrentes de execução de acordos firmados perante o Ministério Público do Trabalho, Comissão de Conciliação Prévia ou demais títulos que, por disposição legal, contiver força executiva.

ESTADO DE GOIAS
SECRETARIA DE ESTADO DA ECONOMIA
SUBSECRETARIA DA RECEITA ESTADUAL
SUPERINTENDENCIA DE RECUPERACAO DE CREDITO

CERTIDAO DE DEBITO INSCRITO EM DIVIDA ATIVA - NEGATIVA

NR. CERTIDÃO: Nº 51387675

BURITICUPU MA
Proc. 1203001 2025
Fls. 1230
Rub

IDENTIFICAÇÃO:

NOME:
LIFE GOLD HOSPITALAR LTDA

CNPJ
59.043.023/0001-26

DESPACHO (Certidao valida para a matriz e suas filiais):

NAO CONSTA DEBITO

FUNDAMENTO LEGAL:

Esta certidao e expedida nos termos do Paragrafo 2 do artigo 1, combinado com a alinea 'b' do inciso II do artigo 2, ambos da IN nr. 405/1999-GSF, de 16 de de dezembro de 1999, alterada pela IN nr. 828/2006-GSF, de 13 de novembro de 2006 e constitui documento habil para comprovar a regularidade fiscal perante a Fazenda Publica Estadual, nos termos do inciso III do art. 68 da Leinr. 14.133, de 01 de abril de 2021.

SEGURANÇA:

Certidao VALIDA POR 60 DIAS.
A autenticidade pode ser verificada pela INTERNET, no endereco:
https://goias.gov.br/economia/
Fica ressalvado o direito de a Fazenda Publica Estadual inscrever na divida ativa e COBRAR EVENTUAIS DEBITOS QUE VIEREM A SER APURADOS.

VALIDADOR: 5.555.532.355.551

EMITIDA VIA INTERNET

SGTI-SEFAZ:

LOCAL E DATA: GOIANIA, 28 MARCO DE 2025

HORA: 16:46:34:1

PREFEITURA MUNICIPAL DE SENADOR CANEDO - GO

PREF. MUNIC. DE SENADOR CANEDO - GO

Rua Santo Antônio, 1 - MORADA DO MORRO - SENADOR CANEDO

CNPJ: 25.107.525/0001-51

CERTIDÃO NEGATIVA

DE TRIBUTOS MUNICIPAIS

BURITICUPU-MA
Proc. 1203001 2025
Fls. 1231
Rubr.

Código de Cadastro
000656601

Contribuinte
LIFE GOLD HOSPITALAR LTDA

CPF/CNPJ
59.043.023/0001-26

Logradouro
AVE ANTONIO FLAVIO LIMA

Número
S/N

Complemento
QUADRA 21 LOTE 13

Bairro
RESIDENCIAL BOA VISTA

CEP
75258772

Cidade
SENADOR CANEDO

UF
GO

CERTIFICAMOS que, até a presente data, NÃO CONSTA(M), nas bases cadastrais do sistema de arrecadação da Secretaria de Finanças do Município, débito(s) fiscal(is), em nome do(a) Contribuinte acima indicado(a).

Ficam ressalvados os direitos da PREFEITURA MUNICIPAL DE SENADOR CANEDO- GO, por quaisquer omissões ou irregularidades verificadas posteriormente.
Setor de cadastro e informações fiscais da Secretaria de Finanças do Município.

Emitida às 08:06:50 do dia 28/04/2025

Válida até 28/05/2025

Código de Controle da Certidão/Número 5CBDC74188BFBC7D

Certidão emitida gratuitamente.

Atenção qualquer rasura ou emenda invalidará este documento.

Economia
Governo do Estado de Goiás

BURITICUPU MA
Proc. 120300/2025
Fls. 1832
Rub.

Secretaria da Economia do Estado de Goiás
Consulta Pública ao Cadastro de Contribuintes

CNPJ	Inscrição Estadual	Cadastro Atualizado em
59.043.023/0001-26	20.230.372-1	22/01/2025 18:06:42

Nome Empresarial
LIFE GOLD HOSPITALAR LTDA

Contribuinte?
Sim

Nome Fantasia
LIFE GOLD HOSPITALAR

Endereço Estabelecimento
AVENIDA ANTONIO FLAVIO LIMA, nº SN, QUADRA 21; LOTE 13; , RESIDENCIAL BOA VISTA - SENADOR CANEDO GO, CEP: 75.258-772

Atividade Econômica

Atividade Principal

4645101 - Comércio atacadista de instrumentos e materiais para uso médico, cirúrgico, hospitalar e de laboratórios

Atividade Secundária

4664800 - Comércio atacadista de máquinas, aparelhos e equipamentos para uso odonto-médico-hospitalar; partes e peças

4646001 - Comércio atacadista de cosméticos e produtos de perfumaria

4649409 - Comércio atacadista de produtos de higiene, limpeza e conservação domiciliar, com atividade de fracionamento e acondicionamento associada

4644301 - Comércio atacadista de medicamentos e drogas de uso humano

4645103 - Comércio atacadista de produtos odontológicos

Informações Complementares

Unidade Auxiliar:
UNIDADE PRODUTIVA

Condição de Uso:
—

Data Final de Contrato:
—

Regime de Apuração:
Normal

Situação Cadastral Vigente:
Ativo - HABILITADO

Data desta Situação Cadastral:
22/01/2025

Data de Cadastramento:
22/01/2025

Operações com NF-E:
Habilitado

Observações

- Os dados acima são baseados em informações fornecidas pelo contribuinte, estando sujeitos a posterior confirmação pelo FISCO.
- A data da situação cadastral refere-se à data da última atualização dessa situação.

Data da Consulta
23/01/2025 13:29:18

Nota de esclarecimento ao contribuinte

Ministério da Indústria e Comércio Exterior e Serviços
Secretaria Especial da Micro e Pequena Empresa
Departamento de Registro Empresarial e Integração

JUCEG
JUNTA COMERCIAL DO ESTADO DE GOIÁS

BURITICUPU-MA
Proc. 1205081 2025
Fls. 1233
Rub.

TERMO DE AUTENTICAÇÃO - LIVRO DIGITAL

Declaro autenticados automaticamente os Termos de Abertura e de Encerramento do Livro Digital com características abaixo, em conformidade com o Art. 10 da IN DREI 82/2021 e com base nas informações prestadas pelo solicitante, sob a autenticidade nº 12501680056 em 30/01/2025, protocolo 250293234. Para validação de Autenticação dos Termos, deverá ser acessado o Portal de Serviços / verificação de documentos do Empreendedor (http://www.portaldoempreendedorgoiano.go.gov.br) e informar o código de verificação.

Identificação de Empresa	
Nome Empresarial:	LIFE GOLD HOSPITALAR LTDA
Número de Registro:	52206856116
CNPJ:	59043023000126
Munícipio:	Senador Canedo

Identificação de Livro Digital	
Tipo de Livro:	DIÁRIO
Número de Ordem:	1
Período de Escrituração:	22/01/2025 - 29/01/2025

Assinante(s)	Nome	CRC/OAB
21652651187	CESAR DE JESUS LOBO	GO008377
59043023000126	LIFE GOLD HOSPITALAR LTDA	

JUCEG
JUNTA COMERCIAL DO ESTADO DE GOIÁS

CONFORME ART. 10 DA IN DREI 82/2021,
CERTIFICO A AUTENTICAÇÃO AUTOMÁTICA EM 30/01/2025 13:01 SOB Nº 20250293234.
PROTOCOLO: 250293234 DE 29/01/2025. CÓDIGO DE VERIFICAÇÃO: 12501680056. NIRE: 52206856116.
LIFE GOLD HOSPITALAR LTDA

JUNTA COMERCIAL DO ESTADO DE GOIÁS
RESPONSÁVEL PELA AUTENTICAÇÃO
GOIÂNIA, 30/01/2025
portaldoempreendedorgoiano.go.gov.br

A validade deste documento, se impresso, fica sujeito à comprovação de sua autenticidade nos respectivos portais, informando seus respectivos códigos de verificação.

Termo de Abertura

Nome do Livro: DIÁRIO

BURITICUPU MA
Proc. 1203001 2025
Fls.
Rub. 1 234

Nº de Ordem: 1

O presente livro do tipo DIÁRIO contém registros numerados, do nº 01 ao nº 06, e servirá para a escrituração dos lançamentos próprios da empresa LIFE GOLD HOSPITALAR LTDA, município Senador Canedo, CNPJ nº 59.043.023/0001-26, Número de Registro (NIRE) 52206856116.

DECLARAÇÃO DE RESPONSABILIDADE
Declaro(amos), sob as penas da Lei, que o livro apresentado para autenticação preenche todas as formalidades le[illegible]s exigíveis, bem como que estou(amos) devidamente habilitado(s) para assinatura dos termos de abertura e de encerramento do livro.

Data do arquivamento dos atos constitutivos: 22/01/2025
Ato constitutivo: 52206856116

Senador Canedo, 22/01/2025

CESAR DE JESUS LOBO
PROFISSIONAL DA CONTABILIDADE
CRC/GO 008377

LIFE GOLD HOSPITALAR LTDA
PESSOA JURÍDICA
CNPJ 59.043.023/0001-26

Empresa: **LIFE GOLD HOSPITALAR LTDA**
C.N.P.J.: 59.043.023/0001-26
Endereço: AV ANTÔNIO FLÁVIO LIMA, QUADRA21 LOTE 13, RESIDENCIAL BOA VISTA, SENADOR CANEDO/GO, CEP 75258-772
Período: 22/01/2025 - 29/01/2025
Insc. Junta Comercial: 52206856116 Data: 22/01/2025

Página: 0002
Emissão: 29/01/2025
Hora: 13:45

DIÁRIO

Data	Classificação	Descrição	Histórico	Débito	Crédito
22/01/2025	1.1.1.01.0001	Caixa Geral	INTEGRAÇÃO CAPITAL SOCIAL	70.000,00	
22/01/2025	2.3.1.01.0001	Pedro Henrique queiroz Ramalho	INTEGRAÇÃO CAPITAL SOCIAL		70.000,00
22/01/2025	1.1.1.01.0001	Caixa Geral	INTEGRAÇÃO CAPITAL SOCIAL	30.000,00	
22/01/2025	2.3.1.01.0002	Alessandro Oliveira Santana	INTEGRAÇÃO CAPITAL SOCIAL		30.000,00
			TOTAL DO MÊS	100.000,00	100.000,00

BURITICUPU MA
Proc. 1203001 2025
Fls. 1235
Rub.

Empresa: **LIFE GOLD HOSPITALAR LTDA**
C.N.P.J.: 59.043.023/0001-26
Período: 22/01/2025 - 29/01/2025

BALANCETE

Código	Descrição da conta	Saldo Anterior	Débito	Crédito	Saldo Atual
1	**ATIVO**	**0,00**	**100.000,00**	**0,00**	**100.000,00D**
2	**ATIVO CIRCULANTE**	**0,00**	**100.000,00**	**0,00**	**100.000,00D**
3	**DISPONÍVEL**	**0,00**	**100.000,00**	**0,00**	**100.000,00D**
4	**CAIXA**	**0,00**	**100.000,00**	**0,00**	**100.000,00D**
5	Caixa Geral	0,00	100.000,00	0,00	100.000,00D
149	**PASSIVO**	**0,00**	**0,00**	**100.000,00**	**100.000,00C**
242	**PATRIMÔNIO LÍQUIDO**	**0,00**	**0,00**	**100.000,00**	**100.000,00C**
243	**CAPITAL SOCIAL**	**0,00**	**0,00**	**100.000,00**	**100.000,00C**
244	**CAPITAL SUBSCRITO**	**0,00**	**0,00**	**100.000,00**	**100.000,00C**
245	Pedro Henrique queiroz Ramalho	0,00	0,00	70.000,00	70.000,00C
1501	Alessandro Oliveira Santana	0,00	0,00	30.000,00	30.000,00C

BURITIQUPU-MA
Proc. 1303601 2025
Fls. 1226
Rub.

BALANÇO PATRIMONIAL

Descrição	Saldo Atual
ATIVO	100.000,00D
ATIVO CIRCULANTE	100.000,00D
DISPONÍVEL	100.000,00D
CAIXA	100.000,00D
Caixa Geral	100.000,00D
PASSIVO	100.000,00C
PATRIMÔNIO LÍQUIDO	100.000,00C
CAPITAL SOCIAL	100.000,00C
CAPITAL SUBSCRITO	100.000,00C
Pedro Henrique queiroz Ramalho	70.000,00C
Alessandro Oliveira Santana	30.000,00C

BURITICUPU-MA
Proc. 1203001 2025
Fls. 1237
Rub.

PLANO DE CONTAS

Código	T	Classificação	Nome	Grau
1	S	1	ATIVO	1
2	S	1.1	ATIVO CIRCULANTE	2
3	S	1.1.1	DISPONÍVEL	3
4	S	1.1.1.01	CAIXA	4
5		1.1.1.01.0001	Caixa Geral	5
149	S	2	PASSIVO	1
242	S	2.3	PATRIMÔNIO LÍQUIDO	2
243	S	2.3.1	CAPITAL SOCIAL	3
244	S	2.3.1.01	CAPITAL SUBSCRITO	4
245		2.3.1.01.0001	Pedro Henrique queiroz Ramalho	5
1501		2.3.1.01.0002	Alessandro Oliveira Santana	5

BURITICUPU MA
Proc. 203001 2025
Fls. 1238
Rub.

Termo de Encerramento

Nome do Livro: DIÁRIO

BURITICUPU-MA
Proc. 1203001 2025
Fls. 234
Rub.

Nº de Ordem: 1

O presente livro do tipo DIÁRIO contém páginas numeradas, do nº 01 ao nº 06, e serviu para escrituração no período de 22/01/2025 a 29/01/2025, da empresa LIFE GOLD HOSPITALAR LTDA.

Senador Canedo, 29/01/2025

CESAR DE JESUS LOBO
PROFISSIONAL DA CONTABILIDADE
CRC/GO 008377

LIFE GOLD HOSPITALAR LTDA
PESSOA JURÍDICA
CNPJ 59.043.023/0001-26

BURITICUPU MA
Proc. 120301 2025
Fls.
Rub

ASSINATURA ELETRÔNICA

Certificamos que o ato da empresa LIFE GOLD HOSPITALAR LTDA consta assinado digitalmente por:

IDENTIFICAÇÃO DO(S) ASSINANTE(S)	
CPF/CNPJ	Nome
21652651187	CESAR DE JESUS LOBO
59043023000126	LIFE GOLD HOSPITALAR LTDA

CONFORME ART. 10 DA IN DREI 82/2021,
CERTIFICO A AUTENTICAÇÃO AUTOMÁTICA EM 30/01/2025 13:01 SOB Nº 20250293234.
PROTOCOLO: 250293234 DE 29/01/2025. NIRE: 52206856116.
LIFE GOLD HOSPITALAR LTDA

JUNTA COMERCIAL DO ESTADO DE GOIÁS
RESPONSÁVEL PELA AUTENTICAÇÃO
GOIÂNIA, 30/01/2025
portaldoempreendedorgoiano.go.gov.br

1

BURITICUPU-MA
Proc. 203001 2025
Fls.
Rub.

CONSELHO REGIONAL DE CONTABILIDADE - GO

CERTIDÃO DE REGULARIDADE PROFISSIONAL

O **CONSELHO REGIONAL DE CONTABILIDADE - GO** CERTIFICA que o profissional identificado no presente documento encontra-se em situação REGULAR neste Regional, apto ao exercício da atividade contábil nesta data, de acordo com as suas prerrogativas profissionais, conforme estabelecido no art. 25 e 26 do Decreto-Lei n.º 9.295/46.

Informamos que a presente certidão não quita nem invalida quaisquer débitos ou infrações que, posteriormente, venham a ser apurados contra o titular deste registro, bem como não atesta a regularidade dos trabalhos técnicos elaborados pelo profissional da Contabilidade.

CONSELHO REGIONAL DE CONTABILIDADE GO

Certidão n.º: GO/2025/00000342
Nome: CESAR DE JESUS LOBO CPF: 216.526.511-87
CRC/UF n.º GO-008377/O Categoria: CONTADOR
Validade: 29/04/2025
Finalidade: LIVRO DIÁRIO
Livro: Livro Diário
Nº 1 / Exercício: 2025

Confirme a existência deste documento na página www.crcgo.org.br, mediante número de controle a seguir:

CPF : **216.526.511-87** Controle : **5754.6695.7009.7322**

Estado de Goiás

Poder Judiciário

TODAS AS COMARCAS

BURITICUPU MA
Proc. 1203001 2025
Fls. 1242
Rub. M

Dr.(a), escrivão(ã) do Cartório Distribuidor da Comarca de , Estado de Goiás, na forma da lei, etc.

CERTIDÃO NEGATIVA - CÍVEL

CERTIFICA a requerimento da parte interessada que, revendo os registros do banco de dados informatizado do Sistema Processual Eletrônico do TJGO, bem como consultando a distribuição de ações cíveis em geral, abrangendo fases de cumprimento, execuções, execuções fiscais, falências, concordatas e recuperações judiciais em andamento, verifica-se **NADA CONSTAR** contra:

Identificação:

Requerente	: LIFE GOLD HOSPITALAR LTDA
CNPJ	: 59.043.023/0001-26

NADA MAIS. Era tudo o que foi pedido para **CERTIFICAR**, do que se reporta e da fé. Dada e passada nesta Cidade e Comarca, do Estado de Goiás em 8 de abril de 2025.

Valor da certidão	: R$ 00,00
Valor da taxa judiciária	: R$ 00,00
Total:	: R$ 00,00
Data da receita	:
Guia no	: 07676254-8/50

ESTA CERTIDÃO ABRANGE AS AÇÕES QUE TRAMITAM NOS JUIZADOS ESPECIAIS.

Esta certidão não abrange os processos do Sistema Eletrônico de Execução Unificado - SEEU.

08:10:26

PRAZO DE VALIDADE: 30 DIAS

Tribunal de Justiça do Estado de Goiás
Documento Publicado Digitalmente em 08/04/2025 - 08:10:32
Localizar pelo código: 104953989520, no endereço: https://projudi.tjgo.jus.br/CertidaoPublica

@ / prefcaldazinha
Av. Bernardo Sayão, Nº 476 - Centro
(62) 3561-1128

ATESTADO DE CAPACIDADE TÉCNICA

BURITICURU-MA
Proc. 1203001 2025
Fls. 1 243
Rub. M

A quem possa interessar:

O Fundo Municipal de Saúde de Caldazinha - Goiás , inscrito no CNPJ sob o nº 12.225.915/0001-84 situada na Avenida Bernardo Sayao S/N quadra 25 APM Centro Caldazinha - Goiás vem através deste, atestar que a empresa Life Gold Hospitalar LTDA., com CNPJ de nº 59.043.023/0001-26 e Inscrição Estadual nº 20.230.372-1, sediada na Aveniada Antonio Flavio Lima Qd 21 Lt 03 Residencial Boa Vista, CEP: 75.258-772, na cidade de Senador Canedo – Goiás nos forneceu Medicamentos, Correlatos, materiais Odontológicos, equipamentos odontológico, equipamentos hospitalares, materiais de consumo hospitalar e materiais de limpeza em geral.

Atestamos ainda total satisfação no prazo de entrega, quantidades e qualidade dos produtos, que nada consta em nossos registros que desabone a conduta da aludida empresa acima citada como fornecedora.

Obs. Válido por 12 (doze) meses a partir da data de emissão.

Caldazinha – GO, 14 de Março de 2025.

Luiza Dayana Marques
Gestora do Fundo Municipal de Saúde
Decreto 175/2021

LUIZA DAYANA MARQUES
SECRTÁRIA MUNICIPAL DE SAÚDE DE CALDAZINHA

Scanned with CamScanner

Data de Recebimento

Identificação da Assinatura do Recebedor

RECEBEMOS DE LIFE GOLD HOSPITALAR LTDA OS PRODUTOS CONSTANTES DA NOTAS FISCAL INDICADA AO LADO

NF-e
Nº: 4
SERIE: 001

LIFE GOLD
HOSPITALAR LTDA
CNPJ: 59.043.023/0001-26
INSC. ESTADUAL: 20.230.372-1
FONE: (62)3300-0651
EMAIL: LIFEGOLDHOSPITALAR@GMAIL.COM

LIFE GOLD HOSPITALAR LTDA
AV ANTONIO FLAVIO LIMA QD21 LT 13 0 RESIDENCIAL BOA VIST
SENADOR CANEDO - GO
(62)3300-0651
CEP.:75258-772

DANFE X

Documento Auxiliar de Nota Fiscal Eletrônica

0 - Entrada
1 - Saida [1]

No. 4 SÉRIE 1 Fl: 1/2

Controle do Fisco

Nat. da Operação	Insc. Estadual	Insc.Est. do Subst.Tributario	Cnpj
VENDA DENTRO DO ESTADO	202303721		59.043.023/0001-26

Chave de Acesso da NF-e p/Consulta de Autencidade no Site www.nfe.fazenda.gov.br
52.25.03.59.04.302.300/0126-55-001.000.000-004-101.100.000-1

Nome/Razão Social	Protocolo de Autorização de Uso	Cpf/Cnpj	Data da Emissão
FUNDO MUNICIPAL DE SAUDE DE CALDAZINHA	152258663261641	12.225.915/0001-84	13/03/2025

Endereço	Bairro/Distrito	Cep	Data Entrada/Saida
RUA 29 DE ABRIL S/N	CENTRO	72245-000	//

Municipio	Fone/Fax	UF	Inscrição Estadual	Hora da Saída
CALDAZINHA		GO		

FATURA
[001 29.494,30 12/04/25]

CALCULO DO IMPOSTO

Base de Calculo do Icms	Valor do Icms	Base de Calculo do Icms Substituição	Valor do Icms Substituição	Valor Total dos Produtos
0,00	0,00	0,00	0,00	29.494,30

Valor do Frete	Valor do Seguro	Descontos	Outras Despesas/Acessorios	Valor do IPI	Valor Total da Nota
0,00	0,00	0,00	0,00	0,00	29.494,30

TRANSPORTADOR/VOLUME TRANSPORTADOS

Razão Social	Frete por Conta (0 - Emitente, 1 - Destinatario, 2 - P/Conta de Terceiros, 9 - Sem Frete)	Código ANTT	Placa do Veiculo	UF	Cnpj/Cpf
TRANSPORTADORA DO VALE	0				01.329.621/0001-86

Endereço	Municipio	UF	Inscrição Estadual
AVENIDA PERIMENTRAL NORTE N.4013	GOIANIA	GO	

Quantidade	Espécie	Marca	Numeração	Peso Bruto	Peso Líquido
40				0,00	0,00

COD. PRODUTO	DESCRIÇÃO DOS PRODUTOS/SERVIÇOS	NCMSH	CSOSN	CFOP	UND	QUANTIDADE	VALOR UNITARIO	V.TOTAL	BC ICMS	ALIQ ICMS	VL ICMS	ALIQ IPI	VALOR IPI
619	AGUA DESTILADA 5000 ML	28539019	0102	5102	GL	5.00	9.5000	47.50	0	0	0		
909631	ALCOOL 70% 1000 ML	22071090	0102	5102	LT	100.00	4.2500	425.00	0	0	0		
909814	ALGODAO ORTOPEDICO 10CMX1.0MT	90211020	0102	5102	UND	500.00	0.4500	225.00	0	0	0		
19321	COLETOR DESCARBOX 13 LTS	30039099	0102	5102	UND	50.00	4.2500	212.50	0	0	0		
888961	COLETOR PERF CORT 7 LTS	48191000	0102	5102	UN	50.00	3.0000	150.00	0	0	0		
909028	CURATIVO REDONDO BLOODESK C/500	56031290	0102	5102	CX	20.00	10.5900	211.80	0	0	0		

CÁLCULO DO ISSQN

Inscrição Municipal	Valor Total dos Serviços	Base de Cáculo do ISSQN	Valor do ISSQN
		0,00	0,00

DADOS ADICIONAIS

VLR ICMS UF REM 0,00 VLR ICMS UF DESTINO R$ 0/n DOC EMITIDO POR ME OU EPP OPTANTE PELO SIMPLES NACIONAL /n NAO GERA DIREITO A CREDITO FISCAL DE ICMS E ISS /n PERMITE APROVEITAMENTO CREDITO ICMS VALOR R$ 0,00/n CONFORME ALIQUOTA 0,00 NOS TERMOS ART. 23 LC 123/n DECLARAMOS QUE OS PRODUTOS ESTAO/n ADEQUADAMENTE ACONDICIONADO PARA SUPORTAR OS/n RISCOS NORMAIS DE CARREGAMENTO, DESCARREGAMENTO/n E TRANSPORTE, CONFORME A LEI EM VIGOR/n ORDEM DE COMPRA 8774 /n

OBSERVAÇÕES RESERVADAS AO FISCO

BURITINÓPOLIS
Proc. 2025
Fls.
Rub.

LIFE GOLD
HOSPITALAR LTDA
CNPJ: 59.043.023/0001-26
INSC. ESTADUAL: 20.230.372-1
FONE: (62)3300-0651
EMAIL: LIFEGOLDHOSPITALAR@GMAIL.COM

LIFE GOLD HOSP. [illegible]AR LTDA
AV ANTONIO FLAVIO LIMA QD21 LT 13 0 RESIDENCIAL
BOA VIST
SENADOR CANEDO - GO
(62)3300-0651
CEP.:75258-772

DANFE X
Documento Auxiliar de Nota Fiscal Eletrônica
0 - Entrada
1 - Saída
1
No. 4 Fl:2/2
SÉRIE 1

Cont[illegible]do Fisco

Nat. da Operação	Insc. Estadual	Insc.Est. do Subst.Tributario	Cnpj	Chave de Acesso da NF-e p/Consulta de Autencidade no Site www.nfe.fazenda.gov.br
VENDA DENTRO DO ESTADO	202303721		59.043.023/0001-26	52.25.03.59.04.302.300/0126-55-001.000.000-004-101.100.000-1

COD. PRODUTO	DESCRIÇÃO DOS PRODUTOS/SERVIÇOS	NCMSH	CSOSN	CFOP	UND	QUANTIDADE	VALOR UNITARIO	V.TOTAL	BC ICMS	ALIQ ICMS	VL ICMS	ALIQ IPI	VALOR IPI
886599	ELETRODO CARDIACO DESCARTAVEL ECG	30039099	0102	5102	UND	500.00	0.1600	80.00	0	0	0		
348	ESPECULO VAGINAL GRANDE	90189099	0102	5102	UND	1.00	1.1000	1.10	0	0	0		
897787	ESPECULO VAGINAL MEDIO	90189099	0102	5102	UND	50.00	1.0000	50.00	0	0	0		
904236	ESPECULO VAGINAL PEQUENO	90189099	0102	5102	UND	50.00	0.9600	48.00	0	0	0		
890391	FRASCO NUTRICAO ENTERAL 500 ML	30039099	0102	5102	UND	200.00	1.0000	200.00	0	0	0		
906387	GEL ULTRASSON PREMIUM GEL 5 KG	30067000	0102	5102	GL	2.00	59.3000	118.60	0	0	0		
893161	GLICOSE 5% 500 ML SF	30049099	0102	5102	UND	200.00	24.8000	4.960.00	0	0	0		
837	KOLLAGENASE C/ CLORANFENICOL 30 GR	30049019	0102	5102	UND	10.00	18.2500	182.50	0	0	0		
908776	LAMINA P/MICROSCOPIA 25.4X76.2MM FOSCA N/LAPIDADA C/50	70179000	0102	5102	CX	10.00	12.0000	120.00	0	0	0		
1582	LANCETA P/ LACETADOR 28G C/100	30039099	0102	5102	CX	5.00	25.0000	125.00	0	0	0		
15165	LUVA CIRURGICA N. 6.0	30039099	0102	5102	UND	500.00	2.3500	1.175.00	0	0	0		
908393	LUVA CIRURGICA 6.5	40151200	0102	5102	UND	100.00	2.3500	235.00	0	0	0		
904708	PAPEL PARA ECG 215MMX30M	30039099	0102	5102	UND	20.00	22.4900	449.80	0	0	0		
908435	POTE PARA COLETA DE PREVENTIVO	30039099	0102	5102	UND	500.00	2.0000	1.000.00	0	0	0		
890413	SACO COLETOR P/URINA SIST. ABERTO 2 LITROS C/100	30039099	0102	5102	PCT	2.00	63.0000	126.00	0	0	0		
909177	SACO DE LIXO HOSP. BRANCO INFECT. LEVE 100LT C/100	39232190	0102	5102	PCT	10.00	56.0000	560.00	0	0	0		
909734	SACO INFECTANTE LEITOSO 30LTS C/100	39232190	0102	5102	PCT	10.00	40.0000	400.00	0	0	0		
19037	SCALP N. 23 G	30039099	0102	5102	CX	30.00	41.0500	1.231.50	0	0	0		
1584	SERINGA DESC. 1 ML S/AG PU CAIXA C/50	30039099	0102	5102	CX	300.00	36.6000	10.980.00	0	0	0		
909251	SERINGA 3ML S/AG LUER SLIP	90183119	0102	5102	CX	200.00	30.9000	6.180.00	0	0	0		

BURITICUPU-MA
Proc. 120300 / 2025
Fls.
Rub.

Identificação da Assinatura do Recebedor

SERIE : 001

DECLARAÇÃO ÚNICA

BURITICUPU-MA
Proc. 1203001 2025
Fls.
Rubr.

PREGÃO ELETRÔNICO Nº 002 / 2025

PROCESSO LICITATÓRIO 1203001/2025

DECLARAMOS , sob as penas da lei, em especial o art. 299 do Código Penal Brasileiro, que:

I - a inexistência de fato impeditivo para licitar ou contratar com a Administração Pública;

II - o enquadramento na condição de microempresa e empresa de pequeno porte, nos termos da Lei Complementar nº 123, de 2006, quando couber;

III - o pleno conhecimento e aceitação das regras e das condições gerais da contratação

IV - será exigida do licitante declaração de que cumpre as exigências de reserva de cargos para pessoa com deficiência e para reabilitado da Previdência Social, previstas em lei e em outras normas específicas.

V - o cumprimento das exigências de reserva de cargos para pessoa com deficiência e para reabilitado da Previdência Social

VI - o cumprimento do disposto no inciso VI do art. 68 da Lei nº 14.133/2021.

VII - a responsabilidade pelas transações que forem efetuadas no sistema

VIII - que a proposta econômica compreende a integralidade dos custos para atendimento dos direitos trabalhistas assegurados na Constituição Federal, nas leis trabalhistas, nas normas infralegais, nas convenções coletivas de trabalho e nos termos de ajustamento de conduta vigentes na data de entrega das propostas.

IX - que cumpre os requisitos de habilitação e que as declarações informadas são verídicas, conforme art. 63, inciso I, da Lei 14.133/2021.

X - que inexistem fatos impeditivos para sua habilitação no certame, ciente da obrigatoriedade de declarar ocorrências posteriores;

XI - que não emprega menor de 18 anos em trabalho noturno, perigoso ou insalubre e não emprega menor de 16 anos, salvo menor, a partir de 14 anos, na condição de aprendiz, nos termos do artigo 7°, XXXIII, da Constituição;

BURITICUPU-MA
Proc. 120300 2025
Fls. 1247
Rub.

XII - que não possui, em sua cadeia produtiva, empregados executando trabalho degradante ou forçado, observando o disposto nos incisos III e IV do art. 1° e no inciso III do art. 5° da Constituição Federal; e

XIII - que cumpre as exigências de reserva de cargos para pessoa com deficiência e para reabilitado da Previdência Social, previstas em lei e em outras normas específicas, conforme art. 63, inciso IV, Lei 14.133/2021.

XIV - proibição de trabalho noturno, perigoso ou insalubre a menores de dezoito e de qualquer trabalho a menores de dezesseis anos, salvo na condição de aprendiz, a partir de quatorze anos

XV - Não mantém vínculo de natureza técnica, comercial, econômica, financeira, trabalhista ou civil com dirigente deste órgão comprador, ou que deles seja cônjuge, companheiro ou parente em linha reta, colateral ou por afinidade até o terceiro grau (Art. 14, IV, da Lei Federal nº 14.133/21)

Declaro ainda que: a proposta apresentada para participar do Processo Eletrônico, foi elaborada de maneira independente, e o conteúdo da proposta não foi, no todo ou em parte, direta ou indiretamente, informado, discutido ou recebido de qualquer outro participante potencial ou de fato do Pregão, por qualquer meio ou por qualquer pessoa.

Declaramos, para os fins que a empresa não foi declarada inidônea ou suspensa, por nenhum órgão público de qualquer esfera de governo, estando apta a contratar com o poder público.

Senador Canedo-GO, 22 de Abril de 2025

LIFE GOLD HOSPITALAR LTDA - 59.043.023/0001-26

22/04/2025 17:21:18

Assinatura Digital: BDFF44CC1EBB6FB1F7028D0AE0F55440

JUCEG

Governo do Estado de Goiás
Secretaria de Estado de Indústria, Comércio e Serviços
Junta Comercial do Estado de Goiás

JUNTA DE empreendedorGOIANO

BURITICUPU MA
Proc. 1203CM 2025
Fls. 1 2 3
Rub.

CERTIDÃO SIMPLIFICADA

Sistema Nacional de Registro de Empresas Mercantis - SINREM

Certificamos que as informações abaixo constam dos documentos arquivados nesta Junta Comercial e são vigentes na data da sua expedição.

Nome Empresarial: LIFE GOLD HOSPITALAR LTDA **NIRE :** 52206856116 **Natureza Jurídica:** Sociedade Empresária Limitada			**Protocolo:** GOC2500490341
NIRE (Sede) 52206856116	**CNPJ** 59.043.023/0001-26	**Data de Ato Constitutivo** 22/01/2025	**Início de Atividade** 22/01/2025
Endereço Completo Avenida Antônio Flávio Lima, Nº SN, QUADRA 21;LOTE 13;, Residencial Boa Vista - Senador Canedo/GO - CEP 75258-772			
Objeto Social COMERCIO DE INSTRUMENTOS E MATERIAIS PARA USO MEDICO, CIRURGICO, HOSPITALAR, LABORATORIAIS E ODONTOLOGICO, COMERCIO DE MEDICAMENTOS E DROGAS DE USO HUMANO, PRODUTOS PARA SAUDE, SANEANTES E DOMISSANITÁRIOS, COMERCIO DE COSMETICOS, PERFUMARIA E COMERCIO DE APARELHOS E EQUIPAMENTOS PARA USO- ODONTO-MEDICO-HOSPITALAR.			
Capital Social R$ 100.000,00 (cem mil reais) **Capital Integralizado** R$ 100.000,00 (cem mil reais)		**Porte** ME (Microempresa)	**Prazo de Duração** Indeterminado

Dados do Sócio

Nome	CPF/CNPJ	Participação no capital	Espécie de sócio	Administrador	Término do mandato
ALESSANDRO OLIVEIRA SANTANA	757.062.701-63	R$ 30.000,00	Sócio	S	Indeterminado
PEDRO HENRIQUE QUEIROZ RAMALHO	703.802.851-00	R$ 70.000,00	Sócio	S	Indeterminado

Dados do Administrador

Nome	CPF	Término do mandato
ALESSANDRO OLIVEIRA SANTANA	757.062.701-63	Indeterminado
PEDRO HENRIQUE QUEIROZ RAMALHO	703.802.851-00	Indeterminado

Último Arquivamento			
Data 22/01/2025	**Número** 20250202980	**Ato/eventos** 090 / 315 - ENQUADRAMENTO DE MICROEMPRESA	**Situação** ATIVA **Status** SEM STATUS

Esta certidão foi emitida automaticamente em 31/03/2025, às 10:59:15 (horário de Brasília).
Se impressa, verificar sua autenticidade no **https://www.portaldoempreendedorgoiano.go.gov.br**, com o código **53LAQFWL**.

SUZANA FONTES BORGES FILETI
Secretário-Geral

BURITICUPU-MA
Proc. 1203001 2025
Fls. 1209
Rub.

Processo Administrativo nº 1203001/2025
Modalidade: Pregão Eletrônico n° 002/2025

Objeto: Registro de Preços para contratação de empresa para aquisição de gêneros alimentícios em geral, material de limpeza e higiene e materiais de expediente para atender as necessidades da Câmara Municipal de Buriticupu – MA.

DOCUMENTOS DE HABILITAÇÃO:

A H ALVES DA CRUZ COMERCIO EREPRESENTACOES
CNPJ: 26.504.788/0001-67

BURITICUPU - MA, em 28 de abril de 2025.

BURITICUPU-MA
Proc. 1203001 2025
Fls. 1230
Rub.

Secretaria da Micro e Pequena Empresa
Secretaria da Racionalização e Simplificação
Departamento de Registro Empresarial e Integração

REQUERIMENTO DE EMPRESÁRIO

Folhas 1/2

NÚMERO DE IDENTIFICAÇÃO DO REGISTRO DE EMPRESA - NIRE DA SEDE XXX		NIRE DA FILIAL (preencher somente se ato referente a filial) XXX		
NOME DO EMPRESÁRIO (completo, sem abreviaturas) ANTONIO HENRIQUE ALVES DA CRUZ				
NACIONALIDADE BRASILEIRA		ESTADO CIVIL CASADO(A)		
SEXO Masculino	REGIME DE BENS(se casado) Comunhão Universal			
FILHO DE (pai) MANOEL FERREIRA DA CRUZ		(mãe) MARINA DA SILVA ALVES		
NASCIDO EM (data de nascimento) 13/02/1988	IDENTIDADE (número) 0271719220049	Orgão emissor SESP	UF MA	CPF(número) 018.802.863-35
EMANCIPADO POR (forma de emancipação - somente no caso de menor) XXX				
DOMICILIADO NA (LOGRADOURO - rua, av, etc) AVENIDA CASTELO BRANCO				NÚMERO 05
COMPLEMENTO A	BAIRRO/DISTRITO VILA VITORIA	CEP 65900-100	CÓDIGO DO MUNICÍPIO (Uso da junta Comercial) 002475 - Imperatriz	
MUNICÍPIO Imperatriz				UF MA

declara, sob as penas da lei, não estar impedido de exercer atividade empresária, que não possui outro registro de empresário e requer:

À JUNTA COMERCIAL DO ESTADO DO MARANHÃO	À JUNTA COMERCIAL DO XXX
CÓDIGO E DESCRIÇÃO DO ATO 080 - INSCRIÇÃO	CÓDIGO E DESCRIÇÃO DO ATO XXX
CÓDIGO E DESCRIÇÃO DO EVENTO 080(1) - INSCRIÇÃO	CÓDIGO E DESCRIÇÃO DO EVENTO XXX

NOME EMPRESARIAL A H ALVES DA CRUZ COMERCIO E REPRESENTACOES				
LOGRADOURO (rua,ev, etc) AVENIDA CASTELO BRANCO				NÚMERO 05
COMPLEMENTO XXX	BAIRRO/DISTRITO VILA VITORIA	CEP 65918-003	CÓDIGO DO MUNICÍPIO (Uso da junta Comercial) 002475 - Imperatriz	
MUNICÍPIO Imperatriz	UF MA	PAÍS BRASIL	CORREIO ELETRÔNICO (E-MAIL) PADIR56@GMAIL.COM	
VALOR DO CAPITAL - R$ 20.000,00	VALOR DO CAPITAL - (por extenso) vinte mil reais			

CÓDIGO DE ATIVIDADE ECONÔMICA (CNAE Fiscal) Atividade Principal 4641903 Atividade Secundária 4618499, 4619200, 4649499, 4755502, 4755503, 4761003, 4763601, 4772500	Descrição do Objeto CNAE PRINCIPAL 46.41-9/03 - COMERCIO ATACADISTA DE ARTIGOS DE ARMARINHO CNAE SECUNDARIO 46.18-4/99 - REPRESENTANTE COMERCIAL E AGENTE DO COMERCIO DE BRINQUEDOS 46.19-2/00 - REPRESENTANTES COMERCIAIS E AGENTES DO COMERCIO DE MERCADORIAS (MESAS, CADEIRAS, BACIAS E BALDES) 46.49-4/99 - COMERCIO ATACADISTA DE ARTIGOS DE BORRACHA E PLASTICO DE USO PESSOAL E DOMESTICO 47.55-5/02 - COMERCIO VAREJISTA DE ARTIGOS DE ARMARINHO 47.55-5/03 - COMERCIO VAREJISTA DE ARTIGOS DE CAMA, MESA E BANHO			
DATA DE INICIO DAS ATIVIDADES XXX	NÚMERO DE INSCRIÇÃO NO CNPJ XXX	TRANSFERÊNCIA DE SEDE OU DE FILIAL DE OUTRA UF NIRE ANTERIOR	UF	USO DA JUNTA COMERCIAL DEPENDENTE DE AUTORIZAÇÃO GOVERNAMENTAL ☐ 1 - SIM 3 - NÃO
DATA ASSINATURA 08/11/2016	ASSINATURA DO EMPRESÁRIO Antonio Henrique Alves da Cruz			

PARA USO EXCLUSIVO DA JUNTA COMERCIAL

DEFERIDO. PUBLIQUE-SE E ARQUIVE-SE __/__/____	AUTENTICAÇÃO MA1160000507208

PARA USO EXCLUSIVO DA JUNTA COMERCIAL

* Este documento foi gerado no portal Empresa Fácil

JUCEMA

JUNTA COMERCIAL DO ESTADO DO MARANHÃO

CERTIFICO O REGISTRO EM 08/11/2016 17:02 SOB Nº 21102128330.
PROTOCOLO: 160674476 DE 27/10/2016. CÓDIGO DE VERIFICAÇÃO:
11602426048. NIRE: 21102128330.
A H ALVES DA CRUZ COMERCIO E REPRESENTACOES

Lílian Theresa Rodrigues Mendonça
SECRETÁRIA-GERAL
SÃO LUÍS, 08/11/2016
www.empresafacil.ma.gov.br

A validade deste documento, se impresso, fica sujeito à comprovação de sua autenticidade nos respectivos portais.
Informando seus respectivos códigos de verificação

BURITICUPU-MA
Proc. 1203001 2025
Fls. 1251
Rub

Secretaria da Micro e Pequena Empresa
Secretaria da Racionalização e Simplificação
Departamento de Registro Empresarial e Integração

REQUERIMENTO DE EMPRESÁRIO

Folhas 2/2

NÚMERO DE IDENTIFICAÇÃO DO REGISTRO DE EMPRESA - NIRE DA SEDE: XXX	NIRE DA FILIAL (preencher somente se ato referente a filial): XXX
NOME DO EMPRESÁRIO (completo, sem abreviaturas): ANTONIO HENRIQUE ALVES DA CRUZ	
NACIONALIDADE: BRASILEIRA	ESTADO CIVIL: CASADO(A)
SEXO: Masculino	REGIME DE BENS(se casado): Comunhão Universal
FILHO DE (pai): MANOEL FERREIRA DA CRUZ	(mãe): MARINA DA SILVA ALVES

NASCIDO EM (data de nascimento)	IDENTIDADE (número)	Órgão emissor	UF	CPF(número)
13/02/1988	0271719220049	SESP	MA	018.802.863-35

EMANCIPADO POR (forma de emancipação - somente no caso de menor): XXX	
DOMICILIADO NA (LOGRADOURO - rua, av, etc): AVENIDA CASTELO BRANCO	NÚMERO: 05

COMPLEMENTO	BAIRRO/DISTRITO	CEP	CÓDIGO DO MUNICÍPIO (Uso da junta Comercial)
A	VILA VITORIA	65900-100	002475 - Imperatriz

MUNICÍPIO	UF
Imperatriz	MA

declara, sob as penas da lei, não estar impedido de exercer atividade empresária, que não possui outro registro de empresário e requer:

À JUNTA COMERCIAL DO ESTADO DO MARANHÃO	À JUNTA COMERCIAL DO XXX
CÓDIGO E DESCRIÇÃO DO ATO: 080 - INSCRIÇÃO	CÓDIGO E DESCRIÇÃO DO ATO: XXX
CÓDIGO E DESCRIÇÃO DO EVENTO: 080(1) - INSCRIÇÃO	CÓDIGO E DESCRIÇÃO DO EVENTO: XXX

NOME EMPRESARIAL: A H ALVES DA CRUZ COMERCIO E REPRESENTACOES	
LOGRADOURO (rua,ev, etc): AVENIDA CASTELO BRANCO	NÚMERO: 05

COMPLEMENTO	BAIRRO/DISTRITO	CEP	CÓDIGO DO MUNICÍPIO (Uso da junta Comercial)
XXX	VILA VITORIA	65918-003	002475 - Imperatriz

MUNICÍPIO	UF	PAÍS	CORREIO ELETRÔNICO (E-MAIL)
Imperatriz	MA	BRASIL	PADIR56@GMAIL.COM

VALOR DO CAPITAL - R$	VALOR DO CAPITAL - (por extenso)
20.000,00	vinte mil reais

CÓDIGO DE ATIVIDADE ECONÔMICA (CNAE Fiscal)	Descrição do Objeto
Atividade Principal: 4641903 Atividade Secundária:	47.61-0/03 - COMERCIO VAREJISTA DE ARTIGOS DE PAPELARIA 47.63-6/01 - COMERCIO VAREJISTA DE BRINQUEDOS E ARTIGOS RECREATIVOS 47.72-5/00 - COMERCIO VAREJISTA DE COSMETICOS, PRODUTOS DE PERFUMARIA E DE HIGIENE PESSOAL

DATA DE INÍCIO DAS ATIVIDADES	NÚMERO DE INSCRIÇÃO NO CNPJ	TRANSFERÊNCIA DE SEDE OU DE FILIAL DE OUTRA UF NIRE ANTERIOR	UF	USO DA JUNTA COMERCIAL DEPENDENTE DE AUTORIZAÇÃO GOVERNAMENTAL
XXX	XXX			☐ 1 - SIM 3 - NÃO

DATA ASSINATURA	ASSINATURA DO EMPRESÁRIO
08/11/2016	Antonio Henrique Alves da Cruz

PARA USO EXCLUSIVO DA JUNTA COMERCIAL

DEFERIDO. PUBLIQUE-SE E ARQUIVE-SE	AUTENTICAÇÃO
_____ __/__/____	MA1160000507208

PARA USO EXCLUSIVO DA JUNTA COMERCIAL

* Este documento foi gerado no portal Empresa Fácil

JUCEMA

JUNTA COMERCIAL DO ESTADO DO MARANHÃO

CERTIFICO O REGISTRO EM 08/11/2016 17:02 SOB N° 21102128330.
PROTOCOLO: 160674476 DE 27/10/2016. CÓDIGO DE VERIFICAÇÃO: 11602426048. NIRE: 21102128330.
A H ALVES DA CRUZ COMERCIO E REPRESENTACOES

Lílian Theresa Rodrigues Mendonça
SECRETÁRIA-GERAL
SÃO LUÍS, 08/11/2016
www.empresafacil.ma.gov.br

A validade deste documento, se impresso, fica sujeito à comprovação de sua autenticidade nos respectivos portais. Informando seus respectivos códigos de verificação

REPUBLICA FEDERATIVA DO BRASIL

MINISTERIO DA INFRAESTRUTURA

SECRETARIA NACIONAL DE TRANSITO

BR

CARTEIRA NACIONAL DE HABILITAÇÃO / DRIVER LICENSE / PERMISO DE CONDUCCIÓN

2394365299

VALIDA EM TODO O TERRITORIO NACIONAL

2 e 1 NOME E SOBRENOME
ANTONIO HENRIQUE ALVES DA CRUZ

1ª HABILITAÇÃO
19/04/2006

3 DATA, LOCAL E UF DE NASCIMENTO
13/02/1988 IMPERATRIZ/MA



4a DATA EMISSÃO
01/07/2022

4b VALIDADE
28/06/2032

ACC

D

4c DOC. IDENTIDADE / ÓRG. EMISSOR / UF
0271719220049 GEJUSPC MA

4d CPF
018.802.863-35

5 Nº REGISTRO
03825978805

9 CAT. HAB.
AB

NACIONALIDADE
BRASILEIRO

FILIAÇÃO
MANOEL FERREIRA DA CRUZ

MARINA DA SILVA ALVES

BURITICUPU MA
Proc. 1103001/2025
Fls. 1252
Rub.

7 ASSINATURA DO PORTADOR

9	10	11	12
ACC			
A		28/06/2032	
A1			
B		28/06/2032	
B1			
C			
C1			

9	10	11	12
D			
D1			
BE			
CE			
C1E			
DE			
D1E			

12 OBSERVAÇÕES

HEWERTON CARLOS RODRIGUES PEREIRA
DIRETOR GERAL - MA

ASSINATURA DO EMISSOR

44547104458
MA047619123

LOCAL
SAO LUIS, MA

MARANHÃO

PROIBIDO PLASTIFICAR

Valid

2394365299

SENATRAN CONTRAN

REPÚBLICA FEDERATIVA DO BRASIL

CADASTRO NACIONAL DA PESSOA JURÍDICA

BURITICUPU-MA
Proc. 1203501 2025
Fls. 1233
Rub.

NÚMERO DE INSCRIÇÃO	COMPROVANTE DE INSCRIÇÃO E DE SITUAÇÃO CADASTRAL	DATA DE ABERTURA
26.504.788/0001-67 MATRIZ		08/11/2016

NOME EMPRESARIAL
A H ALVES DA CRUZ COMERCIO E REPRESENTACOES

TÍTULO DO ESTABELECIMENTO (NOME DE FANTASIA)	PORTE
DISTRIBUIDORA ESTRELA	EPP

CÓDIGO E DESCRIÇÃO DA ATIVIDADE ECONÔMICA PRINCIPAL
46.41-9-03 - Comércio atacadista de artigos de armarinho

CÓDIGO E DESCRIÇÃO DAS ATIVIDADES ECONÔMICAS SECUNDÁRIAS
46.18-4-99 - Outros representantes comerciais e agentes do comércio especializado em produtos não especificados anteriormente
46.19-2-00 - Representantes comerciais e agentes do comércio de mercadorias em geral não especializado
46.49-4-99 - Comércio atacadista de outros equipamentos e artigos de uso pessoal e doméstico não especificados anteriormente
47.55-5-02 - Comercio varejista de artigos de armarinho
47.55-5-03 - Comercio varejista de artigos de cama, mesa e banho
47.61-0-03 - Comércio varejista de artigos de papelaria
47.63-6-01 - Comércio varejista de brinquedos e artigos recreativos
47.72-5-00 - Comércio varejista de cosméticos, produtos de perfumaria e de higiene pessoal

CÓDIGO E DESCRIÇÃO DA NATUREZA JURÍDICA
213-5 - Empresário (Individual)

LOGRADOURO	NÚMERO	COMPLEMENTO
AV CASTELO BRANCO	05	********

CEP	BAIRRO/DISTRITO	MUNICÍPIO	UF
65.918-003	VILA VITORIA	IMPERATRIZ	MA

ENDEREÇO ELETRÔNICO	TELEFONE
ESTRELA_DISTRIBUIDORA@HOTMAIL.COM	(99) 8842-0978

ENTE FEDERATIVO RESPONSÁVEL (EFR)
*****

SITUAÇÃO CADASTRAL	DATA DA SITUAÇÃO CADASTRAL
ATIVA	08/11/2016

MOTIVO DE SITUAÇÃO CADASTRAL

SITUAÇÃO ESPECIAL	DATA DA SITUAÇÃO ESPECIAL
********	********

Aprovado pela Instrução Normativa RFB nº 2.119, de 06 de dezembro de 2022.

Emitido no dia **21/03/2025** às **10:04:31** (data e hora de Brasília).

Página: **1/1**

BURITICUPU MA
Proc. 120300/2025
Fls. 1254
Rubr.

MINISTÉRIO DA FAZENDA
Secretaria da Receita Federal do Brasil
Procuradoria-Geral da Fazenda Nacional

CERTIDÃO POSITIVA COM EFEITOS DE NEGATIVA DE DÉBITOS RELATIVOS AOS TRIBUTOS FEDERAIS E À DÍVIDA ATIVA DA UNIÃO

Nome: A H ALVES DA CRUZ COMERCIO E REPRESENTACOES
CNPJ: 26.504.788/0001-67

Ressalvado o direito de a Fazenda Nacional cobrar e inscrever quaisquer dívidas de responsabilidade do sujeito passivo acima identificado que vierem a ser apuradas, é certificado que:

1. constam débitos administrados pela Secretaria da Receita Federal do Brasil (RFB) com exigibilidade suspensa nos termos do art. 151 da Lei nº 5.172, de 25 de outubro de 1966 - Código Tributário Nacional (CTN), ou objeto de decisão judicial que determina sua desconsideração para fins de certificação da regularidade fiscal, ou ainda não vencidos; e

2. constam nos sistemas da Procuradoria-Geral da Fazenda Nacional (PGFN) débitos inscritos em Dívida Ativa da União (DAU) com exigibilidade suspensa nos termos do art. 151 do CTN, ou garantidos mediante bens ou direitos, ou com embargos da Fazenda Pública em processos de execução fiscal, ou objeto de decisão judicial que determina sua desconsideração para fins de certificação da regularidade fiscal.

Conforme disposto nos arts. 205 e 206 do CTN, este documento tem os mesmos efeitos da certidão negativa.

Esta certidão é válida para o estabelecimento matriz e suas filiais e, no caso de ente federativo, para todos os órgãos e fundos públicos da administração direta a ele vinculados. Refere-se à situação do sujeito passivo no âmbito da RFB e da PGFN e abrange inclusive as contribuições sociais previstas nas alíneas 'a' a 'd' do parágrafo único do art. 11 da Lei nº 8.212, de 24 de julho de 1991.

A aceitação desta certidão está condicionada à verificação de sua autenticidade na Internet, nos endereços <http://rfb.gov.br> ou <http://www.pgfn.gov.br>.

Certidão emitida gratuitamente com base na Portaria Conjunta RFB/PGFN nº 1.751, de 2/10/2014.
Emitida às 07:23:29 do dia 20/11/2024 <hora e data de Brasília>.
Válida até 19/05/2025.
Código de controle da certidão: **B0C9.0EA5.B8DE.C837**
Qualquer rasura ou emenda invalidará este documento.

Voltar Imprimir

BURITICUPU-MA
Proc. 1203001 2025
Fls. 1255
Rub. NA

CAIXA
CAIXA ECONÔMICA FEDERAL

Certificado de Regularidade do FGTS - CRF

Inscrição: 26.504.788/0001-67
Razão Social: A H ALVES DA CRUZ COM E REPRESENTACOES
Endereço: AVENIDA CASTELO BRANCO 05 / VILA VITORIA / IMPERATRIZ / MA / 65918-003

A Caixa Econômica Federal, no uso da atribuição que lhe confere o Art. 7, da Lei 8.036, de 11 de maio de 1990, certifica que, nesta data, a empresa acima identificada encontra-se em situação regular perante o Fundo de Garantia do Tempo de Servico - FGTS.

O presente Certificado não servirá de prova contra cobrança de quaisquer débitos referentes a contribuições e/ou encargos devidos, decorrentes das obrigações com o FGTS.

Validade:04/04/2025 a 03/05/2025

Certificação Número: 2025040423424353126274

Informação obtida em 21/04/2025 17:27:06

A utilização deste Certificado para os fins previstos em Lei esta condicionada a verificação de autenticidade no site da Caixa: **www.caixa.gov.br**

BURITICUPU MA
Proc. 1203001 2025
Fls. 136
Rubr.

PODER JUDICIÁRIO
JUSTIÇA DO TRABALHO

CERTIDÃO NEGATIVA DE DÉBITOS TRABALHISTAS

Nome: A H ALVES DA CRUZ COMERCIO E REPRESENTACOES (MATRIZ E FILIAIS)
CNPJ: 26.504.788/0001-67
Certidão nº: 77539735/2024
Expedição: 08/11/2024, às 09:38:50
Validade: 07/05/2025 - 180 (cento e oitenta) dias, contados da data de sua expedição.

Certifica-se que **A H ALVES DA CRUZ COMERCIO E REPRESENTACOES (MATRIZ E FILIAIS)**, inscrito(a) no CNPJ sob o nº **26.504.788/0001-67, NÃO CONSTA** como inadimplente no Banco Nacional de Devedores Trabalhistas.
Certidão emitida com base nos arts. 642-A e 883-A da Consolidação das Leis do Trabalho, acrescentados pelas Leis ns.º 12.440/2011 e 13.467/2017, e no Ato 01/2022 da CGJT, de 21 de janeiro de 2022.
Os dados constantes desta Certidão são de responsabilidade dos Tribunais do Trabalho.
No caso de pessoa jurídica, a Certidão atesta a empresa em relação a todos os seus estabelecimentos, agências ou filiais.
A aceitação desta certidão condiciona-se à verificação de sua autenticidade no portal do Tribunal Superior do Trabalho na Internet (http://www.tst.jus.br).
Certidão emitida gratuitamente.

INFORMAÇÃO IMPORTANTE
Do Banco Nacional de Devedores Trabalhistas constam os dados necessários à identificação das pessoas naturais e jurídicas inadimplentes perante a Justiça do Trabalho quanto às obrigações estabelecidas em sentença condenatória transitada em julgado ou em acordos judiciais trabalhistas, inclusive no concernente aos recolhimentos previdenciários, a honorários, a custas, a emolumentos ou a recolhimentos determinados em lei; ou decorrentes de execução de acordos firmados perante o Ministério Público do Trabalho, Comissão de Conciliação Prévia ou demais títulos que, por disposição legal, contiver força executiva.

Estado do Maranhão — SINTEGRA/ICMS — Consultas Públicas ao Cadastro do Estado do Maranhão — Secretaria da Fazenda

BURITICUPU-MA
Proc. 1203001 2025
Fls. 1258
Rubr.

Resultado da Consulta SINTEGRA/ICMS

IDENTIFICAÇÃO

CGC: 26.504.788/0001-67 **Inscrição Estadual:** 12.508288-6

Razão Social: A H ALVES DA CRUZ COMERCIO E REPRESENTACOES

Regime Apuração: SIMPLES NACIONAL

ENDEREÇO

Logradouro: AVE CASTELO BRANCO

Número: 5 **Complemento:**

Bairro: VILA VITORIA

Município: IMPERATRIZ **UF:** MA

CEP: 65918003 **DDD:** **Telefone:** 30177123

INFORMAÇÕES COMPLEMENTARES

CNAE Principal: 4641903 - COMÉRCIO ATACADISTA DE ARTIGOS DE ARMARINHO

CNAEs Secundários

Código	Descrição CNAE
4619200	REPRESENTANTES COMERCIAIS E AGENTES DO COMÉRCIO DE MERCADORIAS EM GERAL NÃO ESPECIALIZADO
4649499	COMÉRCIO ATACADISTA DE OUTROS EQUIPAMENTOS E ARTIGOS DE USO PESSOAL E DOMÉSTICO NÃO ESPECIFICADOS ANTERIORMENTE
4772500	COMÉRCIO VAREJISTA DE COSMÉTICOS, PRODUTOS DE PERFUMARIA E DE HIGIENE PESSOAL
4755503	COMERCIO VAREJISTA DE ARTIGOS DE CAMA, MESA E BANHO
4761003	COMÉRCIO VAREJISTA DE ARTIGOS DE PAPELARIA
4763601	COMÉRCIO VAREJISTA DE BRINQUEDOS E ARTIGOS RECREATIVOS
4618499	OUTROS REPRESENTANTES COMERCIAIS E AGENTES DO COMÉRCIO ESPECIALIZADO EM PRODUTOS NÃO ESPECIFICADOS ANTERIORMENTE
4755502	COMERCIO VAREJISTA DE ARTIGOS DE ARMARINHO

Situação Cadastral Vigente: HABILITADO

Data desta Situação Cadastral: 30/09/2024

OBRIGAÇÕES

NFe a partir de (CNAE's): 01/04/2010 - (4619200-4649499), 01/10/2010 - (4641903-4618499), 13/07/2017 - (Devido emissão voluntária),

EDF a partir de:

CTE a partir de:

Observação: Os dados acima estão baseados em informações fornecidas pelo próprio contribuinte cadastrado. Não valem como certidão de sua efetiva existência de fato e de direito, não são oponíveis à Fazenda e nem excluem a responsabilidade tributária derivada de operações com ele ajustadas.

Data da Consulta: 21/03/2025

Número da Consulta:

Nova Consulta | Imprimir

Desenvolvido pela Sefaz/COTEC - 2005-2012

BURITICUPU MA
Proc. 1203001 2025
Fls. 1758
Rub. M

GOVERNO DO ESTADO DO MARANHÃO
SECRETARIA DE ESTADO DA FAZENDA

CERTIDÃO NEGATIVA DE DÉBITO

Nº Certidão: 031673/25 **Data da** 30/01/2025 12:31:18

Inscrição Estadual: 125082886 **CPF/CNPJ:** 26504788000167

Razão Social: A H ALVES DA CRUZ COMERCIO E REPRESENTACOES

Endereço: AVE CASTELO BRANCO, 5 CEP: 65918003 - VILA VITORIA

Telefone: (99)30177123 **Município:** IMPERATRIZ **UF:** MA

Certificamos que, após a realização das consultas procedidas no sistema desta Secretaria, substanciado pelos artigos 240 a 242, da lei nº 7.799, de 19/12/2002 e disposto no artigo 205 da lei nº 5.172, de 25 de outubro de 1966 (Código Tributário Nacional), não constam débitos relativos aos tributos estaduais, administrados por esta Secretaria, em nome do sujeito passivo acima identificado. Ressalvado, todavia, à Fazenda Pública Estadual o direito da cobrança de dívidas que venham a ser apuradas e não alcançadas pela decadência.

Validade da Certidão: 90 (noventa) dias: 30/04/2025.

A autenticidade desta certidão deverá ser confirmada no endereço: http://portal.sefaz.ma.gov.br/, clicando no item "Certidões" e em seguida em "Validação de Certidão Negativa de Débito".

CERTIDÃO EMITIDA GRATUITAMENTE.

Data Impressão: 10/02/2025 13:33:54

GOVERNO DO ESTADO DO MARANHÃO
SECRETARIA DE ESTADO DA FAZENDA

BURITICUPU-MA
Proc. 1203001 2025
Fls. 1259
Rub.

CERTIDÃO NEGATIVA DE DÍVIDA ATIVA

Nº Certidão: 026032/25 **Data da** 21/03/2025 12:38:58

Inscrição Estadual: 125082886 **CPF/CNPJ:** 26504788000167

Razão Social: A H ALVES DA CRUZ COMERCIO E REPRESENTACOES

Endereço: AVE CASTELO BRANCO, 5 CEP: 65918003 - VILA VITORIA

Telefone: (99)30177123 **Município:** IMPERATRIZ **UF:** MA

Certificamos que, após a realização das consultas procedidas no sistema desta Secretaria e na forma do disposto do artigo 156, da lei nº 2.231, de 29/12/1962, substanciado pelos artigos 240 a 242 da lei nº 7.799, de 19/12/2002, bem como prescreve o artigo 205 da lei nº 5.172, de 25 de outubro de 1966 (Código Tributário Nacional) não constam débitos inscritos na Dívida Ativa, em nome do sujeito passivo acima identificado.

Validade da Certidão: 90 (noventa) dias: 19/06/2025.

A autenticidade desta certidão deverá ser confirmada no endereço:
http://portal.sefaz.ma.gov.br/, clicando no item "Certidões" e em seguida em "Validação de Certidão Negativa de Dívida Ativa".

CERTIDÃO EMITIDA GRATUITAMENTE.

Data Impressão: 21/03/2025 12:38:58

PREFEITURA DE IMPERATRIZ

SECRETARIA DE FAZENDA E GESTÃO ORÇAMENTARIA - SEFAZGO

CNPJ: 06.158.455/0001-16

14/03/2025 10:32:23
USUÁRIO:ANONYMOUS

CERTIDÃO POSITIVA COM EFEITOS DE NEGATIVA Nº 4015/2025

AUTENTICAÇÃO:JHUZ-PQAF

BURITICUPU-MA
Proc. 1203001 2025
Fls. 1260
Rubr.

A Prefeitura do Município de Imperatriz - MA, por intermédio do departamento de arrecadação, **CERTIFICA**, a pedido da pessoa interessada, que o contribuinte **A H ALVES DA CRUZ COMERCIO E REPRESENTACOES**, devidamente Inscrito(a) sob o CNPJ**26.504.788/0001-67** abaixo qualificado, possui até a presente data, débito remanescente perante a Secretaria de Fazenda, estando tais débitos, inscritos ou não em Dívida Ativa, em processo de quitação mediante negociação, junto á esta Secretaria.

Reserva-se o direito de a Fazenda Municipal cobrar dívidas posteriormente comprovadas, hipótese prevista no Código Tributário Municipal - CTM. e prerrogativa legal prevista no artigo 149 da Lei Federal nº5.172/1966.

DADOS DA EMPRESA:

CNPJ: 26.504.788/0001-67

Razão Social:A H ALVES DA CRUZ COMERCIO E REPRESENTACOES

Endereço: CASTELO BRANCO, 05 VILA VITORIA

A Referida Certidão terá validade até **13/04/2025**.

IMPERATRIZ-MA, 14/03/2025.

BURITICUPU MA
Proc. 1203001 2025
Fls. 261
Rub.

PODER JUDICIÁRIO DO ESTADO DO MARANHÃO

TRIBUNAL DE JUSTIÇA DO ESTADO DO MARANHÃO

CERTIDÃO ESTADUAL - PRIMEIRO GRAU

FALÊNCIA, CONCORDATA E RECUPERAÇÃO JUDICIAL

Data emissão: 19/03/2025
Data de validade: 19/05/2025

Nº da certidão: 12501076010
Código de Validação: 1601cf2f23

NOME: A H ALVES DA CRUZ COMERCIO E REPRESENTACOES - EPP

CNPJ: 26.504.788/0001-67

Os dados dos documentos constantes nessa certidão foram informados pelo solicitante, sua titularidade e autenticidade deverão ser conferidas pelo interessado, conforme o documento original (ex: CPF, Identidade, etc.)

Certifico que NADA CONSTA nos registros de distribuição do 1o GRAU DE JURISDIÇÃO do Poder Judiciário do Estado do Maranhão sobre ocorrência de ações de pedido de Falência, Concordata e Recuperação Judicial distribuída(s) que esteja(m) em tramitação em face da pessoa acima identificada.

A Certidão de Falência, Concordata e Recuperação Judicial contempla ações de Falência, Recuperação Judicial/Extrajudicial e Insolvência Civil.

Observações:

a) Os dados do(a) solicitante acima informado são de sua responsabilidade, devendo a titularidade ser conferida pelo interessado e/ou destinatário;

b) A validade desta certidão é de 60 (sessenta) dias a partir da data de sua emissão. Após essa data será necessária a emissão de uma nova certidão;

c) Esta certidão é válida apenas para maiores de 18 anos;

d) A autenticidade desta certidão poderá ser confirmada na página do Tribunal de Justiça do Maranhão - www.tjma.jus.br - menu - Certidão Estadual, utilizando o código de validação acima identificado;

e) Fonte da pesquisa: sistema PJE (1o grau);

Data da consulta: 24/04/2025 10:56:07

Identificação do Contribuinte - CNPJ Matriz

CNPJ: **26.504.788/0001-67**
A opção pelo Simples Nacional e/ou SIMEI abrange todos os estabelecimentos da empresa

BURITICUPU-MA
Proc. 1203001 2025
Fls. 1262
Rub.

Nome Empresarial: **A H ALVES DA CRUZ COMERCIO E REPRESENTACOES**

Situação Atual

Situação no Simples Nacional: **Optante pelo Simples Nacional desde 01/01/2024**
Situação no SIMEI: **NÃO enquadrado no SIMEI**

+ Mais informações

Voltar | Gerar PDF

Empresa: A H ALVES DA CRUZ COMERCIO E REPRESENTACOES - EPP
C.N.P.J.: 26.504.788/0001-67
Insc. Junta Comercial: 21102128330 Data: 08/11/2016
Endereço: Avenida AV CASTELO BRANCO, 5, VILA VITORIA, IMPERATRIZ/MA, CEP 65918-003
Balanço encerrado em: 31/12/2022

Folha: 0001
Emissão: 10/11/2024
Hora: 18:05:13

BALANÇO PATRIMONIAL ANO DE 2022

Código	Classificação	Descrição	Saldo Atual
1	1	**ATIVO**	**1.403.295,90D**
		ATIVO CIRCULANTE	**1.101.059,84D**
1	1.1	DISPONÍVEL	343.560,62D
2	1.1.1	CAIXA	159.615,93D
4	1.1.1.01	CAIXA GERAL	159.615,93D
5	1.1.1.01.001		
7	1.1.1.02	BANCOS CONTA MOVIMENTO	183.944,69D
8	1.1.1.02.001	BANCO DO BRASIL	183.944,69D
12	1.1.2	CLIENTES	185.349,25D
13	1.1.2.01	DUPLICATAS A RECEBER	185.349,25D
929	1.1.2.01.002	DUPLICATAS A RECEBER DE CLIENTES	185.349,25D
18	1.1.3	OUTROS CRÉDITOS	56,47D
28	1.1.3.08	TRIBUTOS A RECUPERAR/COMPENSAR	56,47D
38	1.1.3.08.010	INSS A COMPENSAR	56,47D
53	1.1.5	ESTOQUE	572.093,50D
54	1.1.5.01	MERCADORIAS, PRODUTOS E INSUMOS	572.093,50D
55	1.1.5.01.001	MERCADORIAS PARA REVENDA	572.093,50D
501	1.2	**ATIVO NÃO-CIRCULANTE**	**302.236,06D**
69	1.2.1	ATIVO REALIZÁVEL A LONGO PRAZO	28.840,92D
70	1.2.1.01	CLIENTES	28.840,92D
71	1.2.1.01.001	DUPLICATAS A RECEBER	28.840,92D
72	1.2.1.01.001.001	DUPLICATAS A RECEBER A LONGO PRAZO	50,00D
73	1.2.1.01.001.002	VENDAS A PRAZO A RECEBER A LONGO PRAZO	28.890,92D
111	1.2.3	**IMOBILIZADO**	**273.395,14D**
112	1.2.3.01	IMÓVEIS	150.000,00D
926	1.2.3.01.003	IMOVEL PARA DEPOSITO DE MERCADORIAS	150.000,00D
118	1.2.3.03	MÁQUINAS, EQUIPAMENTOS E FERRAMENTAS	29.645,14D
119	1.2.3.03.001	MÁQUINAS E EQUIPAMENTOS	29.645,14D
128	1.2.3.07.003	(-) DEPRECIAÇÕES MÁQUINAS E EQUIPAMENTOS E FERR.	1.250C
120	1.2.3.04	VEÍCULOS	97.5000,00D
928	1.2.3.04.003	VEICULO JETTA 2019	97.500,00D
129	1.2.3.07.004	(-) DEPRECIAÇÕES DE VEÍCULOS	2.500,00C

BURITICUPU/MA
Proc. 1003001 2025
Fls. 1 263
Rubr.

RECONHECEMOS A EXATIDÃO DO PRESENTE BALANÇO PATRIMONIAL ENCERRADO EM 31/12/2022 TOTALIZANDO NO ATIVO E PASSIVO: R$ 1.403.295,90 (um milhão quatrocentos e três mil duzentos e noventa e cinco reais e noventa centavos).

IMPERATRIZ, 31 de DEZEMBRO DE 2022

ANTONIO HENRIQUE ALVES DA CRUZ
ADMINISTRADOR
CPF: 018.802.863-35

PEDRO JOSE RIBEIRO FILHO
Reg. no CRC - MA sob o No. 004942/0-9
CPF: 116.224.741-04

Empresa: **A H ALVES DA CRUZ COMERCIO E REPRESENTACOES - EPP**
C.N.P.J.: 26.504.788/0001-67
Insc. Junta Comercial: 21102128330 Data: 08/11/2016
Endereço: Avenida AV CASTELO BRANCO, 5, VILA VITORIA, IMPERATRIZ/MA, CEP 65918-003
Balanço encerrado em: 31/12/2022

Folha: 0002
Emissão: 10/11/2024
Hora: 18:05:13

BALANÇO PATRIMONIAL ANO DE 2022

Código	Classificação	Descrição	Saldo Atual
149	**2**	**PASSIVO**	**1.403.295,90C**
150	**2.1**	**PASSIVO CIRCULANTE**	**130.181,68C**
164	2.1.3	FORNECEDORES	110.505,43C
165	2.1.3.01	FORNECEDORES A PAGAR	110.505,43C
617	2.1.3.01.001	SILVER PLASTIC COM. IMP. EXP. LTDA EPP	56.656,06C
930	2.1.3.01.002	WORLD POST INDUSTRIA, COMERCIO E SERVICOS LTDA	53.849,37C
169	2.1.4	OBRIGAÇÕES TRIBUTÁRIAS	11.912,20C
170	2.1.4.01	IMPOSTOS E CONTRIBUIÇÕES A RECOLHER	11.912,20C
479	2.1.4.01.015	SIMPLES NACIONAL A RECOLHER	11.912,20C
185	2.1.5	OBRIGAÇÕES TRABALHISTA E PREVIDENCIÁRIA	7.764,05C
186	2.1.5.01	OBRIGAÇÕES COM O PESSOAL	5.208,83C
187	2.1.5.01.001	SALÁRIOS E ORDENADOS A PAGAR	5.208,83C
190	2.1.5.02	OBRIGAÇÕES SOCIAIS	2.555,22C
191	2.1.5.02.001	INSS A RECOLHER	1.232,02C
192	2.1.5.02.002	FGTS A RECOLHER	1.323,20C
503	**2.2**	**PASSIVO NÃO-CIRCULANTE**	**177.241,34C**
217	2.2.1	PASSIVO EXIGÍVEL A LONGO PRAZO	177.241,34C
218	2.2.1.01	EMPRÉSTIMOS E FINANCIAMENTOS	177.241,34C
221	2.2.1.01.003	FINANCIAMENTOS	137.793,34C
925	2.2.1.01.003.002	EMPRESTIMO BANCARIO SICOOB	39.448,00C
927	2.2.1.01.003.003	EMPRESTIMO E FINANCIAMENTO DE IMOVEL	
242	**2.3**	**PATRIMÔNIO LÍQUIDO**	**1.095.872,88C**
243	2.3.1	CAPITAL SOCIAL	20.000,00C
244	2.3.1.01	CAPITAL SUBSCRITO	20.000,00C
245	2.3.1.01.001	CAPITAL SOCIAL	20.000,00C
264	2.3.5	LUCROS OU PREJUÍZOS ACUMULADOS	1.075.872,88C
265	2.3.5.01	LUCROS OU PREJUÍZOS ACUMULADOS	1.075.872,88C
266	2.3.5.01.001	LUCROS ACUMULADOS	1.075.872,88C

BURITICUPU-MA
Proc. 1203001 2025
Fls. 1264
Rub.

RECONHECEMOS A EXATIDÃO DO PRESENTE BALANÇO PATRIMONIAL ENCERRADO EM 31/12/2022 TOTALIZANDO NO ATIVO E PASSIVO: R$ 1.403.295,90 (um milhão quatrocentos e três mil duzentos e noventa e cinco reais e noventa centavos)

IMPERATRIZ, 31 de DEZEMBRO DE 2022

ANTONIO HENRIQUE ALVES DA CRUZ
ADMINISTRADOR
CPF: 018.802.863-35

PEDRO JOSE RIBEIRO FILHO
Reg. no CRC - MA sob o No. 004942/0-9
CPF: 116.224.741-04

Empresa: A H ALVES DA CRUZ COMERCIO E REPRESENTACOES - EPP
C.N.P.J.: 26.504.788/0001-67
Insc. Junta Comercial: 21102128330 Data: 08/11/2016
Endereço: Avenida AV CASTELO BRANCO, 5, VILA VITORIA, IMPERATRIZ/MA, CEP 65918-003
Período: 01/01/2022 - 31/12/2022

Folha: 0001
Número livro: 0001
Emissão: 10/11/2024
Hora: 18:02

BURITICUPU-MA
Proc. 120001 2025
Fls. 1965
Rub.

DEMONSTRAÇÃO DO RESULTADO DO EXERCÍCIO EM 31/12/2022

RECEITA BRUTA		
VENDA DE MERCADORIAS	420.031,59	
		420.031,59
DEDUÇÕES		
(-) ICMS	(7.783,00)	
(-) SIMPLES NACIONAL	(23.010,69)	(30.793,69)
RECEITA LÍQUIDA		389.237,90
CMV		
CUSTOS DAS MERCADORIAS VENDIDAS	(180.000,00)	(180.000,00)
LUCRO BRUTO		209.237,90
DESPESAS OPERACIONAIS		(51.275,70)
DESPESAS COM VENDAS		
AMOSTRAS GRÁTIS	(955,66)	(955,66)
DESPESAS ADMINISTRATIVAS		
SALÁRIOS E ORDENADOS	(26.118,60)	
13° SALÁRIO	(1.616,00)	
FÉRIAS	(673,33)	
FGTS	(2.325,34)	
ENERGIA ELÉTRICA	(5.545,14)	
ÁGUA E ESGOTO	(602,47)	
TELEFONE	(1.208,25)	
ASSISTÊNCIA CONTÁBIL	(3.000,00)	
MATERIAL DE USO E CONSUMO	(8.025,02)	
INTERNET	(1.205,89)	(50.320,04)
RESULTADO OPERACIONAL		157.962,20
RESULTADO ANTES DO IR E CSL		157.962,20
LUCRO LÍQUIDO DO EXERCÍCIO		157.962,20

IMPERATRIZ, 31 de Dezembro de 2022

ANTONIO HENRIQUE ALVES DA CRUZ
ADMINISTRADOR
CPF: 018.802.863-35

PEDRO JOSE RIBEIRO FILHO
Reg. no CRC - MA sob o No. 004942/0-9
CPF: 116.224.741-04

RELATÓRIO DE FATURAMENTO Emissão:

Empresa: A H ALVES DA CRUZ COMERCIO E REPRESENTAC
Endereço: Avenida AV CASTELO BRANCO, 5
Cidade: IMPERATRIZ CEP.: 65918-003
CNPJ: 26.504.788/0001-67
Insc.Est.: 125082886

BURITICUPU MA
Proc. 1203001 2025
Fls. 1966
Rubr.

Período: 01/01/2022 a 31/12/2022

MÊS	ANO	Saídas R$	Servicos R$	Outros R$	Total R$
Janeiro	2022	8.632,53	0,00	0,00	8.632,53
Fevereiro	2022	6.508,78	0,00	0,00	6.508,78
Março	2022	9.707,33	0,00	0,00	9.707,33
Abril	2022	39.547,91	0,00	0,00	39.547,91
Maio	2022	20.373,88	0,00	0,00	20.373,88
Junho	2022	26.437,59	0,00	0,00	26.437,59
Julho	2022	70.671,40	0,00	0,00	70.671,40
Agosto	2022	25.570,98	0,00	0,00	25.570,98
Setembro	2022	70.844,27	0,00	0,00	70.844,27
Outubro	2022	48.817,20	0,00	0,00	48.817,20
Novembro	2022	61.771,40	0,00	0,00	61.771,40
Dezembro	2022	31.148,32	0,00	0,00	31.148,32
Totais		420.031,59	0,00	0,00	420.031,59

IMPERATRIZ 31 DE DEZEMBRO DE 2022

ANTONIO HENRIQUE ALVES DA CRUZ
ADMINISTRADOR
C.P.F.: 018.802.863-35

PEDRO JOSE RIBEIRO FILHO
Contador
Registro no C.R.C.: 004942/0-9
C.P.F.: 116.224.741-04

npresa: **A H ALVES DA CRUZ COMERCIO E REPRESENTACOES - EPP**
scrição: 26.504.788/0001-67

dereço: Avenida AV CASTELO BRANCO, 5, VILA VITORIA, IMPERATRIZ/MA, CEP 65918-003
ríodo: 01/01/2022 - 31/12/2022
sc. Junta Comercial: 21102128330 Data: 08/11/2016

Págir
Núm
livro:
Emissão: 10/11/2024
Hora: 18:03:53

BURITICUPU-MA
Proc 20309 2025
Fls. 1 267
Rub.

COEFICIENTES DE ANÁLISES EM 31/12/2022

oeficiente	Fórmula	Valor	Resultado
ndice de Liquidez Geral	Ativo Circulante + Realizável Longo Prazo / Passivo Circulante + Passivo Não-Circulante	1.101.059,84+28.840,92 / 130.181,68 + 177.241,34	3,67
ndice de Liquidez Corrente	Ativo Circulante / Passivo Circulante	1.101.059,84 / 130.181,68	8,45
ndice de Liquidez Seca	Ativo Circulante - Estoque / Passivo Circulante	1.101.059,84 – 572.093,50 / 130.181,68	4,06
ndice de Solvência Geral	Ativo / Passivo Circulante + Passivo Não-Circulante	1.40.3.295,90 / 130.181,68 + 177.241,34	4,56
apit rculante Líquido	Ativo Circulante - Passivo Circulante	1.101.059,84 - 130.181,68	970.878,16
ndice de Capital de erceiros	Passivo Circulante + Passivo Não-Circulante / Patrimônio Líquido	130.181,68 + 177.241,34 / 1.095.872,88	0,28
ndice de Endividamento eral	Passivo Circulante + Passivo Não-Circulante / Passivo Total	130.181,68 + 177.241,34 / 1.403.295,90	0,22
ndice de Endividamento orrente	Passivo Circulante / Patrimônio Líquido + Resultado de Exer. Futuros	130.181,68 / 1.095.872,88 + 0,00	0,12
ndice de Dívida a Curto razo	Passivo Circulante / Passivo Não-Circulante	130.181,68 / 177.241,34	0,73
rau de Endividamento	Passivo Circulante + Passivo Não-Circulante / Ativo	130.181,68 + 177.241,34 / 1.403.295,90	0,22
la Operacional	Lucro/Prejuízo Operacional / Receitas de Vendas	157.962,20 / 420.031,59	0,38
entabilidade do Ativo	Lucro/Prejuízo do Exercício / Ativo	157.962,20 / 1.403.295,90	0,11
entabilidade do atrimônio Líquido	Lucro Líquido / Patrimônio Líquido	157.962,20 / 20.000,00	7,90

IMPERATRIZ 31 DE Dezembro de 2022

ANTONIO HENRIQUE ALVES DA CRUZADMINISTRADOR
CPF: 018.802.863-35

PEDRO JOSE RIBEIRO FILHO
Reg. no CRC - MA sob o No. 004942/0-9CPF: 116.224.741-04

Empresa: A H ALVES DA CRUZ COMERCIO E REPRESENTACOES - EPP
Inscrição: 26.504.788/0001-67

Endereço: Avenida AV CASTELO BRANCO, 5, VILA VITORIA, IMPERATRIZ/MA, CEP 65918-003
Período: 01/01/2022 - 31/12/2022

BURITICUPU-MA
Proc. 1203001 2025
Fls. 76
Rubr.

Página: 0001
Número livro: 0001
Emissão: 10/11/2024
Hora: 18:03:53

NOTAS EXPLICATIVAS ÀS DEMONSTRAÇÕES CONTÁBEIS EM 31 DE DEZEMBRO DE 2022

As Demonstrações Contábeis e as Notas Explicativas são elaboradas em conformidade com a Lei nº 4.320/1964, o Decreto-Lei nº 200/1967, o Decreto nº 93.872/1986, a Lei nº 10.180/2001 e a Lei Complementar nº 101/2000 e com as Normas Brasileiras de Contabilidade Técnicas do Setor Público (NBCT SP), do Conselho Federal de Contabilidade (CFC), do Manual de Contabilidade Aplicada ao Setor Público (MCASP) e do Manual SIAFI – ambos da Secretaria do Tesouro Nacional.

Notas Explicativas às Demonstrações Contábeis da Empresa

A H ALVES DA CRUZ COMERCIO E REPRESENTACOES - EPP é uma Empresário Individual, com sede e foro na cidade de Imperatriz/MA, tendo como objeto social Comércio Atacadista de Artigos de Armarinho, com início das atividades em 08/11/2016.

Das demonstrações contábeis

As demonstrações contábeis foram elaboradas em consonância com os Princípios Fundamentais de Contabilidade e demais práticas emanadas da legislação societária brasileira.

Aplicações Financeiras

Estão registrados ao custo de aplicação, acrescidos dos rendimentos proporcionais até a data do balanço 31 de dezembro de 2022

Direitos e obrigações

Estão demonstrados pelos valores históricos, acrescidos das correspondentes variações monetárias e encargos financeiros, observando o regime de competência;

Imobilizado

Demonstrado pelo custo de aquisição, deduzido da depreciação acumulada calculada pelo método linear.

Ajuste de avaliação patrimonial

A empresa nunca efetuou ajuste de avaliação patrimonial.

Investimentos em empresas coligadas e controladas

A empresa não participa do capital social de outras sociedades.

Impostos Federais

A empresa está no regime do Simples Nacional e contabiliza os encargos tributários pelo regime de competência.

Empréstimos e financiamentos

A empresa conta com um passivo, relacionado à empréstimos e financiamentos, no valor de R$ 177.241,34, (cento e setenta e sete mil duzentos e quarenta e um reais e trinta e quatro centavos) junto à instituições financeiras nacional

Responsabilidades e contingências

Não há passivo contingente registrado contabilmente, tendo em vista que o administrador da empresa, escudados em opinião de seus consultores e advogados, não apontam contingências de quaisquer naturezas.

Capital Social

O capital social é de R$ 20.000,00, (Vinte mil reais), dividido em 20.000 quotas de R$ 1.00 (um real), totalmente integralizado, apresentando a seguinte composição:

Nome do Titular ANTONIO HENRIQUE ALVES DA CRUZ – participação percentual 100% sobre o Capital

Eventos subsequentes

O administrador declara a inexistência de fatos ocorridos subsequentemente à data de encerramento do exercício que venham a ter efeito relevante sobre a situação patrimonial ou financeira da empresa ou que possam provocar efeitos sobre seus resultados futuros.

BURITICUPU MA
Proc. 203001 2025
Fls. 1209
Rub

Imperatriz/MA, 31 de dezembro de 2022

ANTONIO HENRIQUE ALVES DA CRUZ
CPF 018.802.863-35
ADMINISTRADOR

PEDRO JOSE RIBEIRO FILHO
CPF 116.224.741-04
CONTADOR

Sistema licenciado para PEDRO JOSE RIBEIRO FILHO

BURITICUPU-MA
Proc. 1203001 2025
Fls.
Rubr.

ASSINATURA ELETRÔNICA

Certificamos que o ato da empresa A H ALVES DA CRUZ COMERCIO E REPRESENTACOES - EPP consta assinado digitalmente por:

IDENTIFICAÇÃO DO(S) ASSINANTE(S)	
CPF/CNPJ	Nome
01880286335	ANTONIO HENRIQUE ALVES DA CRUZ
11622474104	PEDRO JOSE RIBEIRO FILHO

JUCEMA

CERTIFICO O REGISTRO EM 11/11/2024 17:09 SOB Nº 20241451043.
PROTOCOLO: 241451043 DE 11/11/2024.
CÓDIGO DE VERIFICAÇÃO: 12416041950. CNPJ DA SEDE: 26504788000167.
NIRE: 21102128330. COM EFEITOS DO REGISTRO EM: 11/11/2024.
A H ALVES DA CRUZ COMERCIO E REPRESENTACOES - EPP

CARLOS ANDRÉ DE MORAES PEREIRA
SECRETÁRIO-GERAL
www.empresafacil.ma.gov.br

A validade deste documento, se impresso, fica sujeito à comprovação de sua autenticidade nos respectivos portais, informando seus respectivos códigos de verificação.

Termo de Abertura

BURITICUPU-MA
Prod. 1203001 2025
Fls. 001
Rubr.

Nome do Livro: DIÁRIO

Nº de Ordem: 1

O presente livro do tipo DIÁRIO contém registros numerados, do nº 01 ao nº 24, e servirá para a escrituração dos lançamentos próprios da empresa A H ALVES DA CRUZ COMERCIO E REPRESENTACOES - EPP, município Imperatriz, CNPJ nº 26.504.788/0001-67, Número de Registro (NIRE) 21102128330.

Data do arquivamento dos atos constitutivos: 08/11/2016
A[illegible]onstitutivo: 21102128330

Imperatriz, 01/01/2022

ANTONIO HENRIQUE ALVES DA CRUZ
Empresário
CPF 018.802.863-35

PEDRO JOSE RIBEIRO FILHO
PROFISSIONAL DA CONTABILIDADE
CRC/MA 004942

A H ALVES DA CRUZ COMERCIO E REPRESENTACOES - EPP
PESSOA JURÍDICA
CNPJ 26.504.788/0001-67

BURITICUPU-MA
Proc. 100001 2025
Fls. 172
Rub

DIÁRIO

Data	Classificação	Descrição	Histórico	Débito	Crédito
01/2022	3.2.2.04.008	ASSISTÊNCIA CONTÁBIL	HONORÁRIOS CONTÁBEIS	250,00	
01/2022	1.1.1.01.001	CAIXA GERAL	HONORÁRIOS CONTÁBEIS		250,00
01/2022	3.2.2.04.009	INTERNET	PAGAMENTO DE INTERNET	100,00	
01/2022	1.1.1.01.001	CAIXA GERAL	PAGAMENTO DE INTERNET		100,00
01/2022	3.2.2.04.003	TELEFONE	PAGAMENTO DE TELEFONE	100,00	
01/2022	1.1.1.01.001	CAIXA GERAL	PAGAMENTO DE TELEFONE		100,00
01/2022	3.2.2.04.002	ÁGUA E ESGOTO	PAGAMENTO DE AGUA E ESGOTO	50,00	
01/2022	1.2.1.01.001.001	DUPLICATAS A RECEBER	PAGAMENTO DE AGUA E ESGOTO		50,00
01/2022	3.2.2.04.001	ENERGIA ELÉTRICA	PAGAMENTO DE ENERGIA ELÉTRICA NESSA DATA	500,00	
01/2022	1.1.1.01.001	CAIXA GERAL	PAGAMENTO DE ENERGIA ELÉTRICA NESSA DATA		500,00
			TOTAL DO DIA	1.000,00	1.000,00
01/2022	1.1.5.01.001	MERCADORIAS PARA REVENDA	COMPRAS DE MERCADORIAS NESTA DATA	315,78	
01/2022	1.1.1.01.001	CAIXA GERAL	COMPRAS DE MERCADORIAS NESTA DATA		315,78
01/2022	1.1.5.01.001	MERCADORIAS PARA REVENDA	COMPRAS DE MERCADORIAS NESTA DATA	3.024,60	
01/2022	1.1.1.01.001	CAIXA GERAL	COMPRAS DE MERCADORIAS NESTA DATA		3.024,60
			TOTAL DO DIA	3.340,38	3.340,38
01/2022	1.1.1.01.001	CAIXA GERAL	VENDAS DE MERCADORIAS NESTA DATA	7.432,93	
01/2022	4.1.1.01.003	VENDA DE MERCADORIAS	VENDAS DE MERCADORIAS NESTA DATA		7.432,93
01/2022	1.1.1.01.001	CAIXA GERAL	VENDAS DE MERCADORIAS NESTA DATA	1.199,60	
01/2022	4.1.1.01.003	VENDA DE MERCADORIAS	VENDAS DE MERCADORIAS NESTA DATA		1.199,60
			TOTAL DO DIA	8.632,53	8.632,53
01/2022	2.1.3.01.002	FORNECEDORES A PAGAR	PAGAMENTO DE FORNECEDOR	450,00	
01/2022	1.1.1.02.001	BANCO DO BRASIL	PAGAMENTO DE FORNECEDOR		450,00
01/2022	2.2.1.01.003.003	EMPRESTIMO E FINANCIAMENTO DE IMOVEL	PAGAMENTO DE FINANCIAMENTO	927,00	
01/2022	1.1.1.02.001	BANCO DO BRASIL	PAGAMENTO DE FINANCIAMENTO		927,00
01/2022	2.2.1.01.003.002	EMPRESTIMO BANCARIO SICOOB	PAGAMENTO DE EMPRESTIMO	425,00	
01/2022	1.1.1.02.001	BANCO DO BRASIL	PAGAMENTO DE EMPRESTIMO		425,00
			TOTAL DO DIA	1.802,00	1.802,00
01/2022	2.1.4.01.015	SIMPLES NACIONAL A RECOLHER	PAGAMENTO	1.502,79	
01/2022	1.1.1.01.001	CAIXA GERAL	PAGAMENTO		1.502,79
01/2022	5.1.3.01.001	CUSTOS DAS MERCADORIAS VENDIDAS	CUSTO DAMERCADORA VENDIDA	15.000,00	
01/2022	1.1.5.01.001	MERCADORIAS PARA REVENDA	CUSTO DAMERCADORA VENDIDA		15.000,00
			TOTAL DO DIA	16.502,79	16.502,79
01/2022	1.1.5.01.001	MERCADORIAS PARA REVENDA	COMPRAS DE MERCADORIAS NESTA DATA	1.120,33	
01/2022	1.1.1.01.001	CAIXA GERAL	COMPRAS DE MERCADORIAS NESTA DATA		1.120,33
			TOTAL DO DIA	1.120,33	1.120,33
01/2022	1.1.5.01.001	MERCADORIAS PARA REVENDA	COMPRAS DE MERCADORIAS NESTA DATA	532,11	
01/2022	1.1.1.01.001	CAIXA GERAL	COMPRAS DE MERCADORIAS NESTA DATA		532,11
			TOTAL DO DIA	532,11	532,11
01/2022	4.1.2.03.002	(-) ICMS	PAGAMENTO ICMS 01-2022	13,00	
01/2022	1.1.1.01.001	CAIXA GERAL	PAGAMENTO ICMS 01-2022		13,00
01/2022	4.1.2.03.008	(-) SIMPLES NACIONAL	SIMPLES NACIONAL A RECOLHER DO MES	453,84	
01/2022	2.1.4.01.015	SIMPLES NACIONAL A RECOLHER	SIMPLES NACIONAL A RECOLHER DO MES		453,84
			TOTAL DO DIA	466,84	466,84
			TOTAL DO MÊS	33.396,98	33.396,98
02/2022	1.1.5.01.001	MERCADORIAS PARA REVENDA	COMPRAS DE MERCADORIAS NESTA DATA	515,00	
			TRANSPORTE	515,00	

IPERATRIZ, 31 de Dezembro de 2022

BURITICUPU MA
Proc 120300/2025
Fls. 1233
Rub

DIÁRIO

Data	Classificação	Descrição	Histórico	Débito	Crédito
			TRANSPORTE	515,00	
02/2022	1.1.1.01.001	CAIXA GERAL	COMPRAS DE MERCADORIAS NESTA DATA		515,00
			TOTAL DO DIA	515,00	515,00
02/2022	1.1.5.01.001	MERCADORIAS PARA REVENDA	COMPRAS DE MERCADORIAS NESTA DATA	198,00	
02/2022	1.1.1.01.001	CAIXA GERAL	COMPRAS DE MERCADORIAS NESTA DATA		198,00
			TOTAL DO DIA	198,00	198,00
02/2022	3.2.2.04.008	ASSISTÊNCIA CONTÁBIL	HONORÁRIOS CONTÁBEIS	250,00	
02/2022	1.1.1.01.001	CAIXA GERAL	HONORÁRIOS CONTÁBEIS		250,00
02/2022	3.2.2.04.009	INTERNET	PAGAMENTO DE INTERNET	100,00	
02/2022	1.1.1.01.001	CAIXA GERAL	PAGAMENTO DE INTERNET		100,00
02/2022	3.2.2.04.003	TELEFONE	PAGAMENTO DE TELEFONE	100,00	
02/2022	1.1.1.01.001	CAIXA GERAL	PAGAMENTO DE TELEFONE		100,00
02/2022	3.2.2.04.002	ÁGUA E ESGOTO	PAGAMENTO DE AGUA E ESGOTO	50,00	
02/2022	1.1.1.01.001	CAIXA GERAL	PAGAMENTO DE AGUA E ESGOTO		50,00
02/2022	3.2.2.04.001	ENERGIA ELÉTRICA	PAGAMENTO DE ENERGIA ELÉTRICA NESSA DATA	500,00	
02/2[illegible]	1.1.1.01.001	CAIXA GERAL	PAGAMENTO DE ENERGIA ELÉTRICA NESSA DATA		500,00
			TOTAL DO DIA	1.000,00	1.000,00
02/2022	2.1.3.01.002	FORNECEDORES A PAGAR	PAGAMENTO DE FORNECEDOR	450,00	
02/2022	1.1.1.02.001	BANCO DO BRASIL	PAGAMENTO DE FORNECEDOR		450,00
02/2022	2.2.1.01.003.003	EMPRESTIMO E FINANCIAMENTO DE IMOVEL	PAGAMENTO DE FINANCIAMENTO	875,00	
02/2022	1.1.1.02.001	BANCO DO BRASIL	PAGAMENTO DE FINANCIAMENTO		875,00
02/2022	2.2.1.01.003.002	EMPRESTIMO BANCARIO SICOOB	PAGAMENTO DE EMPRESTIMO	425,00	
02/2022	1.1.1.02.001	BANCO DO BRASIL	PAGAMENTO DE EMPRESTIMO		425,00
			TOTAL DO DIA	1.750,00	1.750,00
02/2022	1.1.5.01.001	MERCADORIAS PARA REVENDA	COMPRAS DE MERCADORIAS NESTA DATA	1.072,67	
02/2022	1.1.1.01.001	CAIXA GERAL	COMPRAS DE MERCADORIAS NESTA DATA		1.072,67
02/2022	1.1.5.01.001	MERCADORIAS PARA REVENDA	COMPRAS DE MERCADORIAS NESTA DATA	253,84	
02/2022	1.1.1.01.001	CAIXA GERAL	COMPRAS DE MERCADORIAS NESTA DATA		253,84
02/2022	1.1.5.01.001	MERCADORIAS PARA REVENDA	COMPRAS DE MERCADORIAS NESTA DATA	132,24	
02/2022	1.1.1.01.001	CAIXA GERAL	COMPRAS DE MERCADORIAS NESTA DATA		132,24
02/2022	1.1.1.01.001	CAIXA GERAL	VENDAS DE MERCADORIAS NESTA DATA	80,00	
02/[illegible]2	4.1.1.01.003	VENDA DE MERCADORIAS	VENDAS DE MERCADORIAS NESTA DATA		80,00
			TOTAL DO DIA	1.538,75	1.538,75
02/2022	1.1.5.01.001	MERCADORIAS PARA REVENDA	COMPRAS DE MERCADORIAS NESTA DATA	1.179,43	
02/2022	1.1.1.01.001	CAIXA GERAL	COMPRAS DE MERCADORIAS NESTA DATA		1.179,43
02/2022	1.1.5.01.001	MERCADORIAS PARA REVENDA	COMPRAS DE MERCADORIAS NESTA DATA	265,47	
02/2022	1.1.1.01.001	CAIXA GERAL	COMPRAS DE MERCADORIAS NESTA DATA		265,47
			TOTAL DO DIA	1.444,90	1.444,90
02/2022	1.1.5.01.001	MERCADORIAS PARA REVENDA	COMPRAS DE MERCADORIAS NESTA DATA	406,83	
02/2022	1.1.1.01.001	CAIXA GERAL	COMPRAS DE MERCADORIAS NESTA DATA		406,83
02/2022	1.1.1.01.001	CAIXA GERAL	VENDAS DE MERCADORIAS NESTA DATA	3.171,90	
02/2022	4.1.1.01.003	VENDA DE MERCADORIAS	VENDAS DE MERCADORIAS NESTA DATA		3.171,90
02/2022	1.1.1.01.001	CAIXA GERAL	VENDAS DE MERCADORIAS NESTA DATA	2.208,40	
02/2022	4.1.1.01.003	VENDA DE MERCADORIAS	VENDAS DE MERCADORIAS NESTA DATA		2.208,40
02/2022	1.1.1.01.001	CAIXA GERAL	VENDAS DE MERCADORIAS NESTA DATA	598,35	
02/2022	4.1.1.01.003	VENDA DE MERCADORIAS	VENDAS DE MERCADORIAS NESTA DATA		598,35
02/2022	1.1.1.01.001	CAIXA GERAL	VENDAS DE MERCADORIAS NESTA DATA	450,13	
02/2022	4.1.1.01.003	VENDA DE MERCADORIAS	VENDAS DE MERCADORIAS NESTA DATA		450,13
			TOTAL DO DIA	6.835,61	6.835,61
02/2022	5.1.3.01.001	CUSTOS DAS MERCADORIAS VENDIDAS	CUSTO DAMERCADORA VENDIDA	15.000,00	
			TRANSPORTE	15.000,00	

IPERATRIZ, 31 de Dezembro de 2022

BURITICUPU MA
Proc 1205001 2025
Fls. 1374
Rubr

DIÁRIO

Data	Classificação	Descrição	Histórico	Débito	Crédito
			TRANSPORTE	15.000,00	
02/2022	1.1.5.01.001	MERCADORIAS PARA REVENDA	CUSTO DAMERCADORA VENDIDA		15.000,00
			TOTAL DO DIA	15.000,00	15.000,00
02/2022	1.1.5.01.001	MERCADORIAS PARA REVENDA	COMPRAS DE MERCADORIAS NESTA DATA	1.587,96	
02/2022	1.1.1.01.001	CAIXA GERAL	COMPRAS DE MERCADORIAS NESTA DATA		1.587,96
02/2022	2.1.4.01.015	SIMPLES NACIONAL A RECOLHER	PAGAMENTO	453,84	
02/2022	1.1.1.01.001	CAIXA GERAL	PAGAMENTO		453,84
			TOTAL DO DIA	2.041,80	2.041,80
02/2022	4.1.2.03.002	(-) ICMS	PAGAMENTO ICMS	90,00	
02/2022	1.1.1.01.001	CAIXA GERAL	PAGAMENTO ICMS		90,00
02/2022	4.1.2.03.008	(-) SIMPLES NACIONAL	SIMPLES NACIONAL A RECOLHER DO MES	336,38	
02/2022	2.1.4.01.015	SIMPLES NACIONAL A RECOLHER	SIMPLES NACIONAL A RECOLHER DO MES		336,38
			TOTAL DO DIA	426,38	426,38
			TOTAL DO MÊS	30.750,44	30.750,44
03/2022	1.1.5.01.001	MERCADORIAS PARA REVENDA	COMPRAS DE MERCADORIAS NESTA DATA	139,98	
03/2022	1.1.1.01.001	CAIXA GERAL	COMPRAS DE MERCADORIAS NESTA DATA		139,98
03/2022	1.1.5.01.001	MERCADORIAS PARA REVENDA	COMPRAS DE MERCADORIAS NESTA DATA	1.316,73	
03/2022	1.1.1.01.001	CAIXA GERAL	COMPRAS DE MERCADORIAS NESTA DATA		1.316,73
03/2022	1.1.5.01.001	MERCADORIAS PARA REVENDA	COMPRAS DE MERCADORIAS NESTA DATA	1.612,02	
03/2022	1.1.1.01.001	CAIXA GERAL	COMPRAS DE MERCADORIAS NESTA DATA		1.612,02
			TOTAL DO DIA	3.068,73	3.068,73
03/2022	3.2.2.04.008	ASSISTÊNCIA CONTÁBIL	HONORÁRIOS CONTÁBEIS	250,00	
03/2022	1.1.1.01.001	CAIXA GERAL	HONORÁRIOS CONTÁBEIS		250,00
03/2022	3.2.2.04.009	INTERNET	PAGAMENTO DE INTERNET	100,00	
03/2022	1.1.1.01.001	CAIXA GERAL	PAGAMENTO DE INTERNET		100,00
03/2022	3.2.2.04.003	TELEFONE	PAGAMENTO DE TELEFONE	100,00	
03/2022	1.1.1.01.001	CAIXA GERAL	PAGAMENTO DE TELEFONE		100,00
03/2022	3.2.2.04.002	ÁGUA E ESGOTO	PAGAMENTO DE AGUA E ESGOTO	50,00	
03/2022	1.1.1.01.001	CAIXA GERAL	PAGAMENTO DE AGUA E ESGOTO		50,00
03/2022	3.2.2.04.001	ENERGIA ELÉTRICA	PAGAMENTO DE ENERGIA ELÉTRICA NESSA DATA	500,00	
03/2022	1.1.1.01.001	CAIXA GERAL	PAGAMENTO DE ENERGIA ELÉTRICA NESSA DATA		500,00
			TOTAL DO DIA	1.000,00	1.000,00
03/2022	2.1.3.01.002	FORNECEDORES A PAGAR	PAGAMENTO DE FORNECEDOR	450,00	
03/2022	1.1.1.02.001	BANCO DO BRASIL	PAGAMENTO DE FORNECEDOR		450,00
03/2022	2.2.1.01.003.003	EMPRESTIMO E FINANCIAMENTO DE IMOVEL	PAGAMENTO DE FINANCIAMENTO	875,00	
03/2022	1.1.1.02.001	BANCO DO BRASIL	PAGAMENTO DE FINANCIAMENTO		875,00
03/2022	2.2.1.01.003.002	EMPRESTIMO BANCARIO SICOOB	PAGAMENTO DE EMPRESTIMO	425,00	
03/2022	1.1.1.02.001	BANCO DO BRASIL	PAGAMENTO DE EMPRESTIMO		425,00
			TOTAL DO DIA	1.750,00	1.750,00
03/2022	1.1.5.01.001	MERCADORIAS PARA REVENDA	COMPRAS DE MERCADORIAS NESTA DATA	788,47	
03/2022	1.1.1.01.001	CAIXA GERAL	COMPRAS DE MERCADORIAS NESTA DATA		788,47
			TOTAL DO DIA	788,47	788,47
03/2022	5.1.3.01.001	CUSTOS DAS MERCADORIAS VENDIDAS	CUSTO DAMERCADORA VENDIDA	15.000,00	
03/2022	1.1.5.01.001	MERCADORIAS PARA REVENDA	CUSTO DAMERCADORA VENDIDA		15.000,00
			TOTAL DO DIA	15.000,00	15.000,00
03/2022	1.1.1.01.001	CAIXA GERAL	VENDAS DE MERCADORIAS NESTA DATA	2.494,61	
03/2022	4.1.1.01.003	VENDA DE MERCADORIAS	VENDAS DE MERCADORIAS NESTA DATA		2.494,61
03/2022	2.1.4.01.015	SIMPLES NACIONAL A RECOLHER	PAGAMENTO	336,38	
			TRANSPORTE	2.830,99	2.494,61

IPERATRIZ, 31 de Dezembro de 2022

BURITICUPU-MA
Proc. 1203001 2025
Fls. 1273
Rubr

DIÁRIO

Data	Classificação	Descrição	Histórico	Débito	Crédito
			TRANSPORTE	2.830,99	2.494,61
03/2022	1.1.1.01.001	CAIXA GERAL	PAGAMENTO		336,38
			TOTAL DO DIA	2.830,99	2.830,99
03/2022	1.1.5.01.001	MERCADORIAS PARA REVENDA	COMPRAS DE MERCADORIAS NESTA DATA	1.365,57	
03/2022	1.1.1.01.001	CAIXA GERAL	COMPRAS DE MERCADORIAS NESTA DATA		1.365,57
			TOTAL DO DIA	1.365,57	1.365,57
03/2022	1.1.1.01.001	CAIXA GERAL	VENDAS DE MERCADORIAS NESTA DATA	3.312,72	
03/2022	4.1.1.01.003	VENDA DE MERCADORIAS	VENDAS DE MERCADORIAS NESTA DATA		3.312,72
			TOTAL DO DIA	3.312,72	3.312,72
03/2022	1.1.1.01.001	CAIXA GERAL	VENDAS DE MERCADORIAS NESTA DATA	3.900,00	
03/2022	4.1.1.01.003	VENDA DE MERCADORIAS	VENDAS DE MERCADORIAS NESTA DATA		3.900,00
03/2022	4.1.2.03.002	(-) ICMS	PAGAMENTO ICMS 03/2022	90,00	
03/2022	1.1.1.01.001	CAIXA GERAL	PAGAMENTO ICMS 03/2022		90,00
03/2022	4.1.2.03.008	(-) SIMPLES NACIONAL	SIMPLES NACIONAL A RECOLHER DO MES	492,38	
03/2	2.1.4.01.015	SIMPLES NACIONAL A RECOLHER	SIMPLES NACIONAL A RECOLHER DO MES		492,38
			TOTAL DO DIA	4.482,38	4.482,38
			TOTAL DO MÊS	33.598,86	33.598,86
04/2022	1.1.5.01.001	MERCADORIAS PARA REVENDA	COMPRAS DE MERCADORIAS NESTA DATA	529,43	
04/2022	1.1.1.01.001	CAIXA GERAL	COMPRAS DE MERCADORIAS NESTA DATA		529,43
			TOTAL DO DIA	529,43	529,43
04/2022	1.1.1.01.001	CAIXA GERAL	VENDAS DE MERCADORIAS NESTA DATA	401,70	
04/2022	4.1.1.01.003	VENDA DE MERCADORIAS	VENDAS DE MERCADORIAS NESTA DATA		401,70
04/2022	1.1.1.01.001	CAIXA GERAL	VENDAS DE MERCADORIAS NESTA DATA	443,25	
04/2022	4.1.1.01.003	VENDA DE MERCADORIAS	VENDAS DE MERCADORIAS NESTA DATA		443,25
			TOTAL DO DIA	844,95	844,95
04/2022	1.1.5.01.001	MERCADORIAS PARA REVENDA	COMPRAS DE MERCADORIAS NESTA DATA	425,00	
04/2022	1.1.1.01.001	CAIXA GERAL	COMPRAS DE MERCADORIAS NESTA DATA		425,00
04/2022	1.1.5.01.001	MERCADORIAS PARA REVENDA	COMPRAS DE MERCADORIAS NESTA DATA	281,20	
04/2022	1.1.1.01.001	CAIXA GERAL	COMPRAS DE MERCADORIAS NESTA DATA		281,20
04/2022	1.1.5.01.001	MERCADORIAS PARA REVENDA	COMPRAS DE MERCADORIAS NESTA DATA	884,88	
04/ 22	1.1.1.01.001	CAIXA GERAL	COMPRAS DE MERCADORIAS NESTA DATA		884,88
04/ 22	1.1.5.01.001	MERCADORIAS PARA REVENDA	COMPRAS DE MERCADORIAS NESTA DATA	1.262,90	
04/2022	1.1.1.01.001	CAIXA GERAL	COMPRAS DE MERCADORIAS NESTA DATA		1.262,90
04/2022	1.1.5.01.001	MERCADORIAS PARA REVENDA	COMPRAS DE MERCADORIAS NESTA DATA	1.823,50	
04/2022	1.1.1.01.001	CAIXA GERAL	COMPRAS DE MERCADORIAS NESTA DATA		1.823,50
04/2022	1.1.5.01.001	MERCADORIAS PARA REVENDA	COMPRAS DE MERCADORIAS NESTA DATA	873,23	
04/2022	1.1.1.01.001	CAIXA GERAL	COMPRAS DE MERCADORIAS NESTA DATA		873,23
04/2022	1.1.5.01.001	MERCADORIAS PARA REVENDA	COMPRAS DE MERCADORIAS NESTA DATA	501,14	
04/2022	1.1.1.01.001	CAIXA GERAL	COMPRAS DE MERCADORIAS NESTA DATA		501,14
04/2022	1.1.5.01.001	MERCADORIAS PARA REVENDA	COMPRAS DE MERCADORIAS NESTA DATA	225,00	
04/2022	1.1.1.01.001	CAIXA GERAL	COMPRAS DE MERCADORIAS NESTA DATA		225,00
04/2022	1.1.5.01.001	MERCADORIAS PARA REVENDA	COMPRAS DE MERCADORIAS NESTA DATA	1.261,36	
04/2022	1.1.1.01.001	CAIXA GERAL	COMPRAS DE MERCADORIAS NESTA DATA		1.261,36
04/2022	1.1.5.01.001	MERCADORIAS PARA REVENDA	COMPRAS DE MERCADORIAS NESTA DATA	550,00	
04/2022	1.1.1.01.001	CAIXA GERAL	COMPRAS DE MERCADORIAS NESTA DATA		550,00
04/2022	1.1.5.01.001	MERCADORIAS PARA REVENDA	COMPRAS DE MERCADORIAS NESTA DATA	376,08	
04/2022	1.1.1.01.001	CAIXA GERAL	COMPRAS DE MERCADORIAS NESTA DATA		376,08
04/2022	1.1.5.01.001	MERCADORIAS PARA REVENDA	COMPRAS DE MERCADORIAS NESTA DATA	3.010,33	
04/2022	1.1.1.01.001	CAIXA GERAL	COMPRAS DE MERCADORIAS NESTA DATA		3.010,33
04/2022	1.1.1.01.001	CAIXA GERAL	VENDAS DE MERCADORIAS NESTA DATA	6.371,85	
04/2022	4.1.1.01.003	VENDA DE MERCADORIAS	VENDAS DE MERCADORIAS NESTA DATA		6.371,85
04/2022	1.1.1.01.001	CAIXA GERAL	VENDAS DE MERCADORIAS NESTA DATA	2.892,88	
			TRANSPORTE	20.739,35	17.846,47

IPERATRIZ, 31 de Dezembro de 2022

BURITICUPU/MA
Proc. 00300/2025
Fls.
Rubr

DIÁRIO

Data	Classificação	Descrição	Histórico	Débito	Crédito
			TRANSPORTE	20.739,35	17.846,47
04/2022	4.1.1.01.003	VENDA DE MERCADORIAS	VENDAS DE MERCADORIAS NESTA DATA		2.892,88
			TOTAL DO DIA	20.739,35	20.739,35
04/2022	1.1.5.01.001	MERCADORIAS PARA REVENDA	COMPRAS DE MERCADORIAS NESTA DATA	2.522,28	
04/2022	1.1.1.01.001	CAIXA GERAL	COMPRAS DE MERCADORIAS NESTA DATA		2.522,28
04/2022	1.1.5.01.001	MERCADORIAS PARA REVENDA	COMPRAS DE MERCADORIAS NESTA DATA	2.084,73	
04/2022	1.1.1.01.001	CAIXA GERAL	COMPRAS DE MERCADORIAS NESTA DATA		2.084,73
			TOTAL DO DIA	4.607,01	4.607,01
04/2022	1.1.5.01.001	MERCADORIAS PARA REVENDA	COMPRAS DE MERCADORIAS NESTA DATA	1.870,20	
04/2022	1.1.1.01.001	CAIXA GERAL	COMPRAS DE MERCADORIAS NESTA DATA		1.870,20
04/2022	1.1.5.01.001	MERCADORIAS PARA REVENDA	COMPRAS DE MERCADORIAS NESTA DATA	136,06	
04/2022	1.1.1.01.001	CAIXA GERAL	COMPRAS DE MERCADORIAS NESTA DATA		136,06
			TOTAL DO DIA	2.006,26	2.006,26
04/2022	1.1.5.01.001	MERCADORIAS PARA REVENDA	COMPRAS DE MERCADORIAS NESTA DATA	1.321,87	
04/2022	1.1.1.01.001	CAIXA GERAL	COMPRAS DE MERCADORIAS NESTA DATA		1.321,87
04/2022	1.1.5.01.001	MERCADORIAS PARA REVENDA	COMPRAS DE MERCADORIAS NESTA DATA	11.521,14	
04/2022	1.1.1.01.001	CAIXA GERAL	COMPRAS DE MERCADORIAS NESTA DATA		11.521,14
04/2022	3.2.2.04.008	ASSISTÊNCIA CONTÁBIL	HONORÁRIOS CONTÁBEIS	250,00	
04/2022	1.1.1.01.001	CAIXA GERAL	HONORÁRIOS CONTÁBEIS		250,00
04/2022	3.2.2.04.009	INTERNET	PAGAMENTO DE INTERNET	100,00	
04/2022	1.1.1.01.001	CAIXA GERAL	PAGAMENTO DE INTERNET		100,00
04/2022	3.2.2.04.003	TELEFONE	PAGAMENTO DE TELEFONE	100,00	
04/2022	1.1.1.01.001	CAIXA GERAL	PAGAMENTO DE TELEFONE		100,00
04/2022	3.2.2.04.002	ÁGUA E ESGOTO	PAGAMENTO DE AGUA E ESGOTO	50,00	
04/2022	1.1.1.01.001	CAIXA GERAL	PAGAMENTO DE AGUA E ESGOTO		50,00
04/2022	3.2.2.04.001	ENERGIA ELÉTRICA	PAGAMENTO DE ENERGIA ELÉTRICA NESSA DATA	500,00	
04/2022	1.1.1.01.001	CAIXA GERAL	PAGAMENTO DE ENERGIA ELÉTRICA NESSA DATA		500,00
			TOTAL DO DIA	13.843,01	13.843,01
04/2022	1.1.5.01.001	MERCADORIAS PARA REVENDA	COMPRAS DE MERCADORIAS NESTA DATA	1.016,41	
04/2022	1.1.1.01.001	CAIXA GERAL	COMPRAS DE MERCADORIAS NESTA DATA		1.016,41
04/2022	1.1.5.01.001	MERCADORIAS PARA REVENDA	COMPRAS DE MERCADORIAS NESTA DATA	2.829,60	
04/2022	1.1.1.01.001	CAIXA GERAL	COMPRAS DE MERCADORIAS NESTA DATA		2.829,60
04/2022	1.1.1.01.001	CAIXA GERAL	VENDAS DE MERCADORIAS NESTA DATA	3.933,23	
04/2022	4.1.1.01.003	VENDA DE MERCADORIAS	VENDAS DE MERCADORIAS NESTA DATA		3.933,23
			TOTAL DO DIA	7.779,24	7.779,24
04/2022	2.1.3.01.002	FORNECEDORES A PAGAR	PAGAMENTO DE FORNECEDOR	450,00	
04/2022	1.1.1.02.001	BANCO DO BRASIL	PAGAMENTO DE FORNECEDOR		450,00
04/2022	2.2.1.01.003.003	EMPRESTIMO E FINANCIAMENTO DE IMOVEL	PAGAMENTO DE FINANCIAMENTO	875,00	
04/2022	1.1.1.02.001	BANCO DO BRASIL	PAGAMENTO DE FINANCIAMENTO		875,00
04/2022	2.2.1.01.003.002	EMPRESTIMO BANCARIO SICOOB	PAGAMENTO DE EMPRESTIMO	425,00	
04/2022	1.1.1.02.001	BANCO DO BRASIL	PAGAMENTO DE EMPRESTIMO		425,00
			TOTAL DO DIA	1.750,00	1.750,00
04/2022	1.1.1.01.001	CAIXA GERAL	VENDAS DE MERCADORIAS NESTA DATA	5.505,00	
04/2022	4.1.1.01.003	VENDA DE MERCADORIAS	VENDAS DE MERCADORIAS NESTA DATA		5.505,00
			TOTAL DO DIA	5.505,00	5.505,00
04/2022	2.1.4.01.015	SIMPLES NACIONAL A RECOLHER	PAGAMENTO	492,38	
04/2022	1.1.1.01.001	CAIXA GERAL	PAGAMENTO		492,38
04/2022	5.1.3.01.001	CUSTOS DAS MERCADORIAS VENDIDAS	CUSTO DAMERCADORA VENDIDA	15.000,00	
			TRANSPORTE	15.492,38	492,38

IMPERATRIZ, 31 de Dezembro de 2022

BURITICUPU-MA
Proc. 1203001 2025
Fls. 1287
Rubr.

DIÁRIO

Data	Classificação	Descrição	Histórico	Débito	Crédito
			TRANSPORTE	15.492,38	492,38
04/2022	1.1.5.01.001	MERCADORIAS PARA REVENDA	CUSTO DAMERCADORA VENDIDA		15.000,00
			TOTAL DO DIA	15.492,38	15.492,38
04/2022	1.1.5.01.001	MERCADORIAS PARA REVENDA	COMPRAS DE MERCADORIAS NESTA DATA	2.695,84	
04/2022	1.1.1.01.001	CAIXA GERAL	COMPRAS DE MERCADORIAS NESTA DATA		2.695,84
			TOTAL DO DIA	2.695,84	2.695,84
04/2022	3.2.2.01.001	SALÁRIOS E ORDENADOS	REFERENTE FOLHA DE PAGAMENTO DO MÊS 04/2022	1.212,00	
04/2022	2.1.5.01.001	SALÁRIOS E ORDENADOS A PAGAR	REFERENTE FOLHA DE PAGAMENTO DO MÊS 04/2022		1.212,00
04/2022	2.1.5.01.001	SALÁRIOS E ORDENADOS A PAGAR	INSS A RECOLHER DO MÊS 04/2022	90,90	
04/2022	2.1.5.02.001	INSS A RECOLHER	INSS A RECOLHER DO MÊS 04/2022		90,90
04/2022	3.2.2.01.007	FGTS	FGTS A RECOLHER DO MÊS 04/2022	96,96	
04/2022	2.1.5.02.002	FGTS A RECOLHER	FGTS A RECOLHER DO MÊS 04/2022		96,96
			TOTAL DO DIA	1.399,86	1.399,86
04/[illegible]	1.1.1.01.001	CAIXA GERAL	VENDAS DE MERCADORIAS NESTA DATA	20.000,00	
04/2022	4.1.1.01.003	VENDA DE MERCADORIAS	VENDAS DE MERCADORIAS NESTA DATA		20.000,00
04/2022	4.1.2.03.002	(-) ICMS	PAGAMENTO ICMS 04/2022	816,00	
04/2022	1.1.1.01.001	CAIXA GERAL	PAGAMENTO ICMS 04/2022		816,00
04/2022	4.1.2.03.008	(-) SIMPLES NACIONAL	SIMPLES NACIONAL A RECOLHER DO MES	1.944,88	
04/2022	2.1.4.01.015	SIMPLES NACIONAL A RECOLHER	SIMPLES NACIONAL A RECOLHER DO MES		1.944,88
			TOTAL DO DIA	22.760,88	22.760,88
			TOTAL DO MÊS	99.953,21	99.953,21
05/2022	1.1.5.01.001	MERCADORIAS PARA REVENDA	COMPRAS DE MERCADORIAS NESTA DATA	6.986,22	
05/2022	1.1.1.01.001	CAIXA GERAL	COMPRAS DE MERCADORIAS NESTA DATA		6.986,22
05/2022	1.1.5.01.001	MERCADORIAS PARA REVENDA	COMPRAS DE MERCADORIAS NESTA DATA	9.342,63	
05/2022	1.1.1.01.001	CAIXA GERAL	COMPRAS DE MERCADORIAS NESTA DATA		9.342,63
			TOTAL DO DIA	16.328,85	16.328,85
05/2022	2.1.5.02.002	FGTS A RECOLHER	PAGAMENTO FGTS 04/2022	96,96	
05/2022	1.1.1.01.001	CAIXA GERAL	PAGAMENTO FGTS 04/2022		96,96
05/2022	2.1.5.01.001	SALÁRIOS E ORDENADOS A PAGAR	PAGAMENTO Folha Mensal Abril 2022	1.121,10	
05/2022	1.1.1.01.001	CAIXA GERAL	PAGAMENTO Folha Mensal Abril 2022		1.121,10
			TOTAL DO DIA	1.218,06	1.218,06
05/2022	1.1.5.01.001	MERCADORIAS PARA REVENDA	COMPRAS DE MERCADORIAS NESTA DATA	857,30	
05/2022	1.1.1.01.001	CAIXA GERAL	COMPRAS DE MERCADORIAS NESTA DATA		857,30
			TOTAL DO DIA	857,30	857,30
05/2022	1.1.1.01.001	CAIXA GERAL	VENDAS DE MERCADORIAS NESTA DATA	650,32	
05/2022	4.1.1.01.003	VENDA DE MERCADORIAS	VENDAS DE MERCADORIAS NESTA DATA		650,32
			TOTAL DO DIA	650,32	650,32
05/2022	3.2.2.04.008	ASSISTÊNCIA CONTÁBIL	HONORÁRIOS CONTÁBEIS	250,00	
05/2022	1.1.1.01.001	CAIXA GERAL	HONORÁRIOS CONTÁBEIS		250,00
05/2022	3.2.2.04.009	INTERNET	PAGAMENTO DE INTERNET	100,00	
05/2022	1.1.1.01.001	CAIXA GERAL	PAGAMENTO DE INTERNET		100,00
05/2022	3.2.2.04.003	TELEFONE	PAGAMENTO DE TELEFONE	100,00	
05/2022	1.1.1.01.001	CAIXA GERAL	PAGAMENTO DE TELEFONE		100,00
05/2022	3.2.2.04.002	ÁGUA E ESGOTO	PAGAMENTO DE AGUA E ESGOTO	50,00	
05/2022	1.1.1.01.001	CAIXA GERAL	PAGAMENTO DE AGUA E ESGOTO		50,00
05/2022	3.2.2.04.001	ENERGIA ELÉTRICA	PAGAMENTO DE ENERGIA ELÉTRICA NESSA DATA	500,00	
05/2022	1.1.1.01.001	CAIXA GERAL	PAGAMENTO DE ENERGIA ELÉTRICA NESSA DATA		500,00
			TOTAL DO DIA	1.000,00	1.000,00

IPERATRIZ, 31 de Dezembro de 2022

BURITICUPU-MA
Proc. 120300/2025
Fls.
Rub.

DIÁRIO

Data	Classificação	Descrição	Histórico	Débito	Crédito
05/2022	1.1.1.01.001	CAIXA GERAL	VENDAS DE MERCADORIAS NESTA DATA	745,52	
05/2022	4.1.1.01.003	VENDA DE MERCADORIAS	VENDAS DE MERCADORIAS NESTA DATA		745,52
05/2022	1.1.1.01.001	CAIXA GERAL	VENDAS DE MERCADORIAS NESTA DATA	2.238,51	
05/2022	4.1.1.01.003	VENDA DE MERCADORIAS	VENDAS DE MERCADORIAS NESTA DATA		2.238,51
05/2022	1.1.1.01.001	CAIXA GERAL	VENDAS DE MERCADORIAS NESTA DATA	1.498,66	
05/2022	4.1.1.01.003	VENDA DE MERCADORIAS	VENDAS DE MERCADORIAS NESTA DATA		1.498,66
05/2022	1.1.1.01.001	CAIXA GERAL	VENDAS DE MERCADORIAS NESTA DATA	10.034,51	
05/2022	4.1.1.01.003	VENDA DE MERCADORIAS	VENDAS DE MERCADORIAS NESTA DATA		10.034,51
			TOTAL DO DIA	14.517,20	14.517,20
05/2022	1.1.1.01.001	CAIXA GERAL	DEVOLUÇÃO DE COMPRAS	2.238,51	
05/2022	1.1.5.01.001	MERCADORIAS PARA REVENDA	DEVOLUÇÃO DE COMPRAS		2.238,51
			TOTAL DO DIA	2.238,51	2.238,51
05/2022	2.1.3.01.002	FORNECEDORES A PAGAR	PAGAMENTO DE FORNECEDOR	450,00	
05/2022	1.1.1.02.001	BANCO DO BRASIL	PAGAMENTO DE FORNECEDOR		450,00
05/[illegible]	2.2.1.01.003.003	EMPRESTIMO E FINANCIAMENTO DE IMOVEL	PAGAMENTO DE FINANCIAMENTO	875,00	
05/2022	1.1.1.02.001	BANCO DO BRASIL	PAGAMENTO DE FINANCIAMENTO		875,00
05/2022	2.2.1.01.003.002	EMPRESTIMO BANCARIO SICOOB	PAGAMENTO DE EMPRESTIMO	425,00	
05/2022	1.1.1.02.001	BANCO DO BRASIL	PAGAMENTO DE EMPRESTIMO		425,00
			TOTAL DO DIA	1.750,00	1.750,00
05/2022	2.1.4.01.015	SIMPLES NACIONAL A RECOLHER	PAGAMENTO	1.944,88	
05/2022	1.1.1.01.001	CAIXA GERAL	PAGAMENTO		1.944,88
05/2022	2.1.5.02.001	INSS A RECOLHER	PAGAMENTO Contrib. previdenciárias 04/2022	90,90	
05/2022	1.1.1.01.001	CAIXA GERAL	PAGAMENTO Contrib. previdenciárias 04/2022		90,90
05/2022	5.1.3.01.001	CUSTOS DAS MERCADORIAS VENDIDAS	CUSTO DAMERCADORA VENDIDA	15.000,00	
05/2022	1.1.5.01.001	MERCADORIAS PARA REVENDA	CUSTO DAMERCADORA VENDIDA		15.000,00
			TOTAL DO DIA	17.035,78	17.035,78
05/2022	1.1.1.01.001	CAIXA GERAL	VENDAS DE MERCADORIAS NESTA DATA	3.484,54	
05/2022	4.1.1.01.003	VENDA DE MERCADORIAS	VENDAS DE MERCADORIAS NESTA DATA		3.484,54
			TOTAL DO DIA	3.484,54	3.484,54
05/2022	1.1.5.01.001	MERCADORIAS PARA REVENDA	COMPRAS DE MERCADORIAS NESTA DATA	1.235,27	
05/[illegible]2	1.1.1.01.001	CAIXA GERAL	COMPRAS DE MERCADORIAS NESTA DATA		1.235,27
05/2022	1.1.5.01.001	MERCADORIAS PARA REVENDA	COMPRAS DE MERCADORIAS NESTA DATA	389,35	
05/2022	1.1.1.01.001	CAIXA GERAL	COMPRAS DE MERCADORIAS NESTA DATA		389,35
05/2022	1.1.1.01.001	CAIXA GERAL	VENDAS DE MERCADORIAS NESTA DATA	1.721,82	
05/2022	4.1.1.01.003	VENDA DE MERCADORIAS	VENDAS DE MERCADORIAS NESTA DATA		1.721,82
			TOTAL DO DIA	3.346,44	3.346,44
05/2022	4.1.2.03.002	(-) ICMS	PAGAMENTO ICMS 05/2022	395,00	
05/2022	1.1.1.01.001	CAIXA GERAL	PAGAMENTO ICMS 05/2022		395,00
			TOTAL DO DIA	395,00	395,00
05/2022	1.1.5.01.001	MERCADORIAS PARA REVENDA	COMPRAS DE MERCADORIAS NESTA DATA	213,36	
05/2022	1.1.1.01.001	CAIXA GERAL	COMPRAS DE MERCADORIAS NESTA DATA		213,36
05/2022	1.1.5.01.001	MERCADORIAS PARA REVENDA	COMPRAS DE MERCADORIAS NESTA DATA	7,07	
05/2022	1.1.1.01.001	CAIXA GERAL	COMPRAS DE MERCADORIAS NESTA DATA		7,07
05/2022	3.2.2.01.001	SALÁRIOS E ORDENADOS	REFERENTE FOLHA DE PAGAMENTO DO MÊS 05/2022	1.212,00	
05/2022	2.1.5.01.001	SALÁRIOS E ORDENADOS A PAGAR	REFERENTE FOLHA DE PAGAMENTO DO MÊS 05/2022		1.212,00
05/2022	2.1.5.01.001	SALÁRIOS E ORDENADOS A PAGAR	INSS A RECOLHER DO MÊS 05/2022	90,90	
05/2022	2.1.5.02.001	INSS A RECOLHER	INSS A RECOLHER DO MÊS 05/2022		90,90
05/2022	3.2.2.01.007	FGTS	FGTS A RECOLHER DO MÊS 05/2022	96,96	
05/2022	2.1.5.02.002	FGTS A RECOLHER	FGTS A RECOLHER DO MÊS 05/2022		96,96
			TRANSPORTE	1.620,29	1.620,29

IPERATRIZ, 31 de Dezembro de 2022

BURITICUPU-MA
Proc. 120300
Fls. 179
2025
Rub

DIÁRIO

Data	Classificação	Descrição	Histórico	Débito	Crédito
			TRANSPORTE	1.620,29	1.620,29
05/2022	4.1.2.03.008	(-) SIMPLES NACIONAL	SIMPLES NACIONAL A RECOLHER DO MES	932,64	
05/2022	2.1.4.01.015	SIMPLES NACIONAL A RECOLHER	SIMPLES NACIONAL A RECOLHER DO MES		932,64
			TOTAL DO DIA	2.552,93	2.552,93
			TOTAL DO MÊS	65.374,93	65.374,93
06/2022	1.1.1.01.001	CAIXA GERAL	VENDAS DE MERCADORIAS NESTA DATA	766,83	
06/2022	4.1.1.01.003	VENDA DE MERCADORIAS	VENDAS DE MERCADORIAS NESTA DATA		766,83
			TOTAL DO DIA	766,83	766,83
06/2022	1.1.5.01.001	MERCADORIAS PARA REVENDA	COMPRAS DE MERCADORIAS NESTA DATA	513,00	
06/2022	1.1.1.01.001	CAIXA GERAL	COMPRAS DE MERCADORIAS NESTA DATA		513,00
06/2022	1.1.5.01.001	MERCADORIAS PARA REVENDA	COMPRAS DE MERCADORIAS NESTA DATA	1.293,02	
06/2022	1.1.1.01.001	CAIXA GERAL	COMPRAS DE MERCADORIAS NESTA DATA		1.293,02
06/2022	1.1.5.01.001	MERCADORIAS PARA REVENDA	COMPRAS DE MERCADORIAS NESTA DATA	203,09	
06/2022	1.1.1.01.001	CAIXA GERAL	COMPRAS DE MERCADORIAS NESTA DATA		203,09
06/2022	1.1.5.01.001	MERCADORIAS PARA REVENDA	COMPRAS DE MERCADORIAS NESTA DATA	423,00	
06/2022	1.1.1.01.001	CAIXA GERAL	COMPRAS DE MERCADORIAS NESTA DATA		423,00
06/2022	1.1.5.01.001	MERCADORIAS PARA REVENDA	COMPRAS DE MERCADORIAS NESTA DATA	4.860,76	
06/2022	1.1.1.01.001	CAIXA GERAL	COMPRAS DE MERCADORIAS NESTA DATA		4.860,76
06/2022	3.2.1.03.002	AMOSTRAS GRÁTIS	REFERENTE AMOSTRA GRATIS	330,68	
06/2022	2.1.3.01.001	MILK INDUSTRIA E COMERCIO DE BRINQUEDOS LTDA EPP	REFERENTE AMOSTRA GRATIS		330,68
06/2022	1.1.5.01.001	MERCADORIAS PARA REVENDA	COMPRAS DE MERCADORIAS NESTA DATA	5.428,57	
06/2022	1.1.1.01.001	CAIXA GERAL	COMPRAS DE MERCADORIAS NESTA DATA		5.428,57
06/2022	1.1.5.01.001	MERCADORIAS PARA REVENDA	COMPRAS DE MERCADORIAS NESTA DATA	421,68	
06/2022	1.1.1.01.001	CAIXA GERAL	COMPRAS DE MERCADORIAS NESTA DATA		421,68
06/2022	1.1.5.01.001	MERCADORIAS PARA REVENDA	COMPRAS DE MERCADORIAS NESTA DATA	177,40	
06/2022	1.1.1.01.001	CAIXA GERAL	COMPRAS DE MERCADORIAS NESTA DATA		177,40
06/2022	1.1.5.01.001	MERCADORIAS PARA REVENDA	COMPRAS DE MERCADORIAS NESTA DATA	952,86	
06/2022	1.1.1.01.001	CAIXA GERAL	COMPRAS DE MERCADORIAS NESTA DATA		952,86
06/2022	1.1.5.01.001	MERCADORIAS PARA REVENDA	COMPRAS DE MERCADORIAS NESTA DATA	1.051,52	
06/2022	1.1.1.01.001	CAIXA GERAL	COMPRAS DE MERCADORIAS NESTA DATA		1.051,52
06/2022	1.1.5.01.001	MERCADORIAS PARA REVENDA	COMPRAS DE MERCADORIAS NESTA DATA	3.798,28	
06/2022	1.1.1.01.001	CAIXA GERAL	COMPRAS DE MERCADORIAS NESTA DATA		3.798,28
			TOTAL DO DIA	19.453,86	19.453,86
06/2022	2.1.5.01.001	SALÁRIOS E ORDENADOS A PAGAR	PAGAMENTO Folha Mensal Maio 2022	1.121,10	
06/2022	1.1.1.01.001	CAIXA GERAL	PAGAMENTO Folha Mensal Maio 2022		1.121,10
			TOTAL DO DIA	1.121,10	1.121,10
06/2022	2.1.5.02.002	FGTS A RECOLHER	PAGAMENTO FGTS 05/2022	96,96	
06/2022	1.1.1.01.001	CAIXA GERAL	PAGAMENTO FGTS 05/2022		96,96
			TOTAL DO DIA	96,96	96,96
06/2022	3.2.2.04.008	ASSISTÊNCIA CONTÁBIL	HONORÁRIOS CONTÁBEIS	250,00	
06/2022	1.1.1.01.001	CAIXA GERAL	HONORÁRIOS CONTÁBEIS		250,00
06/2022	3.2.2.04.009	INTERNET	PAGAMENTO DE INTERNET	100,00	
06/2022	1.1.1.01.001	CAIXA GERAL	PAGAMENTO DE INTERNET		100,00
06/2022	3.2.2.04.003	TELEFONE	PAGAMENTO DE TELEFONE	100,00	
06/2022	1.1.1.01.001	CAIXA GERAL	PAGAMENTO DE TELEFONE		100,00
06/2022	3.2.2.04.002	ÁGUA E ESGOTO	PAGAMENTO DE AGUA E ESGOTO	50,00	
06/2022	1.1.1.01.001	CAIXA GERAL	PAGAMENTO DE AGUA E ESGOTO		50,00
06/2022	3.2.2.04.001	ENERGIA ELÉTRICA	PAGAMENTO DE ENERGIA ELÉTRICA NESSA DATA	500,00	
06/2022	1.1.1.01.001	CAIXA GERAL	PAGAMENTO DE ENERGIA ELÉTRICA NESSA DATA		500,00
			TOTAL DO DIA	1.000,00	1.000,00
06/2022	2.1.3.01.002	FORNECEDORES A PAGAR	PAGAMENTO DE FORNECEDOR	450,00	
			TRANSPORTE	450,00	

IMPERATRIZ, 31 de Dezembro de 2022

BURITICUPU-MA
Proc. 1203001 2025
Fls. 1280
Rubr.

DIÁRIO

Data	Classificação	Descrição	Histórico	Débito	Crédito
			TRANSPORTE	450,00	
06/2022	1.1.1.02.001	BANCO DO BRASIL	PAGAMENTO DE FORNECEDOR		450,00
06/2022	2.2.1.01.003.003	EMPRESTIMO E FINANCIAMENTO DE IMOVEL	PAGAMENTO DE FINANCIAMENTO	875,00	
06/2022	1.1.1.02.001	BANCO DO BRASIL	PAGAMENTO DE FINANCIAMENTO		875,00
06/2022	2.2.1.01.003.002	EMPRESTIMO BANCARIO SICOOB	PAGAMENTO DE EMPRESTIMO	425,00	
06/2022	1.1.1.02.001	BANCO DO BRASIL	PAGAMENTO DE EMPRESTIMO		425,00
			TOTAL DO DIA	1.750,00	1.750,00
06/2022	1.1.5.01.001	MERCADORIAS PARA REVENDA	COMPRAS DE MERCADORIAS NESTA DATA	213,44	
06/2022	1.1.1.01.001	CAIXA GERAL	COMPRAS DE MERCADORIAS NESTA DATA		213,44
06/2022	1.1.5.01.001	MERCADORIAS PARA REVENDA	COMPRAS DE MERCADORIAS NESTA DATA	1.895,54	
06/2022	1.1.1.01.001	CAIXA GERAL	COMPRAS DE MERCADORIAS NESTA DATA		1.895,54
			TOTAL DO DIA	2.108,98	2.108,98
06/2022	1.1.5.01.001	MERCADORIAS PARA REVENDA	COMPRAS DE MERCADORIAS NESTA DATA	103,32	
06/2022	1.1.1.01.001	CAIXA GERAL	COMPRAS DE MERCADORIAS NESTA DATA		103,32
06/2022	2.1.4.01.015	SIMPLES NACIONAL A RECOLHER	PAGAMENTO	932,64	
06/2022	1.1.1.01.001	CAIXA GERAL	PAGAMENTO		932,64
06/2022	2.1.5.02.001	INSS A RECOLHER	PAGAMENTO Contrib. previdenciárias 05/2022	90,90	
06/2022	1.1.1.01.001	CAIXA GERAL	PAGAMENTO Contrib. previdenciárias 05/2022		90,90
06/2022	5.1.3.01.001	CUSTOS DAS MERCADORIAS VENDIDAS	CUSTO DAMERCADORA VENDIDA	15.000,00	
06/2022	1.1.5.01.001	MERCADORIAS PARA REVENDA	CUSTO DAMERCADORA VENDIDA		15.000,00
			TOTAL DO DIA	16.126,86	16.126,86
06/2022	1.1.1.01.001	CAIXA GERAL	VENDAS DE MERCADORIAS NESTA DATA	2.170,76	
06/2022	4.1.1.01.003	VENDA DE MERCADORIAS	VENDAS DE MERCADORIAS NESTA DATA		2.170,76
			TOTAL DO DIA	2.170,76	2.170,76
06/2022	1.1.5.01.001	MERCADORIAS PARA REVENDA	COMPRAS DE MERCADORIAS NESTA DATA	568,47	
06/2022	1.1.1.01.001	CAIXA GERAL	COMPRAS DE MERCADORIAS NESTA DATA		568,47
			TOTAL DO DIA	568,47	568,47
06/2022	1.1.1.01.001	CAIXA GERAL	VENDAS DE MERCADORIAS NESTA DATA	23.500,00	
06/2022	4.1.1.01.003	VENDA DE MERCADORIAS	VENDAS DE MERCADORIAS NESTA DATA		23.500,00
06/2022	4.1.2.03.002	(-) ICMS	PAGAMENTO ICMS 06/2022	361,00	
06/2022	1.1.1.01.001	CAIXA GERAL	PAGAMENTO ICMS 06/2022		361,00
06/2022	3.2.2.01.001	SALÁRIOS E ORDENADOS	REFERENTE FOLHA DE PAGAMENTO DO MÊS 06/2022	3.636,00	
06/2022	2.1.5.01.001	SALÁRIOS E ORDENADOS A PAGAR	REFERENTE FOLHA DE PAGAMENTO DO MÊS 06/2022		3.636,00
06/2022	2.1.5.01.001	SALÁRIOS E ORDENADOS A PAGAR	INSS A RECOLHER DO MÊS 06/2022	272,70	
06/2022	2.1.5.02.001	INSS A RECOLHER	INSS A RECOLHER DO MÊS 06/2022		272,70
06/2022	3.2.2.01.007	FGTS	FGTS A RECOLHER DO MÊS 06/2022	290,88	
06/2022	2.1.5.02.002	FGTS A RECOLHER	FGTS A RECOLHER DO MÊS 06/2022		290,88
06/2022	4.1.2.03.008	(-) SIMPLES NACIONAL	SIMPLES NACIONAL A RECOLHER DO MES	1.383,67	
06/2022	2.1.4.01.015	SIMPLES NACIONAL A RECOLHER	SIMPLES NACIONAL A RECOLHER DO MES		1.383,67
			TOTAL DO DIA	29.444,25	29.444,25
			TOTAL DO MÊS	74.608,07	74.608,07
07/2022	1.1.5.01.001	MERCADORIAS PARA REVENDA	COMPRAS DE MERCADORIAS NESTA DATA	344,80	
07/2022	1.1.1.01.001	CAIXA GERAL	COMPRAS DE MERCADORIAS NESTA DATA		344,80
07/2022	1.1.5.01.001	MERCADORIAS PARA REVENDA	COMPRAS DE MERCADORIAS NESTA DATA	285,80	
07/2022	1.1.1.01.001	CAIXA GERAL	COMPRAS DE MERCADORIAS NESTA DATA		285,80
			TOTAL DO DIA	630,60	630,60
07/2022	1.1.5.01.001	MERCADORIAS PARA REVENDA	COMPRAS DE MERCADORIAS NESTA DATA	4.676,86	
07/2022	1.1.1.01.001	CAIXA GERAL	COMPRAS DE MERCADORIAS NESTA DATA		4.676,86
07/2022	1.1.5.01.001	MERCADORIAS PARA REVENDA	COMPRAS DE MERCADORIAS NESTA DATA	4.912,82	
			TRANSPORTE	9.589,68	4.676,86

IMPERATRIZ, 31 de Dezembro de 2022

BURITICUPU-MA
Proc. 1203001 2025
Fls.
Rub.

DIÁRIO

Data	Classificação	Descrição	Histórico	Débito	Crédito
			TRANSPORTE	9.589,68	4.676,86
07/2022	1.1.1.01.001	CAIXA GERAL	COMPRAS DE MERCADORIAS NESTA DATA		4.912,82
07/2022	1.1.5.01.001	MERCADORIAS PARA REVENDA	COMPRAS DE MERCADORIAS NESTA DATA	1.698,94	
07/2022	1.1.1.01.001	CAIXA GERAL	COMPRAS DE MERCADORIAS NESTA DATA		1.698,94
07/2022	3.2.1.03.002	AMOSTRAS GRÁTIS	REFERENTE AMOSTRA GRATIS	48,56	
07/2022	2.1.3.01.001	NEOPLAS INDUSTRIA E COMERCIO DE PLASTICO	REFERENTE AMOSTRA GRATIS		48,56
07/2022	1.1.5.01.001	MERCADORIAS PARA REVENDA	COMPRAS DE MERCADORIAS NESTA DATA	12.870,82	
07/2022	1.1.1.01.001	CAIXA GERAL	COMPRAS DE MERCADORIAS NESTA DATA		12.870,82
07/2022	3.2.1.03.002	AMOSTRAS GRÁTIS	REFERENTE AMOSTRA GRATIS	205,37	
07/2022	2.1.3.01.001	PLASMONT INDUSTRIA E COMERCIO DE PLASTICOS LTDA	REFERENTE AMOSTRA GRATIS		205,37
07/2022	1.1.1.01.001	CAIXA GERAL	VENDAS DE MERCADORIAS NESTA DATA	5.264,17	
07/2022	4.1.1.01.003	VENDA DE MERCADORIAS	VENDAS DE MERCADORIAS NESTA DATA		5.264,17
07/2022	1.1.5.01.001	MERCADORIAS PARA REVENDA	COMPRAS DE MERCADORIAS NESTA DATA	5.598,89	
07/2022	1.1.1.01.001	CAIXA GERAL	COMPRAS DE MERCADORIAS NESTA DATA		5.598,89
			TOTAL DO DIA	35.276,43	35.276,43
07/2022	2.1.5.01.001	SALÁRIOS E ORDENADOS A PAGAR	PAGAMENTO Folha Mensal Junho 2022	3.363,30	
07/2022	1.1.1.01.001	CAIXA GERAL	PAGAMENTO Folha Mensal Junho 2022		3.363,30
			TOTAL DO DIA	3.363,30	3.363,30
07/2022	2.1.5.02.002	FGTS A RECOLHER	PAGAMENTO FGTS 06/2022	290,88	
07/2022	1.1.1.01.001	CAIXA GERAL	PAGAMENTO FGTS 06/2022		290,88
			TOTAL DO DIA	290,88	290,88
07/2022	1.1.5.01.001	MERCADORIAS PARA REVENDA	COMPRAS DE MERCADORIAS NESTA DATA	6.810,40	
07/2022	1.1.1.01.001	CAIXA GERAL	COMPRAS DE MERCADORIAS NESTA DATA		6.810,40
			TOTAL DO DIA	6.810,40	6.810,40
07/2022	3.2.2.04.008	ASSISTÊNCIA CONTÁBIL	HONORÁRIOS CONTÁBEIS	250,00	
07/2022	1.1.1.01.001	CAIXA GERAL	HONORÁRIOS CONTÁBEIS		250,00
07/2022	3.2.2.04.009	INTERNET	PAGAMENTO DE INTERNET	100,00	
07/2022	1.1.1.01.001	CAIXA GERAL	PAGAMENTO DE INTERNET		100,00
07/2022	3.2.2.04.003	TELEFONE	PAGAMENTO DE TELEFONE	100,00	
07/2022	1.1.1.01.001	CAIXA GERAL	PAGAMENTO DE TELEFONE		100,00
07/2022	3.2.2.04.002	ÁGUA E ESGOTO	PAGAMENTO DE AGUA E ESGOTO	50,00	
07/2022	1.1.1.01.001	CAIXA GERAL	PAGAMENTO DE AGUA E ESGOTO		50,00
07/2022	3.2.2.04.001	ENERGIA ELÉTRICA	PAGAMENTO DE ENERGIA ELÉTRICA NESSA DATA	500,00	
07/2022	1.1.1.01.001	CAIXA GERAL	PAGAMENTO DE ENERGIA ELÉTRICA NESSA DATA		500,00
			TOTAL DO DIA	1.000,00	1.000,00
07/2022	1.1.1.01.001	CAIXA GERAL	VENDAS DE MERCADORIAS NESTA DATA	3.612,58	
07/2022	4.1.1.01.003	VENDA DE MERCADORIAS	VENDAS DE MERCADORIAS NESTA DATA		3.612,58
			TOTAL DO DIA	3.612,58	3.612,58
07/2022	1.1.1.01.001	CAIXA GERAL	VENDAS DE MERCADORIAS NESTA DATA	5.031,97	
07/2022	4.1.1.01.003	VENDA DE MERCADORIAS	VENDAS DE MERCADORIAS NESTA DATA		5.031,97
07/2022	1.1.1.01.001	CAIXA GERAL	VENDAS DE MERCADORIAS NESTA DATA	8.703,88	
07/2022	4.1.1.01.003	VENDA DE MERCADORIAS	VENDAS DE MERCADORIAS NESTA DATA		8.703,88
07/2022	1.1.1.01.001	CAIXA GERAL	VENDAS DE MERCADORIAS NESTA DATA	10.134,68	
07/2022	4.1.1.01.003	VENDA DE MERCADORIAS	VENDAS DE MERCADORIAS NESTA DATA		10.134,68
			TOTAL DO DIA	23.870,53	23.870,53
07/2022	2.1.3.01.002	FORNECEDORES A PAGAR	PAGAMENTO DE FORNECEDOR	450,00	
07/2022	1.1.1.02.001	BANCO DO BRASIL	PAGAMENTO DE FORNECEDOR		450,00
07/2022	2.2.1.01.003.003	EMPRESTIMO E FINANCIAMENTO DE IMOVEL	PAGAMENTO DE FINANCIAMENTO	875,00	
07/2022	1.1.1.02.001	BANCO DO BRASIL	PAGAMENTO DE FINANCIAMENTO		875,00
			TRANSPORTE	1.325,00	1.325,00

IPERATRIZ, 31 de Dezembro de 2022

BURITICUPU-MA
Proc. 1803001 2025
Fls. 1252
Rubr

DIÁRIO

Data	Classificação	Descrição	Histórico	Débito	Crédito
			TRANSPORTE	1.325,00	1.325,00
07/2022	2.2.1.01.003.002	EMPRESTIMO BANCARIO SICOOB	PAGAMENTO DE EMPRESTIMO	425,00	
07/2022	1.1.1.02.001	BANCO DO BRASIL	PAGAMENTO DE EMPRESTIMO		425,00
			TOTAL DO DIA	1.750,00	1.750,00
07/2022	2.1.4.01.015	SIMPLES NACIONAL A RECOLHER	PAGAMENTO	1.383,67	
07/2022	1.1.1.01.001	CAIXA GERAL	PAGAMENTO		1.383,67
07/2022	2.1.5.02.001	INSS A RECOLHER	PAGAMENTO Contrib. previdenciárias 06/2022	272,70	
07/2022	1.1.1.01.001	CAIXA GERAL	PAGAMENTO Contrib. previdenciárias 06/2022		272,70
07/2022	5.1.3.01.001	CUSTOS DAS MERCADORIAS VENDIDAS	CUSTO DAMERCADORA VENDIDA	15.000,00	
07/2022	1.1.5.01.001	MERCADORIAS PARA REVENDA	CUSTO DAMERCADORA VENDIDA		15.000,00
			TOTAL DO DIA	16.656,37	16.656,37
07/2022	1.1.1.01.001	CAIXA GERAL	VENDAS DE MERCADORIAS NESTA DATA	918,23	
07/2022	4.1.1.01.003	VENDA DE MERCADORIAS	VENDAS DE MERCADORIAS NESTA DATA		918,23
07/2022	1.1.1.01.001	CAIXA GERAL	VENDAS DE MERCADORIAS NESTA DATA	1.740,83	
07/2022	4.1.1.01.003	VENDA DE MERCADORIAS	VENDAS DE MERCADORIAS NESTA DATA		1.740,83
07/2022	1.1.1.01.001	CAIXA GERAL	VENDAS DE MERCADORIAS NESTA DATA	10.087,77	
07/2022	4.1.1.01.003	VENDA DE MERCADORIAS	VENDAS DE MERCADORIAS NESTA DATA		10.087,77
07/2022	1.1.1.01.001	CAIXA GERAL	VENDAS DE MERCADORIAS NESTA DATA	5.006,36	
07/2022	4.1.1.01.003	VENDA DE MERCADORIAS	VENDAS DE MERCADORIAS NESTA DATA		5.006,36
07/2022	1.1.5.01.001	MERCADORIAS PARA REVENDA	COMPRAS DE MERCADORIAS NESTA DATA	353,34	
07/2022	1.1.1.01.001	CAIXA GERAL	COMPRAS DE MERCADORIAS NESTA DATA		353,34
07/2022	1.1.5.01.001	MERCADORIAS PARA REVENDA	COMPRAS DE MERCADORIAS NESTA DATA	3.887,95	
07/2022	1.1.1.01.001	CAIXA GERAL	COMPRAS DE MERCADORIAS NESTA DATA		3.887,95
07/2022	1.1.5.01.001	MERCADORIAS PARA REVENDA	COMPRAS DE MERCADORIAS NESTA DATA	353,34	
07/2022	1.1.1.01.001	CAIXA GERAL	COMPRAS DE MERCADORIAS NESTA DATA		353,34
			TOTAL DO DIA	22.347,82	22.347,82
07/2022	1.1.1.01.001	CAIXA GERAL	VENDAS DE MERCADORIAS NESTA DATA	1.670,93	
07/2022	4.1.1.01.003	VENDA DE MERCADORIAS	VENDAS DE MERCADORIAS NESTA DATA		1.670,93
			TOTAL DO DIA	1.670,93	1.670,93
07/2022	1.1.1.01.001	CAIXA GERAL	VENDAS DE MERCADORIAS NESTA DATA	18.500,00	
07/2022	4.1.1.01.003	VENDA DE MERCADORIAS	VENDAS DE MERCADORIAS NESTA DATA		18.500,00
07/2022	4.1.2.03.002	(-) ICMS	PAGAMENTO ICMS 07/2022	842,00	
07/2022	1.1.1.01.001	CAIXA GERAL	PAGAMENTO ICMS 07/2022		842,00
07/2022	3.2.2.01.001	SALÁRIOS E ORDENADOS	REFERENTE FOLHA DE PAGAMENTO DO MÊS 07/2022	3.636,00	
07/2022	2.1.5.01.001	SALÁRIOS E ORDENADOS A PAGAR	REFERENTE FOLHA DE PAGAMENTO DO MÊS 07/2022		3.636,00
07/2022	2.1.5.01.001	SALÁRIOS E ORDENADOS A PAGAR	INSS A RECOLHER DO MÊS 07/2022	272,70	
07/2022	2.1.5.02.001	INSS A RECOLHER	INSS A RECOLHER DO MÊS 07/2022		272,70
07/2022	3.2.2.01.007	FGTS	FGTS A RECOLHER DO MÊS 07/2022	290,88	
07/2022	2.1.5.02.002	FGTS A RECOLHER	FGTS A RECOLHER DO MÊS 07/2022		290,88
07/2022	1.1.3.08.010	INSS A COMPENSAR	REFERENTE A SALÁRIO FAMÍLIA DO MÊS 07/2022	56,47	
07/2022	2.1.5.01.001	SALÁRIOS E ORDENADOS A PAGAR	REFERENTE A SALÁRIO FAMÍLIA DO MÊS 07/2022		56,47
07/2022	2.1.5.02.001	INSS A RECOLHER	COMPENSAÇÃO DE INSS NO MÊS 07/2022	56,47	
07/2022	1.1.3.08.010	INSS A COMPENSAR	COMPENSAÇÃO DE INSS NO MÊS 07/2022		56,47
			TOTAL DO DIA	23.654,52	23.654,52
07/2022	4.1.2.03.008	(-) SIMPLES NACIONAL	SIMPLES NACIONAL A RECOLHER DO MES	3.777,69	
07/2022	2.1.4.01.015	SIMPLES NACIONAL A RECOLHER	SIMPLES NACIONAL A RECOLHER DO MES		3.777,69
			TOTAL DO DIA	3.777,69	3.777,69
			TOTAL DO MÊS	144.712,05	144.712,05
08/2022	1.1.5.01.001	MERCADORIAS PARA REVENDA	COMPRAS DE MERCADORIAS NESTA DATA	2.237,60	
			TRANSPORTE	2.237,60	

IMPERATRIZ, 31 de Dezembro de 2022

BURITICUPU-MA
Proc. 1203001 2025
Fls. 183
Rubr.

DIÁRIO

Data	Classificação	Descrição	Histórico	Débito	Crédito
			TRANSPORTE	2.237,60	
08/2022	1.1.1.01.001	CAIXA GERAL	COMPRAS DE MERCADORIAS NESTA DATA		2.237,60
08/2022	1.1.5.01.001	MERCADORIAS PARA REVENDA	COMPRAS DE MERCADORIAS NESTA DATA	6.749,11	
08/2022	1.1.1.01.001	CAIXA GERAL	COMPRAS DE MERCADORIAS NESTA DATA		6.749,11
08/2022	3.2.1.03.002	AMOSTRAS GRÁTIS	REFERENTE AMOSTRA GRATIS	71,92	
08/2022	2.1.3.01.001	SILVER PLASTIC COM. IMP. EXP. LTDA EPP	REFERENTE AMOSTRA GRATIS		71,92
08/2022	1.1.1.01.001	CAIXA GERAL	VENDAS DE MERCADORIAS NESTA DATA	14.120,00	
08/2022	4.1.1.01.003	VENDA DE MERCADORIAS	VENDAS DE MERCADORIAS NESTA DATA		14.120,00
			TOTAL DO DIA	23.178,63	23.178,63
08/2022	1.1.5.01.001	MERCADORIAS PARA REVENDA	COMPRAS DE MERCADORIAS NESTA DATA	6.212,03	
08/2022	1.1.1.01.001	CAIXA GERAL	COMPRAS DE MERCADORIAS NESTA DATA		6.212,03
08/2022	3.2.1.03.002	AMOSTRAS GRÁTIS	REFERENTE AMOSTRA GRATIS	200,00	
08/2022	2.1.3.01.001	PLAVITEC INDUSTRIA E COM DE ADESIVOS LTDA	REFERENTE AMOSTRA GRATIS		200,00
08/2022	1.1.5.01.001	MERCADORIAS PARA REVENDA	COMPRAS DE MERCADORIAS NESTA DATA	1.534,76	
08/2022	1.1.1.01.001	CAIXA GERAL	COMPRAS DE MERCADORIAS NESTA DATA		1.534,76
08/2022	2.1.5.01.001	SALÁRIOS E ORDENADOS A PAGAR	PAGAMENTO Folha Mensal Julho 2022	3.419,77	
08/2022	1.1.1.01.001	CAIXA GERAL	PAGAMENTO Folha Mensal Julho 2022		3.419,77
08/2022	2.1.5.02.002	FGTS A RECOLHER	PAGAMENTO FGTS 07/2022	290,88	
08/2022	1.1.1.01.001	CAIXA GERAL	PAGAMENTO FGTS 07/2022		290,88
			TOTAL DO DIA	11.657,44	11.657,44
08/2022	1.1.5.01.001	MERCADORIAS PARA REVENDA	COMPRAS DE MERCADORIAS NESTA DATA	3.709,94	
08/2022	1.1.1.01.001	CAIXA GERAL	COMPRAS DE MERCADORIAS NESTA DATA		3.709,94
			TOTAL DO DIA	3.709,94	3.709,94
08/2022	3.2.2.04.009	INTERNET	PAGAMENTO DE INTERNET	100,00	
08/2022	1.1.1.01.001	CAIXA GERAL	PAGAMENTO DE INTERNET		100,00
08/2022	3.2.2.04.003	TELEFONE	PAGAMENTO DE TELEFONE	100,00	
08/2022	1.1.1.01.001	CAIXA GERAL	PAGAMENTO DE TELEFONE		100,00
08/2022	3.2.2.04.002	ÁGUA E ESGOTO	PAGAMENTO DE AGUA E ESGOTO	50,00	
08/2022	1.1.1.01.001	CAIXA GERAL	PAGAMENTO DE AGUA E ESGOTO		50,00
08/2022	3.2.2.04.001	ENERGIA ELÉTRICA	PAGAMENTO DE ENERGIA ELÉTRICA NESSA DATA	500,00	
08/2022	1.1.1.01.001	CAIXA GERAL	PAGAMENTO DE ENERGIA ELÉTRICA NESSA DATA		500,00
			TOTAL DO DIA	750,00	750,00
08/2022	1.1.5.01.001	MERCADORIAS PARA REVENDA	COMPRAS DE MERCADORIAS NESTA DATA	3.707,39	
08/2022	1.1.1.01.001	CAIXA GERAL	COMPRAS DE MERCADORIAS NESTA DATA		3.707,39
08/2022	3.2.2.04.008	ASSISTÊNCIA CONTÁBIL	HONORÁRIOS CONTÁBEIS	250,00	
08/2022	1.1.1.01.001	CAIXA GERAL	HONORÁRIOS CONTÁBEIS		250,00
			TOTAL DO DIA	3.957,39	3.957,39
08/2022	2.1.3.01.002	FORNECEDORES A PAGAR	PAGAMENTO DE FORNECEDOR	450,00	
08/2022	1.1.1.02.001	BANCO DO BRASIL	PAGAMENTO DE FORNECEDOR		450,00
08/2022	2.2.1.01.003.003	EMPRESTIMO E FINANCIAMENTO DE IMOVEL	PAGAMENTO DE FINANCIAMENTO	875,00	
08/2022	1.1.1.02.001	BANCO DO BRASIL	PAGAMENTO DE FINANCIAMENTO		875,00
08/2022	2.2.1.01.003.002	EMPRESTIMO BANCARIO SICOOB	PAGAMENTO DE EMPRESTIMO	425,00	
08/2022	1.1.1.02.001	BANCO DO BRASIL	PAGAMENTO DE EMPRESTIMO		425,00
			TOTAL DO DIA	1.750,00	1.750,00
08/2022	1.1.1.01.001	CAIXA GERAL	DEVOLUÇÃO DE COMPRAS	39,84	
08/2022	1.1.5.01.001	MERCADORIAS PARA REVENDA	DEVOLUÇÃO DE COMPRAS		39,84
			TOTAL DO DIA	39,84	39,84
08/2022	2.1.5.02.001	INSS A RECOLHER	PAGAMENTO Contrib. previdenciárias 07/2022	216,23	
			TRANSPORTE	216,23	

IPERATRIZ, 31 de Dezembro de 2022

BURITICUPU MA
Proc. 2025
Fls.
Rub.

DIÁRIO

Data	Classificação	Descrição	Histórico	Débito	Crédito
			TRANSPORTE	216,23	
08/2022	1.1.1.01.001	CAIXA GERAL	PAGAMENTO Contrib. previdenciárias 07/2022		216,23
			TOTAL DO DIA	216,23	216,23
08/2022	3.2.2.04.008	MATERIAL DE USO E CONSUMO	COMPRAS PARA USO E CONSUMO	1.547,50	
08/2022	1.1.1.01.001	CAIXA GERAL	COMPRAS PARA USO E CONSUMO		1.547,50
08/2022	3.2.2.04.008	MATERIAL DE USO E CONSUMO	COMPRAS PARA USO E CONSUMO	189,51	
08/2022	1.1.1.01.001	CAIXA GERAL	COMPRAS PARA USO E CONSUMO		189,51
08/2022	5.1.3.01.001	CUSTOS DAS MERCADORIAS VENDIDAS	CUSTO DAMERCADORA VENDIDA	15.000,00	
08/2022	1.1.5.01.001	MERCADORIAS PARA REVENDA	CUSTO DAMERCADORA VENDIDA		15.000,00
			TOTAL DO DIA	16.737,01	16.737,01
08/2022	2.1.4.01.015	SIMPLES NACIONAL A RECOLHER	PAGAMENTO	3.777,69	
08/2022	1.1.1.01.001	CAIXA GERAL	PAGAMENTO		3.777,69
			TOTAL DO DIA	3.777,69	3.777,69
08/2022	1.1.5.01.001	MERCADORIAS PARA REVENDA	COMPRAS DE MERCADORIAS NESTA DATA	343,00	
08/2022	1.1.1.01.001	CAIXA GERAL	COMPRAS DE MERCADORIAS NESTA DATA		343,00
			TOTAL DO DIA	343,00	343,00
08/2022	1.1.1.01.001	CAIXA GERAL	VENDAS DE MERCADORIAS NESTA DATA	2.450,98	
08/2022	4.1.1.01.003	VENDA DE MERCADORIAS	VENDAS DE MERCADORIAS NESTA DATA		2.450,98
08/2022	3.2.2.04.008	MATERIAL DE USO E CONSUMO	COMPRAS PARA USO E CONSUMO	1.408,50	
08/2022	1.1.1.01.001	CAIXA GERAL	COMPRAS PARA USO E CONSUMO		1.408,50
			TOTAL DO DIA	3.859,48	3.859,48
08/2022	1.1.1.01.001	CAIXA GERAL	VENDAS DE MERCADORIAS NESTA DATA	9.000,00	
08/2022	4.1.1.01.003	VENDA DE MERCADORIAS	VENDAS DE MERCADORIAS NESTA DATA		9.000,00
			TOTAL DO DIA	9.000,00	9.000,00
08/2022	4.1.2.03.002	(-) ICMS	PAGAMENTO ICMS 08/2022	556,00	
08/2022	1.1.1.01.001	CAIXA GERAL	PAGAMENTO ICMS 08/2022		556,00
08/2022	3.2.2.01.001	SALÁRIOS E ORDENADOS	REFERENTE FOLHA DE PAGAMENTO DO MÊS 08/2022	3.636,00	
08/2022	2.1.5.01.001	SALÁRIOS E ORDENADOS A PAGAR	REFERENTE FOLHA DE PAGAMENTO DO MÊS 08/2022		3.636,00
08/2022	2.1.5.01.001	SALÁRIOS E ORDENADOS A PAGAR	INSS A RECOLHER DO MÊS 08/2022	272,70	
08/2022	2.1.5.02.001	INSS A RECOLHER	INSS A RECOLHER DO MÊS 08/2022		272,70
08/2022	3.2.2.01.007	FGTS	FGTS A RECOLHER DO MÊS 08/2022	290,88	
08/2022	2.1.5.02.002	FGTS A RECOLHER	FGTS A RECOLHER DO MÊS 08/2022		290,88
08/2022	1.1.3.08.010	INSS A COMPENSAR	REFERENTE A SALÁRIO FAMÍLIA DO MÊS 08/2022	56,47	
08/2022	2.1.5.01.001	SALÁRIOS E ORDENADOS A PAGAR	REFERENTE A SALÁRIO FAMÍLIA DO MÊS 08/2022		56,47
08/2022	2.1.5.02.001	INSS A RECOLHER	COMPENSAÇÃO DE INSS NO MÊS 08/2022	56,47	
08/2022	1.1.3.08.010	INSS A COMPENSAR	COMPENSAÇÃO DE INSS NO MÊS 08/2022		56,47
08/2022	4.1.2.03.008	(-) SIMPLES NACIONAL	SIMPLES NACIONAL A RECOLHER DO MES	1.403,76	
08/2022	2.1.4.01.015	SIMPLES NACIONAL A RECOLHER	SIMPLES NACIONAL A RECOLHER DO MES		1.403,76
			TOTAL DO DIA	6.272,28	6.272,28
			TOTAL DO MÊS	85.248,93	85.248,93
09/2022	1.1.5.01.001	MERCADORIAS PARA REVENDA	COMPRAS DE MERCADORIAS NESTA DATA	3.296,70	
09/2022	1.1.1.01.001	CAIXA GERAL	COMPRAS DE MERCADORIAS NESTA DATA		3.296,70
09/2022	1.1.5.01.001	MERCADORIAS PARA REVENDA	COMPRAS DE MERCADORIAS NESTA DATA	5.494,50	
09/2022	1.1.1.01.001	CAIXA GERAL	COMPRAS DE MERCADORIAS NESTA DATA		5.494,50
09/2022	1.1.5.01.001	MERCADORIAS PARA REVENDA	COMPRAS DE MERCADORIAS NESTA DATA	2.877,12	
09/2022	1.1.1.01.001	CAIXA GERAL	COMPRAS DE MERCADORIAS NESTA DATA		2.877,12
09/2022	1.1.5.01.001	MERCADORIAS PARA REVENDA	COMPRAS DE MERCADORIAS NESTA DATA	7.312,80	
09/2022	1.1.1.01.001	CAIXA GERAL	COMPRAS DE MERCADORIAS NESTA DATA		7.312,80
09/2022	1.1.5.01.001	MERCADORIAS PARA REVENDA	COMPRAS DE MERCADORIAS NESTA DATA	4.818,88	
			TRANSPORTE	23.800,00	18.981,12

IPERATRIZ, 31 de Dezembro de 2022

BURITICURU-MA
Proc. 120300/2025
Fls. 185
Rub.

DIÁRIO

Data	Classificação	Descrição	Histórico	Débito	Crédito
			TRANSPORTE	23.800,00	18.981,12
09/2022	1.1.1.01.001	CAIXA GERAL	COMPRAS DE MERCADORIAS NESTA DATA		4.818,88
09/2022	1.1.5.01.001	MERCADORIAS PARA REVENDA	COMPRAS DE MERCADORIAS NESTA DATA	1.146,60	
09/2022	1.1.1.01.001	CAIXA GERAL	COMPRAS DE MERCADORIAS NESTA DATA		1.146,60
09/2022	1.1.5.01.001	MERCADORIAS PARA REVENDA	COMPRAS DE MERCADORIAS NESTA DATA	8.199,34	
09/2022	1.1.1.01.001	CAIXA GERAL	COMPRAS DE MERCADORIAS NESTA DATA		8.199,34
09/2022	1.1.5.01.001	MERCADORIAS PARA REVENDA	COMPRAS DE MERCADORIAS NESTA DATA	5.353,73	
09/2022	1.1.1.01.001	CAIXA GERAL	COMPRAS DE MERCADORIAS NESTA DATA		5.353,73
			TOTAL DO DIA	38.499,67	38.499,67
09/2022	1.1.5.01.001	MERCADORIAS PARA REVENDA	COMPRAS DE MERCADORIAS NESTA DATA	2.817,00	
09/2022	1.1.1.01.001	CAIXA GERAL	COMPRAS DE MERCADORIAS NESTA DATA		2.817,00
			TOTAL DO DIA	2.817,00	2.817,00
09/2022	2.1.5.02.002	FGTS A RECOLHER	PAGAMENTO FGTS 08/2022	290,88	
09/2022	1.1.1.01.001	CAIXA GERAL	PAGAMENTO FGTS 08/2022		290,88
09/2022	2.1.5.01.001	SALÁRIOS E ORDENADOS A PAGAR	PAGAMENTO Folha Mensal Agosto 2022	3.419,77	
09/2[illegible]	1.1.1.01.001	CAIXA GERAL	PAGAMENTO Folha Mensal Agosto 2022		3.419,77
			TOTAL DO DIA	3.710,65	3.710,65
09/2022	1.1.5.01.001	MERCADORIAS PARA REVENDA	COMPRAS DE MERCADORIAS NESTA DATA	2.251,81	
09/2022	1.1.1.01.001	CAIXA GERAL	COMPRAS DE MERCADORIAS NESTA DATA		2.251,81
09/2022	1.1.5.01.001	MERCADORIAS PARA REVENDA	COMPRAS DE MERCADORIAS NESTA DATA	275,04	
09/2022	1.1.1.01.001	CAIXA GERAL	COMPRAS DE MERCADORIAS NESTA DATA		275,04
			TOTAL DO DIA	2.526,85	2.526,85
09/2022	1.1.5.01.001	MERCADORIAS PARA REVENDA	COMPRAS DE MERCADORIAS NESTA DATA	2.236,50	
09/2022	1.1.1.01.001	CAIXA GERAL	COMPRAS DE MERCADORIAS NESTA DATA		2.236,50
09/2022	1.1.5.01.001	MERCADORIAS PARA REVENDA	COMPRAS DE MERCADORIAS NESTA DATA	7.920,00	
09/2022	1.1.1.01.001	CAIXA GERAL	COMPRAS DE MERCADORIAS NESTA DATA		7.920,00
09/2022	1.1.5.01.001	MERCADORIAS PARA REVENDA	COMPRAS DE MERCADORIAS NESTA DATA	1.838,64	
09/2022	1.1.1.01.001	CAIXA GERAL	COMPRAS DE MERCADORIAS NESTA DATA		1.838,64
			TOTAL DO DIA	11.995,14	11.995,14
09/2022	3.2.2.04.008	ASSISTÊNCIA CONTÁBIL	HONORÁRIOS CONTÁBEIS	250,00	
09/2022	1.1.1.01.001	CAIXA GERAL	HONORÁRIOS CONTÁBEIS		250,00
09/2022	3.2.2.04.009	INTERNET	PAGAMENTO DE INTERNET	100,00	
09/[illegible]2	1.1.1.01.001	CAIXA GERAL	PAGAMENTO DE INTERNET		100,00
09/2022	3.2.2.04.003	TELEFONE	PAGAMENTO DE TELEFONE	100,00	
09/2022	1.1.1.01.001	CAIXA GERAL	PAGAMENTO DE TELEFONE		100,00
09/2022	3.2.2.04.002	ÁGUA E ESGOTO	PAGAMENTO DE AGUA E ESGOTO	52,47	
09/2022	1.1.1.01.001	CAIXA GERAL	PAGAMENTO DE AGUA E ESGOTO		52,47
09/2022	3.2.2.04.001	ENERGIA ELÉTRICA	PAGAMENTO DE ENERGIA ELÉTRICA NESSA DATA	500,00	
09/2022	1.1.1.01.001	CAIXA GERAL	PAGAMENTO DE ENERGIA ELÉTRICA NESSA DATA		500,00
			TOTAL DO DIA	1.002,47	1.002,47
09/2022	1.1.1.01.001	CAIXA GERAL	VENDAS DE MERCADORIAS NESTA DATA	820,37	
09/2022	4.1.1.01.003	VENDA DE MERCADORIAS	VENDAS DE MERCADORIAS NESTA DATA		820,37
09/2022	1.1.5.01.001	MERCADORIAS PARA REVENDA	COMPRAS DE MERCADORIAS NESTA DATA	434,43	
09/2022	1.1.1.01.001	CAIXA GERAL	COMPRAS DE MERCADORIAS NESTA DATA		434,43
			TOTAL DO DIA	1.254,80	1.254,80
09/2022	1.1.5.01.001	MERCADORIAS PARA REVENDA	COMPRAS DE MERCADORIAS NESTA DATA	2.834,40	
09/2022	1.1.1.01.001	CAIXA GERAL	COMPRAS DE MERCADORIAS NESTA DATA		2.834,40
09/2022	1.1.5.01.001	MERCADORIAS PARA REVENDA	COMPRAS DE MERCADORIAS NESTA DATA	1.652,87	
09/2022	1.1.1.01.001	CAIXA GERAL	COMPRAS DE MERCADORIAS NESTA DATA		1.652,87
09/2022	2.1.3.01.002	FORNECEDORES A PAGAR	PAGAMENTO DE FORNECEDOR	450,00	
09/2022	1.1.1.02.001	BANCO DO BRASIL	PAGAMENTO DE FORNECEDOR		450,00
			TRANSPORTE	4.937,27	4.937,27

IPERATRIZ, 31 de Dezembro de 2022

BURITICUPU-MA
Proc. 203001 2025
Fls. 176
Rub.

DIÁRIO

Data	Classificação	Descrição	Histórico	Débito	Crédito
			TRANSPORTE	4.937,27	4.937,27
09/2022	2.2.1.01.003.003	EMPRESTIMO E FINANCIAMENTO DE IMOVEL	PAGAMENTO DE FINANCIAMENTO	875,00	
09/2022	1.1.1.02.001	BANCO DO BRASIL	PAGAMENTO DE FINANCIAMENTO		875,00
09/2022	2.2.1.01.003.002	EMPRESTIMO BANCARIO SICOOB	PAGAMENTO DE EMPRESTIMO	425,00	
09/2022	1.1.1.02.001	BANCO DO BRASIL	PAGAMENTO DE EMPRESTIMO		425,00
			TOTAL DO DIA	6.237,27	6.237,27
09/2022	1.1.5.01.001	MERCADORIAS PARA REVENDA	COMPRAS DE MERCADORIAS NESTA DATA	1.123,10	
09/2022	1.1.1.01.001	CAIXA GERAL	COMPRAS DE MERCADORIAS NESTA DATA		1.123,10
09/2022	1.1.5.01.001	MERCADORIAS PARA REVENDA	COMPRAS DE MERCADORIAS NESTA DATA	174,58	
09/2022	1.1.1.01.001	CAIXA GERAL	COMPRAS DE MERCADORIAS NESTA DATA		174,58
09/2022	1.1.5.01.001	MERCADORIAS PARA REVENDA	COMPRAS DE MERCADORIAS NESTA DATA	2.117,58	
09/2022	1.1.1.01.001	CAIXA GERAL	COMPRAS DE MERCADORIAS NESTA DATA		2.117,58
			TOTAL DO DIA	3.415,26	3.415,26
09/2022	1.1.5.01.001	MERCADORIAS PARA REVENDA	COMPRAS DE MERCADORIAS NESTA DATA	2.817,00	
09/2022	1.1.1.01.001	CAIXA GERAL	COMPRAS DE MERCADORIAS NESTA DATA		2.817,00
09/2022	1.1.1.01.001	CAIXA GERAL	VENDAS DE MERCADORIAS NESTA DATA	23.000,00	
09/2022	4.1.1.01.003	VENDA DE MERCADORIAS	VENDAS DE MERCADORIAS NESTA DATA		23.000,00
09/2022	2.1.4.01.015	SIMPLES NACIONAL A RECOLHER	PAGAMENTO	1.403,76	
09/2022	1.1.1.01.001	CAIXA GERAL	PAGAMENTO		1.403,76
09/2022	2.1.5.02.001	INSS A RECOLHER	PAGAMENTO Contrib. previdenciárias 08/2022	216,23	
09/2022	1.1.1.01.001	CAIXA GERAL	PAGAMENTO Contrib. previdenciárias 08/2022		216,23
09/2022	5.1.3.01.001	CUSTOS DAS MERCADORIAS VENDIDAS	CUSTO DAMERCADORA VENDIDA	15.000,00	
09/2022	1.1.5.01.001	MERCADORIAS PARA REVENDA	CUSTO DAMERCADORA VENDIDA		15.000,00
			TOTAL DO DIA	42.436,99	42.436,99
09/2022	1.1.5.01.001	MERCADORIAS PARA REVENDA	COMPRAS DE MERCADORIAS NESTA DATA	396,16	
09/2022	1.1.1.01.001	CAIXA GERAL	COMPRAS DE MERCADORIAS NESTA DATA		396,16
			TOTAL DO DIA	396,16	396,16
09/2022	1.1.5.01.001	MERCADORIAS PARA REVENDA	COMPRAS DE MERCADORIAS NESTA DATA	659,40	
09/2022	1.1.1.01.001	CAIXA GERAL	COMPRAS DE MERCADORIAS NESTA DATA		659,40
			TOTAL DO DIA	659,40	659,40
09/2022	1.1.1.01.001	CAIXA GERAL	VENDAS DE MERCADORIAS NESTA DATA	1.558,21	
09/2022	4.1.1.01.003	VENDA DE MERCADORIAS	VENDAS DE MERCADORIAS NESTA DATA		1.558,21
09/2022	1.1.1.01.001	CAIXA GERAL	VENDAS DE MERCADORIAS NESTA DATA	2.784,38	
09/2022	4.1.1.01.003	VENDA DE MERCADORIAS	VENDAS DE MERCADORIAS NESTA DATA		2.784,38
09/2022	1.1.1.01.001	CAIXA GERAL	VENDAS DE MERCADORIAS NESTA DATA	10.098,35	
09/2022	4.1.1.01.003	VENDA DE MERCADORIAS	VENDAS DE MERCADORIAS NESTA DATA		10.098,35
			TOTAL DO DIA	14.440,94	14.440,94
09/2022	1.1.1.01.001	CAIXA GERAL	VENDAS DE MERCADORIAS NESTA DATA	7.082,96	
09/2022	4.1.1.01.003	VENDA DE MERCADORIAS	VENDAS DE MERCADORIAS NESTA DATA		7.082,96
			TOTAL DO DIA	7.082,96	7.082,96
09/2022	1.1.1.01.001	CAIXA GERAL	VENDAS DE MERCADORIAS NESTA DATA	25.500,00	
09/2022	4.1.1.01.003	VENDA DE MERCADORIAS	VENDAS DE MERCADORIAS NESTA DATA		25.500,00
09/2022	4.1.2.03.002	(-) ICMS	PAGAMENTO ICMS 09/2022	1.360,00	
09/2022	1.1.1.01.001	CAIXA GERAL	PAGAMENTO ICMS 09/2022		1.360,00
09/2022	3.2.2.01.001	SALÁRIOS E ORDENADOS	REFERENTE FOLHA DE PAGAMENTO DO MÊS 09/2022	3.636,00	
09/2022	2.1.5.01.001	SALÁRIOS E ORDENADOS A PAGAR	REFERENTE FOLHA DE PAGAMENTO DO MÊS 09/2022		3.636,00
09/2022	2.1.5.01.001	SALÁRIOS E ORDENADOS A PAGAR	INSS A RECOLHER DO MÊS 09/2022	272,70	
09/2022	2.1.5.02.001	INSS A RECOLHER	INSS A RECOLHER DO MÊS 09/2022		272,70
09/2022	3.2.2.01.007	FGTS	FGTS A RECOLHER DO MÊS 09/2022	290,88	
09/2022	2.1.5.02.002	FGTS A RECOLHER	FGTS A RECOLHER DO MÊS 09/2022		290,88
			TRANSPORTE	31.059,58	31.059,58

BURITICUPU-MA
Proc. 203001
Fls. 087
Rubr. 2025

DIÁRIO

Data	Classificação	Descrição	Histórico	Débito	Crédito
			TRANSPORTE	31.059,58	31.059,58
09/2022	1.1.3.08.010	INSS A COMPENSAR	REFERENTE A SALÁRIO FAMÍLIA DO MÊS 09/2022	56,47	
09/2022	2.1.5.01.001	SALÁRIOS E ORDENADOS A PAGAR	REFERENTE A SALÁRIO FAMÍLIA DO MÊS 09/2022		56,47
09/2022	4.1.2.03.008	(-) SIMPLES NACIONAL	SIMPLES NACIONAL A RECOLHER DO MES	3.859,42	
09/2022	2.1.4.01.015	SIMPLES NACIONAL A RECOLHER	SIMPLES NACIONAL A RECOLHER DO MES		3.859,42
			TOTAL DO DIA	34.975,47	34.975,47
			TOTAL DO MÊS	171.451,03	171.451,03
10/2022	1.1.5.01.001	MERCADORIAS PARA REVENDA	COMPRAS DE MERCADORIAS NESTA DATA	4.295,60	
10/2022	1.1.1.01.001	CAIXA GERAL	COMPRAS DE MERCADORIAS NESTA DATA		4.295,60
10/2022	1.1.5.01.001	MERCADORIAS PARA REVENDA	COMPRAS DE MERCADORIAS NESTA DATA	1.505,64	
10/2022	1.1.1.01.001	CAIXA GERAL	COMPRAS DE MERCADORIAS NESTA DATA		1.505,64
10/2022	1.1.5.01.001	MERCADORIAS PARA REVENDA	COMPRAS DE MERCADORIAS NESTA DATA	2.937,10	
10/2022	1.1.1.01.001	CAIXA GERAL	COMPRAS DE MERCADORIAS NESTA DATA		2.937,10
10/2022	1.1.5.01.001	MERCADORIAS PARA REVENDA	COMPRAS DE MERCADORIAS NESTA DATA	2.147,52	
10/2	1.1.1.01.001	CAIXA GERAL	COMPRAS DE MERCADORIAS NESTA DATA		2.147,52
10/2022	1.1.5.01.001	MERCADORIAS PARA REVENDA	COMPRAS DE MERCADORIAS NESTA DATA	3.445,75	
10/2022	1.1.1.01.001	CAIXA GERAL	COMPRAS DE MERCADORIAS NESTA DATA		3.445,75
10/2022	1.1.5.01.001	MERCADORIAS PARA REVENDA	COMPRAS DE MERCADORIAS NESTA DATA	30.274,86	
10/2022	1.1.1.01.001	CAIXA GERAL	COMPRAS DE MERCADORIAS NESTA DATA		30.274,86
			TOTAL DO DIA	44.606,47	44.606,47
10/2022	1.1.1.01.001	CAIXA GERAL	VENDAS DE MERCADORIAS NESTA DATA	14.721,52	
10/2022	4.1.1.01.003	VENDA DE MERCADORIAS	VENDAS DE MERCADORIAS NESTA DATA		14.721,52
			TOTAL DO DIA	14.721,52	14.721,52
10/2022	2.1.5.01.001	SALÁRIOS E ORDENADOS A PAGAR	PAGAMENTO Folha Mensal Setembro 2022	3.419,77	
10/2022	1.1.1.01.001	CAIXA GERAL	PAGAMENTO Folha Mensal Setembro 2022		3.419,77
			TOTAL DO DIA	3.419,77	3.419,77
10/2022	2.1.5.02.002	FGTS A RECOLHER	PAGAMENTO FGTS 09/2022	290,88	
10/2022	1.1.1.01.001	CAIXA GERAL	PAGAMENTO FGTS 09/2022		290,88
			TOTAL DO DIA	290,88	290,88
10/2022	3.2.2.04.008	ASSISTÊNCIA CONTÁBIL	HONORÁRIOS CONTÁBEIS	250,00	
10/2	1.1.1.01.001	CAIXA GERAL	HONORÁRIOS CONTÁBEIS		250,00
10/2022	3.2.2.04.009	INTERNET	PAGAMENTO DE INTERNET	100,00	
10/2022	1.1.1.01.001	CAIXA GERAL	PAGAMENTO DE INTERNET		100,00
10/2022	3.2.2.04.003	TELEFONE	PAGAMENTO DE INTERNET	100,00	
10/2022	1.1.1.01.001	CAIXA GERAL	PAGAMENTO DE INTERNET		100,00
10/2022	3.2.2.04.002	ÁGUA E ESGOTO	PAGAMENTO DE AGUA E ESGOTO	50,00	
10/2022	1.1.1.01.001	CAIXA GERAL	PAGAMENTO DE AGUA E ESGOTO		50,00
			TOTAL DO DIA	500,00	500,00
10/2022	2.1.3.01.002	FORNECEDORES A PAGAR	PAGAMENTO DE FORNECEDOR	450,00	
10/2022	1.1.1.02.001	BANCO DO BRASIL	PAGAMENTO DE FORNECEDOR		450,00
10/2022	2.2.1.01.003.003	EMPRESTIMO E FINANCIAMENTO DE IMOVEL	PAGAMENTO DE FINANCIAMENTO	875,00	
10/2022	1.1.1.02.001	BANCO DO BRASIL	PAGAMENTO DE FINANCIAMENTO		875,00
10/2022	2.2.1.01.003.002	EMPRESTIMO BANCARIO SICOOB	PAGAMENTO DE EMPRESTIMO	425,00	
10/2022	1.1.1.02.001	BANCO DO BRASIL	PAGAMENTO DE EMPRESTIMO		425,00
			TOTAL DO DIA	1.750,00	1.750,00
10/2022	3.2.2.04.008	MATERIAL DE USO E CONSUMO	COMPRAS PARA USO E CONSUMO	4.400,00	
10/2022	1.1.1.01.001	CAIXA GERAL	COMPRAS PARA USO E CONSUMO		4.400,00
			TOTAL DO DIA	4.400,00	4.400,00
10/2022	1.1.5.01.001	MERCADORIAS PARA REVENDA	COMPRAS DE MERCADORIAS NESTA DATA	1.003,68	
			TRANSPORTE	1.003,68	

IPERATRIZ, 31 de Dezembro de 2022

BURITICUPU-MA
Proc. 12303001 2025
Fls. 1988
Rubr.

DIÁRIO

Data	Classificação	Descrição	Histórico	Débito	Crédito
			TRANSPORTE	1.003,68	
10/2022	1.1.1.01.001	CAIXA GERAL	COMPRAS DE MERCADORIAS NESTA DATA		1.003,68
10/2022	1.1.1.01.001	CAIXA GERAL	VENDAS DE MERCADORIAS NESTA DATA	17.970,36	
10/2022	4.1.1.01.003	VENDA DE MERCADORIAS	VENDAS DE MERCADORIAS NESTA DATA		17.970,36
10/2022	2.1.4.01.015	SIMPLES NACIONAL A RECOLHER	PAGAMENTO	3.859,42	
10/2022	1.1.1.01.001	CAIXA GERAL	PAGAMENTO		3.859,42
10/2022	2.1.5.02.001	INSS A RECOLHER	PAGAMENTO	272,70	
10/2022	1.1.1.01.001	CAIXA GERAL	PAGAMENTO		272,70
10/2022	5.1.3.01.001	CUSTOS DAS MERCADORIAS VENDIDAS	CUSTO DAMERCADORA VENDIDA	15.000,00	
10/2022	1.1.5.01.001	MERCADORIAS PARA REVENDA	CUSTO DAMERCADORA VENDIDA		15.000,00
			TOTAL DO DIA	38.106,16	38.106,16
10/2022	1.1.5.01.001	MERCADORIAS PARA REVENDA	COMPRAS DE MERCADORIAS NESTA DATA	49,62	
10/2022	1.1.1.01.001	CAIXA GERAL	COMPRAS DE MERCADORIAS NESTA DATA		49,62
10/2022	1.1.5.01.001	MERCADORIAS PARA REVENDA	COMPRAS DE MERCADORIAS NESTA DATA	56,38	
10/2022	1.1.1.01.001	CAIXA GERAL	COMPRAS DE MERCADORIAS NESTA DATA		56,38
10/2022	1.1.5.01.001	MERCADORIAS PARA REVENDA	COMPRAS DE MERCADORIAS NESTA DATA	1.502,62	
10/2022	1.1.1.01.001	CAIXA GERAL	COMPRAS DE MERCADORIAS NESTA DATA		1.502,62
			TOTAL DO DIA	1.608,62	1.608,62
10/2022	1.1.1.01.001	CAIXA GERAL	VENDAS DE MERCADORIAS NESTA DATA	16.125,32	
10/2022	4.1.1.01.003	VENDA DE MERCADORIAS	VENDAS DE MERCADORIAS NESTA DATA		16.125,32
10/2022	4.1.2.03.002	(-) ICMS	PAGAMENTO ICMS 10/2022	1.055,00	
10/2022	1.1.1.01.001	CAIXA GERAL	PAGAMENTO ICMS 10/2022		1.055,00
10/2022	3.2.2.01.001	SALÁRIOS E ORDENADOS	REFERENTE FOLHA DE PAGAMENTO DO MÊS 10/2022	3.636,00	
10/2022	2.1.5.01.001	SALÁRIOS E ORDENADOS A PAGAR	REFERENTE FOLHA DE PAGAMENTO DO MÊS 10/2022		3.636,00
10/2022	2.1.5.01.001	SALÁRIOS E ORDENADOS A PAGAR	INSS A RECOLHER DO MÊS 10/2022	272,70	
10/2022	2.1.5.02.001	INSS A RECOLHER	INSS A RECOLHER DO MÊS 10/2022		272,70
10/2022	3.2.2.01.007	FGTS	FGTS A RECOLHER DO MÊS 10/2022	290,88	
10/2022	2.1.5.02.002	FGTS A RECOLHER	FGTS A RECOLHER DO MÊS 10/2022		290,88
10/2022	1.1.3.08.010	INSS A COMPENSAR	REFERENTE A SALÁRIO FAMÍLIA DO MÊS 10/2022	56,47	
10/2022	2.1.5.01.001	SALÁRIOS E ORDENADOS A PAGAR	REFERENTE A SALÁRIO FAMÍLIA DO MÊS 10/2022		56,47
10/2022	2.1.5.02.001	INSS A RECOLHER	COMPENSAÇÃO DE INSS NO MÊS 10/2022	56,47	
10/2022	1.1.3.08.010	INSS A COMPENSAR	COMPENSAÇÃO DE INSS NO MÊS 10/2022		56,47
10/2022	4.1.2.03.008	(-) SIMPLES NACIONAL	SIMPLES NACIONAL A RECOLHER DO MES	2.809,05	
10/2022	2.1.4.01.015	SIMPLES NACIONAL A RECOLHER	SIMPLES NACIONAL A RECOLHER DO MES		2.809,05
			TOTAL DO DIA	24.301,89	24.301,89
			TOTAL DO MÊS	133.705,31	133.705,31
11/2022	1.1.1.01.001	CAIXA GERAL	VENDAS DE MERCADORIAS NESTA DATA	6.050,00	
11/2022	4.1.1.01.003	VENDA DE MERCADORIAS	VENDAS DE MERCADORIAS NESTA DATA		6.050,00
			TOTAL DO DIA	6.050,00	6.050,00
11/2022	1.1.5.01.001	MERCADORIAS PARA REVENDA	COMPRAS DE MERCADORIAS NESTA DATA	5.613,85	
11/2022	1.1.1.01.001	CAIXA GERAL	COMPRAS DE MERCADORIAS NESTA DATA		5.613,85
11/2022	1.1.5.01.001	MERCADORIAS PARA REVENDA	COMPRAS DE MERCADORIAS NESTA DATA	8.145,87	
11/2022	1.1.1.01.001	CAIXA GERAL	COMPRAS DE MERCADORIAS NESTA DATA		8.145,87
11/2022	1.1.5.01.001	MERCADORIAS PARA REVENDA	COMPRAS DE MERCADORIAS NESTA DATA	11.699,09	
11/2022	1.1.1.01.001	CAIXA GERAL	COMPRAS DE MERCADORIAS NESTA DATA		11.699,09
11/2022	1.1.5.01.001	MERCADORIAS PARA REVENDA	COMPRAS DE MERCADORIAS NESTA DATA	588,60	
11/2022	1.1.1.01.001	CAIXA GERAL	COMPRAS DE MERCADORIAS NESTA DATA		588,60
11/2022	1.1.5.01.001	MERCADORIAS PARA REVENDA	COMPRAS DE MERCADORIAS NESTA DATA	6.207,63	
11/2022	1.1.1.01.001	CAIXA GERAL	COMPRAS DE MERCADORIAS NESTA DATA		6.207,63
			TOTAL DO DIA	32.255,04	32.255,04

IMPERATRIZ, 31 de Dezembro de 2022

BURITICUPU MA
Proc. 1303001 2025
Fls. 1021
Rub

DIÁRIO

Data	Classificação	Descrição	Histórico	Débito	Crédito
11/2022	1.1.5.01.001	MERCADORIAS PARA REVENDA	COMPRAS DE MERCADORIAS NESTA DATA	28.182,08	
11/2022	1.1.1.01.001	CAIXA GERAL	COMPRAS DE MERCADORIAS NESTA DATA		28.182,08
			TOTAL DO DIA	28.182,08	28.182,08
11/2022	2.1.5.01.001	SALÁRIOS E ORDENADOS A PAGAR	PAGAMENTO Folha Mensal Outubro 2022	3.419,77	
11/2022	1.1.1.01.001	CAIXA GERAL	PAGAMENTO Folha Mensal Outubro 2022		3.419,77
11/2022	2.1.5.02.002	FGTS A RECOLHER	PAGAMENTO FGTS 10/2022	290,88	
11/2022	1.1.1.01.001	CAIXA GERAL	PAGAMENTO FGTS 10/2022		290,88
			TOTAL DO DIA	3.710,65	3.710,65
11/2022	1.1.1.01.001	CAIXA GERAL	VENDAS DE MERCADORIAS NESTA DATA	2.859,95	
11/2022	4.1.1.01.003	VENDA DE MERCADORIAS	VENDAS DE MERCADORIAS NESTA DATA		2.859,95
11/2022	1.1.1.01.001	CAIXA GERAL	VENDAS DE MERCADORIAS NESTA DATA	577,53	
11/2022	4.1.1.01.003	VENDA DE MERCADORIAS	VENDAS DE MERCADORIAS NESTA DATA		577,53
11/2022	1.1.1.01.001	CAIXA GERAL	VENDAS DE MERCADORIAS NESTA DATA	9.677,00	
11/2022	4.1.1.01.003	VENDA DE MERCADORIAS	VENDAS DE MERCADORIAS NESTA DATA		9.677,00
11/2022	3.2.2.04.008	ASSISTÊNCIA CONTÁBIL	HONORÁRIOS CONTÁBEIS	250,00	
11/2022	1.1.1.01.001	CAIXA GERAL	HONORÁRIOS CONTÁBEIS		250,00
11/2022	3.2.2.04.009	INTERNET	PAGAMENTO DE INTERNET	100,00	
11/2022	1.1.1.01.001	CAIXA GERAL	PAGAMENTO DE INTERNET		100,00
11/2022	3.2.2.04.003	TELEFONE	PAGAMENTO DE TELEFONE	108,25	
11/2022	1.1.1.01.001	CAIXA GERAL	PAGAMENTO DE TELEFONE		108,25
11/2022	3.2.2.04.002	ÁGUA E ESGOTO	PAGAMENTO DE AGUA E ESGOTO	50,00	
11/2022	1.1.1.01.001	CAIXA GERAL	PAGAMENTO DE AGUA E ESGOTO		50,00
11/2022	3.2.2.04.001	ENERGIA ELÉTRICA	PAGAMENTO DE ENERGIA ELÉTRICA NESSA DATA	500,00	
11/2022	1.1.1.01.001	CAIXA GERAL	PAGAMENTO DE ENERGIA ELÉTRICA NESSA DATA		500,00
			TOTAL DO DIA	14.122,73	14.122,73
11/2022	2.1.5.01.001	SALÁRIOS E ORDENADOS A PAGAR	PAGAMENTO Rescisão WEBSON SILVA CARDOSO	1.297,47	
11/2022	1.1.1.01.001	CAIXA GERAL	PAGAMENTO Rescisão WEBSON SILVA CARDOSO		1.297,47
11/2022	3.2.2.01.001	SALÁRIOS E ORDENADOS	REFERENTE FOLHA DE PAGAMENTO DO MÊS 11/2022	666,60	
11/2022	2.1.5.01.001	SALÁRIOS E ORDENADOS A PAGAR	REFERENTE FOLHA DE PAGAMENTO DO MÊS 11/2022		666,60
11/2022	2.1.5.01.001	SALÁRIOS E ORDENADOS A PAGAR	INSS A RECOLHER DO MÊS 11/2022	49,99	
11/2022	2.1.5.02.001	INSS A RECOLHER	INSS A RECOLHER DO MÊS 11/2022		49,99
11/2022	3.2.2.01.007	FGTS	FGTS A RECOLHER DO MÊS 11/2022	119,50	
11/2022	2.1.5.02.002	FGTS A RECOLHER	FGTS A RECOLHER DO MÊS 11/2022		119,50
11/2022	1.1.3.08.010	INSS A COMPENSAR	REFERENTE A SALÁRIO FAMÍLIA DO MÊS 11/2022	7,53	
11/2022	2.1.5.01.001	SALÁRIOS E ORDENADOS A PAGAR	REFERENTE A SALÁRIO FAMÍLIA DO MÊS 11/2022		7,53
11/2022	3.2.2.01.005	FÉRIAS	REFERENTE A FÉRIAS DO MÊS 11/2022	673,33	
11/2022	2.1.5.01.001	SALÁRIOS E ORDENADOS A PAGAR	REFERENTE A FÉRIAS DO MÊS 11/2022		673,33
11/2022	3.2.2.01.007	FGTS	FGTS A RECOLHER DO MÊS 11/2022	40,40	
11/2022	2.1.5.02.002	FGTS A RECOLHER	FGTS A RECOLHER DO MÊS 11/2022		40,40
			TOTAL DO DIA	2.854,82	2.854,82
11/2022	2.1.5.02.002	FGTS A RECOLHER	PAGAMENTO GRRF 11/2022	159,90	
11/2022	1.1.1.01.001	CAIXA GERAL	PAGAMENTO GRRF 11/2022		159,90
			TOTAL DO DIA	159,90	159,90
11/2022	2.1.3.01.002	FORNECEDORES A PAGAR	PAGAMENTO DE FORNECEDOR	450,00	
11/2022	1.1.1.02.001	BANCO DO BRASIL	PAGAMENTO DE FORNECEDOR		450,00
11/2022	2.2.1.01.003.003	EMPRESTIMO E FINANCIAMENTO DE IMOVEL	PAGAMENTO DE FINANCIAMENTO	875,00	
11/2022	1.1.1.02.001	BANCO DO BRASIL	PAGAMENTO DE FINANCIAMENTO		875,00
11/2022	2.2.1.01.003.002	EMPRESTIMO BANCARIO SICOOB	PAGAMENTO DE EMPRESTIMO	425,00	
			TRANSPORTE	1.750,00	1.325,00

IPERATRIZ, 31 de Dezembro de 2022

BURITICUPU-MA
Proc. 1203004 2025
Fls. 1010
Rubr

DIÁRIO

Data	Classificação	Descrição	Histórico	Débito	Crédito
			TRANSPORTE	1.750,00	1.325,00
11/2022	1.1.1.02.001	BANCO DO BRASIL	PAGAMENTO DE EMPRESTIMO		425,00
			TOTAL DO DIA	1.750,00	1.750,00
11/2022	2.1.5.02.001	INSS A RECOLHER	PAGAMENTO Contrib. previdenciárias 10/2022	216,00	
11/2022	1.1.1.01.001	CAIXA GERAL	PAGAMENTO Contrib. previdenciárias 10/2022		216,00
			TOTAL DO DIA	216,00	216,00
11/2022	5.1.3.01.001	CUSTOS DAS MERCADORIAS VENDIDAS	CUSTO DAMERCADORA VENDIDA	15.000,00	
11/2022	1.1.5.01.001	MERCADORIAS PARA REVENDA	CUSTO DAMERCADORA VENDIDA		15.000,00
			TOTAL DO DIA	15.000,00	15.000,00
11/2022	1.1.1.01.001	CAIXA GERAL	VENDAS DE MERCADORIAS NESTA DATA	2.365,55	
11/2022	4.1.1.01.003	VENDA DE MERCADORIAS	VENDAS DE MERCADORIAS NESTA DATA		2.365,55
11/2022	1.1.1.01.001	CAIXA GERAL	VENDAS DE MERCADORIAS NESTA DATA	3.169,22	
11/2022	4.1.1.01.003	VENDA DE MERCADORIAS	VENDAS DE MERCADORIAS NESTA DATA		3.169,22
11/2022	2.1.4.01.015	SIMPLES NACIONAL A RECOLHER	PAGAMENTO	2.809,05	
11/2022	1.1.1.01.001	CAIXA GERAL	PAGAMENTO		2.809,05
			TOTAL DO DIA	8.343,82	8.343,82
11/2022	1.1.1.01.001	CAIXA GERAL	VENDAS DE MERCADORIAS NESTA DATA	4.636,14	
11/2022	4.1.1.01.003	VENDA DE MERCADORIAS	VENDAS DE MERCADORIAS NESTA DATA		4.636,14
			TOTAL DO DIA	4.636,14	4.636,14
11/2022	1.1.1.01.001	CAIXA GERAL	VENDAS DE MERCADORIAS NESTA DATA	250,00	
11/2022	4.1.1.01.003	VENDA DE MERCADORIAS	VENDAS DE MERCADORIAS NESTA DATA		250,00
11/2022	1.1.1.01.001	CAIXA GERAL	VENDAS DE MERCADORIAS NESTA DATA	27.350,00	
11/2022	4.1.1.01.003	VENDA DE MERCADORIAS	VENDAS DE MERCADORIAS NESTA DATA		27.350,00
			TOTAL DO DIA	27.600,00	27.600,00
11/2022	1.1.1.01.001	CAIXA GERAL	VENDAS DE MERCADORIAS NESTA DATA	2.410,46	
11/2022	4.1.1.01.003	VENDA DE MERCADORIAS	VENDAS DE MERCADORIAS NESTA DATA		2.410,46
			TOTAL DO DIA	2.410,46	2.410,46
11/2022	1.1.1.01.001	CAIXA GERAL	DEVOLUÇÃO DE COMPRAS	9.677,28	
11/2022	1.1.5.01.001	MERCADORIAS PARA REVENDA	DEVOLUÇÃO DE COMPRAS		9.677,28
			TOTAL DO DIA	9.677,28	9.677,28
11/2022	1.1.1.01.001	CAIXA GERAL	VENDAS DE MERCADORIAS NESTA DATA	1.179,76	
11/2022	4.1.1.01.003	VENDA DE MERCADORIAS	VENDAS DE MERCADORIAS NESTA DATA		1.179,76
11/2022	1.1.1.01.001	CAIXA GERAL	VENDAS DE MERCADORIAS NESTA DATA	1.245,79	
11/2022	4.1.1.01.003	VENDA DE MERCADORIAS	VENDAS DE MERCADORIAS NESTA DATA		1.245,79
			TOTAL DO DIA	2.425,55	2.425,55
11/2022	4.1.2.03.002	(-) ICMS	PAGAMENTO ICMS 11/2022	1.472,00	
11/2022	1.1.1.01.001	CAIXA GERAL	PAGAMENTO ICMS 11/2022		1.472,00
11/2022	3.2.2.01.001	SALÁRIOS E ORDENADOS	REFERENTE FOLHA DE PAGAMENTO DO MÊS 11/2022	2.424,00	
11/2022	2.1.5.01.001	SALÁRIOS E ORDENADOS A PAGAR	REFERENTE FOLHA DE PAGAMENTO DO MÊS 11/2022		2.424,00
11/2022	2.1.5.01.001	SALÁRIOS E ORDENADOS A PAGAR	INSS A RECOLHER DO MÊS 11/2022	181,80	
11/2022	2.1.5.02.001	INSS A RECOLHER	INSS A RECOLHER DO MÊS 11/2022		181,80
11/2022	3.2.2.01.007	FGTS	FGTS A RECOLHER DO MÊS 11/2022	193,92	
11/2022	2.1.5.02.002	FGTS A RECOLHER	FGTS A RECOLHER DO MÊS 11/2022		193,92
11/2022	2.1.5.02.001	INSS A RECOLHER	COMPENSAÇÃO DE INSS NO MÊS 11/2022	7,53	
11/2022	1.1.3.08.010	INSS A COMPENSAR	COMPENSAÇÃO DE INSS NO MÊS 11/2022		7,53
11/2022	4.1.2.03.008	(-) SIMPLES NACIONAL	SIMPLES NACIONAL A RECOLHER DO MES	3.704,78	
			TRANSPORTE	7.984,03	4.279,25

IPERATRIZ, 31 de Dezembro de 2022

BURITICUPU-MA
Proc. 1203001 2025
Fls.
Rub.

DIÁRIO

Data	Classificação	Descrição	Histórico	Débito	Crédito
			TRANSPORTE	7.984,03	4.279,25
11/2022	2.1.4.01.015	SIMPLES NACIONAL A RECOLHER	SIMPLES NACIONAL A RECOLHER DO MES		3.704,78
			TOTAL DO DIA	7.984,03	7.984,03
			TOTAL DO MÊS	167.378,50	167.378,50
12/2022	1.1.5.01.001	MERCADORIAS PARA REVENDA	COMPRAS DE MERCADORIAS NESTA DATA	5.294,57	
12/2022	1.1.1.01.001	CAIXA GERAL	COMPRAS DE MERCADORIAS NESTA DATA		5.294,57
			TOTAL DO DIA	5.294,57	5.294,57
12/2022	1.1.1.01.001	CAIXA GERAL	DEVOLUÇÃO DE COMPRAS	717,60	
12/2022	1.1.5.01.001	MERCADORIAS PARA REVENDA	DEVOLUÇÃO DE COMPRAS		717,60
			TOTAL DO DIA	717,60	717,60
12/2022	1.1.5.01.001	MERCADORIAS PARA REVENDA	COMPRAS DE MERCADORIAS NESTA DATA	2.480,66	
12/2022	1.1.1.01.001	CAIXA GERAL	COMPRAS DE MERCADORIAS NESTA DATA		2.480,66
12/2022	1.1.5.01.001	MERCADORIAS PARA REVENDA	COMPRAS DE MERCADORIAS NESTA DATA	1.887,62	
12/2022	1.1.1.01.001	CAIXA GERAL	COMPRAS DE MERCADORIAS NESTA DATA		1.887,62
12/2	1.1.5.01.001	MERCADORIAS PARA REVENDA	COMPRAS DE MERCADORIAS NESTA DATA	4.400,73	
12/2022	1.1.1.01.001	CAIXA GERAL	COMPRAS DE MERCADORIAS NESTA DATA		4.400,73
12/2022	1.1.5.01.001	MERCADORIAS PARA REVENDA	COMPRAS DE MERCADORIAS NESTA DATA	2.463,80	
12/2022	1.1.1.01.001	CAIXA GERAL	COMPRAS DE MERCADORIAS NESTA DATA		2.463,80
12/2022	1.1.5.01.001	MERCADORIAS PARA REVENDA	COMPRAS DE MERCADORIAS NESTA DATA	1.909,32	
12/2022	1.1.1.01.001	CAIXA GERAL	COMPRAS DE MERCADORIAS NESTA DATA		1.909,32
12/2022	1.1.1.01.001	CAIXA GERAL	VENDAS DE MERCADORIAS NESTA DATA	10.661,51	
12/2022	4.1.1.01.003	VENDA DE MERCADORIAS	VENDAS DE MERCADORIAS NESTA DATA		10.661,51
12/2022	1.1.5.01.001	MERCADORIAS PARA REVENDA	COMPRAS DE MERCADORIAS NESTA DATA	3.942,68	
12/2022	1.1.1.01.001	CAIXA GERAL	COMPRAS DE MERCADORIAS NESTA DATA		3.942,68
			TOTAL DO DIA	27.746,32	27.746,32
12/2022	3.2.1.03.002	AMOSTRAS GRÁTIS	REFERENTE AMOSTRA GRATIS	13,50	
12/2022	2.1.3.01.001	NEOPLAS INDUSTRIA E COMERCIO DE PLASTICO	REFERENTE AMOSTRA GRATIS		13,50
12/2022	1.1.1.01.001	CAIXA GERAL	VENDAS DE MERCADORIAS NESTA DATA	5.402,10	
12/2022	4.1.1.01.003	VENDA DE MERCADORIAS	VENDAS DE MERCADORIAS NESTA DATA		5.402,10
			TOTAL DO DIA	5.415,60	5.415,60
12/2022	2.1.5.01.001	SALÁRIOS E ORDENADOS A PAGAR	PAGAMENTO Folha Mensal Novembro 2022	2.242,20	
12/	1.1.1.01.001	CAIXA GERAL	PAGAMENTO Folha Mensal Novembro 2022		2.242,20
			TOTAL DO DIA	2.242,20	2.242,20
12/2022	1.1.5.01.001	MERCADORIAS PARA REVENDA	COMPRAS DE MERCADORIAS NESTA DATA	5.989,99	
12/2022	1.1.1.01.001	CAIXA GERAL	COMPRAS DE MERCADORIAS NESTA DATA		5.989,99
12/2022	3.2.1.03.002	AMOSTRAS GRÁTIS	REFERENTE AMOSTRA GRATIS	85,63	
12/2022	2.1.3.01.001	NEOPLAS INDUSTRIA E COMERCIO DE PLASTICO	REFERENTE AMOSTRA GRATIS		85,63
12/2022	2.1.5.02.002	FGTS A RECOLHER	PAGAMENTO FGTS 11/2022	193,92	
12/2022	1.1.1.01.001	CAIXA GERAL	PAGAMENTO FGTS 11/2022		193,92
			TOTAL DO DIA	6.269,54	6.269,54
12/2022	3.2.2.04.008	MATERIAL DE USO E CONSUMO	COMPRAS PARA USO E CONSUMO	479,51	
12/2022	1.1.1.01.001	CAIXA GERAL	COMPRAS PARA USO E CONSUMO		479,51
			TOTAL DO DIA	479,51	479,51
12/2022	3.2.2.04.008	ASSISTÊNCIA CONTÁBIL	HONORÁRIOS CONTÁBEIS	250,00	
12/2022	1.1.1.01.001	CAIXA GERAL	HONORÁRIOS CONTÁBEIS		250,00
12/2022	3.2.2.04.009	INTERNET	PAGAMENTO DE INTERNET	105,89	
12/2022	1.1.1.01.001	CAIXA GERAL	PAGAMENTO DE INTERNET		105,89
12/2022	3.2.2.04.003	TELEFONE	PAGAMENTO DE TELEFONE	100,00	
12/2022	1.1.1.01.001	CAIXA GERAL	PAGAMENTO DE TELEFONE		100,00
12/2022	3.2.2.04.002	ÁGUA E ESGOTO	PAGAMENTO DE AGUA E ESGOTO	50,00	
			TRANSPORTE	505,89	455,89

IPERATRIZ, 31 de Dezembro de 2022

BURITICUPU MA
Proc. 1203001 2025
Fls. 1 Jus
Rub.

DIÁRIO

Data	Classificação	Descrição	Histórico	Débito	Crédito
			TRANSPORTE	505,89	455,89
12/2022	1.1.1.01.001	CAIXA GERAL	PAGAMENTO DE AGUA E ESGOTO		50,00
12/2022	3.2.2.04.001	ENERGIA ELÉTRICA	PAGAMENTO DE ENERGIA ELÉTRICA NESSA DATA	545,14	
12/2022	1.1.1.01.001	CAIXA GERAL	PAGAMENTO DE ENERGIA ELÉTRICA NESSA DATA		545,14
			TOTAL DO DIA	1.051,03	1.051,03
12/2022	1.1.5.01.001	MERCADORIAS PARA REVENDA	COMPRAS DE MERCADORIAS NESTA DATA	947,04	
12/2022	1.1.1.01.001	CAIXA GERAL	COMPRAS DE MERCADORIAS NESTA DATA		947,04
12/2022	1.1.1.01.001	CAIXA GERAL	VENDAS DE MERCADORIAS NESTA DATA	1.992,45	
12/2022	4.1.1.01.003	VENDA DE MERCADORIAS	VENDAS DE MERCADORIAS NESTA DATA		1.992,45
			TOTAL DO DIA	2.939,49	2.939,49
12/2022	1.1.1.01.001	CAIXA GERAL	VENDAS DE MERCADORIAS NESTA DATA	13.092,26	
12/2022	4.1.1.01.003	VENDA DE MERCADORIAS	VENDAS DE MERCADORIAS NESTA DATA		13.092,26
			TOTAL DO DIA	13.092,26	13.092,26
12/2	2.1.3.01.002	FORNECEDORES A PAGAR	PAGAMENTO DE FORNECEDOR	450,00	
12/2022	1.1.1.02.001	BANCO DO BRASIL	PAGAMENTO DE FORNECEDOR		450,00
12/2022	2.2.1.01.003.003	EMPRESTIMO E FINANCIAMENTO DE IMOVEL	PAGAMENTO DE FINANCIAMENTO	875,00	
12/2022	1.1.1.02.001	BANCO DO BRASIL	PAGAMENTO DE FINANCIAMENTO		875,00
12/2022	2.2.1.01.003.002	EMPRESTIMO BANCARIO SICOOB	PAGAMENTO DE EMPRESTIMO	425,00	
12/2022	1.1.1.02.001	BANCO DO BRASIL	PAGAMENTO DE EMPRESTIMO		425,00
			TOTAL DO DIA	1.750,00	1.750,00
12/2022	2.1.4.01.015	SIMPLES NACIONAL A RECOLHER	PAGAMENTO	3.704,78	
12/2022	1.1.1.01.001	CAIXA GERAL	PAGAMENTO		3.704,78
12/2022	2.1.5.02.001	INSS A RECOLHER	PAGAMENTO Contrib. previdenciárias 11/2022	174,27	
12/2022	1.1.1.01.001	CAIXA GERAL	PAGAMENTO Contrib. previdenciárias 11/2022		174,27
12/2022	2.1.5.02.001	INSS A RECOLHER	PAGAMENTO Contrib. previdenciárias 13º 12/2022	121,19	
12/2022	1.1.1.01.001	CAIXA GERAL	PAGAMENTO Contrib. previdenciárias 13º 12/2022		121,19
12/2022	2.1.5.01.001	SALÁRIOS E ORDENADOS A PAGAR	PAGAMENTO 13º Salário Dezembro 2022	1.494,81	
12/2022	1.1.1.01.001	CAIXA GERAL	PAGAMENTO 13º Salário Dezembro 2022		1.494,81
12/2022	2.1.5.01.001	SALÁRIOS E ORDENADOS A PAGAR	INSS A RECOLHER DO MÊS 12/2022	121,19	
12/2022	2.1.5.02.001	INSS A RECOLHER	INSS A RECOLHER DO MÊS 12/2022		121,19
12/	3.2.2.01.004	13º SALÁRIO	REFERENTE A 13º SALÁRIO DO MÊS 12/2022	1.616,00	
12/2022	2.1.5.01.001	SALÁRIOS E ORDENADOS A PAGAR	REFERENTE A 13º SALÁRIO DO MÊS 12/2022		1.616,00
12/2022	3.2.2.01.007	FGTS	FGTS A RECOLHER DO MÊS 12/2022	129,28	
12/2022	2.1.5.02.002	FGTS A RECOLHER	FGTS A RECOLHER DO MÊS 12/2022		129,28
12/2022	5.1.3.01.001	CUSTOS DAS MERCADORIAS VENDIDAS	CUSTO DAMERCADORA VENDIDA	15.000,00	
12/2022	1.1.5.01.001	MERCADORIAS PARA REVENDA	CUSTO DAMERCADORA VENDIDA		15.000,00
			TOTAL DO DIA	22.361,52	22.361,52
12/2022	4.1.2.03.002	(-) ICMS	PAGAMENTO ICMS 12/2022	733,00	
12/2022	1.1.1.01.001	CAIXA GERAL	PAGAMENTO ICMS 12/2022		733,00
12/2022	3.2.2.01.001	SALÁRIOS E ORDENADOS	REFERENTE FOLHA DE PAGAMENTO DO MÊS 12/2022	2.424,00	
12/2022	2.1.5.01.001	SALÁRIOS E ORDENADOS A PAGAR	REFERENTE FOLHA DE PAGAMENTO DO MÊS 12/2022		2.424,00
12/2022	2.1.5.01.001	SALÁRIOS E ORDENADOS A PAGAR	INSS A RECOLHER DO MÊS 12/2022	181,80	
12/2022	2.1.5.02.001	INSS A RECOLHER	INSS A RECOLHER DO MÊS 12/2022		181,80
12/2022	3.2.2.01.007	FGTS	FGTS A RECOLHER DO MÊS 12/2022	193,92	
12/2022	2.1.5.02.002	FGTS A RECOLHER	FGTS A RECOLHER DO MÊS 12/2022		193,92
			TOTAL DO DIA	3.532,72	3.532,72
12/2022	2.1.3.01.001	ARMAZEM MATEUS S.A. - CD87	PAGAMENTO	226,86	
12/2022	1.1.1.01.001	CAIXA GERAL	PAGAMENTO		226,86
12/2022	4.1.2.03.008	(-) SIMPLES NACIONAL	SIMPLES NACIONAL A RECOLHER DO MES	1.912,20	
			TRANSPORTE	2.139,06	226,86

IPERATRIZ, 31 de Dezembro de 2022

DIÁRIO

Data	Classificação	Descrição	Histórico	Débito	Crédito
			TRANSPORTE	2.139,06	226,86
12/2022	2.1.4.01.015	SIMPLES NACIONAL A RECOLHER	SIMPLES NACIONAL A RECOLHER DO MES		1.912,20
12/2022	5.1.4.01.001	RESULTADO DO EXERCÍCIO	ZERAMENTO 2022###	955,66	
12/2022	3.2.1.03.002	AMOSTRAS GRÁTIS	ZERAMENTO 2022###		955,66
12/2022	5.1.4.01.001	RESULTADO DO EXERCÍCIO	ZERAMENTO 2022###	26.118,60	
12/2022	3.2.2.01.001	SALÁRIOS E ORDENADOS	ZERAMENTO 2022###		26.118,60
12/2022	5.1.4.01.001	RESULTADO DO EXERCÍCIO	ZERAMENTO 2022###	1.616,00	
12/2022	3.2.2.01.004	13º SALÁRIO	ZERAMENTO 2022###		1.616,00
12/2022	5.1.4.01.001	RESULTADO DO EXERCÍCIO	ZERAMENTO 2022###	673,33	
12/2022	3.2.2.01.005	FÉRIAS	ZERAMENTO 2022###		673,33
12/2022	5.1.4.01.001	RESULTADO DO EXERCÍCIO	ZERAMENTO 2022###	2.325,34	
12/2022	3.2.2.01.007	FGTS	ZERAMENTO 2022###		2.325,34
12/2022	5.1.4.01.001	RESULTADO DO EXERCÍCIO	ZERAMENTO 2022###	5.545,14	
12/2022	3.2.2.04.001	ENERGIA ELÉTRICA	ZERAMENTO 2022###		5.545,14
12/2022	5.1.4.01.001	RESULTADO DO EXERCÍCIO	ZERAMENTO 2022###	602,47	
12/2022	3.2.2.04.002	ÁGUA E ESGOTO	ZERAMENTO 2022###		602,47
12/2022	5.1.4.01.001	RESULTADO DO EXERCÍCIO	ZERAMENTO 2022###	1.208,25	
12/2022	3.2.2.04.003	TELEFONE	ZERAMENTO 2022###		1.208,25
12/2022	5.1.4.01.001	RESULTADO DO EXERCÍCIO	ZERAMENTO 2022###	3.000,00	
12/2022	3.2.2.04.008	ASSISTÊNCIA CONTÁBIL	ZERAMENTO 2022###		3.000,00
12/2022	4.1.1.01.003	VENDA DE MERCADORIAS	ZERAMENTO 2022###	420.031,59	
12/2022	5.1.4.01.001	RESULTADO DO EXERCÍCIO	ZERAMENTO 2022###		420.031,59
12/2022	5.1.4.01.001	RESULTADO DO EXERCÍCIO	ZERAMENTO 2022###	7.783,00	
12/2022	4.1.2.03.002	(-) ICMS	ZERAMENTO 2022###		7.783,00
12/2022	5.1.4.01.001	RESULTADO DO EXERCÍCIO	ZERAMENTO 2022###	23.010,69	
12/2022	4.1.2.03.008	(-) SIMPLES NACIONAL	ZERAMENTO 2022###		23.010,69
12/2022	5.1.4.01.001	RESULTADO DO EXERCÍCIO	ZERAMENTO 2022###	8.025,02	
12/2022	3.2.2.04.008	MATERIAL DE USO E CONSUMO	ZERAMENTO 2022###		8.025,02
12/2022	5.1.4.01.001	RESULTADO DO EXERCÍCIO	ZERAMENTO 2022###	1.205,89	
12/2022	3.2.2.04.009	INTERNET	ZERAMENTO 2022###		1.205,89
12/2022	5.1.4.01.001	RESULTADO DO EXERCÍCIO	ZERAMENTO 2022###	157.962,20	
12/2022	2.3.5.01.001	LUCROS ACUMULADOS	ZERAMENTO 2022###		157.962,20
			TOTAL DO DIA	662.202,24	662.202,24
			TOTAL DO MÊS	755.094,60	755.094,60

BURITICUPU-MA
Proc. 1403001 2025
Fls.
Rub.

IMPERATRIZ, 31 de Dezembro de 2022

TONIO HENRIQUE ALVES DA CRUZ
ADMINISTRADOR
CPF: 018.802.863-35

PEDRO JOSE RIBEIRO FILHO
Reg. no CRC - MA sob o No. 004942/0-9
CPF: 116.224.741-04

Termo de Encerramento

BURITICUPU-MA
Proc. 1205001 2025
Fls. 1244
Rub.

Nome do Livro: DIÁRIO

Nº de Ordem: 1

O presente livro do tipo DIÁRIO contém páginas numeradas, do nº 01 ao nº 24, e serviu para escrituração no período de 01/01/2022 a 31/12/2022, da empresa A H ALVES DA CRUZ COMERCIO E REPRESENTACOES - EPP.

Imperatriz, 31/12/2022

ANTONIO HENRIQUE ALVES DA CRUZ
Empresário
CPF 018.802.863-35

PEDRO JOSE RIBEIRO FILHO
PROFISSIONAL DA CONTABILIDADE
CRC/MA 004942

A H ALVES DA CRUZ COMERCIO E REPRESENTACOES - EPP
PESSOA JURÍDICA
CNPJ 26.504.788/0001-67

BURITICUPU-MA
Proc. 1303001 2025
Fls. 1245
Rub.

ASSINATURA ELETRÔNICA

Certificamos que o ato da empresa A H ALVES DA CRUZ COMERCIO E REPRESENTACOES - EPP consta assinado digitalmente por:

IDENTIFICAÇÃO DO(S) ASSINANTE(S)	
CPF/CNPJ	Nome
01880286335	ANTONIO HENRIQUE ALVES DA CRUZ
11622474104	PEDRO JOSE RIBEIRO FILHO
26504788000167	A H ALVES DA CRUZ COMERCIO E REPRESENTACOES - EPP

CERTIFICO A AUTENTICAÇÃO EM 12/11/2024 09:45 SOB Nº 20241451175.
PROTOCOLO: 241451175 DE 11/11/2024. NIRE: 21102128330.
A H ALVES DA CRUZ COMERCIO E REPRESENTACOES - EPP

JUCEMA

ISABELA PALUSKI
RESPONSÁVEL PELA AUTENTICAÇÃO
SÃO LUÍS, 12/11/2024
empresafacil.ma.gov.br

Empresa: **A H ALVES DA CRUZ COMERCIO E REPRESENTACOES - EPP**
C.N.P.J.: 26.504.788/0001-67
Insc. Junta Comercial: 21102128330 Data: 08/11/2016
Endereço: Avenida AV CASTELO BRANCO, 5, VILA VITORIA, IMPERATRIZ/MA, CEP 65918-003
Balanço encerrado em: 31/12/2023
Hora: 22:16:08

BURITICUPU-MA
Proc. 1203001 2025
Fls. 12016
Rubr.

BALANÇO PATRIMONIAL

Código	Classificação	Descrição	Saldo Atual
1	**1**	**ATIVO**	**1.803.085,29D**
2	**1.1**	**ATIVO CIRCULANTE**	**1.361.079,23D**
3	1.1.1	DISPONÍVEL	212.788,63D
4	1.1.1.01	CAIXA	53.343,94D
5	1.1.1.01.001	CAIXA GERAL	53.343,94D
7	1.1.1.02	BANCOS CONTA MOVIMENTO	159.444,69D
8	1.1.1.02.001	BANCO DO BRASIL	159.444,69D
12	1.1.2	CLIENTES	165.849,25D
13	1.1.2.01	DUPLICATAS A RECEBER	165.849,25D
929	1.1.2.01.002	DUPLICATAS A RECEBER DE CLIENTES	165.849,25D
53	1.1.5	ESTOQUE	982.441,35D
54	1.1.5.01	MERCADORIAS, PRODUTOS E INSUMOS	982.441,35D
55	1.1.5.01.001	MERCADORIAS PARA REVENDA	982.441,35D
501	**1.2**	**ATIVO NÃO-CIRCULANTE**	**442.006,06D**
69	1.2.1	ATIVO REALIZÁVEL A LONGO PRAZO	22.760,92D
70	1.2.1.01	CLIENTES	22.760,92D
71	1.2.1.01.001	DUPLICATAS A RECEBER	22.760,92D
72	1.2.1.01.001.001	DUPLICATAS A RECEBER	130,00C
73	1.2.1.01.001.002	VENDAS A PRAZO A RECEBER	22.890,92D
111	1.2.3	IMOBILIZADO	419.245,14D
112	1.2.3.01	IMÓVEIS	250.000,00D
926	1.2.3.01.003	IMOVEL PARA DEPOSITO DE MERCADORIA	250.000,00D
116	1.2.3.02	MÓVEIS E UTENSÍLIOS	45.850,00D
117	1.2.3.02.001	MÓVEIS E UTENSÍLIOS	45.850,00D
127	1.2.3.07.004	(-) DEPRECIAÇÕES DE MÓVEIS E UTENSÍLIOS	
118	1.2.3.03	MÁQUINAS, EQUIPAMENTOS E FERRAMENTAS	28.395,14D
119	1.2.3.03.001	MÁQUINAS E EQUIPAMENTOS	28.395,14D
128	1.2.3.07.003	(-) DEPRECIAÇÕES MÁQUINAS E EQUIPAMENTOS E FERR.	650,25C
120	1.2.3.04	VEÍCULOS	95.000,00D
928	1.2.3.04.003	VEICULO JETTA 2019	95.000,00D
129	1.2.3.07.004	(-) DEPRECIAÇÕES DE VEÍCULOS	1.350,00C

RECONHECEMOS A EXATIDÃO DO PRESENTE BALANÇO PATRIMONIAL ENCERRADO EM 31/12/2023 TOTALIZANDO NO ATIVO E PASSIVO: R$ 1.803.085,29 (um milhão oitocentos e três mil e oitenta e cinco reais e vinte e nove centavos)

IMPERATRIZ, 31 DE DEZEMBRO DE 2023

ANTONIO HENRIQUE ALVES DA CRUZ
ADMINISTRADOR
CPF: 018.802.863-35

PEDRO JOSE RIBEIRO FILHO
Reg. no CRC - MA sob o No. 004942/0-9
CPF: 116.224.741-04

Empresa: **A H ALVES DA CRUZ COMERCIO E REPRESENTACOES - EPP**
C.N.P.J.: 26.504.788/0001-67
Insc. Junta Comercial: 21102128330 Data: 08/11/2016
Endereço: Avenida AV CASTELO BRANCO, 5, VILA VITORIA, IMPERATRIZ/MA, CEP 65918-003
Balanço encerrado em: 31/12/2023

Emissão: 10/11/2024
Hora: 22:16:08

BALANÇO PATRIMONIAL

Código	Classificação	Descrição	Saldo Atual
149	**2**	**PASSIVO**	**1.803.085,29C**
150	**2.1**	**PASSIVO CIRCULANTE**	**335.127,54C**
164	2.1.3	FORNECEDORES	327.824,79C
930	2.1.3.01.002	FORNECEDORES A PAGAR	327.824,79C
169	2.1.4	OBRIGAÇÕES TRIBUTÁRIAS	4.229,38C
170	2.1.4.01	IMPOSTOS E CONTRIBUIÇÕES A RECOLHER	4.229,38C
479	2.1.4.01.015	SIMPLES NACIONAL A RECOLHER	4.229,38C
185	2.1.5	OBRIGAÇÕES TRABALHISTA E PREVIDENCIÁRIA	3.073,37C
186	2.1.5.01	OBRIGAÇÕES COM O PESSOAL	2.444,71C
187	2.1.5.01.001	SALÁRIOS E ORDENADOS A PAGAR	2.444,71C
190	2.1.5.02	OBRIGAÇÕES SOCIAIS	628,66C
191	2.1.5.02.001	INSS A RECOLHER	338,25C
192	2.1.5.02.002	FGTS A RECOLHER	290,41C
503	**2.2**	**PASSIVO NÃO-CIRCULANTE**	**161.641,34C**
217	**2.2.1**	**PASSIVO EXIGÍVEL A LONGO PRAZO**	**161.641,34C**
218	2.2.1.01	EMPRÉSTIMOS E FINANCIAMENTOS	161.641,34C
221	2.2.1.01.003	FINANCIAMENTOS	161.641,34C
925	2.2.1.01.003.002	EMPRESTIMO BANCARIO SICOOB	132.693,34C
927	2.2.1.01.003.003	EMPRESTIMO E FINANCIAMENTO DE IMOVEL	28.948,00C
242	**2.3**	**PATRIMÔNIO LÍQUIDO**	**1.306.316,41C**
243	2.3.1	CAPITAL SOCIAL	20.000,00C
244	2.3.1.01	CAPITAL SUBSCRITO	20.000,00C
245	2.3.1.01.001	CAPITAL SOCIAL	20.000,00C
264	2.3.5	LUCROS OU PREJUÍZOS ACUMULADOS	1.286.316,41C
265	2.3.5.01	LUCROS OU PREJUIZOS ACUMULADOS	1.286.316,41C
266	2.3.5.01.001	LUCROS ACUMULADOS	1.286.316,41C

BURITICUPU-MA
Proc. 1303001 2025
Fls. 247
Rub

RECONHECEMOS A EXATIDÃO DO PRESENTE BALANÇO PATRIMONIAL ENCERRADO EM 31/12/2023 TOTALIZANDO NO ATIVO E PASSIVO: R$ 1.803.085,29 (um milhão oitocentos e três mil e oitenta e cinco reais e vinte e nove centavos)

IMPERATRIZ, 31 DE DEZEMBRO DE 2023

ANTONIO HENRIQUE ALVES DA CRUZ ADMINISTRADOR
CPF: 018.802.863-35

PEDRO JOSE RIBEIRO FILHO
Reg. no CRC - MA sob o No. 004942/0-9
CPF: 116.224.741-04

BURITICUPU-MA
Proc. 1203007 2025
Fls. 1298
Rub. AA

DEMONSTRAÇÃO DO RESULTADO DO EXERCÍCIO EM 31/12/2023

:CEITA BRUTA		
VENDA DE MERCADORIAS	621.036,54	621.036,54
:DUÇÕES		
(-) ICMS	(15.056,00)	
(-) SIMPLES NACIONAL	(41.964,69)	(57.020,69)
:CEITA LÍQUIDA		564.015,85
IV		
CUSTOS DAS MERCADORIAS VENDIDAS	(261.624,00)	(261.624,00)
ICRO BRUTO		302.391,85
:SPESAS OPERACIONAIS		(105.948,32)
:SPESAS COM VENDAS		
AMOSTRAS GRÁTIS	(14.083,04)	(14.083,04)
:SPESAS ADMINISTRATIVAS		
SALÁRIOS E ORDENADOS	(31.844,00)	
13° SALÁRIO	(1.870,00)	
FÉRIAS	(2.200,01)	
FGTS	(3.690,02)	
ENERGIA ELÉTRICA	(8.400,00)	
ÁGUA E ESGOTO	(960,00)	
TELEFONE	(1.200,00)	
ASSISTÊNCIA CONTÁBIL	(3.000,00)	
MATERIAL DE USO E CONSUMO	(37.501,25)	
INTERNET	(1.200,00)	(91.865,28)
:SU[illegible]ADO OPERACIONAL		196.443,53
:SULTADO ANTES DO IR E CSL		196.443,53
ICRO LÍQUIDO DO EXERCÍCIO		196.443,53

IPERATRIZ, 31 de Dezembro de 2023

ITONIO HENRIQUE ALVES DA CRUZ
)MINISTRADOR
'F: 018.802.863-35

PEDRO JOSE RIBEIRO FILHO
Reg. no CRC - MA sob o No. 004942/0-9
CPF: 116.224.741-04

mpresa: A H ALVES DA CRUZ COMERCIO E REPRESENTAC
ndereço: Avenida AV CASTELO BRANCO, 5
idade: IMPERATRIZ CEP.: 65918-003
NPJ: 26.504.788/0001-67
nsc.Est.: 125082886

BURITICUPU MA
Proc. 1203001 2025
Fls. 1299
Rub.

eríodo: 01/01/2023 a 31/12/2023

Ê S	ANO	Saídas R$	Servicos R$	Outros R$	Total R$
aneiro	2023	43.737,75	0,00	0,00	43.737,75
evereiro	2023	32.838,72	0,00	0,00	32.838,72
arço	2023	21.057,95	0,00	0,00	21.057,95
bril	2023	35.530,00	0,00	0,00	35.530,00
aio	2023	47.701,80	0,00	0,00	47.701,80
unho	2023	25.313,20	0,00	0,00	25.313,20
ulho	2023	53.852,48	0,00	0,00	53.852,48
gosto	2023	45.259,90	0,00	0,00	45.259,90
etembro	2023	66.816,58	0,00	0,00	66.816,58
utubro	2023	83.227,56	0,00	0,00	83.227,56
ovembro	2023	105.086,89	0,00	0,00	105.086,89
ezembro	2023	59.093,71	0,00	0,00	59.093,71
otais		619.516,54	0,00	0,00	619.516,54

ANTONIO HENRIQUE ALVES DA CRUZ
ADMINISTRADOR
C.P.F.: 018.802.863-35

PEDRO JOSE RIBEIRO FILHO
Contador
Registro no C.R.C.: 004942/0-9
C.P.F.: 116.224.741-04

npresa: **A H ALVES DA CRUZ COMERCIO E REPRESENTACOES - EPP**
scrição: 26.504.788/0001-67

dereço: Avenida AV CASTELO BRANCO, 5, VILA VITORIA, IMPERATRIZ/MA, CEP 65918-003
ríodo: 01/01/2023 - 31/12/2023
sc. Junta Comercial: 21102128330 Data: 08/11/2016

Págir: 0001
Núm livro:
Emissão: 10/11/2024
Hora: 18:03:53

BURITICUPU-MA
Proc 4705001 2025
Fls. 1303
Rub

COEFICIENTES DE ANÁLISES EM 31/12/2023

oeficiente	Fórmula	Valor	Resultado
ndice de Liquidez Geral	Ativo Circulante + Realizável Longo Prazo / Passivo Circulante + Passivo Não-Circulante	1.361.079,23 + 22.760,92 / 335.127,54 + 161.641,34	2,79
ndice de Liquidez Corrente	Ativo Circulante / Passivo Circulante	1.361.079,23 / 335.127,54	4,06
ndice de Liquidez Seca	Ativo Circulante - Estoque / Passivo Circulante	1.361.079,23 – 928.441,35 / 335.127,54	1,03
ndice de Solvência Geral	Ativo / Passivo Circulante + Passivo Não-Circulante	1.803.085,29 / 335.127,54 + 161.641,34	3,63
apit culante Líquido	Ativo Circulante - Passivo Circulante	1.361.079,23 - 335.127,54	1.025.951,69
ndice de Capital de erceiros	Passivo Circulante + Passivo Não-Circulante / Patrimônio Líquido	335.127,54 + 161.641,34 / 1.306.316,41	0,38
ndice de Endividamento eral	Passivo Circulante + Passivo Não-Circulante / Passivo Total	335.127,54 + 161.641,34 / 1.803.085,29	0,28
ndice de Endividamento orrente	Passivo Circulante / Patrimônio Líquido + Resultado de Exer. Futuros	335.127,54 / 1.306,316,41+ 0,00	0,26
ndice de Dívida a Curto razo	Passivo Circulante / Passivo Não-Circulante	335.127,54 / 161.641,34	2,07
rau de Endividamento	Passivo Circulante + Passivo Não-Circulante / Ativo	535.127,54 + 161.641,34 / 1.803.085,29	0,28
larg Operacional	Lucro/Prejuízo Operacional / Receitas de Vendas	196.443,53 / 621.036.54	0,32
entabilidade do Ativo	Lucro/Prejuízo do Exercício / Ativo	196.443,53 / 1.803.085,29	0,11
entabilidade do atrimônio Líquido	Lucro Líquido / Patrimônio Líquido	196.443,53 / 20.000,00	9,82

IMPERATRIZ 31 DE Dezembro de 2023

ANTONIO HENRIQUE ALVES DA CRUZ
ADMINISTRADOR
CPF: 018.802.863-35

PEDRO JOSE RIBEIRO FILHO
Reg. no CRC - MA sob o No. 004942/0-9
CPF: 116.224.741-04

Empresa: **A H ALVES DA CRUZ COMERCIO E REPRESENTACOES - EPP**
Inscrição: 26.504.788/0001-67

Endereço: Avenida AV CASTELO BRANCO, 5, VILA VITORIA, IMPERATRIZ/MA, CEP 65918-003
Período: 01/01/2023 - 31/12/2023

Número livro: 0001
Emissão: 10/11/2024
Hora: 18:03:53

BURITICUPU-MA
Proc. 2025
Fls. 130
Rub.

NOTAS EXPLICATIVAS ÀS DEMONSTRAÇÕES CONTÁBEIS EM 31 DE DEZEMBRO DE 2023

As Demonstrações Contábeis e as Notas Explicativas são elaboradas em conformidade com a Lei nº 4.320/1964, o Decreto-Lei nº 200/1967, o Decreto nº 93.872/1986, a Lei nº 10.180/2001 e a Lei Complementar nº 101/2000 e com as Normas Brasileiras de Contabilidade Técnicas do Setor Público (NBCT SP), do Conselho Federal de Contabilidade (CFC), do Manual de Contabilidade Aplicada ao Setor Público (MCASP) e do Manual SIAFI – ambos da Secretaria do Tesouro Nacional.

Notas Explicativas às Demonstrações Contábeis da Empresa

A H ALVES DA CRUZ COMERCIO E REPRESENTACOES - EPP é uma Empresário Individual, com sede e foro na cidade de Imperatriz/MA, tendo como objeto social Comércio Atacadista de Artigos de Armarinho, com início das atividades em 08/11/2016.

Das demonstrações contábeis

As demonstrações contábeis foram elaboradas em consonância com os Princípios Fundamentais de Contabilidade e demais práticas emanadas da legislação societária brasileira.

Aplicações Financeiras

Estão registrados ao custo de aplicação, acrescidos dos rendimentos proporcionais até a data do balanço 31 de dezembro de 2023.

Direitos e obrigações

Estão demonstrados pelos valores históricos, acrescidos das correspondentes variações monetárias e encargos financeiros, observando o regime de competência;

Imobilizado

Demonstrado pelo custo de aquisição, deduzido da depreciação acumulada calculada pelo método linear.

Ajuste de avaliação patrimonial

A empresa nunca efetuou ajuste de avaliação patrimonial.

Investimentos em empresas coligadas e controladas

A empresa não participa do capital social de outras sociedades.

Impostos Federais

A empresa está no regime do Simples Nacional e contabiliza os encargos tributários pelo regime de competência.

Empréstimos e financiamentos

A empresa conta com um passivo, relacionado à empréstimos e financiamentos, no valor de R$

161.641,34, (cento e sessenta e um mil e seiscento e quarenta e um reais e trinta e quatro centavos) junto à instituições financeiras nacional.

Responsabilidades e contingências

Não há passivo contingente registrado contabilmente, tendo em vista que o administrador da empresa, escudados em opinião de seus consultores e advogados, não apontam contingências de quaisquer naturezas.

Capital Social

MPERATRIZ, 31 de Dezembro de 2023

O capital social é de R$ 20.000,00, (Vinte mil reais), dividido em 20.000 quotas de R$ 1.00 (um real), totalmente integralizado, apresentando a seguinte composição:

Nome do Titular ANTONIO HENRIQUE ALVES DA CRUZ – participação percentual 100% sobre o Capital

Eventos subsequentes

O administrador declara a inexistência de fatos ocorridos subsequentemente à data de encerramento do exercício que venham a ter efeito relevante sobre a situação patrimonial ou financeira da empresa ou que possam provocar efeitos sobre seus resultados futuros.

BURITICUPU-MA
Prot. 203001
Fls. 302
2025
Rub.

Imperatriz/MA, 31 de dezembro de 2023

ANTONIO HENRIQUE ALVES DA CRUZ
CPF 018.802.863-35
ADMINISTRADOR

PEDRO JOSE RIBEIRO FILHO
CPF 116.224.741-04
CONTADOR

Sistema licenciado para PEDRO JOSE RIBEIRO FILHO

BURITICUPU-MA
Proc. 1202001 2025
Fls. 1303
Rub.

ASSINATURA ELETRÔNICA

Certificamos que o ato da empresa A H ALVES DA CRUZ COMERCIO E REPRESENTACOES - EPP consta assinado digitalmente por:

IDENTIFICAÇÃO DO(S) ASSINANTE(S)	
CPF/CNPJ	Nome
01880286335	ANTONIO HENRIQUE ALVES DA CRUZ
11622474104	PEDRO JOSE RIBEIRO FILHO

CERTIFICO O REGISTRO EM 12/11/2024 07:46 SOB Nº 20241453526.
PROTOCOLO: 241453526 DE 11/11/2024.
CÓDIGO DE VERIFICAÇÃO: 12416053036. CNPJ DA SEDE: 26504788000167.
NIRE: 21102128330. COM EFEITOS DO REGISTRO EM: 11/11/2024.
A H ALVES DA CRUZ COMERCIO E REPRESENTACOES - EPP

JUCEMA

CARLOS ANDRÉ DE MORAES PEREIRA
SECRETÁRIO-GERAL
www.empresafacil.ma.gov.br

A validade deste documento, se impresso, fica sujeito à comprovação de sua autenticidade nos respectivos portais, informando seus respectivos códigos de verificação.

Termo de Abertura

BURITICUPUMA
Proc. 1205001 2025
Fls. 1304
Rubr.

Nome do Livro: DIÁRIO

Nº de Ordem: 2

O presente livro do tipo DIÁRIO contém registros numerados, do nº 01 ao nº 30, e servirá para a escrituração dos lançamentos próprios da empresa A H ALVES DA CRUZ COMERCIO E REPRESENTACOES - EPP, município Imperatriz, CNPJ nº 26.504.788/0001-67, Número de Registro (NIRE) 21102128330.

Data do arquivamento dos atos constitutivos: 08/11/2016
Ato constitutivo: 21102128330

Imperatriz, 01/01/2023

ANTONIO HENRIQUE ALVES DA CRUZ
Empresário
CPF 018.802.863-35

PEDRO JOSE RIBEIRO FILHO
PROFISSIONAL DA CONTABILIDADE
CRC/MA 004942

A H ALVES DA CRUZ COMERCIO E REPRESENTACOES - EPP
PESSOA JURÍDICA
CNPJ 26.504.788/0001-67

Termo de Encerramento

BURITICUPU-MA
Proc. 1203001 2025
Fls. 1303
Rub.

Nome do Livro: DIÁRIO

Nº de Ordem: 2

O presente livro do tipo DIÁRIO contém páginas numeradas, do nº 01 ao nº 30, e serviu para escrituração no período de 01/01/2023 a 31/12/2023, da empresa A H ALVES DA CRUZ COMERCIO E REPRESENTACOES - EPP.

Imperatriz, 31/12/2023

ANTONIO HENRIQUE ALVES DA CRUZ
Empresário
CPF 018.802.863-35

PEDRO JOSE RIBEIRO FILHO
PROFISSIONAL DA CONTABILIDADE
CRC/MA 004942

A H ALVES DA CRUZ COMERCIO E REPRESENTACOES - EPP
PESSOA JURÍDICA
CNPJ 26.504.788/0001-67

BURITICUPU MA
Proc. 1203001 2025
Fls. 1306
Rub.

ASSINATURA ELETRÔNICA

Certificamos que o ato da empresa A H ALVES DA CRUZ COMERCIO E REPRESENTACOES - EPP consta assinado digitalmente por:

IDENTIFICAÇÃO DO(S) ASSINANTE(S)	
CPF/CNPJ	Nome
01880286335	ANTONIO HENRIQUE ALVES DA CRUZ
11622474104	PEDRO JOSE RIBEIRO FILHO
26504788000167	A H ALVES DA CRUZ COMERCIO E REPRESENTACOES - EPP

CERTIFICO A AUTENTICAÇÃO EM 12/11/2024 09:47 SOB Nº 20241453038.
PROTOCOLO: 241453038 DE 11/11/2024. NIRE: 21102128330.
A H ALVES DA CRUZ COMERCIO E REPRESENTACOES - EPP

JUCEMA

ISABELA PALUSKI
RESPONSÁVEL PELA AUTENTICAÇÃO
SÃO LUÍS, 12/11/2024
empresafacil.ma.gov.br

Empresa: **A H ALVES DA CRUZ COMERCIO E REPRESENTACOES - EPP**
C.N.P.J.: 26.504.788/0001-67
Insc. Junta Comercial: 21102128330 Data: 08/11/2016
Endereço: Avenida CASTELO BRANCO, 5, VILA VITORIA, IMPERATRIZ/MA, CEP 65918-003
Balanço encerrado em: 31/12/2024

Emissão: 17/01/2025
Hora: 15:47:44

BURITICUPU MA
Proc. 1205001 2025
Fls. 1 104
Rub.

BALANÇO PATRIMONIAL

Código	Classificação	Descrição	Saldo Atual
1	1	ATIVO	2.117.545,35D
2	1.1	ATIVO CIRCULANTE	1.215.435,72D
3	1.1.1	DISPONÍVEL	271.942,24D
4	1.1.1.01	CAIXA	161.021,87D
5	1.1.1.01.001	CAIXA GERAL	161.021,87D
7	1.1.1.02	BANCOS CONTA MOVIMENTO	110.920,37D
8	1.1.1.02.001	BANCO DO BRASIL	110.920,37D
12	1.1.2	CLIENTES	65.849,25D
13	1.1.2.01	DUPLICATAS A RECEBER	65.849,25D
929	1.1.2.01.002	DUPLICATAS A RECEBER DE CLIENTES	65.849,25D
53	1.1.5	ESTOQUE	877.644,23D
54	1.1.5.01	MERCADORIAS, PRODUTOS E INSUMOS	877.644,23D
55	1.1.5.01.001	MERCADORIAS PARA REVENDA	873.960,26D
874	1.1.5.01.006	AMOSTRA GRATOS	3.683,97D
501	1.2	ATIVO NÃO-CIRCULANTE	902.109,63D
69	1.2.1	ATIVO REALIZÁVEL A LONGO PRAZO	22.705,92D
70	1.2.1.01	CLIENTES	22.705,92D
71	1.2.1.01.001	DUPLICATAS A RECEBER	22.705,92D
73	1.2.1.01.001.002	VENDAS A PRAZO A RECEBER	22.705,92D
111	1.2.3	IMOBILIZADO	879.403,71D
112	1.2.3.01	IMÓVEIS	250.000,00D
926	1.2.3.01.003	IMOVEL PARA DEPOSITO DE MERCADORIA	250.000,00D
116	1.2.3.02	MÓVEIS E UTENSÍLIOS	45.850,00D
117	1.2.3.02.001	MÓVEIS E UTENSÍLIOS	45.850,00D
118	1.2.3.03	MÁQUINAS, EQUIPAMENTOS E FERRAMENTAS	395,00D
119	1.2.3.03.001	MÁQUINAS E EQUIPAMENTOS	395,00D
120	1.2.3.04	VEÍCULOS	583.158,71D
121	1.2.3.04.001	VEÍCULOS	583.158,71D
363	1.2.3.07.	(-) DEPRECIAÇÕES, AMORT. E EXAUS. ACUMUL	2.925,00C
127	1.2.3.07.002	(-) DEPRECIAÇÕES MÓVEIS E UTENSÍLIOS	250,00C
128	1.2.3.07.003	(-) DEPRECIAÇÕES DE MÁQUINAS, EQUIP. FER	825,00C
129	1.2.3.07.004	(-) DEPRECIAÇÕES DE VEÍCULOS	1.850,00C

RECONHECEMOS A EXATIDÃO DO PRESENTE BALANÇO PATRIMONIAL ENCERRADO EM 31/12/2024 TOTALIZANDO NO ATIVO E PASSIVO: R$ 2.117.545,35 (dois milhões cento e dezessete mil quinhentos quarenta e cinco reias e trinta e cinco centavos).

IMPERATRIZ, 31 de Dezembro de 2024

ANTONIO HENRIQUE ALVES DA CRUZ
ADMINISTRADOR
CPF: 018.802.863-35

PEDRO JOSE RIBEIRO FILHO
Reg. no CRC - MA sob o No. 004942/0-9
CPF: 116.224.741-04

Empresa: **A H ALVES DA CRUZ COMERCIO E REPRESENTACOES - EPP**
C.N.P.J.: 26.504.788/0001-67
Insc. Junta Comercial: 21102128330 Data: 08/11/2016
Endereço: Avenida CASTELO BRANCO, 5, VILA VITORIA, IMPERATRIZ/MA, CEP 65918-003
Balanço encerrado em: 31/12/2024

Emissão: 17/01/2025
Hora: 15:47:44

BURITICUPU-MA
Proc. 603001 2025
Fls. 1308
Rub.

BALANÇO PATRIMONIAL

Código	Classificação	Descrição	Saldo Atual
149	2	PASSIVO	2.117.545,35C
150	2.1	PASSIVO CIRCULANTE	243.079,50C
164	2.1.3	FORNECEDORES	237.083,66C
165	2.1.3.01	FORNECEDORES PAGAR	237.083,66C
930	2.1.3.01.002	FORNECEDORES A PAGAR	237.083,66C
169	2.1.4	OBRIGAÇÕES TRIBUTÁRIAS	2.478,19C
170	2.1.4.01	IMPOSTOS E CONTRIBUIÇÕES A RECOLHER	2.478,19C
479	2.1.4.01.015	SIMPLES NACIONAL A RECOLHER	2.478,19C
185	2.1.5	OBRIGAÇÕES TRABALHISTA E PREVIDENCIÁRIA	3.517,65C
186	2.1.5.01	OBRIGAÇÕES COM O PESSOAL	2.614,91C
187	2.1.5.01.001	SALÁRIOS E ORDENADOS A PAGAR	2.614,91C
190	2.1.5.02	OBRIGAÇÕES SOCIAIS	902,74C
191	2.1.5.02.001	INSS A RECOLHER	563,85C
192	2.1.5.02.002	FGTS A RECOLHER	338,89C
503	2.2	PASSIVO NÃO-CIRCULANTE	453.117,02C
217	2.2.1	PASSIVO EXIGÍVEL A LONGO PRAZO	453.117,02C
218	2.2.1.01	EMPRÉSTIMOS E FINANCIAMENTOS	453.117,02C
221	2.2.1.01.003	FINANCIAMENTOS	453.117,02C
925	2.2.1.01.003.002	EMPRESTIMO BANCARIO SICOOB	62.693,34C
927	2.2.1.01.003.003	EMPRESTIMO E FINANCIAMENTO DE IMOVEL	10.423,68C
935	2.2.1.01.003.004	FINANCIAMENTO DE VEICULOS	380.000,00C
242	2.3	PATRIMÔNIO LÍQUIDO	1.421.348,83
243	2.3.1	CAPITAL SOCIAL	20.000,00C
244	2.3.1.01	CAPITAL SUBSCRITO	20.000,00C
245	2.3.1.01.001	CAPITAL SOCIAL	20.000,00C
264	2.3.5	LUCROS OU PREJUÍZOS ACUMULADOS	1.401.348,83C
265	2.3.5.01	LUCROS OU PREJUÍZOS ACUMULADOS	1.401.348,83C
266	2.3.5.01.001	LUCROS ACUMULADOS	1.401.348,83C

RECONHECEMOS A EXATIDÃO DO PRESENTE BALANÇO PATRIMONIAL ENCERRADO EM 31/12/2024 TOTALIZANDO NO ATIVO E PASSIVO: R$ 2.117.545,35 (dois milhões cento e dezessete mil quinhentos quarenta e cinco reias e trinta e cinco centavos).

IMPERATRIZ, 31 de Dezembro de 2024

ANTONIO HENRIQUE ALVES DA CRUZ
ADMINISTRADOR
CPF: 018.802.863-35

PEDRO JOSE RIBEIRO FILHO
Reg. no CRC - MA sob o No. 004942/0-9
CPF: 116.224.741-04

BURITICUPU-MA
Proc. 120309/2025
Fls. 1369
Rub.

DEMONSTRAÇÃO DO RESULTADO DO EXERCÍCIO EM 31/12/2024

CEITA BRUTA		
VENDA DE MERCADORIAS	439.890,98	439.890,98
DUÇÕES		
(-) ICMS	(9.139,00)	
(-) SIMPLES NACIONAL	(30.955,68)	(40.094,68)
CEITA LÍQUIDA		399.796,30
V		
CUSTOS DAS MERCADORIAS VENDIDAS	(182.557,44)	(182.557,44)
CRO BRUTO		217.238,86
SPESAS OPERACIONAIS		(102.206,40)
SPESAS COM VENDAS		
COMISSÕES	(5.556,00)	
FRETES E CARRETOS	(5.481,00)	(11.037,00)
SPESAS ADMINISTRATIVAS		
SALÁRIOS E ORDENADOS	(41.277,46)	
13° SALÁRIO	(2.824,00)	
FÉRIAS	(2.824,00)	
FGTS	(3.678,72)	
ALUGUÉIS DE IMÓVEIS	(18.000,00)	
ENERGIA ELÉTRICA	(8.189,00)	
ÁGUA E ESGOTO	(1.691,00)	
TELEFONE	(2.036,00)	
MATERIAL DE USO E CONSUMO	(4.409,22)	
INTERNET	(1.440,00)	
HON[illegible]ARIOS CONTABEIS	(4.800,00)	(91.169,40)
SULTADO OPERACIONAL		115.032,46

IPERATRIZ, 31 de Dezembro de 2024

TONIO HENRIQUE ALVES DA CRUZ
MINISTRADOR
F: 018.802.863-35

PEDRO JOSE RIBEIRO FILHO
Reg. no CRC - MA sob o No. 004942/0-9
CPF: 116.224.741-04

.N.P.J.: 26.504.788/0001-67 Número livro: 0001
ısc. Junta Comercial: 21102128330 Data: 08/11/2016 Emissão:
ıdereço: Avenida CASTELO BRANCO, 5, VILA VITORIA, IMPERATRIZ/MA, CEP 65918-003 Hora: 15:36
ɛríodo: 01/01/2024 - 31/12/2024

BURITICUPU-MA
Proc. 1303001 2025
Fls. 1310
Rub.

DEMONSTRAÇÃO DO RESULTADO DO EXERCÍCIO EM 31/12/2024

SULTADO ANTES DO IR E CSL	115.032,46
CRO LÍQUIDO DO EXERCÍCIO	115.032,46

PERATRIZ, 31 de Dezembro de 2024

TONIO HENRIQUE ALVES DA CRUZ
MINISTRADOR
F: 018.802.863-35

PEDRO JOSE RIBEIRO FILHO
Reg. no CRC - MA sob o No. 004942/0-9
CPF: 116.224.741-04

ıpresa: A H ALVES DA CRUZ COMERCIO E REPRESENTAC
ıdereço: Avenida CASTELO BRANCO, 5
.dade: IMPERATRIZ CEP.: 65918-003
NPJ: 26.504.788/0001-67
ısc.Est.: 125082886

BURITICUPU-MA
Proc. 1203001 2025
Fls. 311
Rub

ɛríodo: 01/01/2024 a 31/12/2024

Ê S	ANO	Saídas R$	Servicos R$	Outros R$	Total R$
aneiro	2024	37.268,84	0,00	0,00	37.268,84
evereiro	2024	9.416,71	0,00	0,00	9.416,71
arço	2024	52.640,44	0,00	0,00	52.640,44
ɔril	2024	23.366,12	0,00	0,00	23.366,12
aio	2024	39.745,83	0,00	0,00	39.745,83
ınho	2024	19.573,12	0,00	0,00	19.573,12
ılho	2024	39.196,43	0,00	0,00	39.196,43
gosto	2024	44.705,25	0,00	0,00	44.705,25
ɛtembro	2024	24.881,71	0,00	0,00	24.881,71
ıtubro	2024	51.872,16	0,00	0,00	51.872,16
ɔvembro	2024	59.053,07	0,00	0,00	59.053,07
ɛzembro	2024	38.171,30	0,00	0,00	38.171,30
ɔtais		439.890,98	0,00	0,00	439.890,98

ANTONIO HENRIQUE ALVES DA CRUZ
ADMINISTRADOR
C.P.F.: 018.802.863-35

PEDRO JOSE RIBEIRO FILHO
Contador
Registro no C.R.C.: 004942/0-9
C.P.F.: 116.224.741-04

Empresa: **A H ALVES DA CRUZ COMERCIO E REPRESENTACOES - EPP**
Inscrição: 26.504.788/0001-67
Endereço: Avenida CASTELO BRANCO, 5, VILA VITORIA, IMPERATRIZ/MA, CEP 65918-003
Período: 01/01/2024 - 31/12/2024
Insc. Junta Comercial: 21102128330 Data: 08/11/2016

Página: 0001
Número livro: 0001
Emissão: 17/01/2025
Hora: 21:52:12

BURITICUPU MA
Proc. 1205001 2025
Fls. 312
Rub.

COEFICIENTES DE ANÁLISES EM 31/12/2024

Coeficiente	Fórmula	Valor	Resultado
Índice de Liquidez Geral	Ativo Circulante + Realizável Longo Prazo / Passivo Circulante + Passivo Não-Circulante	1.215.435,72 + 22.705,92 / 243.079,50 + 453.117,02	1,78
Índice de Liquidez Corrente	Ativo Circulante / Passivo Circulante	1.215.435,72 / 243.079,50	5,01
Índice de Liquidez Seca	Ativo Circulante - Estoque / Passivo Circulante	1.215.435,72 – 877.644,23 / 243.079,50	1,39
Índice de Solvência Geral	Ativo / Passivo Circulante + Passivo Não-Circulante	2.117.545,35 / 243.079,50 + 453.117,02	3,04
Índice de Capital de Terceiros	Passivo Circulante + Passivo Não-Circulante / Patrimônio Líquido	243.079,50 + 453.117,02 / 1.421.348,83	0,49
Índice de Endividamento Geral	Passivo Circulante + Passivo Não-Circulante / Passivo Total	243.079,50 + 453.117,02 / 2.117.545,35	0,33
Índice de Endividamento Corrente	Passivo Circulante / Patrimônio Líquido + Resultado de Exer. Futuros	243.079,50 / 1.425.348,83+ 0,00	0,17
Índice de Dívida a Curto Prazo	Passivo Circulante / Passivo Não-Circulante	243.079,50 / 453.117,02	0,53
Grau de Endividamento	Passivo Circulante + Passivo Não-Circulante / Ativo	243.079,50 + 453.117,02 / 2.117.545,35	0,33
Margem Operacional	Lucro/Prejuízo Operacional / Receitas de Vendas	217.238,86 / 439.890,98	0,49
Rentabilidade do Ativo	Lucro/Prejuízo do Exercício / Ativo	115.032,46 / 2.117.545,35	0,05

IMPERATRIZ, 31 de Dezembro de 2024

ANTONIO HENRIQUE ALVES DA CRUZ
ADMINISTRADOR
CPF: 018.802.863-35

PEDRO JOSE RIBEIRO FILHO
Reg. no CRC - MA sob o No. 004942/0-9
CPF: 116.224.741-04

Empresa: **A H ALVES DA CRUZ COMERCIO E REPRESENTACOES - EPP**
Inscrição: 26.504.788/0001-67
Endereço: Avenida AV CASTELO BRANCO, 5, VILA VITORIA, IMPERATRIZ/MA, CEP 65918-003
Período: 01/01/2024 - 31/12/2024

Página: 0001
Número livro: 0001
Emissão: 17/01/2025
Hora: 18:03:53

NOTAS EXPLICATIVAS ÀS DEMONSTRAÇÕES CONTÁBEIS EM 31 DE DEZEMBRO DE 2024

As Demonstrações Contábeis e as Notas Explicativas são elaboradas em conformidade com a Lei nº 4.320/1964, o Decreto-Lei nº 200/1967, o Decreto nº 93.872/1986, a Lei nº 10.180/2001 e a Lei Complementar nº 101/2000 e com as Normas Brasileiras de Contabilidade Técnicas do Setor Público (NBCT SP), do Conselho Federal de Contabilidade (CFC), do Manual de Contabilidade Aplicada ao Setor Público (MCASP) e do Manual SIAFI – ambos da Secretaria do Tesouro Nacional.

BURITICUPU MA
Proc. 120300 2025
Fls. 1313
Rub.

Notas Explicativas às Demonstrações Contábeis da Empresa

A H ALVES DA CRUZ COMERCIO E REPRESENTACOES - EPP é uma Empresário Individual, com sede e foro na cidade de Imperatriz/MA, tendo como objeto social Comércio Atacadista de Artigos de Armarinho, com início das atividades em 08/11/2016.

Das demonstrações contábeis

As demonstrações contábeis foram elaboradas em consonância com os Princípios Fundamentais de Contabilidade e demais práticas emanadas da legislação societária brasileira.

Aplicações Financeiras

Estão registrados ao custo de aplicação, acrescidos dos rendimentos proporcionais até a data do Balanço 31 de dezembro de 2024.

Direitos e obrigações

Estão demonstrados pelos valores históricos, acrescidos das correspondentes variações monetárias e encargos financeiros, observando o regime de competência;

Imobilizado

Demonstrado pelo custo de aquisição, deduzido da depreciação acumulada calculada pelo método linear.

Ajuste de avaliação patrimonial

A empresa nunca efetuou ajuste de avaliação patrimonial. Investimentos em

empresas coligadas e controladas

A empresa não participa do capital social de outras sociedades. Impostos

Federais

A empresa está no regime do Simples Nacional e contabiliza os encargos tributários pelo regime de competência.

Empréstimos e financiamentos

A empresa conta com um passivo, relacionado à empréstimos e financiamentos, no valor de R$ 453.117,02

(quatrocentos cinquenta e tres mil cento e dezessete reais e dois centavos), junto à instituições financeiras nacional.

Responsabilidades e contingências

Não há passivo contingente registrado contabilmente, tendo em vista que o administrador da empresa, escudados em opinião de seus consultores e advogados, não apontam contingências de quaisquer naturezas.

MPERATRIZ, 31 de Dezembro de 2024

Empresa: **A H ALVES DA CRUZ COMERCIO E REPRESENTACOES - EPP**
Inscrição: 26.504.788/0001-67
Endereço: Avenida AV CASTELO BRANCO, 5, VILA VITORIA, IMPERATRIZ/MA, CEP 65918-003
Período: 01/01/2024 - 31/12/2024

Página: 0002
Número livro: 0001
Emissão: 17/01/2025
Hora: 18:03:53

Capital Social

O capital social é de R$ 20.000,00, (Vinte mil reais), dividido em 20.000 quotas de R$ 1.00 (um real), totalmente integralizado, apresentando a seguinte composição:

Nome do Titular ANTONIO HENRIQUE ALVES DA CRUZ – participação percentual 100% sobre o Capital

Eventos subsequentes

O administrador declara a inexistência de fatos ocorridos subsequentemente à data de encerramento do exercício que venham a ter efeito relevante sobre a situação patrimonial ou financeira da empresa ou que possam provocar efeitos sobre seus resultados futuros.

BURITICUPU-MA
Proc. 1203001 2025
Fls. 1314
Rubr.

Imperatriz/MA, 31 de dezembro de 2024

ANTONIO HENRIQUE ALVES DA CRUZ
CPF 018.802.863-35
ADMINISTRADOR

PEDRO JOSE RIBEIRO FILHO
CPF 116.224.741-04
CONTADOR

Sistema licenciado para PEDRO JOSE RIBEIRO FILHO

BURITICUPU-MA
Proc. 1203009 2025
Fls. 1315
Rub.

ASSINATURA ELETRÔNICA

Certificamos que o ato da empresa A H ALVES DA CRUZ COMERCIO E REPRESENTACOES - EPP consta assinado digitalmente por:

IDENTIFICAÇÃO DO(S) ASSINANTE(S)	
CPF/CNPJ	Nome
01880286335	ANTONIO HENRIQUE ALVES DA CRUZ
11622474104	PEDRO JOSE RIBEIRO FILHO

JUCEMA

CERTIFICO O REGISTRO EM 31/01/2025 10:01 SOB Nº 20250088614.
PROTOCOLO: 250088614 DE 30/01/2025.
CÓDIGO DE VERIFICAÇÃO: 12501760920. CNPJ DA SEDE: 26504788000167.
NIRE: 21102128330. COM EFEITOS DO REGISTRO EM: 21/01/2025.
A H ALVES DA CRUZ COMERCIO E REPRESENTACOES - EPP

CARLOS ANDRÉ DE MORAES PEREIRA
SECRETÁRIO-GERAL
www.empresafacil.ma.gov.br

A validade deste documento, se impresso, fica sujeito à comprovação de sua autenticidade nos respectivos portais, informando seus respectivos códigos de verificação.

Ministério da Indústria e Comércio Exterior e Serviços
Secretaria Especial da Micro e Pequena Empresa
Departamento de Registro Empresarial e Integração

JUCEMA

BURITICUPU MA
Proc. 1303001 2025
Fls. 1326
Rub.

TERMO DE AUTENTICAÇÃO - LIVRO DIGITAL

Declaro exatos os Termos de Abertura e de Encerramento do Livro Digital com características abaixo, conferido e autenticado por ISABELA PALUSKI, sob a autenticidade n° 12501785567 em 31/01/2025, protocolo 250088762. Para validação de Autenticação dos Termos, deverá ser acessado o Portal de Serviços / verificação de documentos do Empreendedor (http://www.empresafacil.ma.gov.br) e informar o código de verificação.

Identificação de Empresa	
Nome Empresarial:	A H ALVES DA CRUZ COMERCIO E REPRESENTACOES - EPP
Número de Registro:	21102128330
CNPJ:	26504788000167
Município:	Imperatriz

Identificação de Livro Digital	
Tipo de Livro:	DIÁRIO
Número de Ordem:	3
Período de Escrituração:	01/12/2024 - 31/12/2024

Assinante(s)	Nome	CRC/OAB
01880286335	ANTONIO HENRIQUE ALVES DA CRUZ	
11622474104	PEDRO JOSE RIBEIRO FILHO	MA0049420
26504788000167	A H ALVES DA CRUZ COMERCIO E REPRESENTACOES - EPP	

CERTIFICO A AUTENTICAÇÃO EM 31/01/2025 12:40 SOB N° 20250088762.
PROTOCOLO: 250088762 DE 21/01/2025. CÓDIGO DE VERIFICAÇÃO:
12501785567. NIRE: 21102128330.
A H ALVES DA CRUZ COMERCIO E REPRESENTACOES - EPP

JUCEMA

ISABELA PALUSKI
RESPONSÁVEL PELA AUTENTICAÇÃO
SÃO LUÍS, 31/01/2025
empresafacil.ma.gov.br

A validade deste documento, se impresso, fica sujeito à comprovação de sua autenticidade nos respectivos portais, informando seus respectivos códigos de verificação.

54.015.202 SAMYRA ALVES NOVAIS

BURITICUPU MA
Proc. 003001 2025
Fls. 13
Rub.

ATESTADO DE CAPACIDADE TECNICA

A empresa **54.015.202 SAMYRA ALVES NOVAIS**, pessoa jurídica de direito privado, inscrita no CNPJ sob o nº 54.015.202/0001-36, sediada na Av. Castelo Branco, 13C, Vila Vitoria, CEP: 65918-003, em Imperatriz, MA, por sua representante legal abaixo assinada,

ATESTA por meio deste para os devidos fins legais de direito que a empresa **A H ALVES DA CRUZ COMERCIO E REPRESENTAÇÕES, CNPJ: 26.504.788/0001-67**, com endereço na Rua Av. Castelo Branco, 05, Vila Vitoria, CEP: 65.900-000, em Imperatriz, MA já contratou com nossa empresa fornecendo **MATERIAIS DE EXPEDIENTE, DE ARMARINHO, ENFEITES PARA NATAL E ETC**.

A atestada foi cumpridora de suas responsabilidades, tendo aptidão e honestidade, honrando satisfatoriamente todos os seus compromissos para nossa instituição, não restando nada que desabone.

Imperatriz MA – 07 de janeiro de 2025

Documento assinado digitalmente
gov.br SAMYRA ALVES NOVAIS
Data: 10/01/2025 08:32:25-0300
Verifique em https://validar.iti.gov.br

54.015.202 SAMYRA ALVES NOVAIS
CNPJ sob o nº 54.015.202/0001-36
SAMYRA ALVES NOVAIS
CPF: 636.454.373-12
Socia adm.

RECEBEMOS DE A H ALVES DA CRUZ COMERCIO E REPRESENTACOES OS PRODUTOS / SERVIÇOS CONSTANTES DA NOTA FISCAL INDICADO AO LADO EMISSÃO: 24/12/2024 - DEST. / REM.: SAMYRA ALVES NOVAIS - VALOR TOTAL: R$ 23.186,24		NF-e **Nº 000.000.282** SÉRIE 001
DATA DE RECEBIMENTO	IDENTIFICAÇÃO E ASSINATURA DO RECEBEDOR	

IDENTIFICAÇÃO DO EMITENTE	**DANFE**	
A H ALVES DA CRUZ COMERCIO E REPRESENTACOES .AV CASTELO BRANCO, 05 - VILA VITORIA - CEP:65918-003 - IMPERATRIZ - MA TEL: (63)3215-5699	**DOCUMENTO AUXILIAR DA NOTA FISCAL ELETRÔNICA** 0 - ENTRADA 1 - SAÍDA **1** **Nº 000.000.282** fl. 1 /3 SÉRIE 001	CHAVE DE ACESSO 2124 1226 5047 8800 0167 5500 1000 0002 8213 3827 5040 Consulta de autenticidade no portal nacional da NF-e www.nfe.fazenda.gov.br/portal ou no site da Sefaz Autorizadora
NATUREZA DE OPERAÇÃO VENDA MERCADORIA DENTRO UF - SAIDA		PROTOCOLO DE AUTORIZAÇÃO DE USO 421240046257827 24/12/2024 15:50:24
INSCRIÇÃO ESTADUAL 125082886	INSCRIÇÃO ESTADUAL DO SUBST. TRIB.	CNPJ / CPF 26.504.788/0001-67

BURITICUPU-MA
Proc. 1203001 2025
Fls. 138
Rub

DESTINATÁRIO / REMETENTE

NOME / RAZÃO SOCIAL			CNPJ / CPF	DATA DA EMISSÃO
SAMYRA ALVES NOVAIS			54.015.202/0001-36	24/12/2024
ENDEREÇO	BAIRRO / DISTRITO	CEP		DATA SAÍDA / ENTRADA
AVENIDA CASTELO BRANCO,, 13C	VILA VITORIA	65918-003		24/12/2024
MUNICÍPIO	FONE / FAX	UF	INSCRIÇÃO ESTADUAL	HORA DA SAÍDA
IMPERATRIZ		MA	128437421	15:50:15

FATURA	NÚMERO	VALOR ORIGINAL	VALOR DESCONTO	VALOR LÍQUIDO
DADOS DA FATURA	282	23.186,24	0,00	23.186,24

DUPLICATAS

Nº DUPLICATA	VENC.	VALOR	Nº DUPLICATA	VENC.	VALOR	Nº DUPLICATA	VENC.	VALOR	Nº DUPLICATA	VENC.	VALOR
001	23/01/2025	7.728,75	002	22/02/2025	7.728,75	003	24/03/2025	7.728,74			

CÁLCULO DO IMPOSTO

BASE DE CÁLCULO DO ICMS	VALOR DO ICMS	BASE CÁLC. ICMS SUBST.	VALOR DO ICMS SUBST.	VALOR APROX. DOS TRIBUTOS	VALOR TOTAL DOS PRODUTOS
0,00	0,00	0,00	0,00	8.427,19	23.186,24
VALOR DO FRETE	**VALOR DO SEGURO**	**DESCONTO**	**OUTRAS DESP. ACESS.**	**VALOR DO IPI**	**VALOR TOTAL DA NOTA**
0,00	0,00	0,00	0,00	0,00	23.186,24

TRANSPORTADOR / VOLUMES TRANSPORTADOS

RAZÃO SOCIAL	FRETE POR CONTA	CÓDIGO ANTT	PLACA DO VEÍCULO	UF	CNPJ / CPF
	0 - REMETENTE				
ENDEREÇO	MUNICÍPIO			UF	INSCRIÇÃO ESTADUAL
QUANTIDADE	ESPÉCIE	MARCA	NUMERAÇÃO	PESO BRUTO	PESO LÍQUIDO

DADOS DO PRODUTO / SERVIÇOS

CÓDIGO DO PROD. / SERV.	DESCRIÇÃO DO PRODUTO / SERVIÇO	NCM / SH	CSOSN / CST	CFOP	UNID.	QUANT.	VALOR UNITÁRIO	VALOR TOTAL	DESCONTO	BASE CÁLC. ICMS	VALOR I.C.M.S.	VALOR I.P.I.	ALÍQUOTAS ICMS	ALÍQUOTAS IPI
0001	A.ARVORE DE NATAL 100TIPS C/BASE PLASTI BRANC 1,2M	95051000	1102	5102	UN	3,000	39,00	117,00	0,00	0,00	0,00	0,00	0,00	0,00
FU19611	ANIMAIS EMBORRACHADOS FUTURO	95030039	0102	5102	UN	12,000	24,50	294,00	0,00	0,00	0,00	0,00	0,00	0,00
10401	APONTADOR PLAST C/ DEPOSITO 6 CM C/24 GATTE	82141000	0102	5102	PA	1,000	37,78	37,78	0,00	0,00	0,00	0,00	0,00	0,00
10402	APONTADOR PLAST DUPLO C. DEPOSITO C/12 GATTE	82141000	0102	5102	PA	1,000	37,78	37,78	0,00	0,00	0,00	0,00	0,00	0,00
10400	APONTADOR PLAST. SIMPLES CX C/24 GATTE	82141000	0102	5102	PA	1,000	9,56	9,56	0,00	0,00	0,00	0,00	0,00	0,00
0	BACIA 80L MERCOMPLAS	39241000	0102	5102	UN	12,000	44,99	539,88	0,00	0,00	0,00	0,00	0,00	0,00
0	BALDE 100L C/ TAMPA MERCOMPLAS	39241000	0102	5102	UN	12,000	49,99	599,88	0,00	0,00	0,00	0,00	0,00	0,00
0	BALDE 60L C/ TAMPA MERCOMPLAS	39241000	0102	5102	UN	12,000	39,99	479,88	0,00	0,00	0,00	0,00	0,00	0,00
17514	BALDE REFORCADO N. 12 PRETO PRATIC	39241000	0102	5102	UN	12,000	8,99	107,88	0,00	0,00	0,00	0,00	0,00	0,00
2023	BARBANTE N 6 CORES SORTIDAS PLUMA	52053100	0102	5102	UN	120,000	15,99	1.918,80	0,00	0,00	0,00	0,00	0,00	0,00
2024	BARBANTE N 8 CORES SORTIDAS PLUMA	52053100	0102	5102	UN	120,000	15,99	1.918,80	0,00	0,00	0,00	0,00	0,00	0,00
73946007	BOLA DE NATAL C/GLITER C/3 UND ROSA CLARO 6CM DeA	95051000	1102	5102	PA	12,000	6,79	81,48	0,00	0,00	0,00	0,00	0,00	0,00
FU1022	BONECA FUTURO	95030022	1102	5102	UN	12,000	17,00	204,00	0,00	0,00	0,00	0,00	0,00	0,00
906380	BORRACHA TOPPER TRIS HOLICDOP PT 24UN SUMMIT	40169200	0102	5102	UN	6,000	12,08	72,48	0,00	0,00	0,00	0,00	0,00	0,00

DADOS ADICIONAIS

INFORMAÇÕES COMPLEMENTARES	RESERVADO AO FISCO
CLIENTE: (1069) SAMYRA ALVES NOVAIS - SAMYRA VARIEDADES - ATEND.: PROPRIETARIO - VENDA(S): 11596 - [BOL"2025-1/3" 23/01/2025 R$ 7.728,75] [BOL"2025-2/3" 22/02/2025 R$ 7.728,75] [BOL"2025-3/3" 24/03/2025 R$ 7.728,74]|DOC EMITIDO POR OPTANTE SIMPLES NACIONAL LC 123/2006 NAO GERA DIREITO A CREDITO DE ICMS|CSOSN.: 102=23.186,24|Trib. aprox. R$ 4.253,66 Federal e 4.173,52 Estadual, Fonte:IBPT/empresometro.com.br	

IDENTIFICAÇAO DO EMITENTE

A H ALVES DA CRUZ COMERCIO E REPRESENTACOES

.AV CASTELO BRANCO, 05 - VILA VITORIA - CEP:65918-003 - IMPERATRIZ - MA
TEL: (63)3215-5699

DANFE

DOCUMENTO AUXILIAR DA NOTA FISCAL ELETRÔNICA

0 - ENTRADA
1 - SAÍDA **1**

Nº 000.000.282 fl. 2 /3
SÉRIE 001

CHAVE DE ACESSO
2124 1226 5047 8800 0167 5500 1000 0002 8213 3827 5040

Consulta de autenticidade no portal nacional da NF-e
www.nfe.fazenda.gov.br/portal
ou no site da Sefaz Autorizadora

NATUREZA DE OPERAÇÃO
VENDA MERCADORIA DENTRO UF - SAIDA

PROTOCOLO DE AUTORIZAÇÃO DE USO
421240046257827 24/12/2024 15:50:24

INSCRIÇÃO ESTADUAL
125082886

INSCRIÇÃO ESTADUAL DO SUBST. TRIB.

CNPJ / CPF
26.504.788/0001-67

BURITICUPU-MA
Proc. 1303001 2025
Fls. 1319
Rub.

CONTINUAÇÃO DOS DADOS DO PRODUTO / SERVIÇOS

CÓDIGO DO PROD. / SERV.	DESCRIÇÃO DO PRODUTO / SERVIÇO	NCM / SH	CSOSN / CST	CFOP	UNID.	QUANT.	VALOR UNITÁRIO	VALOR TOTAL	DESCONTO	BASE CÁLC. ICMS	VALOR I.C.M.S.	VALOR I.P.I.	ALÍQUOTAS ICMS	ALÍQUOTAS IPI
FU18113	BRINQUEDO SENDO PISTOLA DE AGUA FUTURO	95030099	1102	5102	UN	24,000	8,07	193,68	0,00	0,00	0,00	0,00	0,00	0,00
2023	CADERNO UNIV. CAPA DURA 96 FOLHAS JANDAIA	48202000	0102	5102	UN	200,000	7,99	1.598,00	0,00	0,00	0,00	0,00	0,00	0,00
MB54303	CALCULADORA ELETRONICA MBTECH	84701000	0102	5102	UN	12,000	21,99	263,88	0,00	0,00	0,00	0,00	0,00	0,00
876	CANECA ESCOLAR PRATIC	39241000	1102	5102	UN	240,000	3,20	768,00	0,00	0,00	0,00	0,00	0,00	0,00
0	CANECA PEQUENA AZUL MERCONPLAS	39241000	0102	5102	UN	120,000	2,40	288,00	0,00	0,00	0,00	0,00	0,00	0,00
10604	CANETINHA HIDROCOR KIDS 12 CORES GATTE	96082000	0102	5102	UN	120,000	3,99	478,80	0,00	0,00	0,00	0,00	0,00	0,00
FU19097	CARRO A FRICCAO FUTURO	95030080	0102	5102	UN	12,000	14,24	170,88	0,00	0,00	0,00	0,00	0,00	0,00
FU3397	CARRO CONTROLE REMOTO 2 FUNCOES FUTURO	95030097	0102	5102	UN	12,000	19,90	238,80	0,00	0,00	0,00	0,00	0,00	0,00
FUY374	CESTO ORGANIZADOR EM PLASTICO FUTURO	39249000	1102	5102	UN	12,000	7,99	95,88	0,00	0,00	0,00	0,00	0,00	0,00
FUY375	CESTO ORGANIZADOR EM PLASTICO FUTURO	39249000	1102	5102	UN	12,000	8,50	102,00	0,00	0,00	0,00	0,00	0,00	0,00
10102	COLA BASTAO 21G PCT C/12 GATTE	35061090	1102	5102	PA	1,000	17,70	17,70	0,00	0,00	0,00	0,00	0,00	0,00
10011	COLA BASTAO PVA 10G PCT C/12 PCS GATTE	35061090	0102	5102	PA	1,000	11,90	11,90	0,00	0,00	0,00	0,00	0,00	0,00
173350000	COLA PARA EVA E ISOPOR SEM COR C/12UN ACRILEX	96082000	0102	5102	PA	4,000	46,58	186,32	0,00	0,00	0,00	0,00	0,00	0,00
6007	COLA QUENTE BASTAO FINA 1KG GATTE	35061090	0102	5102	CX	3,000	54,99	164,97	0,00	0,00	0,00	0,00	0,00	0,00
6008	COLA QUENTE BASTAO GROSSA 1KG GATTE	35061090	0102	5102	CX	3,000	54,99	164,97	0,00	0,00	0,00	0,00	0,00	0,00
FUY931	CONJUNTO 4 PCS DE MINI PORTA CONDIMENTOS FUTURO	70134900	0102	5102	UN	12,000	12,50	150,00	0,00	0,00	0,00	0,00	0,00	0,00
1359	COPO VIDRO 295ML FUTURO	70134290	1102	5102	UN	36,000	5,50	198,00	0,00	0,00	0,00	0,00	0,00	0,00
015180519	CORRETIVO LIQ. ESCOLAR 18ML BRANCO C/6 UN ACRILEX	38249929	0102	5102	PA	6,000	17,94	107,64	0,00	0,00	0,00	0,00	0,00	0,00
80526001	ENFEITE NATAL LACO METALIZADO C6 DOURADO FLOR ARTE	95051000	0102	5102	UN	12,000	6,02	72,24	0,00	0,00	0,00	0,00	0,00	0,00
614618	ESTILETE BAZZE PLAST B4002 L LARG CX 12UN SUMMIT	82119390	0102	5102	UN	6,000	23,16	138,96	0,00	0,00	0,00	0,00	0,00	0,00
9728	EVA 40X48CM AMARELO GATTE	40021911	0102	5102	UN	40,000	1,40	56,00	0,00	0,00	0,00	0,00	0,00	0,00
9724	EVA 40X48CM BRANCO GATTE	40021911	0102	5102	UN	40,000	1,40	56,00	0,00	0,00	0,00	0,00	0,00	0,00
9825	EVA NEON GLITTER 40X48CM AMARELO GATTE	40021911	0102	5102	UN	40,000	2,99	119,60	0,00	0,00	0,00	0,00	0,00	0,00
7508	FACA CHEF DAILY CB PT 8 ETILUX	82119210	0102	5102	UN	24,000	19,99	479,76	0,00	0,00	0,00	0,00	0,00	0,00
6355/7	FACA COZINHA PRAT CB COLOR 7 ETILUX	82119210	0102	5102	UN	24,000	10,29	246,96	0,00	0,00	0,00	0,00	0,00	0,00
7[illegible]508	FACA DE CARNE CB BR TRAD 08 ETILUX	82119100	1102	5102	UN	24,000	24,70	592,80	0,00	0,00	0,00	0,00	0,00	0,00
[illegible]7	FACA PEIXEIRA CB COLOR 7 ETILUX	82119210	0102	5102	UN	24,000	11,29	270,96	0,00	0,00	0,00	0,00	0,00	0,00
7875118	FACAO MATO PT GRANEL BERG 18 ETILUX	82119100	1102	5102	UN	24,000	22,50	540,00	0,00	0,00	0,00	0,00	0,00	0,00
77556002	FESTAO C/5 FITAS VERDE BRANCO 2MX9CM DeA	95051000	1102	5102	PA	24,000	5,54	132,96	0,00	0,00	0,00	0,00	0,00	0,00
7755503	FESTAO MATTE C/6 FITAS DOURADO 2MX9CM FLORARTE	95051000	1102	5102	PA	12,000	7,68	92,16	0,00	0,00	0,00	0,00	0,00	0,00
47	FITA ADESIVA 45X40 C/5 AMARELA SUPERFITAS	39211900	0102	5102	PA	4,000	30,75	123,00	0,00	0,00	0,00	0,00	0,00	0,00
14	FITA ADESIVA 45X40 C/5 VERMELHA SUPERFITAS	39211900	0102	5102	PA	4,000	30,75	123,00	0,00	0,00	0,00	0,00	0,00	0,00
1574	FITAS ADESIVAS 45X40 AZUL SUPERFITAS	39191010	0102	5102	UN	4,000	5,99	23,96	0,00	0,00	0,00	0,00	0,00	0,00
CO6963640	GARRAFA INOX COLOR COFFEE 480ML FRATELLI	96170010	0102	5102	UN	6,000	40,79	244,74	0,00	0,00	0,00	0,00	0,00	0,00
09111	GIZ DE CERA 12UNDS 112G ACRILEX	96099000	0102	5102	UN	36,000	6,99	251,64	0,00	0,00	0,00	0,00	0,00	0,00
09012	GIZ DE CERA 12UNDS 48G ACRILEX	96099000	0102	5102	UN	60,000	3,99	239,40	0,00	0,00	0,00	0,00	0,00	0,00
7002	GLITER POT 3G VERMELHO GATTE	39202090	0102	5102	UN	60,000	0,76	45,60	0,00	0,00	0,00	0,00	0,00	0,00
0	GRAMPEADOR COLOR LYKE	84729040	1102	5102	UN	12,000	16,99	203,88	0,00	0,00	0,00	0,00	0,00	0,00
FUY77	JARRA VIDRO 500ML FUTURO	70134290	1102	5102	UN	6,000	8,45	50,70	0,00	0,00	0,00	0,00	0,00	0,00
379CZ	JOGO DE FACAS MATO GROSSO 6 PCS CINZA UNIVENDAS	82159990	1102	5102	PA	24,000	11,99	287,76	0,00	0,00	0,00	0,00	0,00	0,00
379CZ	JOGO DE FACAS MATO GROSSO C/6 PCS CINZA UNIVENDAS	82159990	1102	5102	PA	24,000	11,99	287,76	0,00	0,00	0,00	0,00	0,00	0,00
378CZ	JOGO DE GARFOS MATO GROSSO 6 PCS CINZA UNIVENDAS	82159990	1102	5102	PA	24,000	11,99	287,76	0,00	0,00	0,00	0,00	0,00	0,00
058220000	KIMELEKA GLITTER 12X180G ACRILEX	95030080	1102	5102	UN	2,000	84,00	168,00	0,00	0,00	0,00	0,00	0,00	0,00
GLP0311	KIT FACAS DE CASA COLOR N. 6.7,8 UNIVENDAS	82159990	1102	5102	PA	12,000	17,99	215,88	0,00	0,00	0,00	0,00	0,00	0,00
10006	LAPIS GRAFITE HEXAGONAL CX C/144 GATTE	35061090	0102	5102	CX	2,000	47,00	94,00	0,00	0,00	0,00	0,00	0,00	0,00
10008	LAPIS GRAFITE RED C/ BOR TABUADA CX C/72 UN GATTE	35061090	0102	5102	CX	2,000	39,90	79,80	0,00	0,00	0,00	0,00	0,00	0,00
10001	LAPIS HEXAGONAL 12 CORES GATTE	35061090	0102	5102	UN	60,000	3,99	239,40	0,00	0,00	0,00	0,00	0,00	0,00
10515	MARC. DE QUADRO BRANCO AZUL RECARREGAV C/12 GATTE	96082000	0102	5102	PA	1,000	37,00	37,00	0,00	0,00	0,00	0,00	0,00	0,00
10500	MARCA TEXTO AMARELO CX C/12 GATTE	96082000	0102	5102	PA	6,000	17,70	106,20	0,00	0,00	0,00	0,00	0,00	0,00

IDENTIFICAÇAO DO EMITENTE

A H ALVES DA CRUZ COMERCIO E REPRESENTACOES

.AV CASTELO BRANCO, 05 - VILA VITORIA - CEP:65918-003 - IMPERATRIZ - MA
TEL: (63)3215-5699

DANFE

DOCUMENTO AUXILIAR DA NOTA FISCAL ELETRÔNICA

0 - ENTRADA
1 - SAÍDA **1**

Nº 000.000.282 fl. 3 /3
SÉRIE 001

CHAVE DE ACESSO
2124 1226 5047 8800 0167 5500 1000 0002 8213 3827 5040

Consulta de autenticidade no portal nacional da NF-e www.nfe.fazenda.gov.br/portal ou no site da Sefaz Autorizadora

NATUREZA DE OPERAÇÃO
VENDA MERCADORIA DENTRO UF - SAIDA

PROTOCOLO DE AUTORIZAÇÃO DE USO
421240046257827 24/12/2024 15:50:24

INSCRIÇÃO ESTADUAL	INSCRIÇÃO ESTADUAL DO SUBST. TRIB.	CNPJ / CPF
125082886		26.504.788/0001-67

CONTINUAÇÃO DOS DADOS DO PRODUTO / SERVIÇOS

CÓDIGO DO PROD. / SERV.	DESCRIÇÃO DO PRODUTO / SERVIÇO	NCM / SH	CSOSN / CST	CFOP	UNID.	QUANT.	VALOR UNITÁRIO	VALOR TOTAL	DESCONTO	BASE CÁLC. ICMS	VALOR I.C.M.S.	VALOR I.P.I.	ALÍQUOTAS ICMS	ALÍQUOTAS IPI
10511	MARCADOR DE QUADRO BRANCO AZUL C/12 GATTE	96033000	0102	5102	CX	6,000	24,00	144,00	0,00	0,00	0,00	0,00	0,00	0,00
10521	MARCADOR PERMANENTE CHANF PRETO C/12 GATTE	96082000	0102	5102	CX	6,000	21,99	131,94	0,00	0,00	0,00	0,00	0,00	0,00
07012	MASSINHA DE MODELAR 12 UNID. ACRILEX	34070010	0102	5102	CX	70,000	4,99	349,30	0,00	0,00	0,00	0,00	0,00	0,00
073120000	MASSINHA SOFT CONJ. C/12 CORES ACRILEX	34070010	0102	5102	CX	40,000	3,50	140,00	0,00	0,00	0,00	0,00	0,00	0,00
44107001	PISCA 100 LED FIO PVC C/8 FUNC 220V COLORIDO 8M	94053100	1102	5102	CX	24,000	14,58	349,92	0,00	0,00	0,00	0,00	0,00	0,00
62676002	PISCA 50 LED FIO PVC C/8 FUNC 220V BRANC 5,3M DeA	95051000	1102	5102	UN	12,000	11,98	143,76	0,00	0,00	0,00	0,00	0,00	0,00
62676001	PISCA 50 LED FIO PVC C/8 FUNC 220V COLORIDO 5,3M	94053100	1102	5102	CX	6,000	11,98	71,88	0,00	0,00	0,00	0,00	0,00	0,00
P	PISTOLA COLA QUENTE BI-VOLT 15W PEQUENA FUTURO	85167990	1102	5102	UN	24,000	17,99	431,76	0,00	0,00	0,00	0,00	0,00	0,00
PT103	PISTOLA COLA QUENTE BI-VOLT 40W GRANDE FUTURO	85167990	1102	5102	UN	24,000	21,99	527,76	0,00	0,00	0,00	0,00	0,00	0,00
FUE82	PRATO DE VIDRO P/ BOLO DE COZINHA FUTURO	70134290	1102	5102	UN	6,000	19,99	119,94	0,00	0,00	0,00	0,00	0,00	0,00
960632	PRATO FUNDO INCOLOR EM VIDRO 22, 2CM FRATELLI	70134900	0102	5102	UN	240,000	4,50	1.080,00	0,00	0,00	0,00	0,00	0,00	0,00
020200000	TEMPERA GUACHE 15ML 6 CORES ACRILEX	32131000	0102	5102	CX	240,000	3,90	936,00	0,00	0,00	0,00	0,00	0,00	0,00
225240000	TESOURA ESCOLAR CABO TRANSPARENTE C/24 UN ACRILEX	82130000	0102	5102	CX	2,000	132,00	264,00	0,00	0,00	0,00	0,00	0,00	0,00
0	TINTA TECIDO ACRILEX 37ML	32129090	0102	5102	UN	48,000	2,70	129,60	0,00	0,00	0,00	0,00	0,00	0,00
214033	TNT ROLO CORES DORTIDAS C/50M GATTE	63079010	1102	5102	RL	12,000	69,99	839,88	0,00	0,00	0,00	0,00	0,00	0,00

BURITICUPU/MA
Proc. 120300/2025
Fls. 1320
Rub.

A H ALVES DA CRUZ COMERCIO E REPRESENTAÇÕES
26.504.788/0001-67

DISTRIBUIDORA Estrela

DECLARAÇÃO DE ATENDIMENTO DOS ÍNDICES ECONÔMICOS BALANÇO

A H ALVES DA CRUZ COMERCIO E REPRESENTAÇÕES, pessoa jurídica de direito privado, inscrita no CNPJ sob o nº 26.504.788/0001-67, sediada na Av. Castelo Branco, 05, Vila Vitoria, CEP: 65.918-003, em Imperatriz, MA, representada por seu titular, ANTONIO HENRIQUE ALVES DA CRUZ, CPF: 018802863-35. Através de seu representante legal infra-assinado, que:

• DECLARO, sob as penas da Lei, que o licitante, interessado em participar do presente pregão eletrônico, atende os índices econômicos previstos neste edital:

BURITICUPU/MA
Proc. 003001 2025
Fls. 1321
Rub.

Índices de Liquidez Geral (LG)
Solvência Geral (SG)
Liquidez Corrente (LC)
Capital social mínimo ou patrimônio líquido mínimo equivalente a 10% (dez por cento) do valor da proposta inicial.

DEMONSTRAÇÃO DOS ÍNDICES ECONÔMICOS-FINANCEIROS EXTRAÍDOS DO BALANÇO PATRIMONIAL DO EXERCÍCIO DE 2023.

Índice de Liquidez Corrente	Ativo Circulante	1.361.079,23
	Passivo Circulante	335.127,54
Índice de Endividamento Geral	Passivo Circulante + Passivo Não-Circulante	335.127,54 + 161.641,34
	Passivo Total	1.803.085,29
Índice de Liquidez Geral	Ativo Circulante + Realizável Longo Prazo	1.361.079,23 + 22.760,92
	Passivo Circulante + Passivo Não-Circulante	335.127,54 + 161.641,34
Índice de Solvência Geral	Ativo	1.803.085,29
	Passivo Circulante + Passivo Não-Circulante	335.127,54 + 161.641,34

Imperatriz, MA – 28/04/2025.

A H ALVES DA CRUZ COMERCIO E REPRESENTACOES EPP
CNPJ. 26.504.788/0001-67
ANTONIO HENRIQUE ALVES DA CRUZ
C.P.F. 018.802.863-35
PROPRIETARIO

AV. CASTELO BRANCO, 05, VILA VITORIA, CEP: 65.918-003, IMPERATRIZ, MA
-TEL: (99) 98842-0978

A H ALVES DA CRUZ COMERCIO E REPRESENTAÇÕES
26.504.788/0001-67

DISTRIBUIDORA Estrela

BURITICUPU-MA
Proc. 205001 2025
Fls. 1333
Rubr.

DEMONSTRAÇÃO DOS ÍNDICES ECONÔMICOS-FINANCEIROS EXTRAÍDOS DO BALANÇO PATRIMONIAL DO EXERCÍCIO DE 2024.

Índice de Liquidez Corrente	Ativo Circulante	1.215.435,72
	Passivo Circulante	243.079,50
Índice de Endividamento Geral	Passivo Circulante + Passivo Não-Circulante	243.079,50 + 453.117,02
	Passivo Total	2.117.545,35
Índice de Liquidez Geral	Ativo Circulante + Realizável Longo Prazo	1.215.435,72 + 22.705,92
	Passivo Circulante + Passivo Não-Circulante	243.079,50 + 453.117,02
Índice de Solvência Geral	Ativo	2.117.545,35
	Passivo Circulante + Passivo Não-Circulante	243.079,50 + 453.117,02

PEDRO JOSE RIBEIRO FILHO:11622474104
Assinado digitalmente por PEDRO JOSE RIBEIRO FILHO:11622474104
ND: C=BR, O=ICP-Brasil, OU=AC SOLUTI Multipla v5, OU=28204106000126, OU=Presencial, OU=Certificado PF A1, CN=PEDRO JOSE RIBEIRO FILHO:11622474104
Razão: Eu sou o autor deste documento
Localização:
Data: 2025.04.28 11:19:21-03'00'
Foxit PDF Reader Versão: 2025.1.0

PEDRO JOSE RIBEIRO FILHO
Registro no Conselho de Contabilidade Nº 004942/0-9 CPF 116.224.741-04
Contador

Imperatriz, MA – 28/04/2025.

A H ALVES DA CRUZ COMERCIO E REPRESENTACOES:26504788000167
Assinado digitalmente por A H ALVES DA CRUZ COMERCIO E REPRESENTACOES:26504788000167
ND: C=BR, O=ICP-Brasil, S=MA, L=Imperatriz, OU=AC SOLUTI Multipla v5, OU=28204106000126, OU=Presencial, OU=Certificado PJ A1, CN=A H ALVES DA CRUZ COMERCIO E REPRESENTACOES:26504788000167
Razão: Eu sou o autor deste documento
Localização:
Data: 2025.04.28 11:22:03-03'00'
Foxit PDF Reader Versão: 2025.1.0

A H ALVES DA CRUZ COMERCIO E REPRESENTACOES EPP
CNPJ. 26.504.788/0001-67
ANTONIO HENRIQUE ALVES DA CRUZ
C.P.F. 018.802.863-35
PROPRIETARIO

AV. CASTELO BRANCO, 05, VILA VITORIA, CEP: 65.918-003, IMPERATRIZ, MA
-TEL: (99) 98842-0978

A H ALVES DA CRUZ COMERCIO E REPRESENTAÇÕES
26.504.788/0001-67

DISTRIBUIDORA Estrela

BURITICUPU MA
Proc. 1203001/2025
Fls. 1323
Rubrica

DECLARAÇÃO DE CUMPRIMENTO DOS REQUISITOS DE HABILITAÇÃO

EDITAL DE PREGÃO ELETRONICO n.º 002/2025
Processo Administrativo n° 1203001/2025

A H ALVES DA CRUZ COMERCIO E REPRESENTAÇÕES, pessoa jurídica de direito privado, inscrita no CNPJ sob o n° 26.504.788/0001-67, sediada na Av. Castelo Branco, 05, Vila Vitoria, CEP: 65.918-003, em Imperatriz, MA, representada por seu titular, ANTONIO HENRIQUE ALVES DA CRUZ, CPF: 018802863-35. DECLARO, sob as penas da lei, que a empresa cumpre plenamente as exigências e os requisitos de habilitação previstos no instrumento convocatório do PREGÃO ELETRONICO n.º 002/2025, realizado pela Câmara Municipal Buriticupu/MA, inexistindo qualquer fato impeditivo de sua participação neste certame.

Imperatriz, MA – 23/04/2025.

A H ALVES DA CRUZ COMERCIO E REPRESENTACOES:26504788000167

Assinado de forma digital por A H ALVES DA CRUZ COMERCIO E REPRESENTACOES:26504788000167
Dados: 2025.04.24 09:53:09 -03'00'

A H ALVES DA CRUZ COMERCIO E REPRESENTACOES EPP
CNPJ. 26.504.788/0001-67
ANTONIO HENRIQUE ALVES DA CRUZ
C.P.F. 018.802.863-35
PROPRIETARIO

AV. CASTELO BRANCO, 05, VILA VITORIA, CEP: 65.918-003, IMPERATRIZ, MA
-TEL: (99) 98842-0978

A H ALVES DA CRUZ COMERCIO E REPRESENTAÇÕES
26.504.788/0001-67

DISTRIBUIDORA Estrela

BURITICUPU-MA
Proc. 1203001 2025
Fls. 1324
Rub

DECLARAÇÃO DE ENQUADRAMENTO NO REGIME DE TRIBUTAÇÃO DE ME/EPP

EDITAL DE PREGÃO ELETRONICO n.º 002/2025
Processo Administrativo n° 1203001/2025

A H ALVES DA CRUZ COMERCIO E REPRESENTAÇÕES, pessoa jurídica de direito privado, inscrita no CNPJ sob o n° 26.504.788/0001-67, sediada na Av. Castelo Branco, 05, Vila Vitoria, CEP: 65.918-003, em Imperatriz, MA, representada por seu titular, ANTONIO HENRIQUE ALVES DA CRUZ, CPF: 018802863-35. Declara de que Enquadra em Regime de Tributação de Empresa de Pequeno. Declaramos para todos os fins de direito, especificamente para participação de licitação na modalidade de Pregão , que estou sob o regime de ME/EPP, para efeito do disposto na LC 123/2006.

Imperatriz, MA – 23/04/2025.

A H ALVES DA CRUZ COMERCIO E REPRESENTACOES:26504788000167

Assinado de forma digital por A H ALVES DA CRUZ COMERCIO E REPRESENTACOES:26504788000167
Dados: 2025.04.24 09:53:32 -03'00'

A H ALVES DA CRUZ COMERCIO E REPRESENTACOES EPP
CNPJ. 26.504.788/0001-67
ANTONIO HENRIQUE ALVES DA CRUZ
C.P.F. 018.802.863-35
PROPRIETARIO

AV. CASTELO BRANCO, 05, VILA VITORIA, CEP: 65.918-003, IMPERATRIZ, MA
-TEL: (99) 98842-0978

A H ALVES DA CRUZ COMERCIO E REPRESENTAÇÕES
26.504.788/0001-67

DISTRIBUIDORA Estrela

DECLARAÇÃO DE IDONEIDADE

DECLARAÇÃO DE QUE NÃO FOI DECLARADA INIDÔNEA PARA LICITAR OU CONTRATAR COM O PODER PÚBLICO

BURITICUPU-MA
Proc. 1203001 2025
Fls. 1325
Rub.

EDITAL DE PREGÃO ELETRONICO n.º 002/2025
Processo Administrativo nº 1203001/2025

A H ALVES DA CRUZ COMERCIO E REPRESENTAÇÕES, pessoa jurídica de direito privado, inscrita no CNPJ sob o nº 26.504.788/0001-67, sediada na Av. Castelo Branco, 05, Vila Vitoria, CEP: 65.918-003, em Imperatriz, MA, representada por seu titular, ANTONIO HENRIQUE ALVES DA CRUZ, CPF: 018802863-35 Declara, sob as penas da Lei, que na qualidade de proponente do procedimento licitatório, sob a modalidade **PREGÃO ELETRONICO n.º 002/2025** instaurada pela Câmara Municipal de Buriticupu/MA, que não fomos declarados inidôneos para licitar ou contratar com o Poder Público, em qualquer de suas esferas.
Por ser expressão de verdade, firmamos a presente.

Imperatriz, MA – 23/04/2025.

A H ALVES DA CRUZ COMERCIO E REPRESENTACOES:26504788000167

Assinado de forma digital por A H ALVES DA CRUZ COMERCIO E REPRESENTACOES:26504788000167
Dados: 2025.04.24 09:53:52 -03'00'

A H ALVES DA CRUZ COMERCIO E REPRESENTACOES EPP
CNPJ. 26.504.788/0001-67
ANTONIO HENRIQUE ALVES DA CRUZ
C.P.F. 018.802.863-35
PROPRIETARIO

DISTRIBUIDORA Estrela

DECLARAÇÃO DE INEXISTÊNCIA DE FATOS IMPEDITIVOS OU SUPERVENIENTES PARA HABILITAÇÃO

BURITICUPU MA
Proc. 1203001 2025
Fls. 1326
Rub.

EDITAL DE PREGÃO ELETRONICO n.º 002/2025
Processo Administrativo nº 1203001/2025

A H ALVES DA CRUZ COMERCIO E REPRESENTAÇÕES, pessoa jurídica de direito privado, inscrita no CNPJ sob o nº 26.504.788/0001-67, sediada na Av. Castelo Branco, 05, Vila Vitoria, CEP: 65.918-003, em Imperatriz, MA, representada por seu titular, ANTONIO HENRIQUE ALVES DA CRUZ, CPF: 018802863-35 Declara, sob as penas da Lei, que até a presente data inexistem fatos impeditivos para sua habilitação no presente processo e que está ciente da obrigatoriedade de declarar ocorrências posteriores.

Imperatriz, MA – 23/04/2025.

A H ALVES DA CRUZ COMERCIO E REPRESENTACOES:26504788000167

Assinado de forma digital por A H ALVES DA CRUZ COMERCIO E REPRESENTACOES:26504788000167
Dados: 2025.04.24 09:54:10 -03'00'

A H ALVES DA CRUZ COMERCIO E REPRESENTACOES EPP
CNPJ. 26.504.788/0001-67
ANTONIO HENRIQUE ALVES DA CRUZ
C.P.F. 018.802.863-35
PROPRIETARIO

A H ALVES DA CRUZ COMERCIO E REPRESENTAÇÕES
26.504.788/0001-67

DISTRIBUIDORA Estrela

DECLARAÇÃO DE INEXISTÊNCIA DE PARENTES

BURITICUPU-MA
Proc. 1203001 2025
Fls. 137
Rub.

EDITAL DE PREGÃO ELETRONICO n.º 002/2025
Processo Administrativo n° 1203001/2025

A H ALVES DA CRUZ COMERCIO E REPRESENTAÇÕES, pessoa jurídica de direito privado, inscrita no CNPJ sob o nº 26.504.788/0001-67, sediada na Av. Castelo Branco, 05, Vila Vitoria, CEP: 65.918-003, em Imperatriz, MA, representada por seu titular, ANTONIO HENRIQUE ALVES DA CRUZ, CPF: 018802863-35 DECLARA, sob as penas da lei, para fins do **PREGÃO ELETRONICO n.º 002/2025**, a inexistência no quadro da empresa, de sócios ou empregados com vínculo de parentesco em linha reta, colateral ou por afinidade até o terceiro grau, ou, ainda, que sejam cônjuges ou companheiros de ocupantes do quadro da Câmara Municipal de Buriticupu/MA, nos cargos de direção e chefia ou exercentes de função gratificada de mesma natureza, bem como de seus agentes políticos.

Imperatriz, MA – 23/04/2025.

A H ALVES DA CRUZ COMERCIO E REPRESENTACOES:26504788000167
Assinado de forma digital por A H ALVES DA CRUZ COMERCIO E REPRESENTACOES:26504788000167
Dados: 2025.04.24 09:54:29 -03'00'

A H ALVES DA CRUZ COMERCIO E REPRESENTACOES EPP
CNPJ. 26.504.788/0001-67
ANTONIO HENRIQUE ALVES DA CRUZ
C.P.F. 018.802.863-35
PROPRIETARIO

AV. CASTELO BRANCO, 05, VILA VITORIA, CEP: 65.918-003, IMPERATRIZ, MA
-TEL: (99) 98842-0978

A H ALVES DA CRUZ COMERCIO E REPRESENTAÇÕES
26.504.788/0001-67

DISTRIBUIDORA Estrela

DECLARAÇÃO DE NÃO UTILIZAÇÃO DE MÃO DE OBRA INFANTIL

BURITICUPU MA
Proc. 1203001/2025
Fls. 1378
Rub.

EDITAL DE PREGÃO ELETRONICO n.º 002/2025
Processo Administrativo nº 1203001/2025

A H ALVES DA CRUZ COMERCIO E REPRESENTAÇÕES, pessoa jurídica de direito privado, inscrita no CNPJ sob o nº 26.504.788/0001-67, sediada na Av. Castelo Branco, 05, Vila Vitoria, CEP: 65.918-003, em Imperatriz, MA, representada por seu titular, ANTONIO HENRIQUE ALVES DA CRUZ, CPF: 018802863-35 Declaro que não possuímos, em nosso Quadro de Pessoal, empregados menores de 18 (dezoito) anos em trabalho noturno, perigoso ou insalubre e em qualquer trabalho, menores de 16 (dezesseis) anos, salvo na condição de aprendiz, a partir de 14 (quatorze) anos, em observância à Lei Federal n.º 9854, de 27.10.99, que acrescentou o inciso V ao art. 27 da Lei Federal nº 8666/93.

Imperatriz, MA – 23/04/2025.

A H ALVES DA CRUZ COMERCIO E REPRESENTACOES:26504788000167

Assinado de forma digital por A H ALVES DA CRUZ COMERCIO E REPRESENTACOES:26504788000167
Dados: 2025.04.24 09:54:56 -03'00'

A H ALVES DA CRUZ COMERCIO E REPRESENTACOES EPP
CNPJ. 26.504.788/0001-67
ANTONIO HENRIQUE ALVES DA CRUZ
C.P.F. 018.802.863-35
PROPRIETARIO

AV. CASTELO BRANCO, 05, VILA VITORIA, CEP: 65.918-003, IMPERATRIZ, MA
-TEL: (99) 98842-0978

A H ALVES DA CRUZ COMERCIO E REPRESENTAÇÕES
26.504.788/0001-67

DISTRIBUIDORA Estrela

DECLARAÇÃO DE RESPONSABILIDADE

BURITICUPU MA
Proc. 1203001 2025
Fls. 1329
Rub.

EDITAL DE PREGÃO ELETRONICO n.º 002/2025
Processo Administrativo nº 1203001/2025

A H ALVES DA CRUZ COMERCIO E REPRESENTAÇÕES, pessoa jurídica de direito privado, inscrita no CNPJ sob o nº 26.504.788/0001-67, sediada na Av. Castelo Branco, 05, Vila Vitoria, CEP: 65.918-003, em Imperatriz, MA, representada por seu titular, ANTONIO HENRIQUE ALVES DA CRUZ, CPF: 018802863-35 Declaramos para fins de atendimento ao que consta do edital do **PREGÃO ELETRONICO n.º 002/2025** da Câmara Municipal de Buriticupu/Ma, que a empresa tomou conhecimento do Edital e de todas as condições de participação na Licitação e se compromete a cumprir todos os termos do Edital, e a fornecer material de qualidade, sob as penas da Lei.

Imperatriz, MA – 23/04/2025.

A H ALVES DA CRUZ COMERCIO E REPRESENTACOES:26504788000167

Assinado de forma digital por A H ALVES DA CRUZ COMERCIO E REPRESENTACOES:26504788000167
Dados: 2025.04.24 09:55:15 -03'00'

A H ALVES DA CRUZ COMERCIO E REPRESENTACOES EPP
CNPJ. 26.504.788/0001-67
ANTONIO HENRIQUE ALVES DA CRUZ
C.P.F. 018.802.863-35
PROPRIETARIO

AV. CASTELO BRANCO, 05, VILA VITORIA, CEP: 65.918-003, IMPERATRIZ, MA
-TEL: (99) 98842-0978

BURITICUPU-MA
Proc. 1203001 2025
Fls. 1330
Rub.

Processo Administrativo nº 1203001/2025
Modalidade: Pregão Eletrônico n° 002/2025

Objeto: Registro de Preços para contratação de empresa para aquisição de gêneros alimentícios em geral, material de limpeza e higiene e materiais de expediente para atender as necessidades da Câmara Municipal de Buriticupu – MA.

DOCUMENTOS DE HABILITAÇÃO:

N C DISTRIBUIDORA DE PRODUTOS ESERVICOS LTDA
CNPJ: 23.496.174/0001-92

BURITICUPU - MA, em 28 de abril de 2025.

TRIBUNAL DE CONTAS DA UNIÃO

BURITICUPU-MA
Proc. 120001 2025
Fls. 331
Rub.

Consulta Consolidada de Pessoa Jurídica

Este relatório tem por objetivo apresentar os resultados consolidados de consultas eletrônicas realizadas diretamente nos bancos de dados dos respectivos cadastros. A responsabilidade pela veracidade do resultado da consulta é do Órgão gestor de cada cadastro consultado. A informação relativa à razão social da Pessoa Jurídica é extraída do Cadastro Nacional da Pessoa Jurídica, mantido pela Receita Federal do Brasil.

Consulta realizada em: 01/04/2025 14:59:25

Informações da Pessoa Jurídica:

Razão Social: **N C DISTRIBUIDORA DE PRODUTOS E SERVICOS LTDA**
CNPJ: **23.496.174/0001-92**

Resultados da Consulta Eletrônica:

Órgão Gestor: **TCU**
Cadastro: **Licitantes Inidôneos**
Resultado da consulta: **Nada Consta**

Para acessar a certidão original no portal do órgão gestor, clique AQUI.

Órgão Gestor: **CNJ**
Cadastro: **CNIA - Cadastro Nacional de Condenações Cíveis por Ato de Improbidade Administrativa e Inelegibilidade**
Resultado da consulta: **Nada Consta**

Para acessar a certidão original no portal do órgão gestor, clique AQUI.

Órgão Gestor: **Portal da Transparência**
Cadastro: **Cadastro Nacional de Empresas Inidôneas e Suspensas**
Resultado da consulta: **Nada Consta**

Para acessar a certidão original no portal do órgão gestor, clique AQUI.

Órgão Gestor: **Portal da Transparência**
Cadastro: **CNEP - Cadastro Nacional de Empresas Punidas**
Resultado da consulta: **Nada Consta**

Para acessar a certidão original no portal do órgão gestor, clique AQUI.

Obs: A consulta consolidada de pessoa jurídica visa atender aos princípios de simplificação e racionalização de serviços públicos digitais. Fundamento legal: Lei nº 12.965, de 23 de abril de 2014, Lei nº 13.460, de 26 de junho de 2017, Lei nº 13.726, de 8 de outubro de 2018, Decreto nº 8.638 de 15, de janeiro de 2016.

CONVÊNIO - 236
R. - S. J. Rio Preto

JUCESP PROTOCOLO
0.365.878/24-8

BURITICUPU MA
Proc. 1203001 2025
Fls. 1332
Rub.

ATO CONSTITUTIVO DE TRANSFORMAÇÃO DE EMPRESÁRIO INDIVIDUAL EM SOCIEDADE EMPRESÁRIA LIMITADA

F. C. DA SILVA SERVIÇOS DE INFORMATICA
CNPJ 23.496.174/0001-92

FABIANA CRISTINA DA SILVA FAZAN, brasileira, nascida em 15/12/1981, na cidade de Colina - SP, casada sob o regime de comunhão parcial de bens, empresária, inscrita no CPF nº 373.854.828-99, e RG nº 45.074.710-4 SSP/SP, expedido em 12/07/2019, residente e domiciliada na Rua Projetada 2, 727, Qd 23 Lt 25, Residencial Morada do Sol, CEP 15045-766, na cidade de São José do Rio Preto-SP, sócia da empresa individual **F. C. DA SILVA SERVIÇOS DE INFORMATICA**, CNPJ 23.496.174/0001-92, com sede a Rua Quatorze de Julho, 459, Vila Ercília, CEP 15013-060, na cidade de São José do Rio Preto – SP, com registro na JUCESP sob o **NIRE 3513040738-0** em 19/10/2015, resolve alterar os dados cadastrais da empresa, mediante as condições e cláusulas seguintes:

CLÁUSULA PRIMEIRA

Admite-se na sociedade

NEUSA CANDIDO DA SILVA, brasileira, nascida em 20/02/1963, na cidade de General Salgado-SP, casada sob o regime de comunhão parcial de bens, empresária, inscrita no CPF nº 169.827.718-06, e RG nº 24.694.886-3 SSP/SP, expedido em 22/05/2012, residente e domiciliada na Rua Anésio Pradela, 2884, Residencial Palestra, CEP 15040-719, na cidade de São José do Rio Preto-SP.

CLÁUSULA SEGUNDA

Retira-se da sociedade

FABIANA CRISTINA DA SILVA FAZAN, já qualificada acima, cedendo e transferindo suas quotas de capital, ou seja, 10.000 (Dez mil) quotas no valor de R$1,00 real cada uma, totalizando R$10.000,00 (Dez mil reais) para a sócia admitida NEUSA CANDIDO DA SILVA, já qualificada acima.

O sócio que se retira da sociedade, declara haver recebido, neste ato a quantia correspondente a sua quota parte na sociedade, constante no instrumento particular realizado entre as partes, bem como, todos os seus direitos e haveres perante a sociedade, nada mais tendo a reclamar, seja a que título for, nem dos cessionários, nem da sociedade, dando-lhes plena, geral, rasa e irrevogável quitação.

CLÁUSULA TERCEIRA

O presente documento digital foi conferido com o original e assinado digitalmente por LEANDRO UTIYAMA, em terça-feira, 9 de abril de 2024 16:12:14 GMT-03:00, CNS: 12.254-9 - 4º TABELIÃO DE NOTAS DE SÃO JOSÉ DO RIO PRETO/SP, nos termos da medida provisória N. 2.200-2 de 24 de agosto de 2001. Sua autenticidade deverá ser confirmada no endereço eletrônico

BURITIGUPI MA
Proc. 1803001 2025
Fls. 1333
Rub

O capital social, por força da cessão e transferência das quotas, passa a ser distribuído entre os sócios da seguinte forma:

SÓCIOS	QUOTAS	%	VALOR
Neusa Candido da Silva	10.000	100,00	R$10.000,00
TOTAL	10.000	100,00	R$10.000,00

CLÁUSUA QUARTA

A administração da sociedade será exercida pela sócia NEUSA CANDIDO DA SILVA, individualmente, representando-a Ativa e Passivamente, judicial e extrajudicialmente, podendo praticar todos os atos compreendidos no objeto social, sempre no interesse da sociedade.

CLÁUSULA QUINTA

A partir deste ato determina-se a mudança da **NATUREZA JURÍDICA** para **SOCIEDADE EMPRESÁRIA LIMITADA,** passando a adotar como nome empresarial a denominação social de **N C DISTRIBUIDORA DE PRODUTOS E SERVIÇOS LTDA**, com sub-rogação de todos os direitos e obrigações pertinentes.

CLÁUSULA SEXTA

A partir deste ato, altera-se o endereço da referida empresa passando a ser na Rua Santa Maria, 668, Sala 12, Vila Aurora, CEP 15014-330, na cidade de São José do Rio Preto - SP.

CLÁUSULA SÉTIMA

A partir deste ato, altera-se o objeto social que passa a ter a seguinte descrição:

- impressão de livros, revistas e outras publicações periódicas;
- impressão de material para uso publicitário;
- serviços de acabamentos gráficos, exceto encadernação e plastificação;
- manutenção e reparação de equipamentos e produtos não especificados anteriormente;
- serviços de montagem de moveis de qualquer material;
- construção de edifícios;
- montagem de estruturas metálicas;
- instalação e manutenção elétrica;
- instalações hidráulicas, sanitárias e de gás;

O presente documento digital foi conferido com o original e assinado digitalmente por LEANDRO UTIYAMA, em terça-feira, 9 de abril de 2024 16:12:14 GMT-03:00, CNS: 12.254-9 - 4º TABELIÃO DE NOTAS DE SÃO JOSÉ DO RIO PRETO/SP, nos termos da medida provisória N. 2.200-2 de 24 de agosto de 2001. Sua autenticidade deverá ser confirmada no endereço eletrônico

BURITICUPU-MA
Proc. 1203001 2025
Fls. 334
Rub.

- instalação e manutenção de sistemas centrais de ar condicionado, de ventilação e refrigeração;
- instalação de painéis publicitários;
- montagem e instalação de sistemas e equipamentos de iluminação e sinalização em vias públicas, portos e aeroportos;
- obras de acabamento em gesso e estuque;
- serviços de pintura de edifícios em geral;
- impermeabilização em obras de engenharia civil;
- outras obras de acabamento da construção;
- obras de alvenaria;
- serviços especializados para construção não especificados anteriormente;
- serviços de manutenção e reparação mecânica de veículos automotores;
- serviços de lanternagem ou funilaria e pintura de veículos automotores;
- serviços de instalação, manutenção e reparação de acessórios para veículos automotores;
- comércio a varejo de peças e acessórios novos para motocicletas e motonetas;
- representantes comerciais e agentes do comércio de instrumentos e materiais odonto medico hospitalares;
- representantes comerciais e agentes do comércio de mercadorias em geral não especializado;
- comércio atacadista de maquinas e equipamentos para uso comercial, partes e peças;
- comércio atacadista de outras maquinas e equipamentos não especificados anteriormente, partes e peças;
- comércio atacadista de vidros, espelhos e vitrais;
- comércio atacadista de materiais de construção em geral;
- comércio varejista de produtos alimentícios em geral ou especializado em produtos alimentícios não especificados anteriormente;
- comércio varejista de materiais hidráulicos;
- comércio varejista de cal, areia, pedra britada, tijolos e telhas;
- comércio varejista de materiais de construção em geral;
- comércio varejista de artigos de iluminação;
- comércio varejista especializado de peças e acessórios para aparelhos eletroeletrônicos para uso doméstico, exceto informática e comunicação;
- comércio varejista de bicicletas e triciclos, peças e acessórios;
- comércio varejista de produtos farmacêuticos, sem manipulação de formulas;
- comércio varejista de cosméticos, produtos de perfumaria e de higiene pessoal;
- comércio varejista de artigos médicos e ortopédicos;
- comércio varejista de artigos de viagem;
- comércio varejista de outros produtos não especificados anteriormente;
- comércio varejista de equipamentos para escritorio;
- serviços de alimentação para eventos e recepções bufe;
- produção de filmes para publicidade;
- serviços de comunicação multimídia scm;
- outras atividades de telecomunicações não especificadas anteriormente;
- desenvolvimento de programas de computador sob encomenda;

O presente documento digital foi conferido com o original e assinado digitalmente por LEANDRO UTIYAMA, em terça-feira, 9 de abril de 2024 16:12:14 GMT-03:00, CNS: 12.254-9 - 4º TABELIÃO DE NOTAS DE SÃO JOSÉ DO RIO PRETO/SP, nos termos da medida provisória N. 2.200-2 de 24 de agosto de 2001. Sua autenticidade deverá ser confirmada no endereço eletrônico

BURITICUPU MA
Proc. 1203007 2025
Fls. 1335
Rub

- tratamento de dados, provedores de serviços de aplicação e serviços de hospedagem na internet;
- portais, provedores de conteúdo e outros serviços de informação na internet;
- outras atividades de publicidade não especificadas anteriormente;
- promoção de vendas;
- filmagem de festas e eventos;
- locação de automóveis sem condutor;
- aluguel de equipamentos recreativos e esportivos;
- aluguel de moveis, utensílios e aparelhos de uso doméstico e pessoal, instrumentos musicais;
- aluguel de material médico;
- aluguel de maquinas e equipamentos para construção sem operador, exceto andaimes;
- aluguel de equipamentos científicos, médicos e hospitalares, sem operador;
- aluguel de palcos, coberturas e outras estruturas de uso temporário, exceto andaimes;
- aluguel de outras maquinas e equipamentos comerciais e industriais não especificados anteriormente, sem operador;
- atividades paisagísticas;
- serviços de organização de feiras, congressos, exposições e festas;
- atividades de sonorização e de iluminação;
- produção e promoção de eventos esportivos;
- outras atividades de recreação e lazer não especificadas anteriormente;
- reparação e manutenção de equipamentos eletroeletrônicos de uso pessoal e doméstico;
- fabricação de moveis com predominância de madeira;
- comércio varejista especializado de equipamentos e suprimentos de informática;
- instalação de portas, janelas, tetos, divisórias e armários embutidos de qualquer material;
- comércio por atacado de peças e acessórios novos para veículos automotores;
- comércio a varejo de peças e acessórios novos para veículos automotores;
- comércio a varejo de pneumáticos e câmaras de ar;
- comércio atacadista de sementes, flores, plantas e gramas;
- comércio atacadista de alimentos para animais;
- comércio atacadista de roupas e acessórios para uso profissional e de segurança do trabalho;
- comércio atacadista de calcados;
- comércio atacadista de produtos de higiene pessoal;
- comércio atacadista de artigos de escritorio e de papelaria;
- comércio atacadista de aparelhos eletrônicos de uso pessoal e doméstico;
- comércio atacadista de componentes eletrônicos e equipamentos de telefonia e comunicação;
- comércio atacadista de maquinas, aparelhos e equipamentos para uso agropecuário, partes e peças;
- comércio atacadista de material elétrico;
- comércio atacadista de embalagens;
- comércio varejista de tintas e materiais para pintura;
- comércio varejista de ferragens e ferramentas;

O presente documento digital foi conferido com o original e assinado digitalmente por LEANDRO UTIYAMA, em terça-feira, 9 de abril de 2024 16:12:14 GMT-03:00, CNS: 12.254-9 - 4º TABELIÃO DE NOTAS DE SÃO JOSÉ DO RIO PRETO/SP, nos termos da medida provisória N. 2.200-2 de 24 de agosto de 2001. Sua autenticidade deverá ser confirmada no endereço eletrônico

BURITICUPU-MA
Proc. 1203001 2025
Fls. 1336
Rub.

- recarga de cartuchos para equipamentos de informática;
- comércio varejista especializado de equipamentos de telefonia e comunicação;
- comércio varejista especializado de eletrodomésticos e equipamentos de áudio e video;
- comércio varejista de moveis;
- comércio varejista de artigos de armarinho;
- comércio varejista de artigos de cama, mesa e banho;
- comércio varejista de livros;
- comércio varejista de brinquedos e artigos recreativos;
- comércio varejista de artigos esportivos;
- comércio varejista de artigos de caca, pesca e camping;
- comércio varejista de artigos do vestuário e acessórios;
- comércio varejista de produtos saneantes domissanitários;
- aluguel de maquinas e equipamentos para escritorio;
- reparação e manutenção de computadores e de equipamentos periféricos.

CLÁUSUAL OITAVA

Para tanto, firmam em ato contínuo o Contrato Social, no qual se obrigam mutuamente nas condições de sócios, conforme disposições a seguir:

O presente documento digital foi conferido com o original e assinado digitalmente por LEANDRO UTIYAMA, em terça-feira, 9 de abril de 2024 16:12:14 GMT-03:00, CNS: 12.254-9 - 4º TABELIÃO DE NOTAS DE SÃO JOSÉ DO RIO PRETO/SP, nos termos da medida provisória N. 2.200-2 de 24 de agosto de 2001. Sua autenticidade deverá ser confirmada no endereço eletrônico

BURITICUPU-MA
Proc. 1203001 2025
Fls. 133
Rub.

CONTRATO SOCIAL POR TRANSFORMAÇÃO DE EMPRESÁRIO INDIVIDUAL PARA SOCIEDADE EMPRESÁRIA LIMITADA.

PRIMEIRA

A sociedade empresária, girará sob a denominação social **N C DISTRIBUIDORA DE PRODUTOS E SERVIÇOS LTDA**, e terá sede e domicilio na cidade de São José do Rio Preto, Estado de São Paulo à Rua Santa Maria, 668, Sala 12, Vila Aurora, CEP 15014-330.

SEGUNDA

O capital social é no valor de R$ 10.000,00 (dez mil reais) divididos em 10.000 (dez mil) quotas no valor nominal de R$ 1,00 (um real) cada uma, totalmente integralizado em moeda corrente nacional quando da constituição da sociedade, estando assim distribuído entre os sócios;

SÓCIOS	QUOTAS	%	VALOR
Neusa Candido da Silva	10.000	100,00	R$10.000,00
TOTAL	10.000	100,00	R$10.000,00

TERCEIRA

O objeto da sociedade é:

- impressão de livros, revistas e outras publicações periódicas;
- impressão de material para uso publicitário;
- serviços de acabamentos gráficos, exceto encadernação e plastificação;
- manutenção e reparação de equipamentos e produtos não especificados anteriormente;
- serviços de montagem de moveis de qualquer material;
- construção de edifícios;
- montagem de estruturas metálicas;
- instalação e manutenção elétrica;
- instalações hidráulicas, sanitárias e de gás;
- instalação e manutenção de sistemas centrais de ar condicionado, de ventilação e refrigeração;
- instalação de painéis publicitários;
- montagem e instalação de sistemas e equipamentos de iluminação e sinalização em vias públicas, portos e aeroportos;
- obras de acabamento em gesso e estuque;
- serviços de pintura de edifícios em geral;
- impermeabilização em obras de engenharia civil;

O presente documento digital foi conferido com o original e assinado digitalmente por LEANDRO UTIYAMA, em terça-feira, 9 de abril de 2024 16:12:14 GMT-03:00, CNS: 12.254-9 - 4º TABELIÃO DE NOTAS DE SÃO JOSÉ DO RIO PRETO/SP, nos termos da medida provisória N. 2.200-2 de 24 de agosto de 2001. Sua autenticidade deverá ser confirmada no endereço eletrônico

BURITICUPU-MA
Proc. 1205001 2025
Fls. 1338
Rub.

- outras obras de acabamento da construção;
- obras de alvenaria;
- serviços especializados para construção não especificados anteriormente;
- serviços de manutenção e reparação mecânica de veículos automotores;
- serviços de lanternagem ou funilaria e pintura de veículos automotores;
- serviços de instalação, manutenção e reparação de acessórios para veículos automotores;
- comércio a varejo de peças e acessórios novos para motocicletas e motonetas;
- representantes comerciais e agentes do comércio de instrumentos e materiais odonto medico hospitalares;
- representantes comerciais e agentes do comércio de mercadorias em geral não especializado;
- comércio atacadista de maquinas e equipamentos para uso comercial, partes e peças;
- comércio atacadista de outras maquinas e equipamentos não especificados anteriormente, partes e peças;
- comércio atacadista de vidros, espelhos e vitrais;
- comércio atacadista de materiais de construção em geral;
- comércio varejista de produtos alimentícios em geral ou especializado em produtos alimentícios não especificados anteriormente;
- comércio varejista de materiais hidráulicos;
- comércio varejista de cal, areia, pedra britada, tijolos e telhas;
- comércio varejista de materiais de construção em geral;
- comércio varejista de artigos de iluminação;
- comércio varejista especializado de peças e acessórios para aparelhos eletroeletrônicos para uso doméstico, exceto informática e comunicação;
- comércio varejista de bicicletas e triciclos, peças e acessórios;
- comércio varejista de produtos farmacêuticos, sem manipulação de formulas;
- comércio varejista de cosméticos, produtos de perfumaria e de higiene pessoal;
- comércio varejista de artigos médicos e ortopédicos;
- comércio varejista de artigos de viagem;
- comércio varejista de outros produtos não especificados anteriormente;
- comércio varejista de equipamentos para escritorio;
- serviços de alimentação para eventos e recepções bufe;
- produção de filmes para publicidade;
- serviços de comunicação multimídia scm;
- outras atividades de telecomunicações não especificadas anteriormente;
- desenvolvimento de programas de computador sob encomenda;
- tratamento de dados, provedores de serviços de aplicação e serviços de hospedagem na internet;
- portais, provedores de conteúdo e outros serviços de informação na internet;
- outras atividades de publicidade não especificadas anteriormente;
- promoção de vendas;
- filmagem de festas e eventos;
- locação de automóveis sem condutor;
- aluguel de equipamentos recreativos e esportivos;

O presente documento digital foi conferido com o original e assinado digitalmente por LEANDRO UTIYAMA, em terça-feira, 9 de abril de 2024 16:12:14 GMT-03:00, CNS: 12.254-9 - 4º TABELIÃO DE NOTAS DE SÃO JOSÉ DO RIO PRETO/SP, nos termos da medida provisória N. 2.200-2 de 24 de agosto de 2001. Sua autenticidade deverá ser confirmada no endereço eletrônico

BURITICUPU MA
Proc. 1203001 2025
Fls. 1331
Rub.

- aluguel de moveis, utensílios e aparelhos de uso doméstico e pessoal, instrumentos musicais;
- aluguel de material médico;
- aluguel de maquinas e equipamentos para construção sem operador, exceto andaimes;
- aluguel de equipamentos científicos, médicos e hospitalares, sem operador;
- aluguel de palcos, coberturas e outras estruturas de uso temporário, exceto andaimes;
- aluguel de outras maquinas e equipamentos comerciais e industriais não especificados anteriormente, sem operador;
- atividades paisagísticas;
- serviços de organização de feiras, congressos, exposições e festas;
- atividades de sonorização e de iluminação;
- produção e promoção de eventos esportivos;
- outras atividades de recreação e lazer não especificadas anteriormente;
- reparação e manutenção de equipamentos eletroeletrônicos de uso pessoal e doméstico;
- fabricação de moveis com predominância de madeira;
- comércio varejista especializado de equipamentos e suprimentos de informática;
- instalação de portas, janelas, tetos, divisórias e armários embutidos de qualquer material;
- comércio por atacado de peças e acessórios novos para veículos automotores;
- comércio a varejo de peças e acessórios novos para veículos automotores;
- comércio a varejo de pneumáticos e câmaras de ar;
- comércio atacadista de sementes, flores, plantas e gramas;
- comércio atacadista de alimentos para animais;
- comércio atacadista de roupas e acessórios para uso profissional e de segurança do trabalho;
- comércio atacadista de calcados;
- comércio atacadista de produtos de higiene pessoal;
- comércio atacadista de artigos de escritorio e de papelaria;
- comércio atacadista de aparelhos eletrônicos de uso pessoal e doméstico;
- comércio atacadista de componentes eletrônicos e equipamentos de telefonia e comunicação;
- comércio atacadista de maquinas, aparelhos e equipamentos para uso agropecuário, partes e peças;
- comércio atacadista de material elétrico;
- comércio atacadista de embalagens;
- comércio varejista de tintas e materiais para pintura;
- comércio varejista de ferragens e ferramentas;
- recarga de cartuchos para equipamentos de informática;
- comércio varejista especializado de equipamentos de telefonia e comunicação;
- comércio varejista especializado de eletrodomésticos e equipamentos de áudio e video;
- comércio varejista de moveis;
- comércio varejista de artigos de armarinho;
- comércio varejista de artigos de cama, mesa e banho;
- comércio varejista de livros;
- comércio varejista de brinquedos e artigos recreativos;

O presente documento digital foi conferido com o original e assinado digitalmente por LEANDRO UTIYAMA, em terça-feira, 9 de abril de 2024 16:12:14 GMT-03:00, CNS: 12.254-9 - 4º TABELIÃO DE NOTAS DE SÃO JOSÉ DO RIO PRETO/SP, nos termos da medida provisória N. 2.200-2 de 24 de agosto de 2001. Sua autenticidade deverá ser confirmada no endereço eletrônico

BURITICUPU-MA
Proc. 1203001 2025
Fls. 1248
Rub.

- comércio varejista de artigos esportivos;
- comércio varejista de artigos de caca, pesca e camping;
- comércio varejista de artigos do vestuário e acessórios;
- comércio varejista de produtos saneantes domissanitários;
- aluguel de maquinas e equipamentos para escritorio;
- reparação e manutenção de computadores e de equipamentos periféricos.

QUARTA

A sociedade iniciou suas atividades em 15 de outubro de 2015, e seu prazo de duração é por tempo indeterminado.

QUINTA

A responsabilidade de cada sócio é restrita ao valor de suas quotas, más todos respondem, solidariamente pela integralização do capital social.

SEXTA

A administração da sociedade será exercida pela sócia **Neusa Candido da Silva**, individualmente, representando-a Ativa e Passivamente, judicial e extrajudicialmente, podendo praticar todos os atos compreendidos no objeto social, sempre no interesse da sociedade.

SÉTIMA

Somente a Sócia **Neusa Candido da Silva**, fará a retirada a título de "pró-labore" e ou Dividendos, observadas as disposições regulamentares pertinentes.

Parágrafo único. Os valores das retiradas de pró labore, e/ou dividendos, serão determinados mensalmente de acordo com a capacidade financeira da sociedade e os resultados apurados pela mesma.

OITAVA

O exercício social terminará em 31 de dezembro de cada ano, quando serão levantados o balanço patrimonial e o balanço de resultado econômico, e será efetuada a apuração de resultados com observância das disposições legais aplicáveis.

O presente documento digital foi conferido com o original e assinado digitalmente por LEANDRO UTIYAMA, em terça-feira, 9 de abril de 2024 16:12:14 GMT-03:00, CNS: 12.254-9 - 4º TABELIÃO DE NOTAS DE SÃO JOSÉ DO RIO PRETO/SP, nos termos da medida provisória N. 2.200-2 de 24 de agosto de 2001. Sua autenticidade deverá ser confirmada no endereço eletrônico

BURITICUPU-MA
Proc. 1203001 2025
Fls. 1341
Rub.

Parágrafo primeiro. A sociedade poderá no curso do exercício, distribuir lucros por conta do mesmo período, mediante levantamento de balanços intermediários, para esse fim.

Parágrafo segundo. Os lucros ou prejuízos apurados serão distribuídos ou suportados pelos sócios na proporção de sua participação no capital social, ou através de acordo firmado entre os mesmos, distintamente da participação do quadro societário.

NONA

Ao termino de cada exercício social, em 31 de dezembro de cada ano, o administrador presta contas justificadas de sua administração, procedendo a elaboração de inventário, do balanço patrimonial e do balanço de resultado econômico, cabendo aos sócios, na proporção de suas quotas (ou distintamente conforme acordo entre as partes), as perdas ou lucros por ventura apurados.

DÉCIMA

A retirada, exclusão, falecimento ou interdição de um dos sócios, não dissolverá a sociedade, que prosseguirá com o remanescente, pelo prazo previsto em lei, a menos que este resolva liquidá-la. Em caso de falecimento ou incapacidade judicialmente declarada de qualquer dos sócios, os herdeiros ou sucessores do sócio falecido ou incapacitado poderão ingressar na sociedade em sua substituição.

DÉCIMA PRIMEIRA

A sócia administradora, declara sob as penas da Lei, que não está impedida de exercer a administração da sociedade, por Lei especial, ou em virtude de condenação criminal, ou por se encontrar sob os efeitos dela, a pena que vede, ainda que temporariamente, o acesso a cargos públicos; por crime falimentar, de prevaricação, peita ou suborno, concussão, peculato ou contra a economia popular, contra o sistema financeiro nacional, contra normas de defesa da concorrência, contra as relações de consumo, fé pública, ou da propriedade, conforme artigo 1.011 parágrafo 1°. Do Código Civil (Lei 10.406/2002).

DÉCIMA SEGUNDA

As partes elegem o foro da comarca de São José do Rio Preto/SP, para o exercício e cumprimento dos direitos e obrigações resultantes deste contrato, com renúncia de qualquer outro por mais privilegiado que seja.

O presente documento digital foi conferido com o original e assinado digitalmente por LEANDRO UTIYAMA, em terça-feira, 9 de abril de 2024 16:12:14 GMT-03:00, CNS: 12.254-9 - 4º TABELIÃO DE NOTAS DE SÃO JOSÉ DO RIO PRETO/SP, nos termos da medida provisória N. 2.200-2 de 24 de agosto de 2001. Sua autenticidade deverá ser confirmada no endereço eletrônico

BURITICUPU-MA
Proc. 120001 2025
Fls. 1342
Rub

E assim, por estarem justos e combinados, assinam o presente instrumento em 3 (três) vias de igual valor e teor, na presença de 2 (duas) testemunhas.

São José do Rio Preto, SP, 19 de fevereiro de 2.024.

Fabiana Cristina da Silva Fazan
FABIANA CRISTINA DA SILVA FAZAN

Neusa Candido da Silva
NEUSA CANDIDO DA SILVA

JUCESP
11 MAR 2024
ASSISTENTE J. do Rio Preto

SECRETARIA DE DESENVOLVIMENTO ECONÔMICO - JUCESP
NIRE LIMITADA
CERTIFICO O REGISTRO SOB O NÚMERO
MARIA CRISTINA FREI
SECRETÁRIA GERAL
3523406219-2
JUCESP

O presente documento digital foi conferido com o original e assinado digitalmente por LEANDRO UTIYAMA, em terça-feira, 9 de abril de 2024 16:12:14 GMT-03:00, CNS: 12.254-9 - 4º TABELIÃO DE NOTAS DE SÃO JOSÉ DO RIO PRETO/SP, nos termos da medida provisória N. 2.200-2 de 24 de agosto de 2001. Sua autenticidade deverá ser confirmada no endereço eletrônico


REPÚBLICA FEDERATIVA DO BRASIL

8810-4

ESTADO DE SÃO PAULO
SECRETARIA DA SEGURANÇA PÚBLICA
INSTITUTO DE IDENTIFICAÇÃO
"RICARDO GUMBLETON DAUNT"

NOME NEUSA CANDIDO DA SILVA

FILIAÇÃO
CICERO CANDIDO DA SILVA

NILZA DE LIMA DA SILVA

DATA NASCIMENTO 20/02/1963
ORGÃO EXPEDIDOR SSP-SP
FATOR RH
NATURALIDADE
GENERAL SALGADO - SP
OBSERVAÇÃO

6F626234

Neusa Candido da Silva
ASSINATURA DO TITULAR

CARTEIRA DE IDENTIDADE


LEI Nº 7.116, DE 29 DE AGOSTO DE 1983

CPF 169827718/06 DNI
REGISTRO GERAL 24.694.886-3 2 via DATA DE EXPEDIÇÃO 18/04/2024
REGISTRO CIVIL
SÃO JOSE DO RIO PRETO-SP SEGUNDO SUBDISTRITO CC:LV.846 /FLS.141 /Nº10950

T. ELEITOR 000056917600116
CTPS
SÉRIE UF
NIS/PIS/PASEP
IDENTIDADE PROFISSIONAL
CERT. MILITAR
CNH 00004375322006
CNS

POLEGAR DIREITO

Mauricio José Lemos Freire
Delegado Divisionário de Polícia IIRGD PCSP
ASSINATURA DO DIRETOR

VALIDA EM TODO O TERRITÓRIO NACIONAL

BURITIGURU-MA
Proc. 120300 2025
Fls. 1345
Rub. MA

O presente documento digital foi conferido com o original e assinado digitalmente por MARCELO FERNANDO GRILANDA, em segunda-feira, 6 de maio de 2024 13:58:32 GMT-03:00, CNS: 12.254-9 - 4º TABELIÃO DE NOTAS DE SÃO JOSÉ DO RIO PRETO/SP, nos termos da medida provisória N. 2.200-2 de 24 de agosto de 2001. Sua autenticidade deverá ser confirmada no endereço eletrônico www.cenad.org.br/autenticidade. O presente documento digital pode ser convertido em papel por meio de autenticação no Tabelionato de Notas. Provimento nº 100/2020 CNJ - artigo 22.

Via Rápida Empresa - VRE

CERTIFICADO DE LICENCIAMENTO INTEGRADO

JUCESP - JUNTA COMERCIAL DO ESTADO DE SÃO PAULO

Secretaria de Desenvolvimento Econômico do Estado de São Paulo

Prefeitura do Município de São José do Rio Preto

Governo do Estado de São Paulo

BURITICUPU-MA
Proc. 203001 2025
Fls. 1344
Rub. M

É importante saber que:

1. Todos os dados e declarações constantes deste documento são de responsabilidade do proprietário do estabelecimento.

2. Somente as atividades econômicas contidas neste comprovante tem o funcionamento autorizado.

3. Quaisquer alterações de dados e/ou de condições que determinem a inscrição nos órgãos e expedição deste documento implica a perda de sua validade e regularidade perante os órgãos, e obriga o empresário e/ou empresa jurídica a revalidar as informações e renovar sua solicitação.

4. Os órgãos envolvidos poderão a qualquer momento fiscalizar ou notificar o interessado a comprovar as restrições e/ou condições supramencionadas no documento, de forma que se não atendidas as notificações, poderá ter início procedimento de apuração de responsabilidades com eventual imposição de multa, interdição do imóvel ou cassação do licenciamento.

5. As taxas devidas de cada órgão deverão ser recolhidas diretamente com os envolvidos e mantidas válidas durante todo o período de vigência do estabelecimento, de acordo com as regras definidas e especificadas pelo órgão.

6. Este documento foi expedido com base no Decreto Estadual 55.660, de 30 de março de 2010 e produz todos os efeitos legais para a autorização do exercício das atividades econômicas nele contidas.

7. Todas as licenças de funcionamento dos órgãos e entidades da Administração Direta e Indireta, bem como do município, se conveniado à REDESIM, estarão contidas neste Certificado. Portanto, não é necessária apresentação de Alvará complementar a este documento.

DADOS DA SOLICITAÇÃO E VALIDADE DESTE DOCUMENTO:

PROTOCOLO/NÚMERO

SPP2430101424

NÚMERO DA SOLICITAÇÃO

3785717

DATA DA SOLICITAÇÃO

04/11/2024

DATA DE VALIDADE

04/11/2025

DADOS DA EMPRESA

NOME EMPRESARIAL

N C DISTRIBUIDORA DE PRODUTOS E SERVICOS LTDA

CNPJ

23.496.174/0001-92

NATUREZA JURÍDICA

Sociedade Empresária Limitada

Inscrição Municipal

3339160

A EMPRESA TERÁ ESTABELECIMENTO?

Sim

FORMA DE ATUAÇÃO

Estabelecimento Fixo

ENDEREÇO DO ESTABELECIMENTO

RUA SANTA MARIA, 668 SALA 12

VILA AURORA, São José do Rio Preto - SP CEP: 15014330

DADOS DA EMPRESA	
ÁREA DO ESTABELECIMENTO	65.89
ÁREA DO IMÓVEL (ÁREA CONSTRUÍDA) (M²)	1447.10

BURITICURU MA
Proc. 120001 2025
Fls. 1345
Rub.

ATIVIDADES ECONÔMICAS LICENCIADAS

4751201 - Comércio varejista especializado de equipamentos e suprimentos de informática

ATIVIDADES AUXILIARES LICENCIADAS

Sede

Escritório Administrativo

ANÁLISE DE VIABILIDADE

PARECER DA PREFEITURA DO MUNICÍPIO DE SÃO JOSÉ DO RIO PRETO

VÁLIDO PARA A INSCRIÇÃO MUNICIPAL DO IMÓVEL **DATA DE EMISSÃO:** 30/01/2024

TIPO DO IMÓVEL: Imóvel sem regularização: Imóvel sem regularização

RESTRIÇÕES AO EXERCÍCIO DA ATIVIDADE NO LOCAL INDICADO:

LICENCIAMENTO INTEGRADO

Secretaria de Estado da Saúde / Vigilância Sanitária

Atividade licenciada pelo órgão de vigilância sanitária municipal.

Secretaria de Estado da Segurança Pública / Corpo de Bombeiros

DATA EMISSÃO	NÚMERO DE LICENÇA	VALIDADE
10/10/2024	AVCB 0000730766	09/10/2027

FORAM ASSINADAS AS SEGUINTES DECLARAÇÕES:

» Declaro que o meu estabelecimento encontra-se no interior de uma edificação Licenciada pelo Corpo de Bombeiros, conforme o tipo e o número acima descrito.

» Declaro que a atividade a ser desenvolvida no estabelecimento é compatível com a ocupação aprovada pelo Corpo de Bombeiros para a edificação como um todo.

» Declaro estar ciente de que devo manter os sistemas de segurança contra incêndio sob minha responsabilidade em condições de utilização, de acordo com o preconizado pelo Regulamento de Segurança contra Incêndio do Estado de São Paulo.

» Declaro estar ciente de que estou sujeito à fiscalização do Corpo de Bombeiros e que, além da cassação da Licença, o registro de informações inverídicas pode acarretar ao declarante o crime de falsidade ideológica, tipificado no Artigo 299 do Código Penal, com previsão de pena de um a cindo anos de reclusão e multa, sem prejuízo das providências administrativas e cíveis cabíveis.

Secretaria do Meio Ambiente, Infraestrutura e Logística / CETESB

TIPO DE DOCUMENTO	NÚMERO DE LICENÇA	DATA EMISSÃO	VALIDADE
ISENTO	4062031	04/11/2024	INEXISTENTE

FORAM ASSINADAS AS SEGUINTES DECLARAÇÕES:

» Atividades exercidas no local: 4751-2/01 - Comércio varejista especializado de equipamentos e suprimentos de informática

» Declaro que a atividade não será instalada e/ou realizada em APM (Área de Proteção aos Mananciais) / APRM (Área de Proteção e Recuperação de Mananciais).

» Declaro que, para o exercício da atividade, não ocorrerá, sem manifestação específica da CETESB: 1.Corte de árvores nativas isoladas; 2. Supressão de vegetação nativa; 3. Intervenção em Áreas de Preservação Permanente (APP); 4. Movimentação de terra acima de 100 m³ (cem metros cúbicos); 5. Intervenção em Áreas de Várzea para fins agrícolas.

Secretaria do Meio Ambiente, Infraestrutura e Logística / CETESB

MANIFESTAÇÕES DO ÓRGÃO:

» A atividade realizada pela empresa no local e nas condições informadas pelo interessado no pedido não está sujeita ao licenciamento ambiental no âmbito da CETESB. Caso haja alteração dessa situação, deverá haver nova solicitação.

Secretaria da Agricultura / Coordenadoria de Defesa Agropecuária

DATA EMISSÃO	PROTOCOLO DE BAIXO RISCO	CNAE
04/11/2024		4751-2/01

BURITICUPU-MA
Proc. 1203001 2025
Fls. 1340
Rub.

FORAM ASSINADAS AS SEGUINTES DECLARAÇÕES:

» Declaro que as atividades que realizo para este protocolo não são de âmbito de gestão no sistema de Gestão de Defesa Animal e Vegetal (GEDAVE) pela Coordenadoria de Defesa Agropecuária (CDA) da Secretaria de Agricultura e Abastecimento (SAA).

Prefeitura de São José do Rio Preto

VIGILÂNCIA SANITÁRIA

DATA EMISSÃO	PROTOCOLO DE BAIXO RISCO	CNAE
04/11/2024		4751-2/01

FORAM ASSINADAS AS SEGUINTES DECLARAÇÕES:

» Declaro estar ciente de que a atividade que realizo não é licenciada pelo órgão de vigilância sanitária.

PREFEITURA

DATA EMISSÃO	NÚMERO DE LICENÇA	VALIDADE
04/11/2024	261875FA374D0922E063C900070AEE9D	04/11/2025

FORAM ASSINADAS AS SEGUINTES DECLARAÇÕES:

» DECLARO ESTAR CIENTE DE QUE, CASO O IMÓVEL EM QUE A EMPRESA ESTÁ INSTALADA POSSUA ENTRADA/SAÍDA DE VEÍCULOS, É NECESSÁRIO ATENDER O DECRETO MUNICIPAL 18926/2021 E SUAS ALTERAÇÕES.

» DECLARO ESTAR CIENTE QUE SEREI FISCALIZADO PARA ELABORAÇÃO DO RELATÓRIO FISCAL EM CONSEQUÊNCIA AO PROCESSO DE ABERTURA/ALTERAÇÃO REALIZADO, QUE VERIFICARÁ O CUMPRIMENTO RELATIVO À LEGISLAÇÃO E POSTURAS MUNICPAIS VIGENTES E DE COMPETÊNCIA DA INSPETORIA FISCAL DE POSTURAS DA SECRETARIA MUNICIPAL DA FAZENDA. EM ALGUNS CASOS COM A FINALIDADE SOMENTE CORRESPONDÊNCIA, DEVERÃO SER FORNECIDAS FOTOS E COMPROVANTES DE ENDEREÇO.

» DECLARO, QUE O IMÓVEL ATENDE A NBR 9050/2020 E DECRETO FEDERAL Nº 5.296/2004 QUANTO À ACESSIBILIDADE, NÃO SENDO OBRIGATÓRIA A EXISTENCIA DE SANITÁRIOS ACESSÍVEIS. ESTOU CIENTE QUE A PREFEITURA MUNICIPAL PODERÁ REALIZAR VISTORIAS NO IMÓVEL A QUALQUER MOMENTO OU MOTIVADA POR DENÚNCIA, SENDO QUE, CASO VERIFIQUE DISCORDÂNCIA EM RELAÇÃO AO CERTIFICADO/CERTIDÃO DE ACESSIBILIDADE, O CLI SERÁ CASSADO E QUE POSSUO O PRAZO DE 90 DIAS PARA APRESENTAR A DOCUMENTAÇÃO SOLICITADA.

» DECLARO ESTAR CIENTE DA OBRIGATORIEDADE DO PLANTIO DE ÁRVORES OU DOAÇÃO DE MUDAS, DE ACORDO COM AS LEIS MUNICIPAIS N° 11.361/2013 E 12.700/2017.

» DECLARO ESTAR CIENTE DE QUE DEVO APRESENTAR PARA A SECRETARIA MUNICIPAL DE TRANSITO O ÚLTIMO PROJETO DE CONSTRUÇÃO OU REFORMA DO IMÓVEL, APROVADO PELA SECRETARIA MUNICIPAL DE OBRAS. ENCAMINHAR IMAGEM INTEGRAL, SEM SEGMENTAÇÃO OU CORTES E LEGÍVEL EM UM ÚNICO ARQUIVO PDF.

BURITICUPU-MA
Proc. 1203001 2025
Fls. 1 348
Rub.

REPÚBLICA FEDERATIVA DO BRASIL

CADASTRO NACIONAL DA PESSOA JURÍDICA

NÚMERO DE INSCRIÇÃO	COMPROVANTE DE INSCRIÇÃO E DE SITUAÇÃO CADASTRAL	DATA DE ABERTURA
23.496.174/0001-92 MATRIZ		19/10/2015

NOME EMPRESARIAL
N C DISTRIBUIDORA DE PRODUTOS E SERVICOS LTDA

TÍTULO DO ESTABELECIMENTO (NOME DE FANTASIA)	PORTE
********	ME

CÓDIGO E DESCRIÇÃO DA ATIVIDADE ECONÔMICA PRINCIPAL
47.51-2-01 - Comércio varejista especializado de equipamentos e suprimentos de informática

CÓDIGO E DESCRIÇÃO DAS ATIVIDADES ECONÔMICAS SECUNDÁRIAS
18.11-3-02 - Impressão de livros, revistas e outras publicações periódicas
18.13-0-01 - Impressão de material para uso publicitário
18.22-9-99 - Serviços de acabamentos gráficos, exceto encadernação e plastificação
23.30-3-01 - Fabricação de estruturas pré-moldadas de concreto armado, em série e sob encomenda
31.01-2-00 - Fabricação de móveis com predominância de madeira
33.19-8-00 - Manutenção e reparação de equipamentos e produtos não especificados anteriormente
33.29-5-01 - Serviços de montagem de móveis de qualquer material
41.20-4-00 - Construção de edifícios
42.13-8-00 - Obras de urbanização - ruas, praças e calçadas
42.92-8-01 - Montagem de estruturas metálicas
43.21-5-00 - Instalação e manutenção elétrica
43.22-3-01 - Instalações hidráulicas, sanitárias e de gás
43.22-3-02 - Instalação e manutenção de sistemas centrais de ar condicionado, de ventilação e refrigeração
43.29-1-01 - Instalação de painéis publicitários
43.29-1-04 - Montagem e instalação de sistemas e equipamentos de iluminação e sinalização em vias públicas, portos e aeroportos
43.30-4-01 - Impermeabilização em obras de engenharia civil
43.30-4-02 - Instalação de portas, janelas, tetos, divisórias e armários embutidos de qualquer material
43.30-4-03 - Obras de acabamento em gesso e estuque
43.30-4-04 - Serviços de pintura de edifícios em geral
43.30-4-99 - Outras obras de acabamento da construção

CÓDIGO E DESCRIÇÃO DA NATUREZA JURÍDICA
206-2 - Sociedade Empresária Limitada

LOGRADOURO	NÚMERO	COMPLEMENTO
R SANTA MARIA	668	SALA 12

CEP	BAIRRO/DISTRITO	MUNICÍPIO	UF
15.014-330	VILA AURORA	SAO JOSE DO RIO PRETO	SP

ENDEREÇO ELETRÔNICO	TELEFONE
NC.RP.LICITACAO@GMAIL.COM	(17) 3042-1395

ENTE FEDERATIVO RESPONSÁVEL (EFR)
*****

SITUAÇÃO CADASTRAL	DATA DA SITUAÇÃO CADASTRAL
ATIVA	19/10/2015

MOTIVO DE SITUAÇÃO CADASTRAL

SITUAÇÃO ESPECIAL	DATA DA SITUAÇÃO ESPECIAL
********	********

Aprovado pela Instrução Normativa RFB nº 2.119, de 06 de dezembro de 2022.

Emitido no dia **01/04/2025** às **14:56:32** (data e hora de Brasília).

REPÚBLICA FEDERATIVA DO BRASIL

BURITICUPU-MA
Proc. 1203001 2025
Fls. 1348
Rub.

CADASTRO NACIONAL DA PESSOA JURÍDICA

NÚMERO DE INSCRIÇÃO	COMPROVANTE DE INSCRIÇÃO E DE SITUAÇÃO CADASTRAL	DATA DE ABERTURA
23.496.174/0001-92 MATRIZ		19/10/2015

NOME EMPRESARIAL
N C DISTRIBUIDORA DE PRODUTOS E SERVICOS LTDA

CÓDIGO E DESCRIÇÃO DAS ATIVIDADES ECONÔMICAS SECUNDÁRIAS
43.99-1-03 - Obras de alvenaria
43.99-1-99 - Serviços especializados para construção não especificados anteriormente
45.20-0-01 - Serviços de manutenção e reparação mecânica de veículos automotores
45.20-0-02 - Serviços de lanternagem ou funilaria e pintura de veículos automotores
45.20-0-07 - Serviços de instalação, manutenção e reparação de acessórios para veículos automotores
45.30-7-01 - Comércio por atacado de peças e acessórios novos para veículos automotores
45.30-7-03 - Comércio a varejo de peças e acessórios novos para veículos automotores
45.41-2-06 - Comércio a varejo de peças e acessórios novos para motocicletas e motonetas
46.18-4-02 - Representantes comerciais e agentes do comércio de instrumentos e materiais odonto-médico-hospitalares
46.19-2-00 - Representantes comerciais e agentes do comércio de mercadorias em geral não especializado
46.23-1-06 - Comércio atacadista de sementes, flores, plantas e gramas
46.23-1-09 - Comércio atacadista de alimentos para animais
46.42-7-02 - Comércio atacadista de roupas e acessórios para uso profissional e de segurança do trabalho
46.43-5-01 - Comércio atacadista de calçados
46.46-0-02 - Comércio atacadista de produtos de higiene pessoal
46.47-8-01 - Comércio atacadista de artigos de escritório e de papelaria
46.49-4-02 - Comércio atacadista de aparelhos eletrônicos de uso pessoal e doméstico
46.52-4-00 - Comércio atacadista de componentes eletrônicos e equipamentos de telefonia e comunicação
46.61-3-00 - Comércio atacadista de máquinas, aparelhos e equipamentos para uso agropecuário; partes e peças
46.65-6-00 - Comércio atacadista de máquinas e equipamentos para uso comercial; partes e peças

CÓDIGO E DESCRIÇÃO DA NATUREZA JURÍDICA
206-2 - Sociedade Empresária Limitada

LOGRADOURO	NÚMERO	COMPLEMENTO
R SANTA MARIA	668	SALA 12

CEP	BAIRRO/DISTRITO	MUNICÍPIO	UF
15.014-330	VILA AURORA	SAO JOSE DO RIO PRETO	SP

ENDEREÇO ELETRÔNICO	TELEFONE
NC.RP.LICITACAO@GMAIL.COM	(17) 3042-1395

ENTE FEDERATIVO RESPONSÁVEL (EFR)
*****

SITUAÇÃO CADASTRAL	DATA DA SITUAÇÃO CADASTRAL
ATIVA	19/10/2015

MOTIVO DE SITUAÇÃO CADASTRAL

SITUAÇÃO ESPECIAL	DATA DA SITUAÇÃO ESPECIAL
********	********

Aprovado pela Instrução Normativa RFB nº 2.119, de 06 de dezembro de 2022.

Emitido no dia **01/04/2025** às **14:56:32** (data e hora de Brasília).

REPÚBLICA FEDERATIVA DO BRASIL

BURITICUPU-MA
Proc. 120300/2025
Fls. 1349
Rub.

CADASTRO NACIONAL DA PESSOA JURÍDICA

NÚMERO DE INSCRIÇÃO	COMPROVANTE DE INSCRIÇÃO E DE SITUAÇÃO CADASTRAL	DATA DE ABERTURA
23.496.174/0001-92 **MATRIZ**		**19/10/2015**

NOME EMPRESARIAL
N C DISTRIBUIDORA DE PRODUTOS E SERVICOS LTDA

CÓDIGO E DESCRIÇÃO DAS ATIVIDADES ECONÔMICAS SECUNDÁRIAS
46.69-9-99 - Comércio atacadista de outras máquinas e equipamentos não especificados anteriormente; partes e peças
46.73-7-00 - Comércio atacadista de material elétrico
46.79-6-03 - Comércio atacadista de vidros, espelhos, vitrais e molduras
46.79-6-99 - Comércio atacadista de materiais de construção em geral
46.86-9-02 - Comércio atacadista de embalagens
47.29-6-99 - Comércio varejista de produtos alimentícios em geral ou especializado em produtos alimentícios não especificados anteriormente
47.41-5-00 - Comércio varejista de tintas e materiais para pintura
47.44-0-01 - Comércio varejista de ferragens e ferramentas
47.44-0-03 - Comércio varejista de materiais hidráulicos
47.44-0-04 - Comércio varejista de cal, areia, pedra britada, tijolos e telhas
47.44-0-99 - Comércio varejista de materiais de construção em geral
47.51-2-02 - Recarga de cartuchos para equipamentos de informática
47.52-1-00 - Comércio varejista especializado de equipamentos de telefonia e comunicação
47.53-9-00 - Comércio varejista especializado de eletrodomésticos e equipamentos de áudio e vídeo
47.54-7-01 - Comércio varejista de móveis
47.54-7-03 - Comércio varejista de artigos de iluminação
47.55-5-02 - Comercio varejista de artigos de armarinho
47.55-5-03 - Comercio varejista de artigos de cama, mesa e banho
47.57-1-00 - Comércio varejista especializado de peças e acessórios para aparelhos eletroeletrônicos para uso doméstico, exceto informática e comunicação
47.61-0-01 - Comércio varejista de livros

CÓDIGO E DESCRIÇÃO DA NATUREZA JURÍDICA
206-2 - Sociedade Empresária Limitada

LOGRADOURO	NÚMERO	COMPLEMENTO
R SANTA MARIA	**668**	**SALA 12**

CEP	BAIRRO/DISTRITO	MUNICÍPIO	UF
15.014-330	**VILA AURORA**	**SAO JOSE DO RIO PRETO**	**SP**

ENDEREÇO ELETRÔNICO	TELEFONE
NC.RP.LICITACAO@GMAIL.COM	**(17) 3042-1395**

ENTE FEDERATIVO RESPONSÁVEL (EFR)
*****

SITUAÇÃO CADASTRAL	DATA DA SITUAÇÃO CADASTRAL
ATIVA	**19/10/2015**

MOTIVO DE SITUAÇÃO CADASTRAL

SITUAÇÃO ESPECIAL	DATA DA SITUAÇÃO ESPECIAL
********	********

Aprovado pela Instrução Normativa RFB nº 2.119, de 06 de dezembro de 2022.

Emitido no dia **01/04/2025** às **14:56:32** (data e hora de Brasília).

REPÚBLICA FEDERATIVA DO BRASIL

CADASTRO NACIONAL DA PESSOA JURÍDICA

BURITICUPU MA
Proc. 1203001/2025
Fls. 1250
Rub.

NÚMERO DE INSCRIÇÃO	COMPROVANTE DE INSCRIÇÃO E DE SITUAÇÃO CADASTRAL	DATA DE ABERTURA
23.496.174/0001-92 **MATRIZ**		**19/10/2015**

NOME EMPRESARIAL
N C DISTRIBUIDORA DE PRODUTOS E SERVICOS LTDA

CÓDIGO E DESCRIÇÃO DAS ATIVIDADES ECONÔMICAS SECUNDÁRIAS
47.63-6-01 - Comércio varejista de brinquedos e artigos recreativos
47.63-6-02 - Comércio varejista de artigos esportivos
47.63-6-03 - Comércio varejista de bicicletas e triciclos; peças e acessórios
47.63-6-04 - Comércio varejista de artigos de caça, pesca e camping
47.71-7-01 - Comércio varejista de produtos farmacêuticos, sem manipulação de fórmulas
47.72-5-00 - Comércio varejista de cosméticos, produtos de perfumaria e de higiene pessoal
47.73-3-00 - Comércio varejista de artigos médicos e ortopédicos
47.81-4-00 - Comércio varejista de artigos do vestuário e acessórios
47.89-0-05 - Comércio varejista de produtos saneantes domissanitários
47.89-0-07 - Comércio varejista de equipamentos para escritório
47.89-0-99 - Comércio varejista de outros produtos não especificados anteriormente
56.20-1-02 - Serviços de alimentação para eventos e recepções - bufê
59.11-1-02 - Produção de filmes para publicidade
61.10-8-03 - Serviços de comunicação multimídia - SCM
61.90-6-99 - Outras atividades de telecomunicações não especificadas anteriormente
62.01-5-01 - Desenvolvimento de programas de computador sob encomenda
63.11-9-00 - Tratamento de dados, provedores de serviços de aplicação e serviços de hospedagem na internet
63.19-4-00 - Portais, provedores de conteúdo e outros serviços de informação na internet
73.19-0-02 - Promoção de vendas
73.19-0-99 - Outras atividades de publicidade não especificadas anteriormente

CÓDIGO E DESCRIÇÃO DA NATUREZA JURÍDICA
206-2 - Sociedade Empresária Limitada

LOGRADOURO	NÚMERO	COMPLEMENTO
R SANTA MARIA	**668**	**SALA 12**

CEP	BAIRRO/DISTRITO	MUNICÍPIO	UF
15.014-330	**VILA AURORA**	**SAO JOSE DO RIO PRETO**	**SP**

ENDEREÇO ELETRÔNICO	TELEFONE
NC.RP.LICITACAO@GMAIL.COM	**(17) 3042-1395**

ENTE FEDERATIVO RESPONSÁVEL (EFR)
*****

SITUAÇÃO CADASTRAL	DATA DA SITUAÇÃO CADASTRAL
ATIVA	**19/10/2015**

MOTIVO DE SITUAÇÃO CADASTRAL

SITUAÇÃO ESPECIAL	DATA DA SITUAÇÃO ESPECIAL
********	********

Aprovado pela Instrução Normativa RFB nº 2.119, de 06 de dezembro de 2022.

Emitido no dia **01/04/2025** às **14:56:32** (data e hora de Brasília).

REPÚBLICA FEDERATIVA DO BRASIL

BURITICUPU-MA
Proc. 120300 2025
Fls. 351
Rub.

CADASTRO NACIONAL DA PESSOA JURÍDICA

NÚMERO DE INSCRIÇÃO	COMPROVANTE DE INSCRIÇÃO E DE SITUAÇÃO CADASTRAL	DATA DE ABERTURA
23.496.174/0001-92 **MATRIZ**		**19/10/2015**

NOME EMPRESARIAL
N C DISTRIBUIDORA DE PRODUTOS E SERVICOS LTDA

CÓDIGO E DESCRIÇÃO DAS ATIVIDADES ECONÔMICAS SECUNDÁRIAS
74.20-0-04 - Filmagem de festas e eventos
77.11-0-00 - Locação de automóveis sem condutor
77.21-7-00 - Aluguel de equipamentos recreativos e esportivos
77.29-2-02 - Aluguel de móveis, utensílios e aparelhos de uso doméstico e pessoal; instrumentos musicais
77.29-2-03 - Aluguel de material médico
77.32-2-01 - Aluguel de máquinas e equipamentos para construção sem operador, exceto andaimes
77.33-1-00 - Aluguel de máquinas e equipamentos para escritórios
77.39-0-02 - Aluguel de equipamentos científicos, médicos e hospitalares, sem operador
77.39-0-03 - Aluguel de palcos, coberturas e outras estruturas de uso temporário, exceto andaimes
77.39-0-99 - Aluguel de outras máquinas e equipamentos comerciais e industriais não especificados anteriormente, sem operador
81.30-3-00 - Atividades paisagísticas
82.30-0-01 - Serviços de organização de feiras, congressos, exposições e festas
90.01-9-06 - Atividades de sonorização e de iluminação
93.19-1-01 - Produção e promoção de eventos esportivos
93.29-8-99 - Outras atividades de recreação e lazer não especificadas anteriormente
95.11-8-00 - Reparação e manutenção de computadores e de equipamentos periféricos
95.21-5-00 - Reparação e manutenção de equipamentos eletroeletrônicos de uso pessoal e doméstico

CÓDIGO E DESCRIÇÃO DA NATUREZA JURÍDICA
206-2 - Sociedade Empresária Limitada

LOGRADOURO	NÚMERO	COMPLEMENTO
R SANTA MARIA	**668**	**SALA 12**

CEP	BAIRRO/DISTRITO	MUNICÍPIO	UF
15.014-330	**VILA AURORA**	**SAO JOSE DO RIO PRETO**	**SP**

ENDEREÇO ELETRÔNICO	TELEFONE
NC.RP.LICITACAO@GMAIL.COM	**(17) 3042-1395**

ENTE FEDERATIVO RESPONSÁVEL (EFR)
*****

SITUAÇÃO CADASTRAL	DATA DA SITUAÇÃO CADASTRAL
ATIVA	**19/10/2015**

MOTIVO DE SITUAÇÃO CADASTRAL

SITUAÇÃO ESPECIAL	DATA DA SITUAÇÃO ESPECIAL
********	********

Aprovado pela Instrução Normativa RFB nº 2.119, de 06 de dezembro de 2022.

Emitido no dia **01/04/2025** às **14:56:32** (data e hora de Brasília).

BURITICUPU-MA
Proc. 1203001 2025
Fls. 1352
Rub

Consulta Quadro de Sócios e Administradores - QSA

CNPJ:	23.496.174/0001-92
NOME EMPRESARIAL:	N C DISTRIBUIDORA DE PRODUTOS E SERVICOS LTDA
CAPITAL SOCIAL:	R$10.000,00 (Dez mil reais)

O Quadro de Sócios e Administradores(QSA) constante da base de dados do Cadastro Nacional da Pessoa Jurídica (CNPJ) é o seguinte:

Nome/Nome Empresarial:	NEUSA CANDIDO DA SILVA
Qualificação:	49-Sócio-Administrador

Para informações relativas à participação no QSA, acessar o e-CAC com certificado digital ou comparecer a uma unidade da RFB.

Emitido no dia **01/04/2025** às **14:57** (data e hora de Brasília).

BURITICUPU-MA
Proc. 1203001 2025
Fls. 1353
Rub.

MINISTÉRIO DA FAZENDA
Secretaria da Receita Federal do Brasil
Procuradoria-Geral da Fazenda Nacional

CERTIDÃO NEGATIVA DE DÉBITOS RELATIVOS AOS TRIBUTOS FEDERAIS E À DÍVIDA ATIVA DA UNIÃO

Nome: N C DISTRIBUIDORA DE PRODUTOS E SERVICOS LTDA
CNPJ: 23.496.174/0001-92

Ressalvado o direito de a Fazenda Nacional cobrar e inscrever quaisquer dívidas de responsabilidade do sujeito passivo acima identificado que vierem a ser apuradas, é certificado que não constam pendências em seu nome, relativas a créditos tributários administrados pela Secretaria da Receita Federal do Brasil (RFB) e a inscrições em Dívida Ativa da União (DAU) junto à Procuradoria-Geral da Fazenda Nacional (PGFN).

Esta certidão é válida para o estabelecimento matriz e suas filiais e, no caso de ente federativo, para todos os órgãos e fundos públicos da administração direta a ele vinculados. Refere-se à situação do sujeito passivo no âmbito da RFB e da PGFN e abrange inclusive as contribuições sociais previstas nas alíneas 'a' a 'd' do parágrafo único do art. 11 da Lei nº 8.212, de 24 de julho de 1991.

A aceitação desta certidão está condicionada à verificação de sua autenticidade na Internet, nos endereços <http://rfb.gov.br> ou <http://www.pgfn.gov.br>.

Certidão emitida gratuitamente com base na Portaria Conjunta RFB/PGFN nº 1.751, de 2/10/2014.
Emitida às 11:12:35 do dia 05/03/2025 <hora e data de Brasília>.
Válida até 01/09/2025.
Código de controle da certidão: **7E5F.EAD4.5128.20FB**
Qualquer rasura ou emenda invalidará este documento.

BURITICUPU MA
Proc. 1303001 2025
Fls. 1354
Rub.

Voltar | Imprimir

CAIXA
CAIXA ECONÔMICA FEDERAL

Certificado de Regularidade do FGTS - CRF

Inscrição: 23.496.174/0001-92

Razão Social: N C DISTRIBUIDORA DE PRODUTOS E SERVICOS

Endereço: - R SANTA MARIA 668 SALA 12 - / VILA AURORA / SAO JOSE DO RIO PRETO / SP / 15014-330

A Caixa Econômica Federal, no uso da atribuição que lhe confere o Art. 7, da Lei 8.036, de 11 de maio de 1990, certifica que, nesta data, a empresa acima identificada encontra-se em situação regular perante o Fundo de Garantia do Tempo de Servico - FGTS.

O presente Certificado não servirá de prova contra cobrança de quaisquer débitos referentes a contribuições e/ou encargos devidos, decorrentes das obrigações com o FGTS.

Validade: 14/04/2025 a 13/05/2025

Certificação Número: 2025041407502338342221

Informação obtida em 22/04/2025 14:06:58

A utilização deste Certificado para os fins previstos em Lei esta condicionada a verificação de autenticidade no site da Caixa: **www.caixa.gov.br**

PODER JUDICIÁRIO
JUSTIÇA DO TRABALHO

BURITICUPU-MA
Proc. 0803001 2025
Fls. 1355
Rubr

CERTIDÃO NEGATIVA DE DÉBITOS TRABALHISTAS

Nome: N C DISTRIBUIDORA DE PRODUTOS E SERVICOS LTDA (MATRIZ E FILIAIS)
CNPJ: 23.496.174/0001-92
Certidão nº: 81464616/2024
Expedição: 25/11/2024, às 15:34:07
Validade: 24/05/2025 - 180 (cento e oitenta) dias, contados da data de sua expedição.

Certifica-se que **N C DISTRIBUIDORA DE PRODUTOS E SERVICOS LTDA (MATRIZ E FILIAIS)**, inscrito(a) no CNPJ sob o nº **23.496.174/0001-92, NÃO CONSTA** como inadimplente no Banco Nacional de Devedores Trabalhistas.
Certidão emitida com base nos arts. 642-A e 883-A da Consolidação das Leis do Trabalho, acrescentados pelas Leis ns.º 12.440/2011 e 13.467/2017, e no Ato 01/2022 da CGJT, de 21 de janeiro de 2022.
Os dados constantes desta Certidão são de responsabilidade dos Tribunais do Trabalho.
No caso de pessoa jurídica, a Certidão atesta a empresa em relação a todos os seus estabelecimentos, agências ou filiais.
A aceitação desta certidão condiciona-se à verificação de sua autenticidade no portal do Tribunal Superior do Trabalho na Internet (http://www.tst.jus.br).
Certidão emitida gratuitamente.

INFORMAÇÃO IMPORTANTE
Do Banco Nacional de Devedores Trabalhistas constam os dados necessários à identificação das pessoas naturais e jurídicas inadimplentes perante a Justiça do Trabalho quanto às obrigações estabelecidas em sentença condenatória transitada em julgado ou em acordos judiciais trabalhistas, inclusive no concernente aos recolhimentos previdenciários, a honorários, a custas, a emolumentos ou a recolhimentos determinados em lei; ou decorrentes de execução de acordos firmados perante o Ministério Público do Trabalho, Comissão de Conciliação Prévia ou demais títulos que, por disposição legal, contiver força executiva.

MINISTÉRIO DO TRABALHO E EMPREGO
SECRETARIA DE INSPEÇÃO DO TRABALHO
COORDENAÇÃO-GERAL DE RECURSOS

BURITICUPU-MA
Proc. 1203001 2025
Fls. 356
Rub.

CERTIDÃO DE DÉBITOS TRABALHISTAS
NEGATIVA

EMPREGADOR: NEUSA CANDIDO DA SILVA
INSCRIÇÃO: 169.827.718-06
DATA E HORA DA EMISSÃO: 16/08/2024, às 12:25:42, conforme horário oficial de Brasília

CERTIFICA-SE, de acordo com as informações registradas no sistema de Controle de Processos de Multas e Recursos que, nesta data, **NÃO CONSTAM** débitos decorrentes de autuações em face do empregador acima identificado.

1. Esta certidão abrange todos os estabelecimentos do empregador.
2. A presente certidão não modifica a situação do empregador que conste do cadastro previsto na Portaria Interministerial MTE/SDH n° 2, de 12 de maio de 2011, que disciplina o Cadastro de Empregadores que tenham submetido trabalhadores a condições análogas a de escravo.
3. **Conforme artigo 103, § 2º da Portaria MTP n° 667/2021, a certidão ora instituída refletirá sempre a última situação ocorrida em cadastros administrativos pelo emitente, de modo que, havendo processos enviados à Procuradoria da Fazenda Nacional - PFN, quanto a estes, poderá ser obtida certidão específica perante aquele órgão, visando a demonstrar a situação atualizada dos mesmos.**
4. Expedida com base na Portaria MTP n° 667, de 8 de novembro de 2021. Emitida gratuitamente.

Dados para conferência da autenticidade desta certidão:

Endereço: **https://eprocesso.sit.trabalho.gov.br/Certidao/Validar**

Código: **MZZWYCHB3B**

A autenticidade também pode ser verificada a partir do QR Code ao lado.

Consulta Pública ao Cadastro ICMS

Cadastro de Contribuintes de ICMS - Cadesp

X

BURITICUPU MA
Proc. 1203001 - 2025
Fls. 1357
Rub. M

Código de controle da consulta: 2f880ce9-92d4-46fc-9ad8-c33980fbfd55

Estabelecimento

IE: 647.786.326.113
CNPJ: 23.496.174/0001-92
Nome Empresarial: N C DISTRIBUIDORA DE PRODUTOS E SERVICOS LTDA
Nome Fantasia: LULU CHIC
Natureza Jurídica: Sociedade Empresária Limitada

Endereço

Logradouro: RUA SANTA MARIA
Nº: 668
CEP: 15.014-330
Município: SAO JOSE DO RIO PRETO
Complemento: SALA 12
Bairro: VILA AURORA
UF: SP

Informações Complementares

Situação Cadastral: Ativo
Ocorrência Fiscal: Ativa
Regime de Apuração: SIMPLES NACIONAL
Data da Situação Cadastral: 19/10/2015
Posto Fiscal: PF-10 - SÃO JOSÉ DO RIO PRETO

Atividades Econômicas:

Comércio varejista especializado de equipamentos e suprimentos de informática
Impressão de livros, revistas e outras publicações periódicas
Impressão de material para uso publicitário
Serviços de acabamentos gráficos, exceto encadernação e plastificação
Fabricação de estruturas pré-moldadas de concreto armado, em série e sob encomenda
Fabricação de móveis com predominância de madeira
Manutenção e reparação de equipamentos e produtos não especificados anteriormente
Serviços de montagem de móveis de qualquer material
Construção de edifícios
Obras de urbanização - ruas, praças e calçadas
Montagem de estruturas metálicas
Instalação e manutenção elétrica
Instalações hidráulicas, sanitárias e de gás
Instalação e manutenção de sistemas centrais de ar condicionado, de ventilação e refrigeração
Instalação de painéis publicitários
Montagem e instalação de sistemas e equipamentos de iluminação e sinalização em vias públicas, portos e aeroportos
Impermeabilização em obras de engenharia civil
Instalação de portas, janelas, tetos, divisórias e armários embutidos de qualquer material
Obras de acabamento em gesso e estuque
Serviços de pintura de edifícios em geral
Outras obras de acabamento da construção
Obras de alvenaria
Serviços especializados para construção não especificados anteriormente
Serviços de manutenção e reparação mecânica de veículos automotores
Serviços de lanternagem ou funilaria e pintura de veículos automotores
Serviços de instalação, manutenção e reparação de acessórios para veículos automotores
Comércio por atacado de peças e acessórios novos para veículos automotores
Comércio a varejo de peças e acessórios novos para veículos automotores
Comércio a varejo de peças e acessórios novos para motocicletas e motonetas
Representantes comerciais e agentes do comércio de instrumentos e materiais odonto-médico-hospitalares
Representantes comerciais e agentes do comércio de mercadorias em geral não especializado
Comércio atacadista de sementes, flores, plantas e gramas
Comércio atacadista de alimentos para animais
Comércio atacadista de roupas e acessórios para uso profissional e de segurança do trabalho
Comércio atacadista de calçados
Comércio atacadista de produtos de higiene pessoal
Comércio atacadista de artigos de escritório e de papelaria
Comércio atacadista de aparelhos eletrônicos de uso pessoal e doméstico
Comércio atacadista de componentes eletrônicos e equipamentos de telefonia e comunicação
Comércio atacadista de máquinas, aparelhos e equipamentos para uso agropecuário; partes e peças
Comércio atacadista de máquinas e equipamentos para uso comercial; partes e peças
Comércio atacadista de outras máquinas e equipamentos não especificados anteriormente; partes e peças
Comércio atacadista de material elétrico
Comércio atacadista de vidros, espelhos e vitrais
Comércio atacadista de materiais de construção em geral
Comércio atacadista de embalagens
Comércio varejista de produtos alimentícios em geral ou especializado em produtos alimentícios não especificados anteriormente
Comércio varejista de tintas e materiais para pintura
Comércio varejista de ferragens e ferramentas
Comércio varejista de materiais hidráulicos
Comércio varejista de cal, areia, pedra britada, tijolos e telhas
Comércio varejista de materiais de construção em geral
Recarga de cartuchos para equipamentos de informática
Comércio varejista especializado de equipamentos de telefonia e comunicação
Comércio varejista especializado de eletrodomésticos e equipamentos de áudio e vídeo
Comércio varejista de móveis
Comércio varejista de artigos de iluminação
Comercio varejista de artigos de armarinho

Comercio varejista de artigos de cama, mesa e banho
Comércio varejista especializado de peças e acessórios para aparelhos eletroeletrônicos para uso doméstico, exceto informática e comunicação
Comércio varejista de livros
Comércio varejista de brinquedos e artigos recreativos
Comércio varejista de artigos esportivos
Comércio varejista de bicicletas e triciclos; peças e acessórios
Comércio varejista de artigos de caça, pesca e camping
Comércio varejista de produtos farmacêuticos, sem manipulação de fórmulas
Comércio varejista de cosméticos, produtos de perfumaria e de higiene pessoal
Comércio varejista de artigos médicos e ortopédicos
Comércio varejista de artigos do vestuário e acessórios
Comércio varejista de produtos saneantes domissanitários
Comércio varejista de equipamentos para escritório
Comércio varejista de outros produtos não especificados anteriormente
Serviços de alimentação para eventos e recepções - bufê
Produção de filmes para publicidade
Serviços de comunicação multimídia - SCM
Outras atividades de telecomunicações não especificadas anteriormente
Desenvolvimento de programas de computador sob encomenda
Tratamento de dados, provedores de serviços de aplicação e serviços de hospedagem na internet
Portais, provedores de conteúdo e outros serviços de informação na internet
Promoção de vendas
Outras atividades de publicidade não especificadas anteriormente
Filmagem de festas e eventos
Locação de automóveis sem condutor
Aluguel de equipamentos recreativos e esportivos
Aluguel de móveis, utensílios e aparelhos de uso doméstico e pessoal; instrumentos musicais
Aluguel de material médico*
Aluguel de máquinas e equipamentos para construção sem operador, exceto andaimes
Aluguel de máquinas e equipamentos para escritórios
Aluguel de equipamentos científicos, médicos e hospitalares, sem operador
Aluguel de palcos, coberturas e outras estruturas de uso temporário, exceto andaimes
Aluguel de outras máquinas e equipamentos comerciais e industriais não especificados anteriormente, sem operador
Atividades paisagísticas
Serviços de organização de feiras, congressos, exposições e festas
Atividades de sonorização e de iluminação
Produção e promoção de eventos esportivos
Outras atividades de recreação e lazer não especificadas anteriormente
Reparação e manutenção de computadores e de equipamentos periféricos
Reparação e manutenção de equipamentos eletroeletrônicos de uso pessoal e doméstico

BURITICUPU-MA
Proc. 1023001 2025
Fls. 1358
Rub.

Informações NF-e

Data de Credenciamento como emissor de NF-e: 05/01/2016
Indicador de Obrigatoriedade de NF-e: Obrigatoriedade Total
Data de Início da Obrigatoriedade de NF-e: 01/12/2010

Voltar

Observação: Os dados acima estão baseados em informações fornecidas pelos próprios contribuintes cadastrados. Não valem como certidão de sua efetiva existência de fato e de direito, não são oponíveis à Fazenda e nem excluem a responsabilidade tributária derivada de operações com eles ajustadas.

Versão: 4.30.0

Secretaria da Fazenda do Estado de São Paulo

BURITICUPU MA
Proc. 1205001/2025
Fls. 1359
Rub

Comprovante de Inscrição e de Situação Cadastral

Contribuinte,

Confira os dados de identificação e, se houver qualquer divergência, providencie junto à Secretaria Municipal da Fazenda a sua atualização cadastral.

PREFEITURA MUNICIPAL DE SÃO JOSÉ DO RIO PRETO
CADASTRO MUNICIPAL DE PESSOA JURÍDICA

COMPROVANTE DE INSCRIÇÃO E SITUAÇÃO CADASTRAL

DATA DE ABERTURA	INSCRIÇÃO MUNICIPAL	CNPJ/CPF	INSCRIÇÃO ESTADUAL
19/10/2015	3339160	23.496.174/0001-92	

NOME EMPRESARIAL
N C DISTRIBUIDORA DE PRODUTOS E SERVICOS LTDA

TÍTULO DO ESTABELECIMENTO (NOME DE FANTASIA)
LULU CHIC

DESCRIÇÃO DA ATIVIDADE ECONÔMICA PRINCIPAL*
4751-2/01-06: COMÉRCIO VAREJISTA EQUIPAMENTOS DE INFORMÁTICA

DESCRIÇÃO DAS ATIVIDADES ECONÔMICAS SECUNDÁRIAS*

4763-6/03-02: COMÉRCIO VAREJISTA PEÇAS E ACESSÓRIOS PARA BICICLETAS E TRICICLOS
4763-6/03-03: COMÉRCIO VAREJISTA TRICICLOS
4763-6/01-01: COMÉRCIO VAREJISTA ARTIGOS DE BRINQUEDOS
4763-6/01-02: COMÉRCIO VAREJISTA ARTIGOS RECREATIVOS
4763-6/02-02: COMÉRCIO VAREJISTA ARTIGOS ESPORTIVOS
4763-6/04-02: COMÉRCIO VAREJISTA ARTIGOS DE CACA, PESCA, CAMPING
4781-4/00-01: COMÉRCIO VAREJISTA ACESSÓRIOS DO VESTUÁRIO
4781-4/00-02: COMÉRCIO VAREJISTA ARTIGOS DO VESTUÁRIO
5911-1/02-07: PRODUÇÃO DE FILMES PARA PUBLICIDADE
6110-8/03-01: SERVIÇOS DE COMUNICAÇÃO MULTIMÍDIA - SCM
6201-5/01-15: DESENVOLVIMENTO, PRODUÇÃO DE SOFTWARE SOB ENCOMENDA
6311-9/00-17: SERVIÇOS DE PROCESSAMENTO DE DADOS
7319-0/99-08: SERVIÇOS DE SOM PARA PUBLICIDADE
7319-0/02-10: SERVIÇOS DE PROMOTORA DE VENDAS
7721-7/00-02: ALUGUEL DE, LOCAÇÃO DE BICICLETAS
7721-7/00-03: ALUGUEL DE, LOCAÇÃO DE BRINQUEDOS NÃO ELETRÔNICOS
7733-1/00-07: ALUGUEL DE, LOCAÇÃO DE FOTOCOPIADORAS
7733-1/00-13: ALUGUEL DE, LOCAÇÃO DE MÁQUINAS, EQUIPAMENTOS E MÓVEIS DE ESCRITÓRIO
7739-0/03-08: ALUGUEL, LOCAÇÃO DE TENDAS
4771-7/01-03: COMÉRCIO VAREJISTA PRODUTOS FARMACÊUTICOS ALOPÁTICOS
4773-3/00-05: COMÉRCIO VAREJISTA ARTIGOS MÉDICOS E ORTOPÉDICOS
4789-0/99-28: COMÉRCIO VAREJISTA FANTASIAS
5620-1/02-01: SERVIÇOS DE ALIMENTAÇÃO BUFE
5620-1/02-02: SERVIÇO DE ALIMENTAÇÃO BUFFET
6319-4/00-08: PÁGINA DE PUBLICIDADE NA INTERNET
7711-0/00-05: LOCAÇÃO DE, ALUGUEL DE AUTOS DE PASSEIO SEM MOTORISTA

BURITICUPU-MA
Proc. 1203001 2025
Fls. 360
Rubr

7729-2/02-03: ALUGUEL DE APARELHOS ELETROELETRÔNICOS
7729-2/02-13: ALUGUEL DE, LOCAÇÃO DE UTENSÍLIOS E APARELHOS DE USO DOMÉSTICO
7729-2/02-14: ALUGUEL DE UTENSÍLIOS E APARELHOS ELETROELETRÔNICOS DE USO DOMÉSTICO
7729-2/03-03: ALUGUEL DE, LOCAÇÃO DE MATERIAL MÉDICO
7732-2/01-03: ALUGUEL DE, LOCAÇÃO DE FORMAS PARA CONCRETO
4772-5/00-08: COMÉRCIO VAREJISTA COSMÉTICOS
7420-0/04-03: SERVIÇOS DE FILMAGEM DE EVENTOS
7420-0/04-04: SERVIÇOS DE FILMAGEM DE FESTAS
7739-0/03-03: ALUGUEL DE, LOCAÇÃO DE ESTANDES PARA FEIRAS E EVENTOS, SEM MONTAGEM
7739-0/99-29: ALUGUEL DE, LOCAÇÃO DE EQUIPAMENTOS PARA ILUMINAÇÃO DE EVENTOS
7732-2/01-01: ALUGUEL DE, LOCAÇÃO DE BETONEIRAS
4772-5/00-19: COMÉRCIO VAREJISTA PRODUTOS DE HIGIENE PESSOAL
4772-5/00-20: COMÉRCIO VAREJISTA PRODUTOS DE PERFUMARIA
6311-9/00-21: TRATAMENTO DE DADOS PARA PROCESSAMENTO
4213-8/00-20: CONSTRUÇÃO E/OU REFORMA DE RUAS, PRAÇAS, CALCADAS
7739-0/02-04: ALUGUEL DE, LOCAÇÃO DE EQUIPAMENTOS CIENTÍFICOS, MÉDICOS E HOSPITALARES, SEM OPERADOR
4789-0/05-18: COMÉRCIO VAREJISTA SANEANTE DOMISSANITÁRIO
4789-0/07-04: COMÉRCIO VAREJISTA MÁQUINAS PARA ESCRITÓRIO
6190-6/99-06: SERVIÇOS DE INSTALAÇÃO E MANUTENÇÃO DE LINHAS DE TELEFONES PARTICULARES
7739-0/99-28: ALUGUEL DE, LOCAÇÃO DE EQUIPAMENTOS DE USO COMERCIAL SEM OPERADOR
8130-3/00-05: SERVIÇO DE JARDINAGEM
8230-0/01-03: SERVIÇO DE ORGANIZAÇÃO DE FESTAS FAMILIARES
8230-0/01-05: SERVIÇO DE ORGANIZAÇÃO DE FESTAS
9319-1/01-10: SERVIÇOS DE ORGANIZAÇÃO, PRODUÇÃO E PROMOÇÃO DE EVENTOS ESPORTIVOS
9329-8/99-29: SHOWS DE NATUREZA RECREACIONAL
9511-8/00-04: SERVIÇOS DE ASSISTÊNCIA TÉCNICA EM COMPUTADORES
9511-8/00-08: MANUTENÇÃO, REPARAÇÃO DE COMPUTADORES
1822-9/99-02: SERVIÇOS DE CORTE E VINCO (ACABAMENTOS GRÁFICOS)
1811-3/02-03: IMPRESSÃO DE PUBLICAÇÕES PERIODICAS, SOB ENCOMENDA
1813-0/01-03: CARTAZES DE PROPAGANDA; IMPRESSÃO SOB ENCOMENDA
1822-9/99-03: SERVIÇOS DE DOBRA MANUAL E MECÂNICA (ACABAMENTO GRÁFICO)
1822-9/99-04: SERVIÇOS DE FURAÇÃO (ACABAMENTO GRÁFICO)
3319-8/00-06: MANUTENÇÃO E REPARAÇÃO DE INSTRUMENTOS NÃO-ELETRÔNICOS PARA USO MÉDICO-HOSPITALAR, EXECUTADA POR UNIDADE ESPECIALIZADA

BURITICUPU-MA
Proc. 1303001 2025
Fls. 136
Rub

3329-5/01-01: SERVIÇO DE MONTAGEM DE MOVEIS DE MADEIRA PARA CONSUMIDOR FINAL QUANDO EXECUTADA POR UNIDADE ESPECIALIZADA

4120-4/00-12: CONSTRUTORES RESIDENCIAIS

4292-8/01-04: MONTAGEM DE ESTRUTURAS METÁLICAS MOVEIS

4322-3/01-03: INSTALAÇÕES HIDRÁULICAS, SANITÁRIAS E DE GÁS (CONSTRUÇÃO)

4330-4/02-16: INSTALAÇÃO DE PORTAS, JANELAS, ADUELAS, ALISARES, MARCOS E CONTRAMARCOS QUANDO EXECUTADA POR UNIDADE ESPECIALIZADA

4330-4/99-11: OBRAS DE ACABAMENTO, N.E., (CONSTRUÇÃO)

4399-1/03-01: OBRAS DE ALVENARIA

4623-1/09-01: COMÉRCIO ATACADISTA DE ALIMENTOS PARA ANIMAIS

4646-0/02-08: COMÉRCIO ATACADISTA DE PRODUTOS DE HIGIENE PESSOAL

4647-8/01-02: COMÉRCIO ATACADISTA DE ARTIGOS DE ESCRITÓRIO

4647-8/01-03: COMÉRCIO ATACADISTA DE ARTIGOS DE PAPELARIA

4649-4/02-01: COMÉRCIO ATACADISTA DE APARELHOS ELETRÔNICOS DE USO PESSOAL E DOMÉSTICO

4669-9/99-37: COMÉRCIO ATACADISTA DE MÁQUINAS E EQUIPAMENTOS PARA ESCRITÓRIO

4679-6/03-03: COMÉRCIO ATACADISTA DE VIDROS PARA CONSTRUÇÃO

4679-6/99-02: COMÉRCIO ATACADISTA DE MATERIAIS DE CONSTRUÇÃO EM GERAL

4686-9/02-04: COMÉRCIO ATACADISTA DE EMBALAGENS DE QUALQUER MATERIAL

4744-0/03-01: COMÉRCIO VAREJISTA CANOS, CONEXÕES

4744-0/04-01: COMÉRCIO VAREJISTA AREIA

4744-0/04-02: COMÉRCIO VAREJISTA PEDRA BRITADA

4744-0/04-04: COMÉRCIO VAREJISTA TIJOLOS DE MATERIAL CERÂMICO

4744-0/99-01: COMÉRCIO VAREJISTA DE MATERIAIS DE CONSTRUÇÃO EM GERAL

4744-0/01-06: COMÉRCIO VAREJISTA FERRAGENS

4751-2/02-02: COMÉRCIO VAREJISTA RECARGA DE CARTUCHOS PARA EQUIPAMENTOS DE INFORMÁTICA

6201-5/01-13: ELABORAÇÃO DE PROGRAMAS DE INFORMÁTICA SOB ENCOMENDA

7739-0/99-07: ALUGUEL DE, LOCAÇÃO DE APARELHOS, EQUIPAMENTOS DE SOM (PARA USO PROFISSIONAL)

4399-1/99-08: OBRAS DE CONCRETAGEM DE ESTRUTURAS

9001-9/06-04: SERVIÇOS DE ILUMINAÇÃO CÊNICA

4741-5/00-04: COMÉRCIO VAREJISTA MATERIAL PARA PINTURA

4741-5/00-09: COMÉRCIO VAREJISTA TINTAS

4744-0/03-02: COMÉRCIO VAREJISTA VÁLVULAS, TORNEIRAS E REGISTROS

9001-9/06-06: SONORIZAÇÃO DE ESPAÇOS PARA ARTES CÊNICAS

4329-1/01-06: INSTALAÇÃO DE PLACAS OU PAINÉIS DE IDENTIFICAÇÃO

BURITICUPU/MA
Proc. 203001 2025
Fls. 1362
Rub.

4329-1/04-10: MONTAGEM E INSTALAÇÃO DE SISTEMAS DE ILUMINAÇÃO E DE SINALIZAÇÃO EM VIAS PÚBLICAS, RODOVIAS, FERROVIAS, PORTOS E AEROPORTOS

9511-8/00-05: SERVIÇOS DE ASSISTÊNCIA TÉCNICA EM MICROCOMPUTADORES

9511-8/00-07: CONSERTO DE, REPARO DE COMPUTADORES

9521-5/00-11: MANUTENÇÃO DE, REPARAÇÃO DE APARELHOS ELETRODOMÉSTICOS

9521-5/00-19: CONSERTO DE ELETRODOMÉSTICOS

9521-5/00-20: MANUTENÇÃO DE, REPARAÇÃO DE ELETRODOMÉSTICOS

4623-1/06-03: COMÉRCIO ATACADISTA DE FLORES, PLANTAS, GRAMA

4623-1/06-06: COMÉRCIO ATACADISTA DE SEMENTES

3101-2/00-54: FABRICAÇÃO DE MÓVEIS DE MADEIRA

4642-7/02-11: COMÉRCIO ATACADISTA DE ROUPAS E ACESSÓRIOS PARA USO PROFISSIONAL E DE SEGURANÇA DO TRABALHO

4744-0/04-03: COMÉRCIO VAREJISTA TELHAS DE MATERIAL CERÂMICO

4321-5/00-17: SERVIÇO DE ELETRICISTA RESIDENCIAL

4751-2/01-18: COMÉRCIO VAREJISTA SUPRIMENTOS PARA INFORMÁTICA

4322-3/02-07: INSTALAÇÃO DE SISTEMAS DE AR CONDICIONADO, DE VENTILAÇÃO E REFRIGERAÇÃO

4330-4/04-07: SERVIÇOS DE PINTURA, EDIFICAÇÕES DE QUALQUER TIPO

4520-0/02-02: SERVIÇOS DE PINTURA, LANTERNAGEM E FUNILARIA DE VEICULO

4729-6/99-26: COMÉRCIO VAREJISTA PRODUTOS ALIMENTÍCIOS EM GERAL

4330-4/03-10: ACABAMENTOS EM GESSO

4330-4/01-09: IMPERMEABILIZAÇÃO DE OBRAS DE ENGENHARIA CIVIL

4399-1/99-06: CONSTRUÇÃO DE COBERTURAS

4520-0/01-09: OFICINA MECÂNICA DE VEICULO AUTOMOTOR

4530-7/01-13: COMÉRCIO ATACADISTA DE PEÇAS E ACESSÓRIOS NOVOS PARA VEICULO AUTOMOTOR

4530-7/03-14: COMÉRCIO VAREJISTA PEÇAS E ACESSÓRIOS NOVOS PARA VEICULO AUTOMOTOR

4618-4/02-14: REPRESENTANTE COMERCIAL E AGENTE DO COMÉRCIO DE PRODUTOS ODONTOLÓGICOS

2330-3/01-06: FABRICAÇÃO DE ESTRUTURAS PRÉ-MOLDADAS DE CONCRETO ARMADO

4618-4/02-12: REPRESENTANTE COMERCIAL E AGENTE DO COMÉRCIO DE PRODUTOS HOSPITALARES

4618-4/02-13: REPRESENTANTE COMERCIAL E AGENTE DO COMÉRCIO DE PRODUTOS MÉDICOS

4619-2/00-04: REPRESENTANTE COMERCIAL E AGENTE DO COMÉRCIO DE MERCADORIAS SEM PREDOMINÂNCIA

4643-5/01-01: COMÉRCIO ATACADISTA DE CALÇADOS DE QUALQUER MATERIAL

4665-6/00-07: COMÉRCIO ATACADISTA DE EQUIPAMENTOS DE AUTOMAÇÃO COMERCIAL

4665-6/00-18: COMÉRCIO ATACADISTA DE MÁQUINAS E EQUIPAMENTOS PARA USO COMERCIAL

4652-4/00-06: COMÉRCIO ATACADISTA DE COMPONENTES ELETRÔNICOS, EXCETO PARA USO NA INFORMÁTICA

BURITICUPU-MA
Proc. 1203001/2025
Fls. 1363
Rub.

4652-4/00-08: COMÉRCIO ATACADISTA DE EQUIPAMENTOS PARA COMUNICAÇÃO
4673-7/00-06: COMÉRCIO ATACADISTA DE MATERIAL ELÉTRICO PARA CONSTRUÇÃO
4744-0/01-09: COMÉRCIO VAREJISTA FERRAMENTAS MANUAIS
4661-3/00-15: COMÉRCIO ATACADISTA DE MÁQUINAS E EQUIPAMENTOS AGRÍCOLAS
4669-9/99-31: COMÉRCIO ATACADISTA DE MÁQUINAS COPIADORAS, XEROX, XEROGRÁFICAS
4669-9/99-32: COMÉRCIO ATACADISTA DE MÁQUINAS COPIADORAS
4752-1/00-02: COMÉRCIO VAREJISTA EQUIPAMENTOS DE COMUNICAÇÃO PESSOAL
4752-1/00-03: COMÉRCIO VAREJISTA EQUIPAMENTOS DE TELECOMUNICAÇÃO
4754-7/03-02: COMÉRCIO VAREJISTA ARTIGOS DE ILUMINAÇÃO
1822-9/99-01: SERVIÇOS DE COLAGEM (ACABAMENTO GRÁFICO)
4520-0/07-06: SERVIÇOS DE INSTALAÇÃO DE ACESSÓRIOS PARA VEÍCULOS AUTOMOTORES
4541-2/06-01: COMÉRCIO VAREJISTA PEÇAS, PARTES E ACESSÓRIOS PARA MOTOCICLETAS, MOTOS E MOTONETAS, NOVAS
4649-4/02-02: COMÉRCIO ATACADISTA DE APARELHOS ELETRÔNICOS DOMÉSTICOS
4752-1/00-04: COMÉRCIO VAREJISTA EQUIPAMENTOS PARA COMUNICAÇÃO
4752-1/00-10: COMÉRCIO VAREJISTA PEÇAS E ACESSÓRIOS PARA EQUIPAMENTOS DE COMUNICAÇÃO
4753-9/00-09: COMÉRCIO VAREJISTA APARELHOS DE USO DOMÉSTICO
4753-9/00-11: COMÉRCIO VAREJISTA APARELHOS ELETRÔNICOS DOMÉSTICOS OU PESSOAIS
4754-7/01-06: COMÉRCIO VAREJISTA MOVEIS NOVOS DE QUALQUER MATERIAL
4755-5/02-02: COMÉRCIO VAREJISTA ARTIGOS DE ARMARINHO
4755-5/03-01: COMÉRCIO VAREJISTA ARTIGOS DE CAMA, MESA E BANHO
4757-1/00-04: COMÉRCIO VAREJISTA PEÇAS E ACESSÓRIOS PARA APARELHOS ELETRÔNICOS
4761-0/01-03: COMÉRCIO VAREJISTA LIVROS
4763-6/03-01: COMÉRCIO VAREJISTA BICICLETAS
4757-1/00-05: COMÉRCIO VAREJISTA PEÇAS E ACESSÓRIOS PARA ELETRODOMÉSTICOS

E-MAIL(S)
danilo.contmil@terra.com.br

LOGRADOURO	NÚMERO	COMPLEMENTO	
R SANTA MARIA	**668**		**SP**

CEP	BAIRRO	MUNICÍPIO	UF
15.014-330	**VILA AURORA**	**SÃO JOSÉ DO RIO PRETO**	

EXTENSÃO DE INSCRIÇÃO
Não possui ou não se aplica

BURITICUPU MA
Proc. 1205007 2025
Fls. 1364
Rubr.

SITUAÇÃO	DATA DA SITUAÇÃO
ATIVO	**19/10/2015**

* QUANDO CADASTRADO, REGISTRA-SE O NÚMERO DO CNAE (CLASSIFICAÇÃO NACIONAL DE ATIVIDADES ECONÔMICAS) OU DO CBO (CLASSIFICAÇÃO BRASILEIRA DE OCUPAÇÕES)

Atenção: qualquer rasura ou emenda invalidará este documento.

Emitido no dia 02/04/2024 às 09:40:05 (data e hora de Brasília).

Código de controle: 000357.057429.000333.916020.204202.4094278

Ministério do Meio Ambiente
Instituto Brasileiro do Meio Ambiente e dos Recursos Naturais Renováveis

IBAMA
MMA

COMPROVANTE DE INSCRIÇÃO

N.º de registro no banco de dados do Ibama: **5238209**

CPF/CNPJ: **10.210.196/0001-00**

Nome/Razão Social/Endereço
DISTRISUPRI DISTRIBUIDORA E COMERCIO LTDA
RUA MAJOR EMIDIO DE CASTRO
VILA SANTO ANTONIO
SAO JOSE DO RIO PRETO/SP 15014-420

Atividades Potencialmente Poluidoras

Categoria / Detalhe

Indústria de material Elétrico, Eletrônico e Comunicações / Fabricação de material elétrico, eletrônico e equipamentos para telecomunicação e informática

Observações:
1 - Este cartão é o documento comprobatório de inscrição no Cadastro Técnico Federal - CTF e de uso obrigatório nos casos legalmente determinados. Para qualquer orientação de natureza cadastral, procure a unidade local do cadastro do IBAMA.
3 - Para verificar a regularidade desta pessoa junto ao IBAMA, visite http://www.ibama.gov.br e procure Serviços On-Line, depois Consulta de Regularidade.
4 - Este certificado não habilita o interessado ao exercício da(s) atividade(s) descrita(s), sendo necessário, conforme o caso de obtenção de licença, permissão ou autorização específica após análise técnica do IBAMA, do programa ou projeto correspondente:
5 - No caso de encerramento de qualquer atividade especificada neste certificado, o interessado deverá comunicar ao IBAMA,obrigatoriamente, no prazo de 30 (trinta) dias, a ocorrência para atualização do sistema.
6 - Este certificado não substitui a necessária licença ambiental emitida pelo órgão competente.
7 - Este certificado não habilita o transporte de produtos ou subprodutos florestais e faunísticos.

Data de emissão: **18/02/2021**
Autenticação: **n9bl.2lhh.hwyl.l9ez**

BURITICUPU-MA
Proc. 1203001 2025
Fls. 1365
Rub.

PROCURADORIA GERAL DO ESTADO

Procuradoria da Dívida Ativa

BURITICUPU MA
Proc. 1203001 2025
Fls. 1366
Rub.

Certidão Negativa de Débitos Inscritos
da
Dívida Ativa do Estado de São Paulo

CNPJ Base: 23.496.174

Ressalvado o direito de a Fazenda do Estado de São Paulo cobrar ou inscrever quaisquer dívidas de responsabilidade da pessoa jurídica/física acima identificada que vierem a ser apuradas, é certificado que:

não constam débitos inscritos em Dívida Ativa de responsabilidade do Interessado(a).

Tratando-se de CRDA emitida para pessoa jurídica, a pesquisa na base de dados é feita por meio do CNPJ Base, de modo que a certidão negativa abrange todos os estabelecimentos do contribuinte, cuja raiz do CNPJ seja aquela acima informada.

Certidão nº	66422836	Folha 1 de 1
Data e hora da emissão	01/04/2025 14:50:15	(hora de Brasília)
Validade	30 (TRINTA) dias, contados da emissão.	

Certidão emitida nos termos da Resolução Conjunta SF-PGE nº 2, de 9 de maio de 2013.

Qualquer rasura ou emenda invalidará este documento.
A aceitação desta certidão está condicionada à verificação de sua autenticidade no sítio **http://www.dividaativa.pge.sp.gov.br**

Secretaria da Fazenda e Planejamento do Estado de São Paulo

Débitos Tributários Não Inscritos na Dívida Ativa do Estado de São Paulo

BURITICUPU-MA
Proc. 1303001 2025
Fls. 1367
Rub.

CNPJ: 23.496.174/0001-92

Ressalvado o direito da Secretaria da Fazenda e Planejamento do Estado de São Paulo de apurar débitos de responsabilidade da pessoa jurídica acima identificada, é certificado que **não constam débitos** declarados ou apurados pendentes de inscrição na Dívida Ativa de responsabilidade do estabelecimento matriz/filial acima identificado.

Certidão nº	25030948914-64
Data e hora da emissão	21/03/2025 15:28:05
Validade	6 (seis) meses, contados da data de sua expedição.

Qualquer rasura ou emenda invalidará este documento.

A aceitação desta certidão está condicionada à verificação de sua autenticidade no sítio **www.pfe.fazenda.sp.gov.br**

PREFEITURA DE SÃO JOSÉ DO RIO PRETO

ESTADO DE SÃO PAULO

SECRETARIA MUNICIPAL DA FAZENDA

DIRETORIA DE GESTÃO DE CADASTRO

DEPARTAMENTO DE DÍVIDA ATIVA

BURITICUPU-MA
Proc. 1303001 2025
Fls. 1368
Rub

CERTIDÃO NEGATIVA

Nº: 2211099/2025

Contribuinte: N C DISTRIBUIDORA DE PRODUTOS E SERVICOS LTDA

CPF ou CNPJ do Solicitante: 23.496.174/0001-92

Endereço: R SANTA MARIA, 668 SALA 12

Cadastro: 3339160

Ressalvado o direito de a Fazenda Municipal cobrar e inscrever toda e qualquer dívida que porventura vier a ser apurada posteriormente CERTIFICAMOS, na forma da lei, que o cadastro acima discriminado acha-se QUITE perante à Fazenda Municipal, referente a débitos de impostos, taxas, contribuições de melhoria e outros débitos de natureza mobiliária, administrados junto ao CADASTRO MUNICIPAL MOBILIÁRIO.

Esta certidão não abrange a eventual existência de débitos junto à Administração Pública Indireta do Município.

A aceitação desta certidão está condicionada à verificação de sua autenticidade pela Internet, no portal da Prefeitura de São José do Rio Preto (https://www.riopreto.sp.gov.br).

Esta certidão foi emitida com base no Decreto Municipal nº 14.142, de 08 de julho de 2008.

Verifique se há débito junto ao Cadastro Municipal Imobiliário desta Prefeitura e de tarifa de água/esgoto junto ao SEMAE.

São José do Rio Preto - SP, 05 de Março de 2025.

Emitida às 11:27:13 do dia 05/03/2025

Código de controle da certidão: 000371.854725.000333.916020.503202.5112986

Certidão emitida gratuitamente.

Atenção: qualquer rasura ou emenda invalidará este documento.

***** ESTA CERTIDÃO É VÁLIDA POR 06 MESES *****

BURITICUPU-MA
Proc. 130301 2025
Fls. 169
Rub.

CERTIDÃO
Nº 002103/2024

C E R T I F I C A, em virtude do requerimento de N C DISTRIBUIDORA DE PRODUTOS E SERVIÇOS LTDA, de 01 de novembro de 2024, protocolado sob o nº 2024-424130, devidamente despachado, que o cadastro mobiliário nº **3339160**, em nome da empresa requerente, CNPJ nº 23.496.174/0001-92, se encontra **QUITE** perante a Fazenda Municipal referente a débitos de ISSQN/TAXAS até a presente data. CERTIFICA ainda que a empresa citada não possui bem imóvel cadastrado junto ao Departamento de Cadastro de Imóveis até a presente data. Esta certidão não abrange a eventual existência de débitos junto à Administração Pública Indireta do Município – verifique se há débitos de tarifa de água/esgoto junto ao SEMAE. Fica ressalvado o direito da Fazenda Municipal de cobrar e inscrever toda e qualquer dívida que porventura vier a ser apurada posteriormente. Nada mais, 29 de novembro de 2024.

Marta Roseli Santos da Silva
COORDENADORA EXECUTIVA DE POLÍTICAS PÚBLICAS

Documento assinado mediante senha pessoal e intransferível.

Rogerio Antonio Rodrigues
AGENTE ADMINISTRATIVO

Documento assinado mediante senha pessoal e intransferível.

Emitida às 09:55:12 do dia 29/11/2024.
Código de controle da certidão: 00036894764200013957428291120240957 85
Certidão emitida gratuitamente.
A aceitação dessa certidão está condicionada à verificação de sua autenticidade pela Internet, no portal da Prefeitura de São José do Rio Preto (http://www.riopreto.sp.gov.br), na coluna "Impostos", item "Validar Certidão.
Esta Certidão foi emitida com base no Decreto Municipal nº 14.142, de 08 de julho de 2008.
Atenção: qualquer rasura ou emenda invalidará este documento.
Documento entregue às do dia pelo usuário .

ESTA CERTIDÃO É VÁLIDA POR 06 MESES

RARODRIGUES

01/04/2025 0085333556

PODER JUDICIÁRIO

TRIBUNAL DE JUSTIÇA DO ESTADO DE SÃO PAULO

CERTIDÃO ESTADUAL DE DISTRIBUIÇÕES CÍVEIS

BURITICUPU-MA
Proc. 1205001 2025
Fls. 1 3
Rub.

CERTIDÃO Nº: 116500 **FOLHA: 1/1**

A autenticidade desta certidão poderá ser confirmada pela internet no site do Tribunal de Justiça.

A Diretoria de Serviço Técnico de Informações Cíveis do(a) Comarca de São Paulo - Capital, no uso de suas atribuições legais,

CERTIFICA E DÁ FÉ que, pesquisando os registros de distribuições de **PEDIDOS DE FALÊNCIA, CONCORDATAS, RECUPERAÇÕES JUDICIAIS E EXTRAJUDICIAIS**, anteriores a 31/03/2025, verificou **NADA CONSTAR** como réu/requerido/interessado em nome de: **********

N C DISTRIBUIDORA DE PRODUTOS E SERVIÇOS LTDA, CNPJ: 23.496.174/0001-92, conforme indicação constante do pedido de certidão.**********

Esta certidão não aponta ordinariamente os processos em que a pessoa cujo nome foi pesquisado figura como autor (a). São apontados os feitos com situação em tramitação já cadastrados no sistema informatizado referentes a todas as Comarcas/Foros Regionais e Distritais do Estado de São Paulo.

A data de informatização de cada Comarca/Foro pode ser verificada no Comunicado SPI nº 22/2019.

Esta certidão considera os feitos distribuídos na 1ª Instância, mesmo que estejam em Grau de Recurso.

Não existe conexão com qualquer outra base de dados de instituição pública ou com a Receita Federal que verifique a identidade do NOME/RAZÃO SOCIAL com o CPF/CNPJ. A conferência dos dados pessoais fornecidos pelo pesquisado é de responsabilidade exclusiva do destinatário da certidão.

A certidão em nome de pessoa jurídica considera os processos referentes à matriz e às filiais e poderá apontar feitos de homônimos não qualificados com tipos empresariais diferentes do nome indicado na certidão (EIRELI, S/C, S/S, EPP, ME, MEI, LTDA).

Não é necessária a complementação com a certidão do sistema eproc.

Esta certidão só tem validade mediante assinatura digital.

Esta certidão é sem custas.

São Paulo, 1 de abril de 2025.

ASSINATURA TJSP SAJ DIGITAL

PEDIDO N°: 0085333556

JUNTA COMERCIAL DO ESTADO DE SÃO PAULO
Secretaria de Desenvolvimento Econômico, Ciência, Tecnologia e Inovação

Declaro exato os termos de Abertura e Encerramento deste livro da empresa: F. C. DA SILVA SERVICOS DE INFORMATICA
Porte: ME
Natureza: LIVRO DIARIO GERAL
NIRE: 35130407380, por mim autenticado sob nº 454680
Período: 01/01/2022 a 31/12/2022
São Paulo, 24/04/2024. Nº ordem: 8 Qtd Folhas: 108
WILIBALDO BEZERRA DOS SANTOS
VÁLIDO SOMENTE SEM EMENDAS OU RASURAS

Wilibaldo Bezerra dos Santos
RG: 6.509.463-X
Assessor Técnico

BURITICUPU-MA
Proc. 1203001 2025
Fls. 1371
Rub.

Página 01

08

TERMO DE ABERTURA

Contêm este livro diário 108 folhas, numeradas eletronicamente e seguidamente do nº 01 ao nº 108 e servirá para os lançamentos das operações próprias do estabelecimento do contribuinte abaixo descrito referentes ao ano de 2022:

Nome: F. C. DA SILVA SERVIÇOS DE INFORMATICA

Endereço: RUA QUATORZE DE JULHO, 459, VILA ERCILIA CEP 15013-060

Cidade: SÃO JOSÉ DO RIO PRETO

Estado: SP

Registro na Junta Comercial: 3513040738-0 Data do Registro: 19/10/2015

Inscrição Estadual: 647.786.326.113

CNPJ: 23.496.174/0001-92

Inscrição Municipal: 3339160

Período da Escrituração: 01/01/2022 a 31/12/2022

São José do Rio Preto, 01 de janeiro de 2022.

Fabiana Cristina da Silva Fazan
Empresário

Danilo Carlos Boaretti
TC CRC 1SP 191.802/O-2

O presente documento digital foi conferido com o original e assinado digitalmente por MARCELO FERNANDO GRILANDA, em segunda-feira, 29 de abril de 2024 10:50:53 GMT-03:00, CNS: 12.254-9 - 4º TABELIÃO DE NOTAS DE SÃO JOSÉ DO RIO PRETO/SP, nos termos da medida provisória N. 2.200-2 de 24 de agosto de 2001. Sua autenticidade deverá ser confirmada no endereço eletrônico www.cenad.org.br/autenticidade. O

BURITICUPU-MA
Proc. 1203001 2025
Fls. 1372
Rub

F C DA SILVA SERVIÇOS DE INFORMATICA

CNPJ 23.496.174/0001-92

Balanço Patrimonial
Exercício Findo em 31 de dezembro de 2022

	R$
	2022
Ativo	
Circulante	
Caixa e equivalentes de caixa	23.685,12
Contas a receber	6.487,88
Total do ativo circulante	30.173,00
Ativo não circulante	
Permanente	9.691,10
Imobilizado	(1.627,78)
(-) Depreciações	8.063,32
Total do ativo não circulante	8.063,32
Total do ativo	**38.236,32**

São José do Rio Preto, 31 de dezembro de 2022

Fabiana Cristina da Silva Fazan
Sócia Administradora

Danilo Carlos Boaretti
TC CRC 1SP 191.802/O-2

O presente documento digital foi conferido com o original e assinado digitalmente por MARCELO FERNANDO GRILANDA, em segunda-feira, 29 de abril de 2024 10:50:53 GMT-03:00, CNS: 12.254-9 - 4º TABELIÃO DE NOTAS DE SÃO JOSÉ DO RIO PRETO/SP, nos termos da medida provisória N. 2.200-2 de 24 de agosto de 2001. Sua autenticidade deverá ser confirmada no endereço eletrônico www.cenad.org.br/autenticidade. O

BURITICUPU MA
Proc. 1203001 2025
Fls. 1 373
Rub

F C DA SILVA SERVIÇOS DE INFORMATICA

CNPJ 23.496.174/0001-92

Balanço Patrimonial
Exercício Findo em 31 de dezembro de 2022

PASSIVO E PATRIMÔNIO LÍQUIDO

	R$
	2022
Passivo	
Circulante	
Obrigações tributarias	380,56
Total do passivo circulante	380,56
Patrimônio líquido	
Capital social	10.000,00
Lucros e Prejuizos Acumulados	27.855,76
Total do patrimônio líquido	37.855,76
Contas de Compensação	
Total do passivo e patrimônio líquido	**38.236,32**

São José do Rio Preto, 31 de dezembro de 2022

Fabiana Cristina da Silva Fazan
Sócia Administradora

Dabio Carlos Boaretti
TC CRC 1SP 191.802/O-2

O presente documento digital foi conferido com o original e assinado digitalmente por MARCELO FERNANDO GRILANDA, em segunda-feira, 29 de abril de 2024 10:50:53 GMT-03:00, CNS: 12.254-9 - 4º TABELIÃO DE NOTAS DE SÃO JOSÉ DO RIO PRETO/SP, nos termos da medida provisória N. 2.200-2 de 24 de agosto de 2001. Sua autenticidade deverá ser confirmada no endereço eletrônico www.cenad.org.br/autenticidade. O

BURITICUPU MA
Proc. 1203001 2025
Fls. 1379
Rub

F C DA SILVA SERVIÇOS DE INFORMATICA

CNPJ 23.496.174/0001-92

Demonstrações do resultado

Exercício Findo em 31 de dezembro de 2022

	R$
	2022
Receita líquida de vendas e Serviços	98.364,20
Lucro bruto	**98.364,20**
Receitas / despesas operacionais:	
Administrativas, comerciais e gerais	(5.732,30)
Receitas e despesas financeiras	81,56
	(5.650,74)
Resultado líquido do exercício	**92.713,46**

São José do Rio Preto, 31 de dezembro de 2022

Fabiana Cristina da Silva Fazan
Sócia Administradora

Danilo Carlos Boaretti
TC CRC 1SP 191.802/O-2

O presente documento digital foi conferido com o original e assinado digitalmente por MARCELO FERNANDO GRILANDA, em segunda-feira, 29 de abril de 2024 10:50:53 GMT-03:00, CNS: 12.254-9 - 4º TABELIÃO DE NOTAS DE SÃO JOSÉ DO RIO PRETO/SP, nos termos da medida provisória N. 2.200-2 de 24 de agosto de 2001. Sua autenticidade deverá ser confirmada no endereço eletrônico www.cenad.org.br/autenticidade. O

DIÁRIO Nº 8

BURITICUPU MA
Proc. 1203001 2025
Fls. 1373
Rub.

F C DA SILVA SERVIÇOS DE INFORMATICA

CNPJ 23.496.174/0001-92

Demonstração das Mutações do Patrimônio Líquido

	Capital Social	Lucros Acumulados	Total
	R$	R$	R$
Saldos em 31 de Dezembro de 2021	10.000,00	85.142,30	95.142,30
Resultado do Exercício		92.713,46	92.713,46
Distribuição de Lucros		-150.000,00	-150.000,00
Saldos em 31 de Dezembro de 2022	10.000,00	27.855,76	37.855,76

São José do Rio Preto, 31 de dezembro de 2022

Fabiana Cristina da Silva Fazan
Sócia Administradora

Danilo Carlos Boaretti
TC CRC 1SP 191.802/O-2

O presente documento digital foi conferido com o original e assinado digitalmente por MARCELO FERNANDO GRILANDA, em segunda-feira, 29 de abril de 2024 10:50:53 GMT-03:00, CNS: 12.254-9 - 4º TABELIÃO DE NOTAS DE SÃO JOSÉ DO RIO PRETO/SP, nos termos da medida provisória N. 2.200-2 de 24 de agosto de 2001. Sua autenticidade deverá ser confirmada no endereço eletrônico www.cenad.org.br/autenticidade. O

BURITICURU-MA
Proc. 1203001 2025
Fls. 1378
Rubr

F C DA SILVA SERVIÇOS DE INFORMATICA

CNPJ 23.496.174/0001-92

Demonstração dos Lucros/Prejuízos Acumulados

DESCRIÇÃO		2022
Saldo Inicial do Exercício	Lucro	85.142,30
Ajuste Credores de Exercícios Anteriores		0,00
Ajuste Devedores de Exercícios Anteriores		0,00
Resultado do Exercício	Lucro	92.713,46
Dividendos ou Lucros Distribuídos		-150.000,00
Lucros Acumulados		**27.855,76**

São José do Rio Preto, 31 de dezembro de 2022

Fabiana Cristina da Silva Fazan
Sócia Administradora

Danilo Carlos Boaretti
TC CRC 1SP 191802/O-2

O presente documento digital foi conferido com o original e assinado digitalmente por MARCELO FERNANDO GRILANDA, em segunda-feira, 29 de abril de 2024 10:50:53 GMT-03:00, CNS: 12.254-9 - 4º TABELIÃO DE NOTAS DE SÃO JOSÉ DO RIO PRETO/SP, nos termos da medida provisória N. 2.200-2 de 24 de agosto de 2001. Sua autenticidade deverá ser confirmada no endereço eletrônico www.cenad.org.br/autenticidade. O

BURITICUPU MA
Proc. 120300 2025
Fls. 1338
Rubr

DEMONSTRAÇÃO DOS ÍNDICES ECONÔMICOS-FINANCEIROS EXTRAÍDOS DO BALANÇO PATRIMONIAL DO EXERCÍCIO DE 2022

Índice de Liquidez Corrente		
Ativo Circulante	R$ 30.173,00	79,2858
Passivo Circulante	R$ 380,56	

Índice de Endividamento		
Passivo Circulante + Exigível a Longo Prazo	R$ 380,56	0,0100
Ativo Total	R$ 38.236,32	

Índice de Liquidez Geral		
Ativo Circulante + Realizável a Longo Prazo	R$ 30.173,00	79,2858
Passivo Circulante + Exigível a Longo Prazo	R$ 380,56	

Índice de Solvência Geral		
Ativo Total	R$ 38.236,32	100,4738
Passivo Circulante + Exigível a Longo Prazo	R$ 380,56	

São José do Rio Preto, 31 de dezembro de 2022

Fabiana Cristina da Silva Fazan
Sócia Administradora

Danilo Carlos Boaretti
TC CRC 1SP 191.802/O-2

O presente documento digital foi conferido com o original e assinado digitalmente por MARCELO FERNANDO GRILANDA, em segunda-feira, 29 de abril de 2024 10:50:53 GMT-03:00, CNS: 12.254-9 - 4º TABELIÃO DE NOTAS DE SÃO JOSÉ DO RIO PRETO/SP, nos termos da medida provisória N. 2.200-2 de 24 de agosto de 2001. Sua autenticidade deverá ser confirmada no endereço eletrônico www.cenad.org.br/autenticidade. O

BURITICUPU-MA
Proc. 120300/2025
Fls. 178
Rub.

DIÁRIO Nº 08

TERMO DE ENCERRAMENTO

Contêm este livro diário 108 folhas, numeradas eletronicamente e seguidamente do nº 01 ao nº 108 e servirá para os lançamentos das operações próprias do estabelecimento do contribuinte abaixo descrito referentes ao ano de 2022:

Nome: F. C. DA SILVA SERVIÇOS DE INFORMATICA

Endereço: RUA QUATORZE DE JULHO, 459, VILA ERCILIA CEP 15013-060

Cidade: SÃO JOSÉ DO RIO PRETO

Estado: SP

Registro na Junta Comercial: 3513040738-0 Data do Registro: 19/10/2015

Inscrição Estadual: 647.786.326.113

CNPJ: 23.496.174/0001-92

Inscrição Municipal: 3339160

Período da Escrituração: 01/01/2022 a 31/12/2022

São José do Rio Preto, 31 de dezembro de 2022.

Fabiana Cristina da Silva Fazan
Empresário

Danilo Carlos Boaretti
TC CRC 1SP 191.802/O-2

Willaldo Fernandes dos Santos
RG.: 6.606.463-X
Assessor Técnico

O presente documento digital foi conferido com o original e assinado digitalmente por MARCELO FERNANDO GRILANDA, em segunda-feira, 29 de abril de 2024 10:50:53 GMT-03:00, CNS: 12.254-9 - 4º TABELIÃO DE NOTAS DE SÃO JOSÉ DO RIO PRETO/SP, nos termos da medida provisória N. 2.200-2 de 24 de agosto de 2001. Sua autenticidade deverá ser confirmada no endereço eletrônico www.cenad.org.br/autenticidade. O

F. C. DA SILVA SERVIÇOS DE INFORMATICA **CNPJ 23.496.174/0001-92**

Notas Explicativas às Demonstrações Financeiras em 31 de dezembro de 2022

BURITICUPU-MA
Proc. 1203001 2025
Fls. 1379
Rub.

NOTA 01 - Contexto Operacional

A empresa F. C. DA SILVA SERVIÇOS DE INFORMATCIA, com sua sede na cidade de São José do Rio Preto, Estado de São Paulo, a Rua Quatorze de Julho, 459, Vila Ercília, CEP 15013-060, iniciou suas atividades em 19/10/2015, tem por objetivo social os serviços de reparação e manutenção de computadores e de equipamentos periféricos, recarga de cartuchos para equipamentos de informática e aluguel de máquinas e equipamentos para escritório. No ano de 2022 esteve no regime de tributação pelo Simples Nacional, com fins lucrativos, de caráter comercial e empresarial.

NOTA 02 – Apresentação das Demonstrações Financeiras

As demonstrações financeiras da Empresa foram elaboradas e estão sendo apresentadas de acordo com as práticas contábeis adotadas no Brasil e com observância contida na legislação societária brasileira e nos pronunciamentos, orientações e interpretações técnicas emitidas pelo Comitê de Pronunciamentos Contábeis (CPC), aprovado pelo Conselho Federal de Contabilidade (CFC).

NOTA 03 – Apresentação das Demonstrações Contábeis

Adotamos o procedimento do regime de competência para apropriação das despesas, receitas, apuração de impostos sobre o faturamento, direitos e responsabilidades ou mensuráveis.

NOTA 04 – Ativo Circulante

Compreendem os saldos de dinheiro de caixa e depósitos bancários a vista, até a data do encerramento do balanço patrimonial e são de liquidez imediata.

Contas a receber, são compostos pelos registros de saldos efetivamente a receber no final do período.

NOTA 05 – Ativo não circulante – Imobilizado

Os itens do imobilizado são avaliados pelo custo histórico de aquisição, deduzido de depreciação acumulada e, quando aplicável, quaisquer perdas não recuperáveis. O custo histórico inclui os gastos diretamente atribuíveis necessários para que o item específico tenha o uso pretendido.

A depreciação é reconhecida de modo a alocar o custo dos ativos menos residuais ao longo de suas vidas úteis estimadas, utilizando-se o método linear.

Ganhos e perdas de um item do imobilizado, apurados pela diferença entre o valor líquido da venda e o valor contábil do imobilizado são reconhecidos no resultado do exercício em que o ativo for baixado.

NOTA 06 – Passivo Circulante – Obrigações Tributárias

Registram as obrigações da empresa, exigíveis de forma imediata, decorrente da apuração de imposto Simples Nacional.

NOTA 07 – Patrimônio Líquido

BURITICUPU-MA
Proc. 1402001 2025
Fls. 1370
Rubr.

O Patrimônio Líquido está composto pelo valor do Capital Social integralizado pelo sócio, constante social da Empresa, bem como os valores das reservas de lucros de Exercício anterior, os lucros apurados no atual Exercício e deduzidos os lucros distribuídos ao sócio durante o exercício.

NOTA 08 – Demais ativos e passivos

Apresentados ao valor de custo ou de realização, incluindo, quando aplicável, as variações monetárias e os rendimentos auferidos até a data do balanço.

Os ativos e passivos são classificados como circulantes quando sua realização ou liquidação é provável que ocorra nos próximos doze meses. Caso contrário, são demonstrados como não circulantes.

NOTA 09 – Receitas

As receitas estão sendo apresentadas de acordo com as práticas contábeis adotadas no Brasil e com observância ás disposições contidas na legislação societária brasileira e nos pronunciamentos, orientações e interpretações técnicas emitidas pelo Comitê de Pronunciamentos Contábeis (CPC), aprovados pelo Conselho Federal de Contabilidade (CFC), descritas no objeto social constante no Contrato Social da empresa e são registradas através da escrituração das notas fiscais de serviços, emitidas durante todo o período, bem como das locações efetuadas no decorrer do ano.

NOTA 10 – Despesas

As despesas operacionais, administrativas, com vendas de serviços, financeiras, gerais, bem como as deduções, apurados no exercício, estão sendo apresentadas de acordo com as praticas contábeis adotadas no Brasil e com observância às disposições contidas na legislação societária brasileira e nos pronunciamentos, orientações e interpretações técnicas emitidas pelo Comitê de Pronunciamentos Contábeis (CPC), aprovados pelo Conselho Federal de Contabilidade (CFC).

São José do Rio Preto, 31 dezembro de 2022.

F C DA SILVA SERVICOS DE INFORMATICA:23496174000192 Dados: 2022.08.26 10:04:14 -03'00'

Fabiana Cristina da Silva Fazan
Empresária

DANILO CARLOS BOARETTI:07065912833 Dados: 2022.08.26 10:04:37 -03'00'

Danilo Carlos Boaretti
TC CRC 1SP 191.802/0-2



Página 01

BURITICUPU-MA
Proc. 1203007 2025
Fls. 137
Rub.

TERMO DE ABERTURA

Contêm este livro diário 97 folhas, numeradas eletronicamente e seguidamente do nº 01 ao nº 97 e servirá para os lançamentos das operações próprias do estabelecimento do contribuinte abaixo descrito referentes ao ano de 2023:

Nome: F. C. DA SILVA SERVIÇOS DE INFORMÁTICA

Endereço: RUA QUATORZE DE JULHO, 459, VILA ERCILIA CEP 15013-060

Cidade: SÃO JOSÉ DO RIO PRETO

Estado: SP

Registro na Junta Comercial: 3513040738-0 Data do Registro: 19/10/2015

Inscrição Estadual: 647.786.326.113

CNPJ: 23.496.174/0001-92

Inscrição Municipal: 3339160

Período da Escrituração: 01/01/2023 a 31/12/2023

São José do Rio Preto, 01 de janeiro de 2023.

Fabiana Cristina da Silva Fazan
Empresária

Danilo Carlos Boaretti
TC CRC 1SP 191.802/O-2

O presente documento digital foi conferido com o original e assinado digitalmente por MARCELO FERNANDO GRILANDA, em segunda-feira, 29 de abril de 2024 10:50:53 GMT-03:00, CNS: 12.254-9 - 4º TABELIÃO DE NOTAS DE SÃO JOSÉ DO RIO PRETO/SP, nos termos da medida provisória N. 2.200-2 de 24 de agosto de 2001. Sua autenticidade deverá ser confirmada no endereço eletrônico www.cenad.org.br/autenticidade. O

BURITICUPU MA
Proc. 1203001 2025
Fls. 138
Rub.

F C DA SILVA SERVIÇOS DE INFORMATICA

CNPJ 23.496.174/0001-92

Balanço Patrimonial
Exercício Findo em 31 de dezembro de 2023

	R$
Ativo	**2023**
Circulante	
Caixa e equivalentes de caixa	96.853,10
Contas a receber	6.177,04
Total do ativo circulante	103.030,14
Ativo não circulante	
Permanente	
Imobilizado	13.691,10
(-) Depreciações	(2.729,98)
	10.961,12
Total do ativo não circulante	10.961,12
Total do ativo	**113.991,26**

São José do Rio Preto, 31 de dezembro de 2023

Fabiana Cristina da Silva Fazan
Sócia Administradora

Danilo Carlos Boaretti
TC CRC 1SP 191.802/O-2

O presente documento digital foi conferido com o original e assinado digitalmente por MARCELO FERNANDO GRILANDA, em segunda-feira, 29 de abril de 2024 10:50:53 GMT-03:00, CNS: 12.254-9 - 4º TABELIÃO DE NOTAS DE SÃO JOSÉ DO RIO PRETO/SP, nos termos da medida provisória N. 2.200-2 de 24 de agosto de 2001. Sua autenticidade deverá ser confirmada no endereço eletrônico www.cenad.org.br/autenticidade. O

BURITICUPU MA
Proc. 1203001 2025
Fls. 1373
Rub

F C DA SILVA SERVIÇOS DE INFORMATICA

CNPJ 23.496.174/0001-92

Balanço Patrimonial
Exercício Findo em 31 de dezembro de 2023

PASSIVO E PATRIMÔNIO LÍQUIDO

	R$
Passivo	**2023**
Circulante	
Obrigações tributarias	634,37
Total do passivo circulante	634,37
Patrimônio líquido	
Capital social	10.000,00
Lucros e Prejuizos Acumulados	103.356,89
Total do patrimônio líquido	113.356,89
Contas de Compensação	
Total do passivo e patrimônio líquido	**113.991,26**

São José do Rio Preto, 31 de dezembro de 2023

Fabiana Cristina da Silva Fazan
Sócia Administradora

Danilo Carlos Boaretti
TC CRC 1SP 191.802/O-2

O presente documento digital foi conferido com o original e assinado digitalmente por MARCELO FERNANDO GRILANDA, em segunda-feira, 29 de abril de 2024 10:50:53 GMT-03:00, CNS: 12.254-9 - 4º TABELIÃO DE NOTAS DE SÃO JOSÉ DO RIO PRETO/SP, nos termos da medida provisória N. 2.200-2 de 24 de agosto de 2001. Sua autenticidade deverá ser confirmada no endereço eletrônico www.cenad.org.br/autenticidade. O

BURITICUPU MA
Proc. 1203091 2025
Fls. 1379
Rub.

F C DA SILVA SERVIÇOS DE INFORMATICA

CNPJ 23.496.174/0001-92

Demonstrações do resultado

Exercício Findo em 31 de dezembro de 2023

	R$
	2023
Receita líquida de vendas e Serviços	89.085,53
Lucro bruto	**89.085,53**
Receitas / despesas operacionais:	
Administrativas, comerciais e gerais	(11.899,43)
Receitas e despesas financeiras	(1.684,97)
	(13.584,40)
Resultado líquido do exercício	**75.501,13**

São José do Rio Preto, 31 de dezembro de 2023

Fabiana Cristina da Silva Fazan
Sócia Administradora

Danilo Carlos Boaretti
TC CRC 1SP 191.802/O-2

O presente documento digital foi conferido com o original e assinado digitalmente por MARCELO FERNANDO GRILANDA, em segunda-feira, 29 de abril de 2024 10:50:53 GMT-03:00, CNS: 12.254-9 - 4º TABELIÃO DE NOTAS DE SÃO JOSÉ DO RIO PRETO/SP, nos termos da medida provisória N. 2.200-2 de 24 de agosto de 2001. Sua autenticidade deverá ser confirmada no endereço eletrônico www.cenad.org.br/autenticidade. O

DIÁRIO Nº 9

BURITICUPU MA
Proc. 1203001 - 2025
Fls. (38)
Rub.

F C DA SILVA SERVIÇOS DE INFORMATICA

CNPJ 23.496.174/0001-92

Demonstração das Mutações do Patrimônio Líquido

	Capital Social	Lucros Acumulados	Total
	R$	R$	R$
Saldos em 31 de Dezembro de 2022	10.000,00	27.855,76	37.855,76
Resultado do Exercício		75.501,13	75.501,13
Distribuição de Lucros			
Saldos em 31 de Dezembro de 2023	10.000,00	103.356,89	113.356,89

São José do Rio Preto, 31 de dezembro de 2023

Fabiana Cristina da Silva Fazan
Sócia Administradora

Danilo Carlos Boaretti
TC CRC 1SP 191802/O-2

O presente documento digital foi conferido com o original e assinado digitalmente por MARCELO FERNANDO GRILANDA, em segunda-feira, 29 de abril de 2024 10:50:53 GMT-03:00, CNS: 12.254-9 - 4º TABELIÃO DE NOTAS DE SÃO JOSÉ DO RIO PRETO/SP, nos termos da medida provisória N. 2.200-2 de 24 de agosto de 2001. Sua autenticidade deverá ser confirmada no endereço eletrônico www.cenad.org.br/autenticidade. O

BURITICUPU MA
Proc. 1203001 2025
Fls. 1386
Rub.

F C DA SILVA SERVIÇOS DE INFORMATICA

CNPJ 23.496.174/0001-92

Demonstração dos Lucros/Prejuízos Acumulados

DESCRIÇÃO		2023
Saldo Inicial do Exercício	Lucro	27.855,76
Ajuste Credores de Exercícios Anteriores		0,00
Ajuste Devedores de Exercícios Anteriores		0,00
Resultado do Exercício	Lucro	75.501,13
Dividendos ou Lucros Distribuídos		0,00
Lucros Acumulados		**103.356,89**

São José do Rio Preto, 31 de dezembro de 2023

Fabiana Cristina da Silva Fazan
Sócia Administradora

Danilo Carlos Boaretti
TC CRC 1SP 191802/O-2

O presente documento digital foi conferido com o original e assinado digitalmente por MARCELO FERNANDO GRILANDA, em segunda-feira, 29 de abril de 2024 10:50:53 GMT-03:00, CNS: 12.254-9 - 4º TABELIÃO DE NOTAS DE SÃO JOSÉ DO RIO PRETO/SP, nos termos da medida provisória N. 2.200-2 de 24 de agosto de 2001. Sua autenticidade deverá ser confirmada no endereço eletrônico www.cenad.org.br/autenticidade. O

BURITICURU/MA
Proc. 120300/2025
Fls. 137
Rub.

DEMONSTRAÇÃO DOS ÍNDICES ECONÔMICOS-FINANCEIROS EXTRAÍDOS DO BALANÇO PATRIMONIAL DO EXERCÍCIO DE 2023

Índice de Liquidez Corrente		
Ativo Circulante / Passivo Circulante	R$ 103.030,14 / R$ 634,37	162,4133
Índice de Endividamento		
Passivo Circulante + Exigível a Longo Prazo / Ativo Total	R$ 634,37 / R$ 113.991,26	0,0056
Índice de Liquidez Geral		
Ativo Circulante + Realizável a Longo Prazo / Passivo Circulante + Exigível a Longo Prazo	R$ 103.030,14 / R$ 634,37	162,4133
Índice de Solvência Geral		
Ativo Total / Passivo Circulante + Exigível a Longo Prazo	R$ 113.991,26 / R$ 634,37	179,6921

São José do Rio Preto, 31 de dezembro de 2023

Fabiana Cristina da Silva Fazan
Sócia Administradora

Danilo Carlos Boaretti
TC CRC 1SP 191.802/O-2

O presente documento digital foi conferido com o original e assinado digitalmente por MARCELO FERNANDO GRILANDA, em segunda-feira, 29 de abril de 2024 10:50:53 GMT-03:00, CNS: 12.254-9 - 4º TABELIÃO DE NOTAS DE SÃO JOSÉ DO RIO PRETO/SP, nos termos da medida provisória N. 2.200-2 de 24 de agosto de 2001. Sua autenticidade deverá ser confirmada no endereço eletrônico www.cenad.org.br/autenticidade, c

BURITICUPU MA
Proc. 1203001 2025
Fls. 1288
Rub.

F. C. DA SILVA SERVIÇOS DE INFORMATICA **CNPJ 23.496.174/0001-92**

Notas Explicativas às Demonstrações Financeiras em 31 de dezembro de 2023

NOTA 01 - Contexto Operacional

A empresa F. C. DA SILVA SERVIÇOS DE INFORMATCIA, com sua sede na cidade de São José do Rio Preto, Estado de São Paulo, a Rua Quatorze de Julho, 459, Vila Ercília, CEP 15013-060, iniciou suas atividades em 19/10/2015, tem por objetivo social os serviços de reparação e manutenção de computadores e de equipamentos periféricos, recarga de cartuchos para equipamentos de informática e aluguel de máquinas e equipamentos para escritório. No ano de 2023 esteve no regime de tributação pelo Simples Nacional, com fins lucrativos, de caráter comercial e empresarial.

NOTA 02 – Apresentação das Demonstrações Financeiras

As demonstrações financeiras da Empresa foram elaboradas e estão sendo apresentadas de acordo com as práticas contábeis adotadas no Brasil e com observância contida na legislação societária brasileira e nos pronunciamentos, orientações e interpretações técnicas emitidas pelo Comitê de Pronunciamentos Contábeis (CPC), aprovado pelo Conselho Federal de Contabilidade (CFC).

NOTA 03 – Apresentação das Demonstrações Contábeis

Adotamos o procedimento do regime de competência para apropriação das despesas, receitas, apuração de impostos sobre o faturamento, direitos e responsabilidades ou mensuráveis.

NOTA 04 – Ativo Circulante

Compreendem os saldos de dinheiro de caixa e depósitos bancários a vista, até a data do encerramento do balanço patrimonial e são de liquidez imediata.

Contas a receber, são compostos pelos registros de saldos efetivamente a receber no final do período.

NOTA 05 – Ativo não circulante – Imobilizado

Os itens do imobilizado são avaliados pelo custo histórico de aquisição, deduzido de depreciação acumulada e, quando aplicável, qualquer perdas não recuperáveis. O custo histórico inclui os gastos diretamente atribuíveis necessários para que o item específico tenha o uso pretendido.

A depreciação é reconhecida de modo a alocar o custo dos ativos menos residuais ao longo de suas vidas úteis estimadas, utilizando-se o método linear.

Ganhos e perdas de um item do imobilizado, apurados pela diferença entre o valor líquido da venda e o valor contábil do imobilizado são reconhecidos no resultado do exercício em que o ativo for baixado.

NOTA 06 – Passivo Circulante – Obrigações Tributárias

Registram as obrigações da empresa, exigíveis de forma imediata, decorrente da apuração de imposto Simples Nacional.

O presente documento digital foi conferido com o original e assinado digitalmente por MARCELO FERNANDO GRILANDA, em segunda-feira, 29 de abril de 2024 10:50:53 GMT-03:00, CNS: 12.254-9 - 4º TABELIÃO DE NOTAS DE SÃO JOSÉ DO RIO PRETO/SP, nos termos da medida provisória N. 2.200-2 de 24 de agosto de 2001. Sua autenticidade deverá ser confirmada no endereço eletrônico www.cenad.org.br/autenticidade. O

BURITICUPU MA
Proc. 120300 2025
Fls. 1384
Rub

F. C. DA SILVA SERVIÇOS DE INFORMATICA **CNPJ 23.496.174/0001-92**

Notas Explicativas às Demonstrações Financeiras em 31 de dezembro de 2023

NOTA 07 – Patrimônio Líquido

O Patrimônio Líquido está composto pelo valor do Capital Social integralizado pelo sócio, constante social da Empresa, bem como os valores das reservas de lucros de Exercício anterior, os lucros apurados no atual Exercício e deduzidos os lucros distribuídos ao sócio durante o exercício.

NOTA 08 – Demais ativos e passivos

Apresentados ao valor de custo ou de realização, incluindo, quando aplicável, as variações monetárias e os rendimentos auferidos até a data do balanço.

Os ativos e passivos são classificados como circulantes quando sua realização ou liquidação é provável que ocorra nos próximos doze meses. Caso contrário, são demonstrados como não circulantes.

NOTA 09 – Receitas

As receitas estão sendo apresentadas de acordo com as práticas contábeis adotadas no Brasil e com observância ás disposições contidas na legislação societária brasileira e nos pronunciamentos, orientações e interpretações técnicas emitidas pelo Comitê de Pronunciamentos Contábeis (CPC), aprovados pelo Conselho Federal de Contabilidade (CFC), descritas no objeto social constante no Contrato Social da empresa e são registradas através da escrituração das notas fiscais de serviços, emitidas durante todo o período, bem como das locações efetuadas no decorrer do ano.

NOTA 10 – Despesas

As despesas operacionais, administrativas, com vendas de serviços, financeiras, gerais, bem como as deduções, apurados no exercício, estão sendo apresentadas de acordo com as praticas contábeis adotadas no Brasil e com observância às disposições contidas na legislação societária brasileira e nos pronunciamentos, orientações e interpretações técnicas emitidas pelo Comitê de Pronunciamentos Contábeis (CPC), aprovados pelo Conselho Federal de Contabilidade (CFC).

São José do Rio Preto, 31 dezembro de 2023.

Fabiana Cristina da Silva Fazan
Empresária

Danilo Carlos Boaretti
TC CRC 1SP 191.802/0-2

O presente documento digital foi conferido com o original e assinado digitalmente por MARCELO FERNANDO GRILANDA, em segunda-feira, 29 de abril de 2024 10:50:53 GMT-03:00, CNS: 12.254-9 - 4º TABELIÃO DE NOTAS DE SÃO JOSÉ DO RIO PRETO/SP, nos termos da medida provisória N. 2.200-2 de 24 de agosto de 2001. Sua autenticidade deverá ser confirmada no endereço eletrônico www.cenad.org.br/autenticidade. O

BURITICURU-MA
Proc. 1203001 2025
Fls. 1390
Rub. M

F. C. DA SILVA SERVIÇOS DE INFORMATICA

DIÁRIO Nº 09

TERMO DE ENCERRAMENTO

Contêm este livro diário 97 folhas, numeradas eletronicamente e seguidamente do nº 01 ao nº 97 e servirá para os lançamentos das operações próprias do estabelecimento do contribuinte abaixo descrito referentes ao ano de 2023:

Nome: F. C. DA SILVA SERVIÇOS DE INFORMATICA

Endereço: RUA QUATORZE DE JULHO, 459, VILA ERCILIA CEP 15013-060

Cidade: SÃO JOSÉ DO RIO PRETO

Estado: SP

Registro na Junta Comercial: 3513040738-0 Data do Registro: 19/10/2015

Inscrição Estadual: 647.786.326.113

CNPJ: 23.496.174/0001-92

Inscrição Municipal: 3339160

Período da Escrituração: 01/01/2023 a 31/12/2023

São José do Rio Preto, 31 de dezembro de 2023.

Fabiana Cristina da Silva Fazan
Empresária

Danilo Carlos Boaretti
TC CRC 1SP 191.802/O-2

Wilibaldo Bezerra dos Santos
RG.: 6.699-453-X
Assessor Técnico

O presente documento digital foi conferido com o original e assinado digitalmente por MARCELO FERNANDO GRILANDA, em segunda-feira, 29 de abril de 2024 10:50:53 GMT-03:00, CNS: 12.254-9 - 4º TABELIÃO DE NOTAS DE SÃO JOSÉ DO RIO PRETO/SP, nos termos da medida provisória N. 2.200-2 de 24 de agosto de 2001. Sua autenticidade deverá ser confirmada no endereço eletrônico www.cenad.org.br/autenticidade. O

GUARANÉSIA
PREFEITURA DA CIDADE

BURITICUPU-MA
Proc. 1203001 2025
Fls. 1391
Rub.

ATESTADO DE CAPACIDADE TÉCNICA

Atestamos para os devidos afins, que a empresa **N C DISTRIBUIDORA DE PRODUTOS E SERVICOS LTDA**, inscrita no CNPJ: 23.496.174/000192 e IE: 647.786.326-113, com sede na Rua Santa Maria, nº 668, Vila Aurora, CEP: 15014-330, São José do Rio Preto - SP, forneceu satisfatoriamente ao MUNICIPIO DE GUARANESIA, inscrita no CNPJ 17.900.473/0001-48, os produtos constantes abaixo:

OBJETO
06 unidades: TONER P/ IMP HP MOD DSI CF400A BK 1.5K
03 unidades: TONER P/ IMP HP MOD DSI CF401A CY 1.4K
03 unidades: TONER P/ IMP HP MOD DSI CF402A YE 1.4K
03 unidades: TONER P/ IMP HP MOD DSI CF403A MG 1.4K
16 unidades: TONER P/ IMP ELGIN/PANTUM MOD DSI PB210/PB211 1.6K

SF. 2109/2024
Nota Fiscal: 364

SF. 2099/2024
Nota Fiscal: 365

SF. 2089/2024
Nota Fiscal: 366

SF. 2102/2024
Nota Fiscal: 367

Atestamos ainda que a empresa cumpriu com o prazo de entrega, quantidade e qualidade e que os produtos fornecidos a este órgão atenderam às nossas especificações, não ocorrendo nenhum fato que desabonasse a referida empresa.

Guaranésia/MG, 07 de Agosto de 2024.

Antônio da Silva Laudade
Secretário Municipal de Educação
Município de Guaranésia

Antônio Silva Laudade
Sec. Mun. Educação
Guaranésia - MG

SECRETARIA MUNICIPAL DE EDUCAÇÃO
Praça Doutor Getúlio Vargas, nº 21 – Centro – Guaranésia - MG
Fone: (35)3555-3556
Endereço eletrônico: www.prefguaranesia.mg.gov.br / E-mail: educacao@prefguaranesia.mg.gov.br

O presente documento digital foi conferido com o original e assinado digitalmente por MARCELO FERNANDO GRILANDA, em terça-feira, 13 de agosto de 2024 15:28:08 GMT-03:00, CNS: 12.254-9 - 4º TABELIÃO DE NOTAS DE SÃO JOSÉ DO RIO PRETO/SP, nos termos da medida provisória N. 2.200-2 de 24 de agosto de 2001. Sua autenticidade deverá ser confirmada no endereço eletrônico www.cenad.org.br/autenticidade. O documento digital pode ser convertido em papel por meio de autenticação no Tabelionato de Notas. Provimento nº 100/2020 CNJ - artigo 22

BURITICUPU MA
Proc. 1208001 2025
Fls. 1302
Rub.

ATESTADO DE CAPACIDADE TÉCNICA

Atestamos para os devidos afins, que a empresa **N C DISTRIBUIDORA DE PRODUTOS E SERVICOS LTDA**, inscrita no CNPJ: 23.496.174/000192 e IE: 647.786.326-113, com sede na Rua Santa Maria, nº 668, Vila Aurora, CEP: 15014-330, São José do Rio Preto - SP, forneceu satisfatoriamente ao MUNICIPIO DE MANOEL VIANA-RS, inscrita no CNPJ 91.551.762/0001-31, os produtos constantes abaixo:

OBJETO
10 unidades: CART P/ IMP HP MOD DSI CH563HB (122XL) BK 10 unidades: CART P/ IMP HP MOD DSI CH564HB (122XL) COL

Empenho: 3225/2024

Nota Fiscal: 368

Atestamos ainda que a empresa cumpriu com o prazo de entrega, quantidade e qualidade e que os produtos fornecidos a este órgão atenderam às nossas especificações, não ocorrendo nenhum fato que desabonasse a referida empresa.

Manoel Viana/ RS, 07 de Agosto de 2024.

Responsável
Setor:
MUNICIPIO DE MANOEL VIANA-RS

Rua Walter Jobim, 175, Centro – Manoel Viana, RS - CEP 97640-000
Telefone: (55) 3256-1140 (ramal 25) - E-mail:
educacao@manoelviana.rs.gov.br

O presente documento digital foi conferido com o original e assinado digitalmente por MARCELO FERNANDO GRILANDA, em quarta-feira, 28 de agosto de 2024 16:07:48 GMT-03:00, CNS: 12.254-9 - 4º TABELIÃO DE NOTAS DE SÃO JOSÉ DO RIO PRETO/SP, nos termos da medida provisória N. 2.200-2 de 24 de agosto de 2001. Sua autenticidade deverá ser confirmada no endereço eletrônico www.cenad.org.br/autenticidade. O documento digital pode ser convertido em papel por meio de autenticação no Tabelionato de Notas. Provimento nº 100/2020 CNJ, artigo 22.

UNIVERSIDADE ESTADUAL PAULISTA
"JÚLIO DE MESQUITA FILHO"
Câmpus de São José do Rio Preto

BURITICUPU MA
Proc. 120800 2025
Fls. 1393
Rubrica

ATESTADO DE CAPACIDADE TÉCNICA

A **UNIVERSIDADE ESTADUAL PAULISTA JÚLIO DE MESQUITA FILHO – UNESP – INSTITUTO DE BIOCIÊNCIAS, LETRAS E CIÊNCIAS EXATAS DE SÃO JOSÉ DO RIO PRETO**, situada à Rua Cristóvão Colombo, nº 2265, Jardim Nazareth, CEP. 15054-000, São José do Rio Preto, SP, inscrito no CNPJ sob o nº **48.031.918/0011-04**, ATESTA para os devidos fins que a Empresa **N C DISTRIBUIDORA DE PRODUTOS E SERVIÇOS LTDA**, inscrita no CNPJ sob nº. 23.496.174/0001-92, sediada a Rua Santa Maria, 668, Vila Aurora, no município de São José do Rio Preto, estado de São Paulo, CEP 15014-330, forneceu toners e cartuchos, atendendo aos requisitos necessários de capacidade técnica e administrativa, dentro da boa prática de qualidade, dos preços e prazos combinados, não existindo em nossos registros, até a presente data, fatos que desabonem sua conduta e responsabilidade com as obrigações assumidas.

PROCESSO nº 498/2024

OBJETO: Aquisição de material de consumo – Toners e cartuchos

MATERIAL CONTRATADO: 01 (uma) unidade de Cartucho Toner Referência Cartucho Pb-211 eV; 01 (uma) unidade de Fotocondutor Compatível Impressora LexMark MX 310DN; 01 (uma) unidade de Toner 604H para Impressora LexMark MX 310DN; 01 (uma) unidade de Toner Amarelo para Impressora HP CP1525NW; 01 (uma) unidade de Toner Ciano para Impressora HP CP1525NW; 01 (uma) unidade de Toner Magenta para Impressora HP CP1525NW; 01 (uma) unidade de Toner Preto para Impressora HP CP1525NW; 02 (duas) unidades de Toner Samsung MLT-D104S; 02 (duas) unidades de TONER Compatível Samsung SCX4600 MLT D105 D105S ML-1910/Preto/2.500; 04 (quatro) unidades de Refil de tinta Epson T544120-AL Preto L3110/L3150; 04 (quatro) unidades de Refil de tinta Epson T544220-AL Ciano L3110/L3150; 04 (quatro) unidades de Refil de tinta Epson T544320-AL Magenta L3110/L3150; 04 (quatro) unidades de Refil de tinta Epson T544420-AL Amarelo L3110/L3150.

VALOR CONTRATUAL: R$ 700,00 (setecentos reais)

O presente documento digital foi conferido com o original e assinado digitalmente por MARCELO FERNANDO GRILANDA, em terça-feira, 13 de agosto de 2024 15:28:08 GMT-03:00, CNS: 12.254-9 - 4º TABELIÃO DE NOTAS DE SÃO JOSÉ DO RIO PRETO/SP, nos termos da medida provisória N. 2.200-2 de 24 de agosto de 2001. Sua autenticidade deverá ser confirmada no endereço eletrônico www.cenad.org.br/autenticidade. O

BURITICUPU-MA
Proc. 1203001 2025
Fls. 1394
Rub.

PRAZO CONTRATUAL: para a entrega do material adquirido por meio do Processo n° 498/2024, o prazo para entrega foi de 10 (dez) dias, contados do dia posterior à data de confirmação do recebimento da nota de empenho por parte da fornecedora, com início na data de 18/06/2024 e encerramento em 28/06/2024.

São José do Rio Preto - SP, 12 de agosto de 2024.

SILVIA MAZETE VIANNA PANZA:12657482848 Assinado de forma digital por SILVIA MAZETE VIANNA PANZA:12657482848 Dados: 2024.08.13 09:41:57 -03'00'

DJANILSON GOMES NASCIMENTO:10840071850 Assinado de forma digital por DJANILSON GOMES NASCIMENTO:10840071850 Dados: 2024.08.13 08:16:30 -03'00'

O presente documento digital foi conferido com o original e assinado digitalmente por MARCELO FERNANDO GRILANDA, em terça-feira, 13 de agosto de 2024 15:28:08 GMT-03:00, CNS: 12.254-9 - 4º TABELIÃO DE NOTAS DE SÃO JOSÉ DO RIO PRETO/SP, nos termos da medida provisória N. 2.200-2 de 24 de agosto de 2001. Sua autenticidade deverá ser confirmada no endereço eletrônico www.cenad.org.br/autenticidade. O documento digital pode ser convertido em papel por meio de autenticação no Tabelionato de Notas. Provimento nº 100/2020 CNJ - artigo 22

BURITICUPU-MA
Proc. 1203001 2025
Fls. 1395
Rub.

Governo do Estado de São Paulo
Secretaria da Administração Penitenciária
Centro de Detenção Provisória de São José do Rio Preto - Centro Administrativo

MEMORANDO

Nº do Processo: 006.00289524/2024-56

Interessado: @interessados_virgula_espaco@

Assunto: solicitação de atestado de capacidade técnica empresa N C DISTRIBUIDORA DE PRODUTOS E SERVIÇOS LTDA

ATESTADO DE CAPACIDADE TÉCNICA

Atestamos para os devidos afins, que a empresa N C DISTRIBUIDORA DE PRODUTOS E SERVICOS LTDA, inscrita no CNPJ: 23.496.174/0001-92 e IE: 647.786.326-113, com sede na Rua Santa Maria, nº 668, Vila Aurora, CEP: 15014-330, São José do Rio Preto - SP, forneceu satisfatoriamente a SAO PAULO S DA ADM PENITENCIARIA - SJRP, inscrita no CNPJ 96.291.141/0107-38, os serviços de recarga de cartucho de toner constantes abaixo:

OBJETO

35 unidades: REC TONER HP CE285A

05 unidades: REC TONER HP CE310A BK

05 unidades: REC TONER HP CE311A CY

05 unidades: REC TONER HP CE312A YEL

05 unidades: REC TONER HP CE313A MAG

O presente documento digital foi conferido com o original e assinado digitalmente por MARCELO FERNANDO GRILANDA, em terça-feira, 13 de agosto de 2024 15:28:08 GMT-03:00, CNS: 12.254-9 - 4º TABELIÃO DE NOTAS DE SÃO JOSÉ DO RIO PRETO/SP, nos termos da medida provisória N. 2.200-2 de 24 de agosto de 2001. Sua autenticidade deverá ser confirmada no endereço eletrônico www.cenad.org.br/autenticidade. O

BURITICUPU-MA
Proc. 1202001 2025
Fls. 1328
Rub.

20 unidades: REC TONER SAMSUNG MLT-D203U

04 unidades: REC TONER LEXMARK 60FBH00

02 unidades: REC TONER P/ IMP HP MOD DSI CF218A

10 unidades: REC TONER SAMSUNG MLT-D305L

02 unidades: REC TONER P/ IMP HP MOD DSI CF218A

Nota Fiscal de Serviço: 196 e 203.

Atestamos ainda que a empresa cumpriu com o prazo de entrega, quantidade e qualidade e que os produtos fornecidos a este órgão atenderam às nossas especificações, não ocorrendo nenhum fato que desabonasse a referida empresa.

São José do Rio Preto/ SP, 08 de Agosto de 2024

RAFAEL BIZERRA DOS SANTOS
DIRETOR II - CENTRO ADMINISTRATIVO

Documento assinado eletronicamente por **Rafael Bizerra Dos Santos**, **DIRETOR ADMINISTRATIVO**, em 13/08/2024, às 09:32, conforme horário oficial de Brasília, com fundamento no Decreto Estadual nº 67.641, de 10 de abril de 2023.

A autenticidade deste documento pode ser conferida no site https://sei.sp.gov.br/sei/controlador_externo.php?acao=documento_conferir&id_orgao_acesso_externo=0 , informando o código verificador **0036416328** e o código CRC **C53E3064**.

O presente documento digital foi conferido com o original e assinado digitalmente por MARCELO FERNANDO GRILANDA, em terça-feira, 13 de agosto de 2024 15:28:08 GMT-03:00, CNS: 12.254-9 - 4º TABELIÃO DE NOTAS DE SÃO JOSÉ DO RIO PRETO/SP, nos termos da medida provisória N. 2.200-2 de 24 de agosto de 2001. Sua autenticidade deverá ser confirmada no endereço eletrônico www.cenad.org.br/autenticidade. O

BURITICUPU MA
Proc. 1208001 2025
Fls. 1398
Rub.

NC DISTRIBUIDORA

DECLARAÇÃO DE ATENDIMENTO DOS ÍNDICES ECONÔMICOS BALANÇO

A empresa **N C DISTRIBUIDORA DE PRODUTOS E SERVIÇOS LTDA**, inscrita no CNPJ N° 23.496.174/0001-92 e I.E. N° 647.786.326.113, com sede na Rua Santa Maria, nº 668, Sala 12, Vila Aurora, CEP: 15014-330 São José do Rio Preto – SP, telefone (17) 3042-1395, e-mail: nc.rp.licitacao@gmail.com, neste ato representado pelo (a) Sr. (a) Neusa Candido da Silva, brasileira, divorciada, empresária, portador do RG nº 24.694.886-3 SSP/SP e CPF. Nº 169.827.718-06. Através de seu representante legal infra-assinado, que:

- **DECLARO**, sob as penas da Lei, que o licitante, interessado em participar do presente pregão eletrônico, atende os índices econômicos previstos neste edital maiores que 1 (um) abaixo citados:

- Índices de Liquidez Geral (LG)
- Solvência Geral (SG)
- Liquidez Corrente (LC)
- Capital social mínimo ou patrimônio líquido mínimo equivalente a 10% (dez por cento) do valor da proposta inicial.

DEMONSTRAÇÃO DOS ÍNDICES ECONÔMICOS-FINANCEIROS EXTRAÍDOS DO BALANÇO PATRIMONIAL DO EXERCÍCIO DE 2022

Índice de Liquidez Corrente		
Ativo Circulante	R$ 30.173,00	79,2858
Passivo Circulante	R$ 380,56	
Índice de Endividamento		
Passivo Circulante + Exigível a Longo Prazo	R$ 380,56	0,0100
Ativo Total	R$ 38.236,32	
Índice de Liquidez Geral		
Ativo Circulante + Realizável a Longo Prazo	R$ 30.173,00	79,2858
Passivo Circulante + Exigível a Longo Prazo	R$ 380,56	
Índice de Solvência Geral		
Ativo Total	R$ 38.236,32	100,4738
Passivo Circulante + Exigível a Longo Prazo	R$ 380,56	

NC DISTRIBUIDORA

BURITICUPU MA
Proc. 1203001 2025
Fls. 1398
Rub.

DEMONSTRAÇÃO DOS ÍNDICES ECONÔMICOS-FINANCEIROS EXTRAÍDOS DO BALANÇO PATRIMONIAL DO EXERCÍCIO DE 2023

Índice de Liquidez Corrente		
Ativo Circulante	R$ 103.030,14	162,4133
Passivo Circulante	R$ 634,37	

Índice de Endividamento		
Passivo Circulante + Exigível a Longo Prazo	R$ 634,37	0,0056
Ativo Total	R$ 113.991,26	

Índice de Liquidez Geral		
Ativo Circulante + Realizável a Longo Prazo	R$ 103.030,14	162,4133
Passivo Circulante + Exigível a Longo Prazo	R$ 634,37	

Índice de Solvência Geral		
Ativo Total	R$ 113.991,26	179,6921
Passivo Circulante + Exigível a Longo Prazo	R$ 634,37	

São José do Rio Preto- SP, 12 de Fevereiro de 2025.

Neusa Candido da Silva

N C DISTRIBUIDORA DE PRODUTOS E SERVIÇOS LTDA
Neusa Candido da Silva
RG. 24.694.886-3 SSP/SP CPF. 169.827.718.06
Proprietária

N C DISTRIBUIDORA DE PRODUTOS E SERVICOS LTDA:23496174000192
Assinado de forma digital por N C DISTRIBUIDORA DE PRODUTOS E SERVICOS LTDA:23496174000192
Dados: 2025.02.11 09:41:04 -03'00'

23.496.174/0001-92
N C DISTRIBUIDORA DE PRODUTOS E SERVIÇOS LTDA
RUA SANTA MARIA, N.º 668 - SALA 12
VILA AURORA - CEP: 15014-330
SÃO JOSÉ DO RIO PRETO - SP.

ALVARO AFONSO DE LIMA QUEIROZ:02471887350
Assinado de forma digital por ALVARO AFONSO DE LIMA QUEIROZ:02471887350
Dados: 2025.02.11 11:37:49 -03'00'

ALVARO AFONSO DE LIMA QUEIROZ
Registro no Conselho de Contabilidade no 1SP292085/O-9
CPF: 024.718.873-50
Contador

NC DISTRIBUIDORA

BURITICUPU-MA
Proc. 1203001 2025
Fls. 1399
Rub.

DECLARAÇÃO UNIFICADA

A empresa **N C DISTRIBUIDORA DE PRODUTOS E SERVIÇOS LTDA**, inscrita no CNPJ N° 23.496.174/0001-92 e I.E. N° 647.786.326.113, com sede na Rua Santa Maria, nº 668, Sala 12, Vila Aurora, CEP: 15014-330 São José do Rio Preto – SP, telefone (17) 3042-1395, e-mail: nc.rp.licitacao@gmail.com, neste ato representado pelo (a) Sr. (a) Neusa Candido da Silva, brasileira, divorciada, empresária, portador do RG nº 24.694.886-3 SSP/SP e CPF. Nº 169.827.718-06. Através de seu representante legal infra-assinado, que:

1.0 - DECLARAÇÃO de não empregar menor.
O proponente acima qualificado declara, sob as penas da Lei, que não emprega menor de dezoito anos em trabalho noturno, insalubre ou perigoso e nem menor de dezesseis anos, em qualquer trabalho, podendo existir menor, a partir de quatorze anos, na condição de aprendiz na forma da legislação vigente; em acatamento às disposições do Art. 7º, Inciso XXXIII, da Constituição Federal, acrescido pela Lei Federal nº 9.854, de 27 de outubro de 1999.

1.0 - DECLARAÇÃO que a proposta econômica compreende a integralidade dos custos.
O proponente acima qualificado declara, sob as penas da Lei, que sua proposta econômica compreende a integralidade dos custos para atendimento dos direitos trabalhistas assegurados na Constituição Federal, nas leis trabalhistas, nas normas infralegais, nas convenções coletivas de trabalho e nos termos de ajustamento de conduta vigentes na data de entrega das propostas.

1.0 - DECLARAÇÃO de ciência dos termos do Edital.
O proponente acima qualificado, declara sob as penas da Lei, que está ciente e concorda com as condições contidas no Edital e seus anexos.

2.0 - DECLARAÇÃO de inexistir fato impeditivo.
O proponente acima qualificado declara, sob as penas da Lei, que inexiste até a presente data fato impeditivo no que diz respeito à habilitação/participação na presente licitação, estando ciente da obrigatoriedade de informar ocorrências posteriores.

3.0 - DECLARAÇÃO de não possuir no quadro societário servidor da ativa do órgão.
O proponente acima qualificado declara, sob as penas da Lei, que não possui em seu quadro societário e de funcionários, qualquer servidor efetivo ou comissionado ou empregado da Prefeitura Municipal, como também em nenhum outro órgão ou entidade a ela vinculada, exercendo funções técnicas, gerenciais, comerciais, administrativas ou societárias.

4.0 - DECLARAÇÃO de não utilizar trabalho degradante ou forçado.
O proponente acima qualificado, declara sob as penas da Lei, que não possui em sua cadeia produtiva, nos termos do Art. 1º, Incisos III e IV, e do Art. 5º, Inciso III, da Constituição Federal, empregados executando trabalho degradante ou forçado.

NC DISTRIBUIDORA

5.0 - DECLARAÇÃO de cumprimento da reserva de cargo para deficiente e de acessibilidade.
O proponente acima qualificado, declara sob as penas da Lei, que está ciente do cumprimento da reserva de cargo prevista na norma vigente, consoante Art. 93, da Lei Federal nº 8.213, de 24 de julho de 1991, para pessoa com deficiência ou para reabilitado da Previdência Social e que, se aplicado ao número de funcionário da empresa, atende às regras de acessibilidade previstas.

6.0 - DECLARAÇÃO de observância do limite de contratação com a Administração Pública.
O proponente acima qualificado declara, sob as penas da Lei, que, na condição de microempresa, no presente ano-calendário, ainda não celebrou contratos com a Administração Pública cujos valores somados extrapolem a receita bruta máxima admitida para fins de enquadramento como EPP, nos termos do Art. 4º, §§ 2º e 3º, da Lei 14.133/21.

BURITICIBU MA
Proc. 1303001 2025
Fls. 1108
Rub.

7.0 – DECLARAÇÃO de viabilidade.
Declaramos para essa equipe de planejamento que é viável essa contratação.

8.0 – DECLARAÇÃO de veracidade.
Declaro que atende aos requisitos de habilitação, e o declarante responderá pela veracidade das informações prestadas, na forma da lei (art. 63, I, da Lei nº 14.133/2021).

9.0 – DECLARAÇÃO de peculiaridades.
O proponente acima qualificado, declara sob as penas da Lei, que acerca o conhecimento pleno das condições e peculiaridades da contratação.

São José do Rio Preto- SP, 16 de Abril de 2025.

Neusa Candido da Silva

N C DISTRIBUIDORA DE PRODUTOS E SERVIÇOS LTDA
Neusa Candido da Silva
RG. 24.694.886-3 SSP/SP CPF. 169.827.718.06
Proprietária

23.496.174/0001-92
N C DISTRIBUIDORA DE
PRODUTOS E SERVIÇOS LTDA
RUA SANTA MARIA, Nº 668 - SALA 12
VILA AURORA - CEP: 15014-330
SÃO JOSÉ DO RIO PRETO - SP

NC DISTRIBUIDORA

NC DISTRIBUIDORA

A:
CÂMARA MUNICIPAL DE BURITICUPU/MA
PREGÃO ELETRÔNICO nº 002/2025
PROCESSO ADMINISTRATIVO Nº 1203001/2025
SISTEMA DE REGISTRO DE PREÇO
TIPO: MENOR PREÇO POR ITEM
DATA E HORA DA ABERTURA DA SESSÃO PÚBLICA: 23/04/2025, às 09h00min
OBJETO: aquisição de gêneros alimentícios em geral, material de limpeza e higiene e materiais de expediente para atender as necessidades da Câmara Municipal de Buriticupu – MA, conforme descrito neste Edital e seus Anexos, nas especificações, quantidades e condições contidas no Termo de Referência, Anexo II do Presente Edital.
ENDEREÇO ELETRÔNICO: http://www.licitanet.com.br

BURITICUPU/MA
Proc. 1203001 2025
Fls. 1109
Rub

DECLARAÇÃO UNIFICADA

A empresa **N C DISTRIBUIDORA DE PRODUTOS E SERVIÇOS LTDA**, inscrita no CNPJ N° 23.496.174/0001-92 e I.E. N° 647.786.326.113, com sede na Rua Santa Maria, nº 668, Sala 12, Vila Aurora, CEP: 15014-330 São José do Rio Preto – SP, telefone (17) 3042-1395, e-mail: nc.rp.licitacao@gmail.com, neste ato representado pelo (a) Sr. (a) Neusa Candido da Silva, brasileira, divorciada, empresária, portador do RG nº 24.694.886-3 SSP/SP e CPF. Nº 169.827.718-06. Através de seu representante legal infra-assinado, que:

1.0 - DECLARAÇÃO de não empregar menor.
O proponente acima qualificado declara, sob as penas da Lei, que não emprega menor de dezoito anos em trabalho noturno, insalubre ou perigoso e nem menor de dezesseis anos, em qualquer trabalho, podendo existir menor, a partir de quatorze anos, na condição de aprendiz na forma da legislação vigente; em acatamento às disposições do Art. 7º, Inciso XXXIII, da Constituição Federal, acrescido pela Lei Federal nº 9.854, de 27 de outubro de 1999.

1.0 - DECLARAÇÃO que a proposta econômica compreende a integralidade dos custos.
O proponente acima qualificado declara, sob as penas da Lei, que sua proposta econômica compreende a integralidade dos custos para atendimento dos direitos trabalhistas assegurados na Constituição Federal, nas leis trabalhistas, nas normas infralegais, nas convenções coletivas de trabalho e nos termos de ajustamento de conduta vigentes na data de entrega das propostas.

1.0 - DECLARAÇÃO de ciência dos termos do Edital.
O proponente acima qualificado, declara sob as penas da Lei, que está ciente e concorda com as condições contidas no Edital e seus anexos.

2.0 - DECLARAÇÃO de inexistir fato impeditivo.
O proponente acima qualificado declara, sob as penas da Lei, que inexiste até a presente data fato impeditivo no que diz respeito à habilitação/participação na presente licitação, estando ciente da obrigatoriedade de informar ocorrências posteriores.

3.0 - DECLARAÇÃO de não possuir no quadro societário servidor da ativa do órgão.
O proponente acima qualificado declara, sob as penas da Lei, que não possui em seu quadro societário e de funcionários, qualquer servidor efetivo ou comissionado ou empregado da Prefeitura Municipal, como também em

nenhum outro órgão ou entidade a ela vinculada, exercendo funções técnicas, gerenciais, comerciais, administrativas ou societárias.

4.0 - DECLARAÇÃO de não utilizar trabalho degradante ou forçado.
O proponente acima qualificado, declara sob as penas da Lei, que não possui em sua cadeia produtiva, nos termos do Art. 1º, Incisos III e IV, e do Art. 5º, Inciso III, da Constituição Federal, empregados executando trabalho degradante ou forçado.

5.0 - DECLARAÇÃO de cumprimento da reserva de cargo para deficiente e de acessibilidade.
O proponente acima qualificado, declara sob as penas da Lei, que está ciente do cumprimento da reserva de cargo prevista na norma vigente, consoante Art. 93, da Lei Federal nº 8.213, de 24 de julho de 1991, para pessoa com deficiência ou para reabilitado da Previdência Social e que, se aplicado ao número de funcionário da empresa, atende às regras de acessibilidade previstas.

6.0 - DECLARAÇÃO de observância do limite de contratação com a Administração Pública.
O proponente acima qualificado declara, sob as penas da Lei, que, na condição de microempresa, no presente ano-calendário, ainda não celebrou contratos com a Administração Pública cujos valores somados extrapolem a receita bruta máxima admitida para fins de enquadramento como EPP, nos termos do Art. 4º, §§ 2º e 3º, da Lei 14.133/21.

7.0 – DECLARAÇÃO de viabilidade.
Declaramos para essa equipe de planejamento que é viável essa contratação.

8.0 – DECLARAÇÃO de veracidade.
Declaro que atende aos requisitos de habilitação, e o declarante responderá pela veracidade das informações prestadas, na forma da lei (art. 63, I, da Lei nº 14.133/2021).

9.0 – DECLARAÇÃO de peculiaridades.
O proponente acima qualificado, declara sob as penas da Lei, que acerca o conhecimento pleno das condições e peculiaridades da contratação.

São José do Rio Preto- SP, 23 de Abril de 2025.

Neusa Candido da Silva

N C DISTRIBUIDORA DE PRODUTOS E SERVIÇOS LTDA
Neusa Candido da Silva
RG. 24.694.886-3 SSP/SP CPF. 169.827.718.06
Proprietária

N C DISTRIBUIDORA DE PRODUTOS E SERVICOS LTDA:23496174000192
Assinado de forma digital por N C DISTRIBUIDORA DE PRODUTOS E SERVICOS LTDA:23496174000192
Dados: 2025.04.22 09:58:21 -03'00'

23.496.174/0001-92
N C DISTRIBUIDORA DE PRODUTOS E SERVIÇOS LTDA
RUA SANTA MARIA, N.º 668 - SALA 12
VILA AURORA - CEP: 15014-330
SÃO JOSÉ DO RIO PRETO - SP.

BURITIGUAMA
Proc. 1203001 2025
Fls. 1103
Rub.

TRIBUNAL DE JUSTIÇA
3 DE FEVEREIRO DE 1874

PODER JUDICIÁRIO
TRIBUNAL DE JUSTIÇA DO ESTADO DE SÃO PAULO
CORREGEDORIA GERAL DA JUSTIÇA

A CORREGEDORIA GERAL DA JUSTIÇA – DICOGE 1 CERTIFICA, atendendo solicitação formulada por **N C DISTRIBUIDORA DE PRODUTOS E SERVIÇOS LTDA,** inscrita no **CNPJ** sob nº **23.496.174/0001-92**, para fins de **CONCORRÊNCIA PÚBLICA/LICITAÇÃO PÚBLICA/OUTRAS FINALIDADES,** que as Unidades a seguir relacionadas prestam os Serviços Extrajudiciais de Tabelião de Notas, Tabelião de Protesto de Letras e Títulos, Registro de Imóveis, Registro de Títulos e Documentos e Civil de Pessoa Jurídica e Registro Civil das Pessoas Naturais na **COMARCA DE SÃO JOSÉ DO RIO PRETO**:

- 1º TABELIÃO DE NOTAS DA COMARCA DE SÃO JOSÉ DO RIO PRETO
  - Rua General Glicério - nº 3578 - 15015400
  - Responsável: LEANDRO UTIYAMA
- 2º TABELIÃO DE NOTAS DA COMARCA DE SÃO JOSÉ DO RIO PRETO
  - Rua Voluntários de São Paulo - nº 3229 - 15015200
  - Responsável: CÉLIO CAUS JÚNIOR
- 3º TABELIÃO DE NOTAS DA COMARCA DE SÃO JOSÉ DO RIO PRETO
  - Rua Jorge Tibiriça - nº 2702 - 15010050
  - Responsável: ALTAIR DE ALMEIDA CORREA
- 4º TABELIÃO DE NOTAS DA COMARCA DE SÃO JOSÉ DO RIO PRETO
  - Rua Silva Jardim - nº 3328 - 15010060
  - Responsável: LEANDRO UTIYAMA
- 1º TABELIÃO DE PROTESTO DE LETRAS E TÍTULOS DA COMARCA DE SÃO JOSÉ DO RIO PRETO
  - Rua Jorge Tibiriça - nº 2562 - 15025060
  - Responsável: Sérgio Luiz José Bueno
- 2º TABELIÃO DE PROTESTO DE LETRAS E TÍTULOS DA COMARCA DE SÃO JOSÉ DO RIO PRETO
  - Rua Jorge Tibiriça - nº 2553 - 15025060
  - Responsável: RAPHAEL CARVALHO BATISTA
- 1º OFICIAL DE REGISTRO DE IMÓVEIS DA COMARCA DE SÃO JOSÉ DO RIO

BURITICUPU-MA
Proc. 1203001 2025
Fls. 1404
Rub.

PRETO
- Rua Bernardino de Campos - nº 4054 - 15015300
- Responsável: UBIRATÃ CARLOS PIRES

- 2º OFICIAL DE REGISTRO DE IMÓVEIS DA COMARCA DE SÃO JOSÉ DO RIO PRETO
  - Rua Silva Jardim - nº 2740 - Cartório - 15010060
  - Responsável: CRISTIANO VIANA SILVEIRA SANTOS
- OFICIAL DE REGISTRO DE TÍTULOS E DOCUMENTOS E CIVIL DE PESSOA JURÍDICA DA COMARCA DE SÃO JOSÉ DO RIO PRETO
  - Rua XV de Novembro - nº 3367 - 15015110
  - Responsável: VANDERLEI PIRES
- OFICIAL DE REGISTRO CIVIL DAS PESSOAS NATURAIS E TABELIÃO DE NOTAS DO DISTRITO DE ENGENHEIRO SCHMIDT DA COMARCA DE SÃO JOSÉ DO RIO PRETO
  - Rua São Sebastião - nº 526 - 15062533
  - Responsável: RENATA COMUNALE ALEIXO
- OFICIAL DE REGISTRO CIVIL DAS PESSOAS NATURAIS E TABELIÃO DE NOTAS DO MUNICÍPIO DE BADY BASSIT DA COMARCA DE SÃO JOSÉ DO RIO PRETO
  - Praça Rio Preto - nº 55 - 15115000
  - Responsável: ORIVAL ANTONIO GIANINI
- OFICIAL DE REGISTRO CIVIL DAS PESSOAS NATURAIS E TABELIÃO DE NOTAS DO MUNICÍPIO DE CEDRAL DA COMARCA DE SÃO JOSÉ DO RIO PRETO
  - Avenida João Faquim - nº 239 - 15895000
  - Responsável: OLGA CURIAKI MAKIYAMA SPERANDIO
- OFICIAL DE REGISTRO CIVIL DAS PESSOAS NATURAIS E TABELIÃO DE NOTAS DO MUNICÍPIO DE GUAPIAÇU DA COMARCA DE SÃO JOSÉ DO RIO PRETO
  - Rua XV de Novembro - nº 33 - Caixa Postal nº 04 - 15110000
  - Responsável: Ivan Flair Silveira
- OFICIAL DE REGISTRO CIVIL DAS PESSOAS NATURAIS E TABELIÃO DE NOTAS DO MUNICÍPIO DE IPIGUÁ DA COMARCA DE SÃO JOSÉ DO RIO PRETO
  - Rua Barão de Limeira - nº 381 - 15108027
  - Responsável: Rafael Spínola Castro
- OFICIAL DE REGISTRO CIVIL DAS PESSOAS NATURAIS E TABELIÃO DE NOTAS DO MUNICÍPIO DE UCHÔA DA COMARCA DE SÃO JOSÉ DO RIO PRETO
  - Avenida Pedro de Toledo - nº 322 - sala 2 - 15890033
  - Responsável: LUCAS DANIEL DENARDI
- OFICIAL DE REGISTRO CIVIL DAS PESSOAS NATURAIS E DE INTERDIÇÕES E TUTELAS DO 1º SUBDISTRITO DA SEDE DA COMARCA DE SÃO JOSÉ DO RIO PRETO
  - Rua Tiradentes - nº 3355 - 15010030

- Responsável: DAVID YAMAJI VALENÇA

- OFICIAL DE REGISTRO CIVIL DAS PESSOAS NATURAIS DO 2º SUBDISTRITO DA SEDE DA COMARCA DE SÃO JOSÉ DO RIO PRETO
  - Rua Fritz Jacobs - nº 1545 - 15025500
  - Responsável: VALERIA REGINA ZUANETTI DO CARMO
- OFICIAL DE REGISTRO CIVIL DAS PESSOAS NATURAIS DO 3º SUBDISTRITO DA SEDE DA COMARCA DE SÃO JOSÉ DO RIO PRETO
  - Av. Dr. Aniloel Nazareth - nº 3680 - A - 15061330
  - Responsável: Rafael Spínola Castro

NADA MAIS. O referido é verdade e dá fé. São Paulo, 01 de Abril de 2025.-.-.-

BURITIGUPUMA
Proc. 1203001 2025
Fls. 1406
Rub.

TRIBUNAL DE JUSTIÇA
3 DE FEVEREIRO DE 1874

PODER JUDICIÁRIO
TRIBUNAL DE JUSTIÇA DO ESTADO DE SÃO PAULO
CORREGEDORIA GERAL DA JUSTIÇA

A CORREGEDORIA GERAL DA JUSTIÇA – DICOGE 1 CERTIFICA, atendendo solicitação formulada por **NEUSA CANDIDO DA SILVA,** inscrita no **CPF** sob nº **169.827.718-06**, para fins de **CONCORRÊNCIA PÚBLICA/LICITAÇÃO PÚBLICA/OUTRAS FINALIDADES,** que as Unidades a seguir relacionadas prestam os Serviços Extrajudiciais de Tabelião de Notas, Tabelião de Protesto de Letras e Títulos, Registro de Imóveis, Registro de Títulos e Documentos e Civil de Pessoa Jurídica e Registro Civil das Pessoas Naturais na **COMARCA DE SÃO JOSÉ DO RIO PRETO**:

- 1º TABELIÃO DE NOTAS DA COMARCA DE SÃO JOSÉ DO RIO PRETO
  - Rua General Glicério - nº 3578 - 15015400
  - Responsável: LEANDRO UTIYAMA
- 2º TABELIÃO DE NOTAS DA COMARCA DE SÃO JOSÉ DO RIO PRETO
  - Rua Voluntários de São Paulo - nº 3229 - 15015200
  - Responsável: CÉLIO CAUS JÚNIOR
- 3º TABELIÃO DE NOTAS DA COMARCA DE SÃO JOSÉ DO RIO PRETO
  - Rua Jorge Tibiriça - nº 2702 - 15010050
  - Responsável: ALTAIR DE ALMEIDA CORREA
- 4º TABELIÃO DE NOTAS DA COMARCA DE SÃO JOSÉ DO RIO PRETO
  - Rua Silva Jardim - nº 3328 - 15010060
  - Responsável: LEANDRO UTIYAMA
- 1º TABELIÃO DE PROTESTO DE LETRAS E TÍTULOS DA COMARCA DE SÃO JOSÉ DO RIO PRETO
  - Rua Jorge Tibiriça - nº 2562 - 15025060
  - Responsável: Sérgio Luiz José Bueno
- 2º TABELIÃO DE PROTESTO DE LETRAS E TÍTULOS DA COMARCA DE SÃO JOSÉ DO RIO PRETO
  - Rua Jorge Tibiriça - nº 2553 - 15025060
  - Responsável: RAPHAEL CARVALHO BATISTA
- 1º OFICIAL DE REGISTRO DE IMÓVEIS DA COMARCA DE SÃO JOSÉ DO RIO PRETO
  - Rua Bernardino de Campos - nº 4054 - 15015300

- Responsável: UBIRATÃ CARLOS PIRES

- 2º OFICIAL DE REGISTRO DE IMÓVEIS DA COMARCA DE SÃO JOSÉ DO RIO PRETO
  - Rua Silva Jardim - nº 2740 - Cartório - 15010060
  - Responsável: CRISTIANO VIANA SILVEIRA SANTOS
- OFICIAL DE REGISTRO DE TÍTULOS E DOCUMENTOS E CIVIL DE PESSOA JURÍDICA DA COMARCA DE SÃO JOSÉ DO RIO PRETO
  - Rua XV de Novembro - nº 3367 - 15015110
  - Responsável: VANDERLEI PIRES
- OFICIAL DE REGISTRO CIVIL DAS PESSOAS NATURAIS E TABELIÃO DE NOTAS DO DISTRITO DE ENGENHEIRO SCHMIDT DA COMARCA DE SÃO JOSÉ DO RIO PRETO
  - Rua São Sebastião - nº 526 - 15062533
  - Responsável: RENATA COMUNALE ALEIXO
- OFICIAL DE REGISTRO CIVIL DAS PESSOAS NATURAIS E TABELIÃO DE NOTAS DO MUNICÍPIO DE BADY BASSIT DA COMARCA DE SÃO JOSÉ DO RIO PRETO
  - Praça Rio Preto - nº 55 - 15115000
  - Responsável: ORIVAL ANTONIO GIANINI
- OFICIAL DE REGISTRO CIVIL DAS PESSOAS NATURAIS E TABELIÃO DE NOTAS DO MUNICÍPIO DE CEDRAL DA COMARCA DE SÃO JOSÉ DO RIO PRETO
  - Avenida João Faquim - nº 239 - 15895000
  - Responsável: OLGA CURIAKI MAKIYAMA SPERANDIO
- OFICIAL DE REGISTRO CIVIL DAS PESSOAS NATURAIS E TABELIÃO DE NOTAS DO MUNICÍPIO DE GUAPIAÇU DA COMARCA DE SÃO JOSÉ DO RIO PRETO
  - Rua XV de Novembro - nº 33 - Caixa Postal nº 04 - 15110000
  - Responsável: Ivan Flair Silveira
- OFICIAL DE REGISTRO CIVIL DAS PESSOAS NATURAIS E TABELIÃO DE NOTAS DO MUNICÍPIO DE IPIGUÁ DA COMARCA DE SÃO JOSÉ DO RIO PRETO
  - Rua Barão de Limeira - nº 381 - 15108027
  - Responsável: Rafael Spínola Castro
- OFICIAL DE REGISTRO CIVIL DAS PESSOAS NATURAIS E TABELIÃO DE NOTAS DO MUNICÍPIO DE UCHÔA DA COMARCA DE SÃO JOSÉ DO RIO PRETO
  - Avenida Pedro de Toledo - nº 322 - sala 2 - 15890033
  - Responsável: LUCAS DANIEL DENARDI
- OFICIAL DE REGISTRO CIVIL DAS PESSOAS NATURAIS E DE INTERDIÇÕES E TUTELAS DO 1º SUBDISTRITO DA SEDE DA COMARCA DE SÃO JOSÉ DO RIO PRETO
  - Rua Tiradentes - nº 3355 - 15010030
  - Responsável: DAVID YAMAJI VALENÇA
- OFICIAL DE REGISTRO CIVIL DAS PESSOAS NATURAIS DO 2º SUBDISTRITO DA

BURITIGUAMA
Proc. 120300 2025
Fls.
Rub.

BURITIGUBU MA
Pro 1203001 2025
Fls. 1408
Rub

SEDE DA COMARCA DE SÃO JOSÉ DO RIO PRETO

- Rua Fritz Jacobs - nº 1545 - 15025500
- Responsável: VALERIA REGINA ZUANETTI DO CARMO

- OFICIAL DE REGISTRO CIVIL DAS PESSOAS NATURAIS DO 3º SUBDISTRITO DA SEDE DA COMARCA DE SÃO JOSÉ DO RIO PRETO
  - Av. Dr. Aniloel Nazareth - nº 3680 - A - 15061330
  - Responsável: Rafael Spínola Castro

NADA MAIS. O referido é verdade e dá fé. São Paulo, 01 de Abril de 2025.-.-.-

TRIBUNAL DE JUSTIÇA DE SÃO PAULO
SECRETARIA DA PRIMEIRA INSTÂNCIA
SPI 3 – DIRETORIA DE APOIO TÉCNICO

BIBLIOTECA/JURISPRUDÊNCIA
Proc. 1203601 2025
Fls. 1407
Rub.

A Diretoria de Apoio Técnico da Secretaria da Primeira Instância do Tribunal de Justiça do Estado de São Paulo – SPI 3, atendendo a solicitação de

N C DISTRIBUIDORA DE PRODUTOS E SERVIÇOS LTDA
CNPJ 23.496.174/0001-92

CERTIFICA, para fins de Concorrência Pública, Licitação Pública, Cadastro, Financiamento, que as certidões de distribuição cível expedidas pela internet, ou pelos distribuidores nas comarcas do interior, abrangem todos os feitos de 1ª instância cadastrados no sistema informatizado referentes a todas as comarcas do Estado de São Paulo, de acordo com o período indicado na certidão.

CERTIFICA que as certidões de distribuição criminal possuem abrangência estadual e são expedidas pela internet. Caso o pesquisado tenha completado a maioridade penal antes da data de informatização do Foro/Comarca de interesse, será necessário solicitar a certidão junto ao distribuidor da Comarca, exceto na capital, pois a certidão abrange os feitos não cadastrados no sistema informatizado. A data de informatização consta do Comunicado SPI nº 22/2019.

CERTIFICA ainda que a certidão de execução criminal possui abrangência estadual e é expedida pela internet.

CERTIFICA, finalmente, que as certidões solicitadas pela internet ou presencialmente, possuem assinatura digital, nos termos do Comunicado SPI nº 23/2016. Esta certidão é expedida gratuitamente e é válida para todas as comarcas do Estado, em face da base de dados de todos os distribuidores estarem integradas para fins de certidão.

Esta certidão é expedida gratuitamente e é válida para todas as comarcas do Estado, em face da base de dados de todos os distribuidores estarem integradas para fins de certidão.

Prazo de validade desta certidão: 90 dias.

São Paulo, **07 de Março de 2025**

BURITICUPU-MA
Proc. 1203001 2025
Fls. 1
Rub

TRIBUNAL DE JUSTIÇA DE SÃO PAULO
SECRETARIA DA PRIMEIRA INSTÂNCIA
SPI 3 – DIRETORIA DE APOIO TÉCNICO

A Diretoria de Apoio Técnico da Secretaria da Primeira Instância do Tribunal de Justiça do Estado de São Paulo – SPI 3, atendendo a solicitação de

NEUSA CANDIDO DA SILVA
CPF 169.827.718-06

CERTIFICA, para fins de Concorrência Pública, Licitação Pública, Cadastro, Financiamento, que as certidões de distribuição cível expedidas pela internet, ou pelos distribuidores nas comarcas do interior, abrangem todos os feitos de 1ª instância cadastrados no sistema informatizado referentes a todas as comarcas do Estado de São Paulo, de acordo com o período indicado na certidão.

CERTIFICA que as certidões de distribuição criminal possuem abrangência estadual e são expedidas pela internet. Caso o pesquisado tenha completado a maioridade penal antes da data de informatização do Foro/Comarca de interesse, será necessário solicitar a certidão junto ao distribuidor da Comarca, exceto na capital, pois a certidão abrange os feitos não cadastrados no sistema informatizado. A data de informatização consta do Comunicado SPI nº 22/2019.

CERTIFICA ainda que a certidão de execução criminal possui abrangência estadual e é expedida pela internet.

CERTIFICA, finalmente, que as certidões solicitadas pela internet ou presencialmente, possuem assinatura digital, nos termos do Comunicado SPI nº 23/2016. Esta certidão é expedida gratuitamente e é válida para todas as comarcas do Estado, em face da base de dados de todos os distribuidores estarem integradas para fins de certidão.

Esta certidão é expedida gratuitamente e é válida para todas as comarcas do Estado, em face da base de dados de todos os distribuidores estarem integradas para fins de certidão.

Prazo de validade desta certidão: 90 dias.

São Paulo, **07 de Março de 2025**

GOVERNO DO ESTADO DE SÃO PAULO
SECRETARIA DE DESENVOLVIMENTO ECONÔMICO
JUNTA COMERCIAL DO ESTADO DE SÃO PAULO

SÃO PAULO
GOVERNO DO ESTADO

JUCESP

CERTIDÃO SIMPLIFICADA

CERTIFICAMOS QUE AS INFORMAÇÕES ABAIXO CONSTAM DOS DOCUMENTOS ARQUIVADOS NESTA JUNTA COMERCIAL E SÃO VIGENTES NA DATA DE SUA EXPEDIÇÃO.

SE HOUVER ARQUIVAMENTOS POSTERIORES, ESTA CERTIDÃO PERDERÁ SUA VALIDADE.

A AUTENTICIDADE DESTA CERTIDÃO E A EXISTÊNCIA DE ARQUIVAMENTOS POSTERIORES, SE HOUVER, PODERÃO SER CONSULTADAS NO SITE WWW.JUCESPONLINE.SP.GOV.BR, MEDIANTE O CÓDIGO DE AUTENTICIDADE INFORMADO AO FINAL DO DOCUMENTO.

EMPRESA

NIRE	REGISTRO	DATA DA CONSTITUIÇÃO	INÍCIO DAS ATIVIDADES	PRAZO DE DURAÇÃO
35234062192		11/03/2024	15/10/2015	PRAZO INDETERMINADO

NOME COMERCIAL	TIPO JURÍDICO
M C DISTRIBUIDORA DE PRODUTOS E SERVICOS LTDA	LIMITADA UNIPESSOAL (M.E.)

C.N.P.J.	ENDEREÇO	NÚMERO	COMPLEMENTO
23.496.174/0001-92	RUA SANTA MARIA	668	SALA 12

BAIRRO	MUNICÍPIO	UF	CEP	MOEDA	VALOR CAPITAL
VILA AURORA	SAO JOSE DO RIO PRETO	SP	15014-330	R$	10.000,00

OBJETO SOCIAL

COMÉRCIO VAREJISTA ESPECIALIZADO DE EQUIPAMENTOS E SUPRIMENTOS DE INFORMÁTICA
ATIVIDADES PAISAGÍSTICAS
IMPRESSÃO DE MATERIAL PARA USO PUBLICITÁRIO
FABRICAÇÃO DE ESTRUTURAS PRÉ-MOLDADAS DE CONCRETO ARMADO, EM SÉRIE E SOB ENCOMENDA
FABRICAÇÃO DE MÓVEIS COM PREDOMINÂNCIA DE MADEIRA
EXISTEM OUTRAS ATIVIDADES

SÓCIO E ADMINISTRADOR

NOME
IEUSA CANDIDO DA SILVA

ENDEREÇO	NÚMERO	COMPLEMENTO
RUA ANESIO PRADELA	2884	

BAIRRO	MUNICÍPIO	UF	CEP	RG
RESIDENCIAL PALESTR	SAO JOSE DO RIO PRETO	SP	15040-719	246948863

CPF	CARGO	QUANTIDADE COTAS
169.827.718-06	SÓCIO E ADMINISTRADOR	10.000,00

ÚLTIMO DOCUMENTO ARQUIVADO

DATA	NÚMERO	
11/03/2024	708.130/24-0	

REGISTRO DA DECLARAÇÃO DE ENQUADRAMENTO DE MICROEMPRESA (ME).

FIM DAS INFORMAÇÕES PARA NIRE: 35234062192
DATA DA ÚLTIMA ATUALIZAÇÃO DA BASE DE DADOS: 01/04/2025

Certidão Simplificada. Documento certificado por ALOIZIO EPIFANIO SOARES JUNIOR, Secretário Geral da Jucesp. A

Documento Gratuito
Proibida a Comercialização

BURITICUPU-MA
Proc. 1203007 2025
Fls. 142
Rub.

JUCESP SÃO PAULO GOVERNO DO ESTADO documento assinado digitalmente

Junta Comercial do Estado de São Paulo, garante a autenticidade deste documento quando visualizado diretamente no portal www.jucesponline.sp.gov.br sob o número de autenticidade 261147838, terça-feira, 1 de abril de 2025 às 15:05:11.

Documento Gratuito
Proibida a Comercialização

BURITIGUARU MA
Proc. 1203001 2025
Fls. 1003
Rub

CRCSP

CONSELHO REGIONAL DE CONTABILIDADE DO ESTADO DE SÃO PAULO

CERTIDÃO NEGATIVA DE DÉBITOS
Nº 2025/028434

O CONSELHO REGIONAL DE CONTABILIDADE DO ESTADO DE SÃO PAULO certifica que o(a) profissional identificado(a) no presente documento encontra-se em dia com seus débitos perante o CRC.

IDENTIFICAÇÃO DO REGISTRO

NOME .....:	ALVARO AFONSO DE LIMA QUEIROZ
NOME SOCIAL :	
REGISTRO .....:	1SP292085/O-9
CATEGORIA ....:	CONTADOR
CPF .....:	024.718.873-50

A presente CERTIDÃO não quita nem invalida quaisquer débitos ou infrações que, posteriormente, venham a ser apurados pelo CRCSP contra o referido registro.

A falsificação deste documento constitui-se em crime previsto no Código Penal Brasileiro, sujeitando o autor à respectiva ação penal.

Emissão: São Paulo, 05/03/2025 às 10:51:02

Válido até: 03/06/2025

Código de Controle: 0121.9551.9928.5280

Para verificar a autenticidade deste documento, consulte o site do CRCSP.

BURITICUPU-MA
Proc. 1203001 2025
Fls. 1414
Rub.

CRCSP

CONSELHO REGIONAL DE CONTABILIDADE DO ESTADO DE SÃO PAULO

CERTIDÃO POSITIVA DE DÉBITOS COM EFEITO NEGATIVO
Nº 2025/034147

O CONSELHO REGIONAL DE CONTABILIDADE DO ESTADO DE SÃO PAULO certifica que o(a) profissional identificado(a) no presente documento encontra-se em dia com seus débitos perante o CRC.

IDENTIFICAÇÃO DO REGISTRO

NOME .....:	DANILO CARLOS BOARETTI
NOME SOCIAL :	
REGISTRO .....:	1SP191802/O-2
CATEGORIA ....:	TÉCNICO EM CONTABILIDADE
CPF .....:	070.659.128-33

A presente CERTIDÃO não quita nem invalida quaisquer débitos ou infrações que, posteriormente, venham a ser apurados pelo CRCSP contra o referido registro.

A falsificação deste documento constitui-se em crime previsto no Código Penal Brasileiro, sujeitando o autor à respectiva ação penal.

Emissão: São Paulo, 20/03/2025 às 11:20:22

Válido até: 18/06/2025

Código de Controle: 0205.5521.9228.8080

Para verificar a autenticidade deste documento, consulte o site do CRCSP.

BURITICUPU-MA
Proc. 1203001 2025
Fls. 1495
Rub.

10-11-1994

ESTADO DO MARANHÃO
PREFEITURA MUNICIPAL DE BURITICUPU/MA
CNPJ Nº 01.612.525/0001-40
Rua São Raimundo, nº 01, CEP: 65.393-000, Centro – Buriticupu/MA

Processo Administrativo nº 1203001/2025
Modalidade: Pregão Eletrônico n° 002/2025

Objeto: Registro de Preços para contratação de empresa para aquisição de gêneros alimentícios em geral, material de limpeza e higiene e materiais de expediente para atender as necessidades da Câmara Municipal de Buriticupu – MA.

DOCUMENTOS DE HABILITAÇÃO:

DIEGO BRIEN DE SOUZAVASCONCELOS LTDA
CNPJ: 52.308.073/0001-49

BURITICUPU - MA, em 28 de abril de 2025.

ASSINADO DIGITALMENTE POR: 00182525244-DIEGO BRIEN DE SOUZA VASCONCELOS

CONTRATO SOCIAL
POR TRANSFORMAÇÃO DE EMPRESÁRIO INDIVIDUAL EM SOCIEDADE LIMITADA
DIEGO BRIEN DE SOUZA VASCONCELOS LTDA
CNPJ: 52.308.073/0001-49

BURITICUPU-MA
Prot. 203001 2025
Fls. 1 a 6
Rub.

DIEGO BRIEN DE SOUZA VASCONCELOS, brasileiro, empresário, casado sob o regime de comunhão parcial de bens, nascido em 13/03/1898, CPF n° 001.825.252-44, portador da Cédula de Identidade Civil nº 5986594 - PC/Pará, domiciliado e residente na Passagem São Jorge, 40, Bairro Jaqueira, Munícipio Tucuruí - PA, CEP 68458 - 285. Empresário Individual com sede na na Passagem São Jorge, 40, Bairro Jaqueira, Munícipio Tucuruí - PA, CEP 68458 – 285 inscrito na Junta Comercial do Estado do Pará - JUCEPA, sob nº NIRE 15806158479 e CNPJ sob nº **52.308.073/0001-49**, fazendo uso do que permite o § 3º do art. 968 da Lei 10.406/2002, com a redação alterada pelo art. 10 da Lei Complementar nº 128/08,ora transforma seu registro de **EMPRESÁRIO INIDIVIDUAL em SOCIEDADE LIMITADA**, passando a constituir o tipo jurídico **SOCIEDADE LIMITADA**, a qual se regerá, doravante, pelo presente Contrato Social nos termos da legislação aplicável, que se regerá pelas cláusulas e condições a seguir:

Cláusula Primeira – A sociedade girará sob o nome empresarial **DIEGO BRIEN DE SOUZA VASCONCELOS LTDA.**

Cláusula Segunda – A sociedade tem sede na na Passagem São Jorge, 40, Bairro Jaqueira, Munícipio Tucuruí - PA, CEP 68458 - 285. Poderá a qualquer tempo, abrir e encerrar filiais, em qualquer parte do território nacional ou no exterior mediante alteração contratual assinada pelo sócio.

Cláusula Terceira – A sociedade passa a ter o seguinte objeto social:

comercio varejista especializado de equipamentos e suprimentos de informatica - comerciante independente de equipamentos e suprimentos de informatica. comerciovarejista de artigos de armarinho - comerciante independente de artigos de

02/10/2024

GOVERNO DO ESTADO DO PARÁ

Certifico o Registro em 02/10/2024
Arquivamento 20000984134 de 02/10/2024 Protocolo 245706186 de 28/09/2024 NIRE 15202285467
Nome da empresa DIEGO BRIEN DE SOUZA VASCONCELOS LTDA
Este documento pode ser verificado em http://regin.jucepa.pa.gov.br/autenticacaodocumentos/autenticacao.aspx
Chancela 212048110025400

ASSINADO DIGITALMENTE POR: 00182525244-DIEGO BRIEN DE SOUZA VASCONCELOS

armarinho.comercio varejista de artigos do vestuario e acessorios - comerciante independente deartigos do vestuario e acessorios. comercio varejista de artigos esportivos -comerciante independente de artigos esportivos. comercio varejista de brinquedos eartigos recreativos - comerciante independente de brinquedos e artigos recreativos.comercio varejista especializado de eletrodomesticos e equipamentos de audio e video -comerciante independente de eletrodo - comércio varejista de artigos em joalheria -comércio atacadista de jóias, relógios e bijuterias - comércio varejista de materiais deconstrução em geral - comércio varejista de calçados - comércio atacadista deinstrumentos e materiais para uso médico, cirúrgico, hospitalar e de laboratórios.

BUNITIQUIRAMA
Proc. 120301 2025
Fls.
Rub.

Cláusula Quarta – O prazo de duração da sociedade é indeterminado.

Cláusula Quinta - O capital social que era de R$ 15.000,00 (quinze mil reais), passa a ser de R$ 50.000,00. (Cinquenta mil reais) representado por 5.000 (cinco mil) quotas de capital, no valor nominal de R$ 10,00 (Dez reais) cada uma, cujo aumento é totalmente subscrito e integralizado, neste ato, em moeda corrente nacional, pelo sócio único. Em decorrência do aumento de capital social, este fica assim:

Sócio	Quotas	% capital	Valor em R$
Diego Brien de Souza Vasconcelos	500	100%	50.000,00
Total do Capital Social	**500**	**100%**	**50.000,00**

Parágrafo primeiro: A responsabilidade do sócio único é restrita ao valor de suas quotas, não havendo responsabilidade solidária pelas obrigações sociais, respondendo, no entanto, pela integralização do capital social.

Parágrafo segundo: Sobre as quotas acima, pesa a cláusula restritiva de incomunicabilidade e impenhorabilidade.

Cláusula Sexta – A administração da sociedade limitada caberá ao sócio único Diego Brien de Souza Vasconcelos, qualificado no preâmbulo deste instrumento, para o que está dispensado da prestação de caução.

02/10/2024

GOVERNO DO ESTADO DO PARÁ

Certifico o Registro em 02/10/2024
Arquivamento 20000984134 de 02/10/2024 Protocolo 245706186 de 28/09/2024 NIRE 15202285467
Nome da empresa DIEGO BRIEN DE SOUZA VASCONCELOS LTDA
Este documento pode ser verificado em http://regin.jucepa.pa.gov.br/autenticacaodocumentos/autenticacao.aspx
Chancela 212048110025400

BURITICUPU-MA
Proc. 203001 2025
Fls. 1418
Rub.

ASSINADO DIGITALMENTE POR: 00182525244-DIEGO BRIEN DE SOUZA VASCONCELOS

Parágrafo primeiro: Ao administrador da sociedade limitada unipessoal compete o uso da firma e a representação da sociedade, podendo para tanto, realizar individualmente todos os atos necessários ou convenientes para gerenciar, dirigir e orientar os negócios da sociedade e dos assuntos relacionados a mesma, podendo abrir, encerrar e movimentar contas bancárias, assumir obrigações, assinar e celebrar contratos, firmar compromissos profissionais de âmbito nacional ou internacional, confessar dívidas, fazer acordos, transigir, renunciar, desistir, adquirir, alienar e onerar bens imóveis, representar a sociedade perante terceiros, no Brasil ou no exterior e perante repartições públicas federais, estaduais e municipais, autarquias, sociedades de economia mista, estabelecimentos bancários, instituições financeiras e respectivas agências, filiais, sucursais ou correspondentes, bem como para representar a sociedade ativa e passivamente, em juízo ou fora dele, podendo ainda, constituir mandatários e outorgar procurações com poderes específicos.

Parágrafo segundo: Faculta-se ao sócio único administrador, nos limites de seus poderes, constituir procuradores em nome da sociedade, devendo ser especificados no instrumento de mandato, os atos e operações que poderão praticar e a duração do mandato, que, no caso de mandato judicial, poderá ser por prazo indeterminado.

Cláusula Sétima - O sócio único administrador, fixará uma retirada mensal, a título "pró-labore", observadas as disposições regulamentares pertinentes.

Cláusula Oitava - O sócio único administrador declara sob as penas da Lei, não estar incurso em nenhum dos crimes previstos em Lei que o impeça de exercer a administração da sociedade em virtude de condenação criminal, nem está sendo processado nem condenado por crime falimentar, de prevaricação, peita ou suborno, concussão, peculato, contra o sistema financeiro nacional, contra as normas da defesa da concorrência, contra as relações de consumo e a fé pública ou a propriedade.

Cláusula Nona - O exercício social será encerrado em 31 de dezembro de cada ano, mediante levantamento de balanço patrimonial e demais peças contábeis, cabendo ao sócio único, lucros ou perdas apuradas.

Parágrafo único: Fica a sociedade limitada unipessoal autorizada a levantar balanços ou balancetes mensais intermediários em qualquer período do ano calendário,

02/10/2024

GOVERNO DO ESTADO DO PARÁ

Certifico o Registro em 02/10/2024
Arquivamento 20000984134 de 02/10/2024 Protocolo 245706186 de 28/09/2024 NIRE 15202285467
Nome da empresa DIEGO BRIEN DE SOUZA VASCONCELOS LTDA
Este documento pode ser verificado em http://regin.jucepa.pa.gov.br/autenticacaodocumentos/autenticacao.aspx
Chancela 212048110025400

BURITICUPU MA
Proc. 20300 2025
Fls. 1474
Rub.

observadas as disposições legais, podendo inclusive, distribuir os resultados se houver e ser de interesse do titular, inclusive a obrigação da reposição dos lucros, se os mesmos forem distribuídos com prejuízo do capital.

Cláusula Décima - Falecendo ou interditado o sócio único da sociedade, a empresa continuará suas atividades com os herdeiros, sucessores do incapaz. Não sendo possível ou inexistindo interesse destes, o valor de seus haveres será apurado, liquidado com base na situação patrimonial da empresa, à data da resolução remanescente será integralmente levantado.

Cláusula Décima Primeira - A Sociedade poderá ser dissolvida por iniciativa do sócio único, que, na hipótese, realizará diretamente a liquidação ou indicará um liquidante, ditando-lhe a forma de liquidação. Solvidas as dívidas e extintas as obrigações da Sociedade, o patrimônio remanescente será integralmente incorporado ao patrimônio do titular.

Cláusula Décima Segunda - Fica eleito o foro da Comarca de Tucuruí, Estado do Pará, para o exercício e cumprimento dos direitos e obrigações resultantes do presente contrato, com exclusão de qualquer outro, seja qual for ou vier a ser o futuro domicílio do titular.

Lavrado em uma única via, lido e conferido de acordo com a intenção do sócio único, que assina este instrumento de Constituição de Sociedade Limitada, comprometendo-se, juntamente com seus herdeiros e sucessores legais, a cumpri-lo em todos os seus termos.

Tucuruí - PA, 01 de outubro de 2024.

DIEGO BRIEN DE SOUZA VASCONCELOS
sócio titular administrador

ASSINADO DIGITALMENTE POR: 00182525244-DIEGO BRIEN DE SOUZA VASCONCELOS

02/10/2024

GOVERNO DO ESTADO DO PARÁ

Certifico o Registro em 02/10/2024
Arquivamento 20000984134 de 02/10/2024 Protocolo 245706186 de 28/09/2024 NIRE 15202285467
Nome da empresa DIEGO BRIEN DE SOUZA VASCONCELOS LTDA
Este documento pode ser verificado em http://regin.jucepa.pa.gov.br/autenticacaodocumentos/autenticacao.aspx
Chancela 212048110025400

JUCEPA
JUNTA COMERCIAL DO ESTADO DO PARÁ

245706186

TERMO DE AUTENTICAÇÃO

NOME DA EMPRESA	DIEGO BRIEN DE SOUZA VASCONCELOS LTDA
PROTOCOLO	245706186 - 28/09/2024
ATO	002 - ALTERAÇÃO
EVENTO	046 - TRANSFORMACAO

MATRIZ

NIRE 15202285467
CNPJ 52.308.073/0001-49
CERTIFICO O REGISTRO EM 02/10/2024
SOB N: 15202285467

EVENTOS

315 - ENQUADRAMENTO DE MICROEMPRESA ARQUIVAMENTO: 20000984134

BURITICUPU MA
Proc. 1303001 2025
Fls. 1430
Rub.

REPRESENTANTES QUE ASSINARAM DIGITALMENTE

Cpf: 00182525244 - DIEGO BRIEN DE SOUZA VASCONCELOS - Assinado em 02/10/2024 às 11:47:19

Assinado eletronicamente por
MÔNICA SUELY FONSECA SALOMÃO
SECRETÁRIA GERAL

02/10/2024

GOVERNO DO ESTADO DO PARÁ

Certifico o Registro em 02/10/2024
Arquivamento 20000984134 de 02/10/2024 Protocolo 245706186 de 28/09/2024 NIRE 15202285467
Nome da empresa DIEGO BRIEN DE SOUZA VASCONCELOS LTDA
Este documento pode ser verificado em http://regin.jucepa.pa.gov.br/autenticacaodocumentos/autenticacao.aspx
Chancela 212048110025400

ALTERAÇÃO CONTRATUAL DA SOCIEDADE
DIEGO BRIEN DE SOUZA VASCONCELOS LTDA
CNPJ nº 52.308.073/0001-49

BURITICURU-MA
Proc. 203001 2025
Fls. 1421
Rub.

ASSINADO DIGITALMENTE POR: 00182525244-DIEGO BRIEN DE SOUZA VASCONCELOS

DIEGO BRIEN DE SOUZA VASCONCELOS, nacionalidade BRASILEIRA, nascido em 13/03/1989, CASADO em COMUNHÃO PARCIAL DE BENS, EMPRESÁRIO, CPF nº 001.825.252-44, CARTEIRA DE IDENTIDADE nº 5986594, órgão expedidor PCPA - PA, residente e domiciliado na PASSAGEM SAO JORGE, 40, JAQUEIRA, TUCURUÍ, PA, CEP 68458285, BRASIL.

Sócio da sociedade limitada de nome empresarial DIEGO BRIEN DE SOUZA VASCONCELOS LTDA, registrada legalmente por contrato social devidamente arquivado nesta Junta Comercial do Estado do Pará, sob NIRE nº 15202285467, com sede na Passagem São Jorge, 40, jaqueira, Tucuruí, PA, CEP 68458285, devidamente inscrita no Cadastro Nacional de Pessoa Jurídica/MF sob o nº 52.308.073/0001-49, **delibera ajustar a data de nascimento no caput do contrato social**, nos termos da Lei nº 10.406/2002.

DA RATIFICAÇÃO E FORO

CLÁUSULA PRIMEIRA. O foro para o exercício e o cumprimento dos direitos e obrigações resultantes do contrato social permanece em TUCURUÍ -PA.

CLÁUSULA SEGUNDA. As Cláusulas e condições estabelecidas em atos já arquivados e que não foram expressamente modificadas por esta alteração continuam em vigor.

O sócio lavra o presente instrumento.

TUCURUÍ - PA, 12 de outubro de 2024.

DIEGO BRIEN DE SOUZA VASCONCELOS

Req: 81400001155420

16/10/2024

GOVERNO DO ESTADO DO PARÁ

Certifico o Registro em 16/10/2024
Arquivamento 20000985835 de 16/10/2024 Protocolo 245649743 de 15/10/2024 NIRE 15202285467
Nome da empresa DIEGO BRIEN DE SOUZA VASCONCELOS LTDA
Este documento pode ser verificado em http://regin.jucepa.pa.gov.br/autenticacaodocumentos/autenticacao.aspx
Chancela 123959492816706

JUCEPA
JUNTA COMERCIAL DO ESTADO DO PARÁ

245649743

TERMO DE AUTENTICAÇÃO

NOME DA EMPRESA	DIEGO BRIEN DE SOUZA VASCONCELOS LTDA
PROTOCOLO	245649743 - 15/10/2024
ATO	002 - ALTERAÇÃO
EVENTO	021 - ALTERACAO DE DADOS (EXCETO NOME EMPRESARIAL)

MATRIZ

NIRE 15202285467
CNPJ 52.308.073/0001-49
CERTIFICO O REGISTRO EM 16/10/2024
SOB N: 20000985835

BURITICUPU-MA
Prot. 203001 2025
Fls. 1 verso
Rub.

REPRESENTANTES QUE ASSINARAM DIGITALMENTE

Cpf: 00182525244 - DIEGO BRIEN DE SOUZA VASCONCELOS - Assinado em 12/10/2024 às 14:45:09

Assinado eletronicamente por
KARLA DA COSTA DIAS
SECRETÁRIA GERAL

16/10/2024

GOVERNO DO ESTADO DO PARÁ

Certifico o Registro em 16/10/2024
Arquivamento 20000985835 de 16/10/2024 Protocolo 245649743 de 15/10/2024 NIRE 15202285467
Nome da empresa DIEGO BRIEN DE SOUZA VASCONCELOS LTDA
Este documento pode ser verificado em http://regin.jucepa.pa.gov.br/autenticacaodocumentos/autenticacao.aspx
Chancela 123959492816706

BURITICUPU MA
Proc. 1803001 2025
Fls. 1423
Rub.

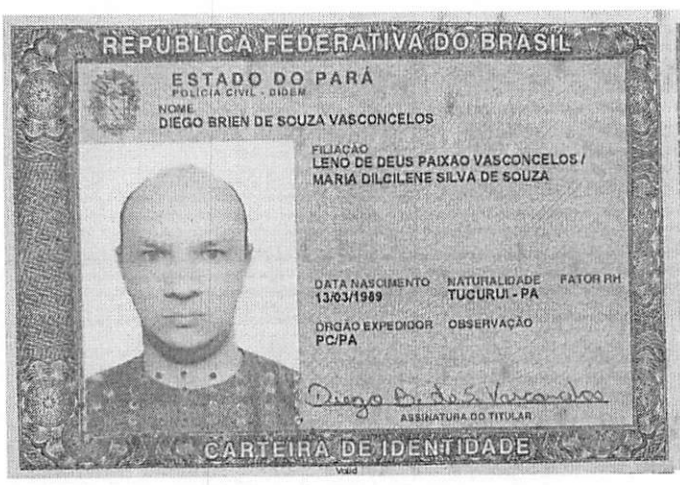
REPÚBLICA FEDERATIVA DO BRASIL

ESTADO DO PARÁ
POLÍCIA CIVIL - DIDEM

NOME
DIEGO BRIEN DE SOUZA VASCONCELOS

FILIAÇÃO
LENO DE DEUS PAIXAO VASCONCELOS /
MARIA DILCILENE SILVA DE SOUZA

DATA NASCIMENTO 13/03/1989
NATURALIDADE TUCURUI - PA
FATOR RH

ÓRGÃO EXPEDIDOR PC/PA
OBSERVAÇÃO

ASSINATURA DO TITULAR

CARTEIRA DE IDENTIDADE


LEI Nº 7.116, DE 29 DE AGOSTO DE 1983

CPF 001.825.252-44
DNI
REGISTRO GERAL 5986594
3VIA
DATA DE EXPEDIÇÃO 24/02/2025 10:05
REGISTRO CIVIL
MATRÍCULA ÚNICA
068551 01 55 2018 2 00033 161 0006961 10

T. ELEITOR 0563 4131 1384
CTPS
SÉRIE
UF
POLEGAR DIREITO
NIS/PIS/PASEP
IDENTIDADE PROFISSIONAL
CERT. MILITAR 2808823767 57
CNH
CNS 706404695112951

ASSINATURA DO DIRETOR

VÁLIDA EM TODO O TERRITÓRIO NACIONAL

Ministério da Fazenda
Receita Federal

COMPROVANTE DE INSCRIÇÃO CPF

Número
001.825.252-44

Nome
DIEGO BRIEN DE SOUZA VASCONCELOS

Nascimento
13/03/1989

CÓDIGO DE CONTROLE
C6F2.7FB7.7615.8294

Emitido pela Secretaria da Receita Federal do Brasil
às12:33:13do dia22/02/2024(hora e data de Brasília)
dígito verificador:00
VÁLIDO SOMENTE COM COMPROVANTE DE IDENTIFICAÇÃO

REPÚBLICA FEDERATIVA DO BRASIL

CADASTRO NACIONAL DA PESSOA JURÍDICA

BURITICUPU-MA
Proc. 1203001 2025
Fls. Juju
Rub

NÚMERO DE INSCRIÇÃO	COMPROVANTE DE INSCRIÇÃO E DE SITUAÇÃO CADASTRAL	DATA DE ABERTURA
52.308.073/0001-49 MATRIZ		25/09/2023

NOME EMPRESARIAL
DIEGO BRIEN DE SOUZA VASCONCELOS LTDA

TÍTULO DO ESTABELECIMENTO (NOME DE FANTASIA)	PORTE
********	ME

CÓDIGO E DESCRIÇÃO DA ATIVIDADE ECONÔMICA PRINCIPAL
47.51-2-01 - Comércio varejista especializado de equipamentos e suprimentos de informática

CÓDIGO E DESCRIÇÃO DAS ATIVIDADES ECONÔMICAS SECUNDÁRIAS
18.22-9-01 - Serviços de encadernação e plastificação
45.30-7-03 - Comércio a varejo de peças e acessórios novos para veículos automotores
46.45-1-01 - Comércio atacadista de instrumentos e materiais para uso médico, cirúrgico, hospitalar e de laboratórios
46.49-4-10 - Comércio atacadista de jóias, relógios e bijuterias, inclusive pedras preciosas e semipreciosas lapidadas
47.42-3-00 - Comércio varejista de material elétrico
47.44-0-01 - Comércio varejista de ferragens e ferramentas
47.44-0-99 - Comércio varejista de materiais de construção em geral
47.53-9-00 - Comércio varejista especializado de eletrodomésticos e equipamentos de áudio e vídeo
47.54-7-01 - Comércio varejista de móveis
47.55-5-02 - Comercio varejista de artigos de armarinho
47.56-3-00 - Comércio varejista especializado de instrumentos musicais e acessórios
47.61-0-03 - Comércio varejista de artigos de papelaria
47.63-6-01 - Comércio varejista de brinquedos e artigos recreativos
47.63-6-02 - Comércio varejista de artigos esportivos
47.72-5-00 - Comércio varejista de cosméticos, produtos de perfumaria e de higiene pessoal
47.81-4-00 - Comércio varejista de artigos do vestuário e acessórios
47.82-2-01 - Comércio varejista de calçados
47.83-1-01 - Comércio varejista de artigos de joalheria
47.89-0-05 - Comércio varejista de produtos saneantes domissanitários
47.89-0-07 - Comércio varejista de equipamentos para escritório

CÓDIGO E DESCRIÇÃO DA NATUREZA JURÍDICA
206-2 - Sociedade Empresária Limitada

LOGRADOURO	NÚMERO	COMPLEMENTO
PSG SAO JORGE	40	ANEXO HOTEL FORTALEZA

CEP	BAIRRO/DISTRITO	MUNICÍPIO	UF
68.458-285	JAQUEIRA	TUCURUI	PA

ENDEREÇO ELETRÔNICO	TELEFONE
CONTATO.COGOULART@GMAIL.COM	(94) 8156-4760

ENTE FEDERATIVO RESPONSÁVEL (EFR)
*****

SITUAÇÃO CADASTRAL	DATA DA SITUAÇÃO CADASTRAL
ATIVA	25/09/2023

MOTIVO DE SITUAÇÃO CADASTRAL

SITUAÇÃO ESPECIAL	DATA DA SITUAÇÃO ESPECIAL
********	********

Aprovado pela Instrução Normativa RFB nº 2.119, de 06 de dezembro de 2022.

Emitido no dia **28/04/2025** às **09:33:40** (data e hora de Brasília).

Página: **1/1**

BURITICUPU-MA
Proc. 203001 2025
Fls. 1425
Rub. M

MINISTÉRIO DA FAZENDA
Secretaria da Receita Federal do Brasil
Procuradoria-Geral da Fazenda Nacional

CERTIDÃO NEGATIVA DE DÉBITOS RELATIVOS AOS TRIBUTOS FEDERAIS E À DÍVIDA ATIVA DA UNIÃO

Nome: DIEGO BRIEN DE SOUZA VASCONCELOS LTDA
CNPJ: 52.308.073/0001-49

Ressalvado o direito de a Fazenda Nacional cobrar e inscrever quaisquer dívidas de responsabilidade do sujeito passivo acima identificado que vierem a ser apuradas, é certificado que não constam pendências em seu nome, relativas a créditos tributários administrados pela Secretaria da Receita Federal do Brasil (RFB) e a inscrições em Dívida Ativa da União (DAU) junto à Procuradoria-Geral da Fazenda Nacional (PGFN).

Esta certidão é válida para o estabelecimento matriz e suas filiais e, no caso de ente federativo, para todos os órgãos e fundos públicos da administração direta a ele vinculados. Refere-se à situação do sujeito passivo no âmbito da RFB e da PGFN e abrange inclusive as contribuições sociais previstas nas alíneas 'a' a 'd' do parágrafo único do art. 11 da Lei nº 8.212, de 24 de julho de 1991.

A aceitação desta certidão está condicionada à verificação de sua autenticidade na Internet, nos endereços <http://rfb.gov.br> ou <http://www.pgfn.gov.br>.

Certidão emitida gratuitamente com base na Portaria Conjunta RFB/PGFN nº 1.751, de 2/10/2014.
Emitida às 13:48:56 do dia 22/04/2025 <hora e data de Brasília>.
Válida até 19/10/2025.
Código de controle da certidão: **536A.80F3.A1E6.7432**
Qualquer rasura ou emenda invalidará este documento.

Voltar | Imprimir

CAIXA ECONÔMICA FEDERAL

BURITICUPU/MA
Proc. 10320 2025
Fls.
Rub.

Certificado de Regularidade do FGTS - CRF

Inscrição: 52.308.073/0001-49

Razão Social: 52308073 DIEGO BRIEN DE SOUZA VASCONCE

Endereço: PSG SAO JORGE 40 ANEXO HOTEL FORTALEZA / JAQUEIRA / TUCURUI / PA / 68458-285

A Caixa Econômica Federal, no uso da atribuição que lhe confere o Art. 7, da Lei 8.036, de 11 de maio de 1990, certifica que, nesta data, a empresa acima identificada encontra-se em situação regular perante o Fundo de Garantia do Tempo de Servico - FGTS.

O presente Certificado não servirá de prova contra cobrança de quaisquer débitos referentes a contribuições e/ou encargos devidos, decorrentes das obrigações com o FGTS.

Validade:05/04/2025 a 04/05/2025

Certificação Número: 2025040505376146257278

Informação obtida em 14/04/2025 14:54:34

A utilização deste Certificado para os fins previstos em Lei esta condicionada a verificação de autenticidade no site da Caixa: **www.caixa.gov.br**

BURITICUPU MA
Proc. 1203001 2025
Fls. 1498
Rub.

PODER JUDICIÁRIO
JUSTIÇA DO TRABALHO

CERTIDÃO NEGATIVA DE DÉBITOS TRABALHISTAS

Nome: DIEGO BRIEN DE SOUZA VASCONCELOS LTDA (MATRIZ E FILIAIS)
CNPJ: 52.308.073/0001-49
Certidão nº: 22258739/2025
Expedição: 22/04/2025, às 13:42:44
Validade: 19/10/2025 - 180 (cento e oitenta) dias, contados da data de sua expedição.

Certifica-se que **DIEGO BRIEN DE SOUZA VASCONCELOS LTDA (MATRIZ E FILIAIS)**, inscrito(a) no CNPJ sob o nº **52.308.073/0001-49, NÃO CONSTA** como inadimplente no Banco Nacional de Devedores Trabalhistas.
Certidão emitida com base nos arts. 642-A e 883-A da Consolidação das Leis do Trabalho, acrescentados pelas Leis ns.º 12.440/2011 e 13.467/2017, e no Ato 01/2022 da CGJT, de 21 de janeiro de 2022.
Os dados constantes desta Certidão são de responsabilidade dos Tribunais do Trabalho.
No caso de pessoa jurídica, a Certidão atesta a empresa em relação a todos os seus estabelecimentos, agências ou filiais.
A aceitação desta certidão condiciona-se à verificação de sua autenticidade no portal do Tribunal Superior do Trabalho na Internet (http://www.tst.jus.br).
Certidão emitida gratuitamente.

INFORMAÇÃO IMPORTANTE
Do Banco Nacional de Devedores Trabalhistas constam os dados necessários à identificação das pessoas naturais e jurídicas inadimplentes perante a Justiça do Trabalho quanto às obrigações estabelecidas em sentença condenatória transitada em julgado ou em acordos judiciais trabalhistas, inclusive no concernente aos recolhimentos previdenciários, a honorários, a custas, a emolumentos ou a recolhimentos determinados em lei; ou decorrentes de execução de acordos firmados perante o Ministério Público do Trabalho, Comissão de Conciliação Prévia ou demais títulos que, por disposição legal, contiver força executiva.

BURITICUPU-MA
Proc. 203001 2025
Fls. 1108
Rub.

Data da consulta:	28/04/2025

IDENTIFICAÇÃO

CNPJ:	52.308.073/0001-49	Inscrição Estadual:	15.918.346-4	UF:	PA
Razão Social:	DIEGO BRIEN DE SOUZA VASCONCELOS LTDA				

ENDEREÇO

Logradouro:	PAS SAO JORGE				
Número:	40	Complemento:	ANEXO HOTEL FORTALEZA	Bairro:	JAQUEIRA
UF:	PA	Municipio:	TUCURUI	CEP:	68458285
Endereço Eletrônico:	CONTATO.COGOULART@GMAIL.COM				
Telefone:	(94) 81564760				
Sede:	CERAT TUCURUÍ	OEAT:	OEAT TUCURUÍ		

INFORMAÇÕES COMPLEMENTARES

Atividade Econômica:	**Principal:** 4751201 - Comércio varejista especializado de equipamentos e suprimentos de informática **Secundário:** - Comércio a varejo de peças e acessórios novos para veículos automotores - Comércio atacadista de instrumentos e materiais para uso médico, cirúrgico, hospitalar e de laboratórios - Comércio atacadista de jóias, relógios e bijuterias, inclusive pedras preciosas e semipreciosas lapidadas - Comércio varejista de material elétrico - Comércio varejista de ferragens e ferramentas - Comércio varejista de materiais de construção em geral - Comércio varejista de móveis - Comercio varejista de artigos de armarinho - Comércio varejista especializado de instrumentos musicais e acessórios - Comércio varejista de brinquedos e artigos recreativos - Comércio varejista de cosméticos, produtos de perfumaria e de higiene pessoal - Comércio varejista de artigos do vestuário e acessórios - Comércio varejista de produtos saneantes domissanitários - Comércio varejista de equipamentos para escritório - Comércio varejista especializado de eletrodomésticos e equipamentos de áudio e vídeo - Comércio varejista de artigos de papelaria - Comércio varejista de artigos esportivos - Comércio varejista de calçados - Comércio varejista de artigos de joalheria - Serviços de encardenação e plastificação
Data da Inscrição Estadual:	26/09/2023
Situação Cadastral Atual:	Habilitado — Data desta Situação Cadastral: 26/02/2025
Observações:	-EMPRESA OBRIGADA A EMISSÃO DA NF-e DESDE 03/10/2024.
Regime de Apuração de ICMS:	Simples Nacional

Esclarecimento quanto as situações da consulta do SINTEGRA

Voltar para nova seleï¿½ï¿½o de contribuinte (PA)

Acessar cadastro de outro Estado

BURITIGUROMA
Proc. 120301 2025
Fls. 14321
Rub.

Data da consulta:	23/10/2024

IDENTIFICAÇÃO

CNPJ:	52.308.073/0001-49	Inscrição Estadual:	15.918.346-4	UF:	PA
Razão Social:	DIEGO BRIEN DE SOUZA VASCONCELOS LTDA				

ENDEREÇO

Logradouro:	PAS SAO JORGE				
Número:	40	Complemento:	ANEXO HOTEL FORTALEZA	Bairro:	JAQUEIRA
UF:	PA	Municipio:	TUCURUI	CEP:	68458285
Endereço Eletrônico:	CONTATO.COGOULART@GMAIL.COM				
Telefone:	(94) 81564760				
Sede:	CERAT TUCURUÍ	OEAT:	OEAT TUCURUÍ		

INFORMAÇÕES COMPLEMENTARES

Atividade Econômica:	**Principal:** 4751201 - Comércio varejista especializado de equipamentos e suprimentos de informática **Secundário:** - Comércio varejista especializado de instrumentos musicais e acessórios - Comércio a varejo de peças e acessórios novos para veículos automotores - Comércio varejista de ferragens e ferramentas - Comércio varejista de material elétrico - Comércio varejista especializado de eletrodomésticos e equipamentos de áudio e vídeo - Comércio varejista de equipamentos para escritório - Comércio varejista de artigos de papelaria - Comercio varejista de artigos de armarinho - Comércio varejista de artigos do vestuário e acessórios - Comércio varejista de artigos esportivos - Comércio varejista de móveis - Serviços de encardenação e plastificação - Comércio varejista de materiais de construção em geral - Comércio atacadista de instrumentos e materiais para uso médico, cirúrgico, hospitalar e de laboratórios - Comércio atacadista de jóias, relógios e bijuterias, inclusive pedras preciosas e semipreciosas lapidadas - Comércio varejista de artigos de joalheria - Comércio varejista de calçados - Comércio varejista de brinquedos e artigos recreativos - Comércio varejista de cosméticos, produtos de perfumaria e de higiene pessoal - Comércio varejista de produtos saneantes domissanitários
Data da Inscrição Estadual:	26/09/2023
Situação Cadastral Atual:	Habilitado — Data desta Situação Cadastral: 26/09/2023
Observações:	-EMPRESA OBRIGADA A EMISSÃO DA NF-e DESDE 03/10/2024.
Regime de Apuração de ICMS:	Simples Nacional

Esclarecimento quanto as situações da consulta do SINTEGRA

Voltar para nova seleï¿½ï¿½o de contribuinte (PA)

Acessar cadastro de outro Estado

SERVIÇO GRATUITO

BURITICUPU-MA
Proc. 1303001 2025
Fls. 1030
Rub.

GOVERNO DO ESTADO DO PARÁ
SECRETARIA DE ESTADO DA FAZENDA

CERTIDAO NEGATIVA DE NATUREZA TRIBUTÁRIA

Nome: DIEGO BRIEN DE SOUZA VASCONCELOS LTDA
Inscrição Estadual: 15.918.346-4
CNPJ: 52.308.073/0001-49

Ressalvado o direito de a Fazenda Pública Estadual cobrar e inscrever quaisquer dívidas de responsabilidade do sujeito passivo acima identificado que vierem a ser apuradas, é certificado que **NÃO CONSTAM**, até a presente data, pendências em seu nome, relativamente aos débitos administrados pela Secretaria Executiva de Estado da Fazenda, de natureza tributária, incritos ou não na Dívida Ativa.

A presente Certidão, emitida nos termos do Decreto n.º 2.473, de 29 de setembro de 2006 , e da Instrução Normativa n.º 0019, de 5 de Outubro de 2006, somente produzirá efeitos após a confirmação de sua autenticidade, pela Internet, no Portal de Serviço da Secretaria Executiva de Estado da Fazenda no endereço eletrônico www.sefa.pa.gov.br.

Emitida às: 13:36:47 do dia 22/04/2025
Válida até: 19/10/2025
Número da Certidão: 702025080816327-0
Código de Controle de Autenticidade: CB5D826C.DA804C75.880535C9.5A88EBEB

Observação:

- Nos termos da legislação pertinente a presente Certidão poderá, independente de notificação prévia, ser cassada quando, dentro do período de validade forem verificadas as hipóteses previstas no art. 6° da Instrução Normativa n.º 0019, de 5 de Outubro de 2006, como também em decorrência da suspensão de medida liminar.

- A cassação da certidão será efetuada de ofício, devendo ser dada a publicidade do fato por meio de consulta pública no endereço eletrônico www.sefa.pa.gov.br.

Válida em todo território paraense.
SERVIÇO GRATUITO

BURITICUPU-MA
Proc. 1203001/2025
Fls. 1031
Rub.

Prefeitura Municipal de Tucuruí
Secretaria Municipal de Fazenda
Departamento Municipal de Tributação

Certidão Negativa

Código de Verificação: 00256/2025

Contribuinte

Código: **00040320-9**	Nome: **********
Razão Social: **DIEGO BRIEN DE SOUZA VASCONCELOS LTDA**	CPF/CNPJ: **52.308.073/0001-49**
Endereço: **PASSAGEM SÃO JORGE, 40**	Complemento: **ANEXO HOTEL FORTALEZA**
Bairro: **JAQUEIRA**	Cidade: **Tucuruí**

Inscrição(ões) Municipal(is)

Certificamos para os devidos fins de direito, em atenção ao requerimento da parte interessada ou a quem possa interessar, que o contribuinte acima citado, **não consta** nenhum débito municipal sob sua responsabilidade. Portanto não existe débito em aberto de impostos municipais e seus adicionais até a presente data. Ressalvando o direito da Fazenda Municipal cobrar quaisquer débito, caso venha a ser apurado.
E, para constar, firmo a presente Certidão com validade até 01 de JULHO de 2025.

Tucuruí - PA, 02 de ABRIL de 2025.

CARLOS ORLANDO LEAL E SILVA
SECRETÁRIO MUNICIPAL DE FAZENDA
PORTARIA Nº 487/2024

Carlos Orlando Leal e Silva
Secretário Municipal de Fazenda
Portaria: Portaria 487/2024 - GP

PODER JUDICIÁRIO
TRIBUNAL DE JUSTIÇA DO ESTADO DO PARÁ

BURITICUPU MA
Proc. 1203001
Fls. 1032
Rubr.

CERTIDÃO JUDICIAL CÍVEL NEGATIVA

Certifico, que a requerimento da parte interessada, revendo os registros de distribuição, de 1º de janeiro de 1980, até a presente data, em face de DIEGO BRIEN DE SOUZA VASCONCELOS LTDA, CNPJ 52.308.073/0001-49, NADA CONSTA na Justiça Estadual de 1º grau, 2º grau e nos Juizados Especiais do Estado do Pará, referente a AÇÕES CÍVEIS em que é parte como requerido(a).

Observações:

1. Certidão expedida gratuitamente, através da Central de Distribuição deste Fórum.
2. A informação do nº do CPF ou CNPJ acima é de responsabilidade do solicitante da certidão, devendo a titularidade ser conferida pelo interessado e destinatário, sob pena de incorrer na prática dos atos típicos previstos nos arts. 299 § 1º, art.301 e 304 do Código Penal Brasileiro.
3. A autenticidade desta certidão poderá ser confirmada na página do Tribunal de Justiça do Estado do Pará(www.tjpa.jus.br), no menu de consultas.
4. Este documento é válido somente por 90(noventa) dias.
5. A autenticidade poderá ser efetivada, no máximo, até 90(noventa) dias após sua expedição.

segunda-feira, 27 janeiro, 2025 MARCELO SANTOS COSTA:41001702204

Assinado de forma digital por MARCELO SANTOS COSTA:41001702204
Dados: 2025.01.28 15:08:30 -03'00'

Serviço de Emissão de Certidão Cível

Divisão de Distribuição de Feitos Civeis

Diretoria do Fórum Cível

As informações contidas nesta Certidão referem-se a existência de Ações de Execução Fiscal, Municipal ou Estadual, Execução patrimonial, Falência e recuperação Judicial(Concordata), Civel e Comercial, Familia, Interdição/Tutela/Curatela, Inventário e etc...

Certidão em conformidade com o provimento 19/2009 - CJRMB, que institui certidão única para feitos cíveis.
Certidão expedida gratuitamente em : 27/01/2025 09:59:50
CONTROLE: 01270912289901
Válida até 27/04/2025 00:00:00
Está certidão é emitida apenas para pessoas com maior idade civil.
Libra (marcelo.costa)
Comprovação de autenticidade da certidão no site http://www.tjpa.jus.br

PROJETUS
Tecnologia da Informação
(32) 3771-0015

Balanço Patrimonial

52.308.073 DIEGO BRIEN DE SOUZA VASCONCELOS

1ª Travessa PASSAGEM SÃO JORGE 40, Jaqueira, Tucuruí/PA - CEP 68458-285 / CNPJ:52.308.073/0001-49

ATIVO	**24.253,00 D**
ATIVO CIRCULANTE	**16.253,00 D**
DISPONÍVEL	**14.838,00 D**
CAIXA GERAL	**9.138,00 D**
CAIXA	9.138,00 D
BANCOS CONTA MOVIMENTO	**5.700,00 D**
BANCO CONTA MOVIMENTO	5.700,00 D
ESTOQUES	**1.415,00 D**
ESTOQUES DE MERCADORIAS	**1.415,00 D**
MERCADORIAS PARA REVENDA	1.415,00 D
ATIVO NÃO CIRCULANTE	**8.000,00 D**
INVESTIMENTOS	**8.000,00 D**
INVESTIMENTOS	8.000,00 D
PASSIVO	**24.253,00 C**
PASSIVO CIRCULANTE	**268,00 D**
OBRIGAÇÕES TRIBUTÁRIAS	**268,00 D**
DAS-MEI	268,00 D
PATRIMONIO LIQUIDO	**24.521,00 C**
CAPITAL SOCIAL	**15.000,00 C**
CAPITAL SOCIAL SUBSCRITO	15.000,00 C
LUCROS OU PREJUIZOS ACUMULADOS	**9.521,00 C**
LUCROS ACUMULADOS	9.521,00 C

SOB AS PENAS DA LEI, DECLARAMOS QUE AS INFORMAÇÕES AQUI CONTIDAS SÃO VERDADEIRAS E NOS RESPONSABILIZAMOS POR TODAS ELAS.
EM CUMPRIMENTO AO QUE DETERMINA O PARÁGRAFO 2º DO ARTIGO 1_184 DO CÓDIGO CIVIL BRASILEIRO, LEI 10_406 DE 10_01_2002, ASSINAMOS O PRESENTE TERMO DE RESPONSABILIDADE RELATIVO A FIDELIDADE E A REALIDADE DOS SALDOS DAS CONTAS AQUI LAVRADAS, CONSOANTE AS EXIGÊNCIAS DO ART. 1_188 DO MESMO CÓDIGO. OS REGISTROS DO EXERCÍCIO FORAM REALIZADOS COM AMPARO EM DOCUMENTAÇÃO COMPETENTE, REPASSADA AO PROFISSIONAL ENCARREGADO DA ESCRITA CONTÁBIL, ESTE NA QUALIDADE DE PROPOSTO DOS SÓCIOS DA EMPRESA, ASSIM COMO, OS INVENTÁRIOS FÍSICOS DOS ELEMENTOS PATRIMONIAIS E AS PERTINENTES AVALIAÇÕES, ESTES EFETUADOS SOB DIRETA RESPONSABILIDADE DO EMPRESÁRIO SIGNATÁRIO DESTE TERMO.

TUCURUÍ, 31 DE DEZEMBRO DE 2023

PROPRIETÁRIO: DIEGO BRIEN DE SOUZA VASCONCELOS
CPF: 001.825.252-44

CONTADOR: VANDECINDA MONTEIRO DE SOUZA
CPF: 664.952.962-15
CRC :017824

BURITIGUBLMA
Proc. 120300/2025
Fls. 1433
Rub.

ASSINADO DIGITALMENTE POR: 66495296215-VANDECINDA MONTEIRO DE SOUZA|00182525244-DIEGO BRIEN DE SOUZA VASCONCELOS

12/03/2024

GOVERNO DO ESTADO DO PARÁ

Certifico o Registro em 12/03/2024
Arquivamento 20000941697 de 12/03/2024 Protocolo 246697881 de 04/03/2024 NIRE 15806158479
Nome da empresa 52.308.073 DIEGO BRIEN DE SOUZA VASCONCELOS
Este documento pode ser verificado em http://regin.jucepa.pa.gov.br/autenticacaodocumentos/autenticacao.aspx
Chancela 231362866953452

PROJETUS Tecnologia da Informação (32) 3771-0015

Demonstração do Resultado Anual

52.308.073 DIEGO BRIEN DE SOUZA VASCONCELOS

1ª Travessa PASSAGEM SÃO JORGE 40, Jaqueira, Tucuruí/PA - CEP 68458-285 / CNPJ:52.308.073/0001-49

Receita Operacional Bruta		
RECEITA VENDAS DE MERCADORIAS	10.280,00 C	10.280,00 C
Custo de Mercadorias Vendidas		
CUSTOS DE MERCADORIAS/PRODUTOS/SERVIÇOS VENDIDOS	2.580,00 D	
CUSTO DA MERCADORIA REVENDIDA	2.580,00 D	2.580,00 D
= LUCRO BRUTO		7.700,00 C
Despesas Operacionais		
DESPESAS OPERACIONAIS	230,00 D	
SUPRIMENTOS	120,00 D	
TELEFONE	110,00 D	230,00 D
Despesas Financeiras		
DESPESAS FINANCEIRAS	249,00 D	
JUROS E TAXAS DIVERSAS	249,00 D	249,00 D
= RESULTADO OPERACIONAL LÍQUIDO		7.221,00 C
Receitas não Operacionais		
RECEITAS NÃO OPERACIONAIS	2.300,00 C	
OUTRAS RECEITAS NÃO OPERACIONAIS	2.300,00 C	2.300,00 C
= RESULTADO DO EXERCÍCIO		9.521,00 C

BURITICURU-MA
Proc. 1003001 2023
Fls. 1434
Rub.

RECONHECEMOS A EXATIDÃO DO PRESENTE DEMONSTRATIVO DO RESULTADO DO EXERCÍCIO, APRESENTANDO UM LUCRO LÍQUIDO DE 9.521,00 (NOVE MIL QUINHENTOS E VINTE E UM REAIS).

SOB AS PENAS DA LEI, DECLARAMOS QUE AS INFORMAÇÕES AQUI CONTIDAS SÃO VERDADEIRAS E NOS RESPONSABILIZAMOS POR TODAS ELAS.

TUCURUÍ, 31 DE DEZEMBRO DE 2023

PROPRIETÁRIO: DIEGO BRIEN DE SOUZA VASCONCELOS
CPF: 001.825.252-44

CONTADOR: VANDECINDA MONTEIRO DE SOUZA
CPF: 664.952.962-15
CRC :017824

ASSINADO DIGITALMENTE POR: 66495296215-VANDECINDA MONTEIRO DE SOUZA|00182525244-DIEGO BRIEN DE SOUZA VASCONCELOS

12/03/2024

GOVERNO DO ESTADO DO PARÁ
Certifico o Registro em 12/03/2024
Arquivamento 20000941697 de 12/03/2024 Protocolo 246697881 de 04/03/2024 NIRE 15806158479
Nome da empresa 52.308.073 DIEGO BRIEN DE SOUZA VASCONCELOS
Este documento pode ser verificado em http://regin.jucepa.pa.gov.br/autenticacaodocumentos/autenticacao.aspx
Chancela 231362866953452

JUCEPA
JUNTA COMERCIAL DO ESTADO DO PARÁ

246697881

TERMO DE AUTENTICAÇÃO

NOME DA EMPRESA	52.308.073 DIEGO BRIEN DE SOUZA VASCONCELOS
PROTOCOLO	246697881 - 04/03/2024
ATO	223 - BALANÇO
EVENTO	223 - BALANCO

MATRIZ

NIRE 15806158479
CNPJ 52.308.073/0001-49
CERTIFICO O REGISTRO EM 12/03/2024
SOB N: 20000941697

BURITICUPU-MA
Proc. 1203001 2025
Fls. 1 1435
Rub. M

REPRESENTANTES QUE ASSINARAM DIGITALMENTE

Cpf: 00182525244 - DIEGO BRIEN DE SOUZA VASCONCELOS - Assinado em 12/03/2024 às 12:38:12

Cpf: 66495296215 - VANDECINDA MONTEIRO DE SOUZA - Assinado em 12/03/2024 às 13:47:54

Marcelo A. P. Cebolão

12/03/2024

GOVERNO DO ESTADO DO PARÁ

Certifico o Registro em 12/03/2024
Arquivamento 20000941697 de 12/03/2024 Protocolo 246697881 de 04/03/2024 NIRE 15806158479
Nome da empresa 52.308.073 DIEGO BRIEN DE SOUZA VASCONCELOS
Este documento pode ser verificado em http://regin.jucepa.pa.gov.br/autenticacaodocumentos/autenticacao.aspx
Chancela 231362866953452

DATA CEMPRO
ContabMilenium - V: 6.99A
NIRE: 15202285467-02/10/24

123 - DIEGO BRIEN DE SOUZA VASCONCELOS LTDA
CNPJ: 52.308.073/0001-49
Balanço Patrimonial
Período: 01/01/2024 a 31/12/2024

Folha: 1
19/02/2025 1
SYSCON - CONTABILI
Em

Centro de Custo: Todos - Unidade Negócio: Todas - Filial: Todas

Número	Cód.Red.	Nome da Conta	Saldo Anterior	Débitos	Créditos	Saldo Atual
1		ATIVO	24.253,00 D	168.143,42	87.394,49	105.001,93 D
1.1		ATIVO CIRCULANTE	16.253,00 D	168.143,42	87.394,49	97.001,93 D
1.1.1		ATIVO CIRCULANTE	16.253,00 D	168.143,42	87.394,49	97.001,93 D
1.1.1.1		DISPONIVEL	14.838,00 D	156.491,42	87.394,49	83.934,93 D
1.1.1.1.01		CAIXA GERAL	9.138,00 D	121.491,42	87.394,49	43.234,93 D
1.1.1.1.01.0001	00001	CAIXA	9.138,00 D	121.491,42	87.394,49	43.234,93 D
1.1.1.1.02		BANCOS CONTA CORRENTE	5.700,00 D	35.000,00	0,00	40.700,00 D
1.1.1.1.02.0001	00004	BANCO A	5.700,00 D	35.000,00	0,00	40.700,00 D
1.1.1.7		ESTOQUES	1.415,00 D	11.652,00	0,00	13.067,00 D
1.1.1.7.02		ESTOQUE DE MERCADORIAS P/REVENDA	1.415,00 D	11.652,00	0,00	13.067,00 D
1.1.1.7.02.0001	00042	MERCADORIAS AAA	1.415,00 D	11.652,00	0,00	13.067,00 D
1.3		ATIVO NAO CIRCULANTE	8.000,00 D	0,00	0,00	8.000,00 D
1.3.1		REALIZAVEL A LONGO PRAZO	8.000,00 D	0,00	0,00	8.000,00 D
1.3.1.1		REALIZAVEL A LONGO PRAZO	8.000,00 D	0,00	0,00	8.000,00 D
1.3.1.1.02		APLIC FINANCEIRAS DE L/PRAZO	8.000,00 D	0,00	0,00	8.000,00 D
1.3.1.1.02.0001	00058	BANCO A - C/APLIC L/P	8.000,00 D	0,00	0,00	8.000,00 D

Sob as penas da Lei, declaramos que as informações aqui contidas são verdadeiras e nos responsabilizamos por elas.
As informações foram extraídas das folhas nºs 001 a 011 do livro Diário n.º 002, registrado na Junta Comercial do Estado do Para sob o n.º 25/998055-2 em 17/02/2025.
A sociedade não possui Conselho Fiscal instalado.
A sociedade não possui Auditoria Independente.

BURITICUPU MA
Proc. 1203001 2025
Fls. 1436
Rub.

TUCURUI / PA, 31 de Dezembro de 2024

Responsável:
DIEGO BRIEN DE SOUZA VASCONCELOS
CPF: 001.825.252-44
203 - Diretor

Responsável contábil:
FRANCISCA HELEN SOUSA SILVA
CPF: 840.776.112-53 CRC: PA-020000/O-7
Contador

27/02/2025

GOVERNO DO ESTADO DO PARÁ

Certifico o Registro em 27/02/2025
Arquivamento 20001009730 de 27/02/2025 Protocolo 259678740 de 20/02/2025 NIRE 15202285467
Nome da empresa DIEGO BRIEN DE SOUZA VASCONCELOS LTDA
Este documento pode ser verificado em http://regin.jucepa.pa.gov.br/autenticacaodocumentos/autenticacao.aspx
Chancela 67408121514158

ASSINADO DIGITALMENTE POR: 84077611253-FRANCISCA HELEN SOUSA SILVA|00182525244-DIEGO BRIEN DE SOUZA VASCONCELOS

123 - DIEGO BRIEN DE SOUZA VASCONCELOS LTDA

CNPJ: 52.308.073/0001-49

Balanço Patrimonial

Período: 01/01/2024 a 31/12/2024

Centro de Custo: Todos - Unidade Negócio: Todas - Filial: Todas

Número	Cód.Red.	Nome da Conta	Saldo Anterior	Débitos	Créditos	Saldo Atual
2		PASSIVO	24.789,00 C	0,00	80.212,93	105.001,93 C
2.1		PASSIVO CIRCULANTE	268,00 C	0,00	0,00	268,00 C
2.1.3		OBRIGACOES TRIBUTARIAS	268,00 C	0,00	0,00	268,00 C
2.1.3.1		IMPOSTOS, TAXAS E CONTRIB A PAGAR	268,00 C	0,00	0,00	268,00 C
2.1.3.1.01		IMPOSTOS A PAGAR OU A RECOLHER	268,00 C	0,00	0,00	268,00 C
2.1.3.1.01.0006	00152	SIMPLES NACIONAL A PAGAR	268,00 C	0,00	0,00	268,00 C
2.5		PATRIMONIO LIQUIDO	24.521,00 C	0,00	80.212,93	104.733,93 C
2.5.1		CAPITAL SOCIAL INTEGRALIZADO	15.000,00 C	0,00	35.000,00	50.000,00 C
2.5.1.1		CAPITAL SOCIAL INTEGRALIZADO	15.000,00 C	0,00	35.000,00	50.000,00 C
2.5.1.1.01		CAPITAL SOCIAL SUBSCR / RESID. NO PAIS	15.000,00 C	0,00	35.000,00	50.000,00 C
2.5.1.1.01.0001	00211	SOCIO A	15.000,00 C	0,00	35.000,00	50.000,00 C
2.5.9		LUCROS OU PREJUIZOS ACUMULADOS	9.521,00 C	0,00	45.212,93	54.733,93 C
2.5.9.1		LUCROS OU PREJUIZOS ACUMULADOS	9.521,00 C	0,00	45.212,93	54.733,93 C
2.5.9.1.01		LUCROS DO EXERCICIO EM CURSO	9.521,00 C	0,00	45.212,93	54.733,93 C
2.5.9.1.01.0001	00251	LUCROS DO EXERCÍCIO	9.521,00 C	0,00	45.212,93	54.733,93 C

Sob as penas da Lei, declaramos que as informações aqui contidas são verdadeiras e nos responsabilizamos por elas.
As informações foram extraídas das folhas nºs 001 a 011 do livro Diário n.º 002, registrado na Junta Comercial do Estado do Para sob o n.º 25/998055-2 em 17/02/2025.
A sociedade não possui Conselho Fiscal instalado.
A sociedade não possui Auditoria Independente.

BURITICUPU-MA
Proc. 2025
Fls.
Rubr.

TUCURUI / PA, 31 de Dezembro de 2024

Responsável:
DIEGO BRIEN DE SOUZA VASCONCELOS
CPF: 001.825.252-44
203 - Diretor

Responsável contábil:
FRANCISCA HELEN SOUSA SILVA
CPF: 840.776.112-53 CRC: PA-020000/O-7
Contador

27/02/2025

GOVERNO DO ESTADO DO PARÁ

Certifico o Registro em 27/02/2025
Arquivamento 20001009730 de 27/02/2025 Protocolo 259678740 de 20/02/2025 NIRE 15202285467
Nome da empresa DIEGO BRIEN DE SOUZA VASCONCELOS LTDA
Este documento pode ser verificado em http://regin.jucepa.pa.gov.br/autenticacaodocumentos/autenticacao.aspx
Chancela 67408121514158

ASSINADO DIGITALMENTE POR: 84077611253-FRANCISCA HELEN SOUSA SILVA|00182525244-DIEGO BRIEN DE SOUZA VASCONCELOS

123 - DIEGO BRIEN DE SOUZA VASCONCELOS LTDA

CNPJ: 52.308.073/0001-49

DRE - DEMONSTRAÇÃO DO RESULTADO DO EXERCÍCIO

Periodo 01/01/2024 a 31/12/2024

Estrutura	Item	2024
1	**RECEITA OPERACIONAL BRUTA**	**135.723,65 C**
1.10	VENDA DE MERCADORIAS	135.723,65 C
2	**(-) DEDUÇÕES DA RECEITA BRUTA**	**1.258,75 D**
2.10	IMPOSTO S/ VENDAS E SERVIÇOS	1.258,75 D
3	**(=) RECEITA LÍQUIDA**	**134.464,90 C**
4	**CUSTO DAS VENDAS**	**77.340,72 D**
4.5	CUSTO DOS PRODUTOS VENDIDOS	
4.10	CUSTO DAS MERCADORIAS VENDIDAS	77.340,72 D
5	**(=) LUCRO BRUTO**	**57.124,18 C**
6	**DESPESAS OPERAC E OUTRAS RECEITAS**	**2.390,25 D**
6.10	DESPESAS ADMINISTRATIVAS	2.390,25 D
8	**(=) LUCRO OU PREJ LIQ. OPERACIONAL**	**54.733,93 C**
11	**(=) RESULTADO DO EXERCÍCIO ANTES DO IR**	**54.733,93 C**
12	**(-) PROV P/ O IR E CSLL**	**13.136,14 D**
14	**(=) LUCRO OU PREJ DO EXERCICÍO**	**41.597,79 C**

Sob as penas da Lei, declaramos que as informações aqui contidas são verdadeiras e nos responsabilizamos por elas.
As informações foram extraídas das folhas nºs 001 a 011 do livro Diário n.º 002, registrado na Junta Comercial do Estado do Para sob o n.º 25/998055-2 em 17/02/2025.
A sociedade não possui Conselho Fiscal instalado.
A sociedade não possui Auditoria Independente.

BURITICUPU/MA
Proc. 2025
Fls.
Rub.

TUCURUI / PA, 31 de Dezembro de 2024

Responsável:
DIEGO BRIEN DE SOUZA VASCONCELOS
CPF: 001.825.252-44
203 - Diretor

Responsável contábil:
FRANCISCA HELEN SOUSA SILVA
CPF: 840.776.112-53 CRC: PA-020000/O-7
Contador

27/02/2025

Certifico o Registro em 27/02/2025
Arquivamento 20001009730 de 27/02/2025 Protocolo 259678740 de 20/02/2025 NIRE 15202285467
Nome da empresa DIEGO BRIEN DE SOUZA VASCONCELOS LTDA
Este documento pode ser verificado em http://regin.jucepa.pa.gov.br/autenticacaodocumentos/autenticacao.aspx
Chancela 67408121514158

ASSINADO DIGITALMENTE POR: 84077611253-FRANCISCA HELEN SOUSA SILVA|00182525244-DIEGO BRIEN DE SOUZA VASCONCELOS

	FORMULA	
LIQUIDEZ GERAL		
LG =	R$ 97.001,93 / R$ 268,00 =	361,95
SOLVENTE GERAL		
SG =	R$ 105.001,93 / R$ 268,00 =	391,80
LIQUIDEZ CORRENTE		
LC =	R$ 97.001,93 / R$ 268,00 =	361,95

Sob as penas da Lei, declaramos que as informações aqui contidas são verdadeiras e nos responsabilizamos por elas.
As informações foram extraídas das folhas nºs 001 a 011 do livro Diário n.º 002, registrado na Junta Comercial do Estado do Para sob o n.º 25/998055-2 em 17/02/2025.
A sociedade não possui Conselho Fiscal instalado.
A sociedade não possui Auditoria Independente.

BURITICUPU-MA
Proc. 003001 2025
Fls. 1429
Rub.

TUCURUI / PA, 31 de Dezembro de 2024

Responsável:
DIEGO BRIEN DE SOUZA VASCONCELOS
CPF: 001.825.252-44
203 - Diretor

Responsável contábil:
FRANCISCA HELEN SOUSA SILVA
CPF: 840.776.112-53 CRC: PA-020000/O-7
Contador

ASSINADO DIGITALMENTE POR: 84077611253-FRANCISCA HELEN SOUSA SILVA|00182525244-DIEGO BRIEN DE SOUZA VASCONCELOS

27/02/2025
GOVERNO DO ESTADO DO PARÁ
Certifico o Registro em 27/02/2025
Arquivamento 20001009730 de 27/02/2025 Protocolo 259678740 de 20/02/2025 NIRE 15202285467
Nome da empresa DIEGO BRIEN DE SOUZA VASCONCELOS LTDA
Este documento pode ser verificado em http://regin.jucepa.pa.gov.br/autenticacaodocumentos/autenticacao.aspx
Chancela 67408121514158

1 - CRITERIOS CONTABEIS

As demonstracoes financeiras foram elaboradas com observancia dos dis positivos legais destacando-se:

a. Ativo Imobilizado: e registrado pelo custo de aquisição, acrescido ate a data do Balanço. As depreciações acumuladas sao igualmente corrigidas e computadas pelo metodo linear sobre o valor do custo corrigido e contabiliza das diretamente como despesas do exercicio. As quotas anuais sao calculadas em funcao do tempo de vida útil como segue: Moveis e utenssilios = 10 anos e Vei- culos e Imoveis = 5 anos;

2 - CAPITAL SOCIAL

O Capital social, totalmente subscrito e integralizado, é composto por 50.000 (Cinquenta Mil) quotas no valor de 1,00 Hum Real cada.

Sob as penas da Lei, declaramos que as informações aqui contidas são verdadeiras e nos responsabilizamos por elas.
As informações foram extraídas das folhas nºs 001 a 011 do livro Diário n.º 002, registrado na Junta Comercial do Estado do Para sob o n.º 25/998055-2 em 17/02/2025.
A sociedade não possui Conselho Fiscal instalado.
A sociedade não possui Auditoria Independente.

BURITICURU-MA
Proc. 1203001 2025
Fls. 11 Tucu
Rub.

TUCURUI / PA, 31 de Dezembro de 2024

Responsável:
DIEGO BRIEN DE SOUZA VASCONCELOS
CPF: 001.825.252-44
203 - Diretor

Responsável contábil:
FRANCISCA HELEN SOUSA SILVA
CPF: 840.776.112-53 CRC: PA-020000/O-7
Contador

ASSINADO DIGITALMENTE POR: 84077611253-FRANCISCA HELEN SOUSA SILVA|00182525244-DIEGO BRIEN DE SOUZA VASCONCELOS

27/02/2025
GOVERNO DO ESTADO DO PARÁ
Certifico o Registro em 27/02/2025
Arquivamento 20001009730 de 27/02/2025 Protocolo 259678740 de 20/02/2025 NIRE 15202285467
Nome da empresa DIEGO BRIEN DE SOUZA VASCONCELOS LTDA
Este documento pode ser verificado em http://regin.jucepa.pa.gov.br/autenticacaodocumentos/autenticacao.aspx
Chancela 67408121514158

JUCEPA
JUNTA COMERCIAL DO ESTADO DO PARÁ

259678740

TERMO DE AUTENTICAÇÃO

NOME DA EMPRESA	DIEGO BRIEN DE SOUZA VASCONCELOS LTDA
PROTOCOLO	259678740 - 20/02/2025
ATO	223 - BALANÇO
EVENTO	223 - BALANCO

MATRIZ

NIRE 15202285467
CNPJ 52.308.073/0001-49
CERTIFICO O REGISTRO EM 27/02/2025
SOB N: 20001009730

BURITICUPU-MA
Proc. 120300 2025
Fls.
Rub

REPRESENTANTES QUE ASSINARAM DIGITALMENTE

Cpf: 00182525244 - DIEGO BRIEN DE SOUZA VASCONCELOS - Assinado em 26/02/2025 às 10:02:10
Cpf: 84077611253 - FRANCISCA HELEN SOUSA SILVA - Assinado em 26/02/2025 às 10:00:38

Assinado eletronicamente por
KARLA DA COSTA DIAS
SECRETÁRIA GERAL

27/02/2025

GOVERNO DO ESTADO DO PARÁ

Certifico o Registro em 27/02/2025
Arquivamento 20001009730 de 27/02/2025 Protocolo 259678740 de 20/02/2025 NIRE 15202285467
Nome da empresa DIEGO BRIEN DE SOUZA VASCONCELOS LTDA
Este documento pode ser verificado em http://regin.jucepa.pa.gov.br/autenticacaodocumentos/autenticacao.aspx
Chancela 67408121514158

TERMO DE ABERTURA

DIARIO

N° de Ordem 2

Contém este livro 11 folhas numeradas eletronicamente do número 1 a 11 e servirá de Diario n° 2, referente ao período compreendido entre 01/01/2024 a 31/12/2024 e obtidas através de processamento eletrônico com os lançamentos das operações próprias do estabelecimento abaixo identificado:

Nome: DIEGO BRIEN DE SOUZA VASCONCELOS LTDA

Endereço: PSG SAO JORGE, 40 - ANEXO HOTEL FORTALEZA

Bairro: JAQUEIRA

C.E.P.: 68458285

Cidade.: TUCURUÍ / PA

BURITICURU-MA
Proc. 1203004 2025
Fls.
Rub.

Registrada na JUCEPA sob n° 15202285467 e arquivado em 25/09/2023.
Inscrição Estadual n° 159183464 e C.N.P.J. n° 52308073000149

TUCURUÍ/PA, 14 de Fevereiro de 2025

FRANCISCA HELEN SOUSA SILVA
CONTADOR
C.P.F.:84077611253
R.G.:4434267 PC/PA
C.R.C.:020000/O-7 PA

DIEGO BRIEN DE SOUZA VASCONCELOS
SOCIO ADMINISTRADOR
C.P.F.:00182525244
R.G.:5986594 PCPA

ASSINADO DIGITALMENTE POR: 84077611253-FRANCISCA HELEN SOUSA SILVA|00182525244-DIEGO BRIEN DE SOUZA VASCONCELOS

GOVERNO DO ESTADO DO PARÁ
Junta Comercial do Estado do Pará
Certifico o Registro em 17/02/2025
Arquivamento 259980552 Protocolo 259711918 de 14/02/2025
Nome da empresa DIEGO BRIEN DE SOUZA VASCONCELOS LTDA
NIRE 15202285467
Este documento pode ser verificado em
http://regin.jucepa.pa.gov.br/AUTENTICACAODOCUMENTOS/AUTENTICACAO.aspx
Chancela 188734723725
Esta cópia foi autenticada digitalmente e assinada em 17/02/2025
por KARLA DA COSTA DIAS - 66464587234 - Secretário Geral

Livro Diário Nro.: 000001

Termo de Abertura

Contém o presente Livro Mercantil de 000009 nove folhas numeradas Automaticamente por Processamento de Dados de 000001(um(a)) a 000009 nove que servirá de Livro Diário Geral Nro. 000001 da empresa abaixo qualificada, para Lançamentos no período de 01/01/2024 a 31/12/2024 e data fim do Exercicio Social é 31/12/2024 .:

BURITICUPU-MA
Proc. 1203001 2025
Fls. 1443
Rub.

Razão Social: DIEGO BRIEN DE SOUZA VASCONCELOS LTDA

Endereço: PSG SÃO JORGE, 40

Bairro: JAQUEIRA

Cidade / UF: TUCURUI / PA

Cep: 68458285

CNPJ: 52.308.073/0001-49

Inscr.Estadual: 159183464

Registro Junta Comercial: 15202285467

Data Registro: 02/10/2024

TUCURUI / PA, 01 de Janeiro de 2024

DIEGO BRIEN DE SOUZA VASCONCELOS
203 - Diretor - CPF: 001.825.252-44

FRANCISCA HELEN SOUSA SILVA
Contador - CRC: 020000/O-7 - PA
CPF: 840.776.112-53

ASSINADO DIGITALMENTE POR: 84077611253-FRANCISCA HELEN SOUSA SILVA|00182525244-DIEGO BRIEN DE SOUZA VASCONCELOS

Data dos Lançamentos N.	Lanc.	Cód.	Red.	Nome da Conta	Histórico	Débitos	Créditos
				Dia 17 de Janeiro de 2024			
8		00001		CAIXA		614,00	
		00268		VENDA DE MERCADORIA A VISTA	VALOR REF A VENDAS DE MERCADORIAS		614,00
				Total do Dia 17 de Janeiro de 2024		**614,00**	**614,00**
				Dia 20 de Janeiro de 2024			
9		00297		SIMPLES NACIONAL		72,00	
		00001		CAIXA	VALOR REF A PAGAMENTO DE IMPOSTO		72,00
10		00322		(+) COMPRA DE MERCADORIAS		365,00	
		00001		CAIXA	VALOR REF COMPRA DE MERCADORIA		365,00
				Total do Dia 20 de Janeiro de 2024		**437,00**	**437,00**
				Dia 21 de Janeiro de 2024			
11		00367		LIMPEZA, HIGIENE E CAFE		92,00	
		00001		CAIXA	VALOR REF A MATERIAL DE LIMPEZA		92,00
				Total do Dia 21 de Janeiro de 2024		**92,00**	**92,00**
				Dia 25 de Janeiro de 2024			
12		00361		HONORARIOS PROFISSIONAIS		150,00	
		00001		CAIXA	VALOR REF PAGAMENTOS DE HONORÁRIOS		150,00
				Total do Dia 25 de Janeiro de 2024		**150,00**	**150,00**
					Total do mês	**1.293,00**	**1.293,00**
				Dia 11 de Março de 2024			
13		00001		CAIXA		11.402,00	
		00268		VENDA DE MERCADORIA A VISTA	VALOR REF A VENDAS DE MERCADORIAS		11.402,00
				Total do Dia 11 de Março de 2024		**11.402,00**	**11.402,00**
				Dia 20 de Março de 2024			
14		00322		(+) COMPRA DE MERCADORIAS		1.710,00	
		00001		CAIXA	VALOR REF COMPRA DE MERCADORIAS		1.710,00
15		00297		SIMPLES NACIONAL		76,60	
		00001		CAIXA	VALOR REF A PAGAMENTOS DE IMPOSTOS		76,60
				Total do Dia 20 de Março de 2024		**1.786,60**	**1.786,60**
				Dia 21 de Março de 2024			
16		00367		LIMPEZA, HIGIENE E CAFE		112,00	
		00001		CAIXA	VALOR REF M ATERIAL DE L,IMPEZA		112,00
				Total do Dia 21 de Março de 2024		**112,00**	**112,00**
				Dia 25 de Março de 2024			
17		00361		HONORARIOS PROFISSIONAIS		150,00	
		00001		CAIXA	VALOR REF PAGAMENTOS DE HONORÁRIOS		150,00
				Total do Dia 25 de Março de 2024		**150,00**	**150,00**
					Total do mês	**13.450,60**	**13.450,60**
				Dia 05 de Abril de 2024			
18		00001		CAIXA		33.226,00	
		00268		VENDA DE MERCADORIA A VISTA	VALOR REF A VENDAS DE MERCADORIAS		33.226,00
				Total do Dia 05 de Abril de 2024		**33.226,00**	**33.226,00**
				Dia 10 de Abril de 2024			
19		00322		(+) COMPRA DE MERCADORIAS		33.226,50	
		00001		CAIXA	VALOR REF COMPRA DE MERCADORIAS		33.226,50
				Total do Dia 10 de Abril de 2024		**33.226,50**	**33.226,50**
				Dia 20 de Abril de 2024			
20		00297		SIMPLES NACIONAL		226,60	
		00001		CAIXA	VALOR REF A PAGAMENTO DE IMPOSTOS		226,60
				Total do Dia 20 de Abril de 2024		**226,60**	**226,60**
				Dia 21 de Abril de 2024			
21		00367		LIMPEZA, HIGIENE E CAFE		112,00	
				Transporte do dia 21 de Abril de 2024		**112,00**	**0,00**

ASSINADO DIGITALMENTE POR: 84077611253-FRANCISCA HELEN SOUSA SILVA:00182525244-DIEGO BRIEN DE SOUZA VASCONCELOS

Data dos Lançamentos N.Lanc.	Cód.Red.	Nome da Conta	Histórico	Débitos	Créditos
			Transporte do dia 21 de Abril de 2024	**112,00**	**0,00**
	00001	CAIXA	VALOR REF A MATERIAL DE LIMPEZA		112,00
			Total do Dia 21 de Abril de 2024	**112,00**	**112,00**
			Dia 25 de Abril de 2024		
22	00361	HONORARIOS PROFISSIONAIS		150,00	
	00001	CAIXA	VALOR REF A PAGAMENTO DE HONORARIOS		150,00
			Total do Dia 25 de Abril de 2024	**150,00**	**150,00**
			Total do mês	**66.941,10**	**66.941,10**
			Dia 06 de Maio de 2024		
23	00001	CAIXA		28.485,00	
	00268	VENDA DE MERCADORIA A VISTA	VALOR REF A VENDAS DE MERCADORIAS		28.485.00
			Total do Dia 06 de Maio de 2024	**28.485,00**	**28.485,00**
			Dia 12 de Maio de 2024		
24	00322	(+) COMPRA DE MERCADORIAS		25.685,00	
	00001	CAIXA	VALOR REF COMPRA DE MERCADORIAS		25.685,00
			Total do Dia 12 de Maio de 2024	**25.685,00**	**25.685,00**
			Dia 20 de Maio de 2024		
25	00367	LIMPEZA, HIGIENE E CAFE		226,60	
	00001	CAIXA	VALOR REF A PAGAMENTOS DE IM POSTOS		226,60
			Total do Dia 20 de Maio de 2024	**226,60**	**226,60**
			Dia 21 de Maio de 2024		
26	00367	LIMPEZA, HIGIENE E CAFE		165,00	
	00001	CAIXA	VALOR REF MATERIAL DE LIMPEZA		165,00
			Total do Dia 21 de Maio de 2024	**165,00**	**165,00**
			Dia 25 de Maio de 2024		
27	00361	HONORARIOS PROFISSIONAIS		203,00	
	00001	CAIXA	VALOR REF A PAGANETOS DE HONORÁRIOS		203,00
			Total do Dia 25 de Maio de 2024	**203,00**	**203,00**
			Total do mês	**54.764,60**	**54.764,60**
			Dia 10 de Junho de 2024		
28	00001	CAIXA		8.676,42	
	00268	VENDA DE MERCADORIA A VISTA	VALOR REF A VENDAS DE MERCADORIAS		8.676,42
			Total do Dia 10 de Junho de 2024	**8.676,42**	**8.676,42**
			Dia 12 de Junho de 2024		
29	00322	(+) COMPRA DE MERCADORIAS		7.700,11	
	00001	CAIXA	VALOR REF COMPRA DE MERCADORIAS		7.700,11
			Total do Dia 12 de Junho de 2024	**7.700,11**	**7.700,11**
			Dia 20 de Junho de 2024		
30	00297	SIMPLES NACIONAL		226,85	
	00001	CAIXA	VALOR REF PAGAMENTO DE IMPOSTO		226,85
			Total do Dia 20 de Junho de 2024	**226,85**	**226,85**
			Dia 21 de Junho de 2024		
31	00367	LIMPEZA, HIGIENE E CAFE		113,65	
	00001	CAIXA	VALOR REF MATERIAL DE LIMPEZA		113,65
			Total do Dia 21 de Junho de 2024	**113,65**	**113,65**
			Dia 25 de Junho de 2024		
32	00361	HONORARIOS PROFISSIONAIS		150,00	
	00001	CAIXA	VALOR REF A PAGAMENTO DE HONORARIOS		150,00
			Total do Dia 25 de Junho de 2024	**150,00**	**150,00**
			Total do mês	**16.867,03**	**16.867,03**
			Transporte do dia 05 de Julho de 2024	**0,00**	**0,00**

ASSINADO DIGITALMENTE POR: 84077611253-FRANCISCA HELEN SOUSA SILVA|00182525244-DIEGO BRIEN DE SOUZA VASCONCELOS

123 - DIEGO BRIEN DE SOUZA VASCONCELOS LTDA

CNPJ: 52.308.073/0001-49

Livro Diário Nº 1

Período: 01/01/2024 até 31/12/2024

BURITICURU-MA
Proc. 203001
Fls. 1
Rub. 11

Data dos Lançamentos N.Lanc.	Cód.Red.	Nome da Conta	Histórico	Débitos	Créditos
			Dia 05 de Julho de 2024		
33	00001	CAIXA		3.838,00	
	00268	VENDA DE MERCADORIA A VISTA	VALOR REF A VENDAS DE MERCADORIAS		3.838,00
			Total do Dia 05 de Julho de 2024	**3.838,00**	**3.838,00**
			Dia 12 de Julho de 2024		
34	00322	(+) COMPRA DE MERCADORIAS		4.605,38	
	00268	VENDA DE MERCADORIA A VISTA	VALOR REF A COMPRA DE MERCADORIAS		4.605,38
			Total do Dia 12 de Julho de 2024	**4.605,38**	**4.605,38**
			Dia 20 de Julho de 2024		
35	00297	SIMPLES NACIONAL		226,85	
	00268	VENDA DE MERCADORIA A VISTA	VALOR REF A PAGAMENTO DE IMPOSTO		226,85
			Total do Dia 20 de Julho de 2024	**226,85**	**226,85**
			Dia 21 de Julho de 2024		
36	00367	LIMPEZA, HIGIENE E CAFE		112,00	
	00268	VENDA DE MERCADORIA A VISTA	VALOR REF COMPRA DE MATERIAL DE LIMPEZA		112,00
			Total do Dia 21 de Julho de 2024	**112,00**	**112,00**
			Dia 25 de Julho de 2024		
37	00361	HONORARIOS PROFISSIONAIS		150,00	
	00268	VENDA DE MERCADORIA A VISTA	VALOR REF A PAGAMENTO DE HONORARIO		150,00
			Total do Dia 25 de Julho de 2024	**150,00**	**150,00**
			Total do mês	**8.932,23**	**8.932,23**
			Dia 09 de Setembro de 2024		
38	00001	CAIXA		35.250,00	
	00268	VENDA DE MERCADORIA A VISTA	VALOR REF A VENDAS DE MERCADORIAS		35.250,00
			Total do Dia 09 de Setembro de 2024	**35.250,00**	**35.250,00**
			Dia 12 de Setembro de 2024		
39	00322	(+) COMPRA DE MERCADORIAS		15.815,73	
	00001	CAIXA	VALOR REF COMPRA DE MERCADORIAS		15.815,73
			Total do Dia 12 de Setembro de 2024	**15.815,73**	**15.815,73**
			Dia 20 de Setembro de 2024		
40	00297	SIMPLES NACIONAL		161,85	
	00001	CAIXA	VALOR REF A PAGAMENTO DE IMPOSTO		161,85
			Total do Dia 20 de Setembro de 2024	**161,85**	**161,85**
			Dia 21 de Setembro de 2024		
41	00367	LIMPEZA, HIGIENE E CAFE		354,00	
	00001	CAIXA	VALOR REF COIM PRA DE MATERIAL DE LIMPEZA		354,00
			Total do Dia 21 de Setembro de 2024	**354,00**	**354,00**
			Dia 25 de Setembro de 2024		
42	00361	HONORARIOS PROFISSIONAIS		150,00	
	00001	CAIXA	VALOR REF A PAGAMENTO DE HONORAIOS		150,00
			Total do Dia 25 de Setembro de 2024	**150,00**	**150,00**
			Total do mês	**51.731,58**	**51.731,58**
			Dia 02 de Outubro de 2024		
43	00004	BANCO A		35.000,00	
	00211	SOCIO A	VALOR REF AO AUMENTO DE CAPITAL SOCIAL		35.000,00
			Total do Dia 02 de Outubro de 2024	**35.000,00**	**35.000,00**
			Total do mês	**35.000,00**	**35.000,00**
			Dia 31 de Dezembro de 2024		
			Transporte do dia 31 de Dezembro de 2024	**0,00**	**0,00**

ASSINADO DIGITALMENTE POR: 84077611253-FRANCISCA HELEN SOUSA SILVA|00182525244-DIEGO BRIEN DE SOUZA VASCONCELOS

Data dos Lançamentos N.	Lanc.	Cód.	Red.	Nome da Conta	Histórico	Débitos	Créditos
44		00042		MERCADORIAS AAA		11.652,00	
		00329		(-) ESTOQUE FINAL DE MERCADORIA	VALOR REF ESTOQUE DE MERCADORIAS		11.652,00
45		00447		PROVISAO P/IRPJ		8.210,09	
		00458		APURACAO RESULTADO DO ANO	VALOR REF PROVISÃO PARA O IRPJ		8.210,09
46		00448		PROVISAO P/CSLL		4.926,05	
		00458		APURACAO RESULTADO DO ANO	VALOR REF PROVISÃO PARA A CSLL		4.926,05
47		00268		VENDA DE MERCADORIA A VISTA		135.723,65	
		00458		APURACAO RESULTADO DO ANO			135.723,65
48		00458		APURACAO RESULTADO DO ANO		1.258,75	
		00297		SIMPLES NACIONAL			1.258,75
49		00458		APURACAO RESULTADO DO ANO		90.407,72	
		00322		(+) COMPRA DE MERCADORIAS			90.407,72
50		00329		(-) ESTOQUE FINAL DE		13.067,00	
		00458		APURACAO RESULTADO DO ANO			13.067,00
51		00458		APURACAO RESULTADO DO ANO		1.103,00	
		00361		HONORARIOS PROFISSIONAIS			1.103,00
52		00458		APURACAO RESULTADO DO ANO		1.287,25	
		00367		LIMPEZA, HIGIENE E CAFE			1.287,25
53		00458		APURACAO RESULTADO DO ANO		8.210,09	
		00447		PROVISAO P/IRPJ			8.210,09
54		00458		APURACAO RESULTADO DO ANO		4.926,05	
		00448		PROVISAO P/CSLL			4.926,05
55		00458		APURACAO RESULTADO DO ANO		45.212,93	
		00251		LUCROS DO EXERCÍCIO			45.212,93
					Total do Dia 31 de Dezembro de 2024	**325.984,58**	**325.984,58**
					Total do mês	**325.984,58**	**325.984,58**
					TOTAL GERAL	**574.964,72**	**574.964,72**

BURITICUPU-MA
Prod. 10/3004 2025
Fls.
Rub.

Responsável:
DIEGO BRIEN DE SOUZA VASCONCELOS
CPF: 001.825.252-44
203 - Diretor

Responsável contábil:
FRANCISCA HELEN SOUSA SILVA
CPF: 840.776.112-53 CRC: PA-020000/O-7
Contador

ASSINADO DIGITALMENTE POR: 84077611253-FRANCISCA HELEN SOUSA SILVA:00182525244-DIEGO BRIEN DE SOUZA VASCONCELOS

123 - DIEGO BRIEN DE SOUZA VASCONCELOS LTDA

CNPJ: 52.308.073/0001-49

Balanço Patrimonial

Período: 01/01/2024 a 31/12/2024

Centro de Custo: Todos - Unidade Negócio: Todas - Filial: Todas

Número	Cód.Red.	Nome da Conta	Saldo Anterior	Débitos	Créditos	Saldo Atual
1		**ATIVO**	**24.253,00 D**	**168.143,42**	**87.394,49**	**105.001,93 D**
1.1		**ATIVO CIRCULANTE**	**16.253,00 D**	**168.143,42**	**87.394,49**	**97.001,93 D**
1.1.1		**ATIVO CIRCULANTE**	**16.253,00 D**	**168.143,42**	**87.394,49**	**97.001,93 D**
1.1.1.1		**DISPONIVEL**	**14.838,00 D**	**156.491,42**	**87.394,49**	**83.934,93 D**
1.1.1.1.01		**CAIXA GERAL**	**9.138,00 D**	**121.491,42**	**87.394,49**	**43.234,93 D**
1.1.1.1.01.0001	00001	CAIXA	9.138,00 D	121.491,42	87.394,49	43.234,93 D
1.1.1.1.02		**BANCOS CONTA CORRENTE**	**5.700,00 D**	**35.000,00**	**0,00**	**40.700,00 D**
1.1.1.1.02.0001	00004	BANCO A	5.700,00 D	35.000,00	0,00	40.700,00 D
.1.1.7		**ESTOQUES**	**1.415,00 D**	**11.652,00**	**0,00**	**13.067,00 D**
1.1.1.7.02		**ESTOQUE DE MERCADORIAS P/REVENDA**	**1.415,00 D**	**11.652,00**	**0,00**	**13.067,00 D**
1.1.1.7.02.0001	00042	MERCADORIAS AAA	1.415,00 D	11.652,00	0,00	13.067,00 D
1.3		**ATIVO NAO CIRCULANTE**	**8.000,00 D**	**0,00**	**0,00**	**8.000,00 D**
1.3.1		**REALIZAVEL A LONGO PRAZO**	**8.000,00 D**	**0,00**	**0,00**	**8.000,00 D**
1.3.1.1		**REALIZAVEL A LONGO PRAZO**	**8.000,00 D**	**0,00**	**0,00**	**8.000,00 D**
1.3.1.1.02		**APLIC FINANCEIRAS DE L/PRAZO**	**8.000,00 D**	**0,00**	**0,00**	**8.000,00 D**
1.3.1.1.02.0001	00058	BANCO A - C/APLIC L/P	8.000,00 D	0,00	0,00	8.000,00 D

BURITICUPU-MA
Proc. 10 2025
Fls.
Rub.

TUCURUI / PA, 31 de Dezembro de 2024

Responsável:
DIEGO BRIEN DE SOUZA VASCONCELOS
CPF: 001.825.252-44
203 - Diretor

Responsável contábil:
FRANCISCA HELEN SOUSA SILVA
CPF: 840.776.112-53 CRC: PA-020000/O-7
Contador

ASSINADO DIGITALMENTE POR: 84077611253-FRANCISCA HELEN SOUSA SILVA|00182525244-DIEGO BRIEN DE SOUZA VASCONCELOS

123 - DIEGO BRIEN DE SOUZA VASCONCELOS LTDA

CNPJ: 52.308.073/0001-49

Balanço Patrimonial

Período: 01/01/2024 a 31/12/2024

Centro de Custo: Todos - Unidade Negócio: Todas - Filial: Todas

Número	Cód.Red.	Nome da Conta	Saldo Anterior	Débitos	Créditos	Saldo Atual
2		**PASSIVO**	**24.789,00 C**	**0,00**	**80.212,93**	**105.001,93 C**
2.1		**PASSIVO CIRCULANTE**	**268,00 C**	**0,00**	**0,00**	**268,00 C**
2.1.3		**OBRIGACOES TRIBUTARIAS**	**268,00 C**	**0,00**	**0,00**	**268,00 C**
2.1.3.1		**IMPOSTOS, TAXAS E CONTRIB A PAGAR**	**268,00 C**	**0,00**	**0,00**	**268,00 C**
2.1.3.1.01		**IMPOSTOS A PAGAR OU A RECOLHER**	**268,00 C**	**0,00**	**0,00**	**268,00 C**
2.1.3.1.01.0006	00152	SIMPLES NACIONAL A PAGAR	268,00 C	0,00	0,00	268,00 C
2.5		**PATRIMONIO LIQUIDO**	**24.521,00 C**	**0,00**	**80.212,93**	**104.733,93 C**
2.5.1		**CAPITAL SOCIAL INTEGRALIZADO**	**15.000,00 C**	**0,00**	**35.000,00**	**50.000,00 C**
2.5.1.1		**CAPITAL SOCIAL INTEGRALIZADO**	**15.000,00 C**	**0,00**	**35.000,00**	**50.000,00 C**
2.5.1.1.01		**CAPITAL SOCIAL SUBSCR / RESID. NO PAIS**	**15.000,00 C**	**0,00**	**35.000,00**	**50.000,00 C**
2.5.1.1.01.0001	00211	SOCIO A	15.000,00 C	0,00	35.000,00	50.000,00 C
2.5.9		**LUCROS OU PREJUIZOS ACUMULADOS**	**9.521,00 C**	**0,00**	**45.212,93**	**54.733,93 C**
2.5.9.1		**LUCROS OU PREJUIZOS ACUMULADOS**	**9.521,00 C**	**0,00**	**45.212,93**	**54.733,93 C**
2.5.9.1.01		**LUCROS DO EXERCICIO EM CURSO**	**9.521,00 C**	**0,00**	**45.212,93**	**54.733,93 C**
2.5.9.1.01.0001	00251	LUCROS DO EXERCÍCIO	9.521,00 C	0,00	45.212,93	54.733,93 C

TUCURUI / PA, 31 de Dezembro de 2024

BURITICUPU-MA
Proc. [illegible] 2025
Fls.
Rub.

Responsável:
DIEGO BRIEN DE SOUZA VASCONCELOS
CPF: 001.825.252-44
203 - Diretor

Responsável contábil:
FRANCISCA HELEN SOUSA SILVA
CPF: 840.776.112-53 CRC: PA-020000/O-7
Contador

ASSINADO DIGITALMENTE POR: 84077611253-FRANCISCA HELEN SOUSA SILVA|00182525244-DIEGO BRIEN DE SOUZA VASCONCELOS

123 - DIEGO BRIEN DE SOUZA VASCONCELOS LTDA

CNPJ: 52.308.073/0001-49

DRE - DEMONSTRAÇÃO DO RESULTADO DO EXERCÍCIO

Periodo 01/01/2024 a 31/12/2024

Estrutura	Item	2024
1	**RECEITA OPERACIONAL BRUTA**	**135.723,65 C**
1.10	VENDA DE MERCADORIAS	135.723,65 C
2	**(-) DEDUÇÕES DA RECEITA BRUTA**	**1.258,75 D**
2.10	IMPOSTO S/ VENDAS E SERVIÇOS	1.258,75 D
3	**(=) RECEITA LÍQUIDA**	**134.464,90 C**
4	**CUSTO DAS VENDAS**	**77.340,72 D**
4.5	CUSTO DOS PRODUTOS VENDIDOS	
4.10	CUSTO DAS MERCADORIAS VENDIDAS	77.340,72 D
5	**(=) LUCRO BRUTO**	**57.124,18 C**
6	**DESPESAS OPERAC E OUTRAS RECEITAS**	**2.390,25 D**
6.10	DESPESAS ADMINISTRATIVAS	2.390,25 D
8	**(=) LUCRO OU PREJ LIQ. OPERACIONAL**	**54.733,93 C**
11	**(=) RESULTADO DO EXERCÍCIO ANTES DO IR**	**54.733,93 C**
12	**(-) PROV P/ O IR E CSLL**	**13.136,14 D**
14	**(=) LUCRO OU PREJ DO EXERCICÍO**	**41.597,79 C**

BURITICUPU/MA
Proc. 2025
Fls.
Rub.

TUCURUI / PA, 31 de Dezembro de 2024

Responsável:
DIEGO BRIEN DE SOUZA VASCONCELOS
CPF: 001.825.252-44
203 - Diretor

Responsável contábil:
FRANCISCA HELEN SOUSA SILVA
CPF: 840.776.112-53 CRC: PA-020000/O-7
Contador

ASSINADO DIGITALMENTE POR: 84077611253-FRANCISCA HELEN SOUSA SILVA|00182525244-DIEGO BRIEN DE SOUZA VASCONCELOS

Livro Diário Nro.: 000001

BURITICUPU-MA
Prod. 2025
Fls.
Rub.

Termo de Encerramento

Contém o presente Livro Mercantil de 000009 nove folhas numeradas Automaticamente por Processamento de Dados de 000001(um(a)) a 000009 nove que serviu de Livro Diário Geral Nro. 000001 da empresa abaixo qualificada, para Lançamentos no período de 01/01/2024 a 31/12/2024 e data fim do Exercicio Social é 31/12/2024 .:

Razão Social: DIEGO BRIEN DE SOUZA VASCONCELOS LTDA

Endereço: Outros PSG SÃO JORGE, 40

Bairro: JAQUEIRA

Cidade / UF: TUCURUI / PA

Cep: 68458285

CNPJ: 52.308.073/0001-49

Inscr.Estadual: 159183464

Registro Junta Comercial: 15202285467

Data Registro: 02/10/2024

TUCURUI / PA, 31 de Dezembro de 2024

DIEGO BRIEN DE SOUZA VASCONCELOS
203 - Diretor - CPF: 001.825.252-44

FRANCISCA HELEN SOUSA SILVA
Contador - CRC: PA - 020000/O-7
CPF: 840.776.112-53

ASSINADO DIGITALMENTE POR: 84077611253-FRANCISCA HELEN SOUSA SILVA|00182525244-DIEGO BRIEN DE SOUZA VASCONCELOS

TERMO DE ENCERRAMENTO

DIARIO

N° de Ordem 2

Contém este livro 11 folhas numeradas eletronicamente do número 1 a 11 e servirá de Diario n° 2, referente ao período compreendido entre 01/01/2024 a 31/12/2024 sendo a data de Encerramento do Exercício Social dia 31/12/2024 e obtidas através de processamento eletrônico com os lançamentos das operações próprias do estabelecimento abaixo

BURITICUPU-MA
Proc. 180300 2025
Fls. 1451
Rub.

Nome: DIEGO BRIEN DE SOUZA VASCONCELOS LTDA

Endereço: PSG SAO JORGE, 40 - ANEXO HOTEL FORTALEZA

Bairro: JAQUEIRA

C.E.P.: 68458285

Cidade.: TUCURUÍ / PA

Registrada na JUCEPA sob n° 15202285467 e arquivado em 25/09/2023.
Inscrição Estadual n° 159183464 e C.N.P.J. n° 52308073000149

TUCURUÍ/PA, 14 de Fevereiro de 2025

FRANCISCA HELEN SOUSA SILVA
CONTADOR
C.P.F.:84077611253
R.G.:4434267 PC/PA
C.R.C.:020000/O-7 PA

DIEGO BRIEN DE SOUZA VASCONCELOS
SOCIO ADMINISTRADOR
C.P.F.:00182525244
R.G.:5986594 PCPA

ASSINADO DIGITALMENTE POR: 84077611253-FRANCISCA HELEN SOUSA SILVA|00182525244-DIEGO BRIEN DE SOUZA VASCONCELOS

Governo do Estado do Pará
Secretaria de Micro e Pequena Empresa, Trabalho e Qualificação
Junta Comercial do Estado do Pará - JUCEPA

Termo de Autenticação

Declaro a exatidão dos Termos de Abertura e Encerramento do livro digital de características abaixo, por mim examinado e conferido.

BURITICUPU-MA
Proc. 120301 2025
Fls. 1453
Rub.

Nome Empresarial:	**DIEGO BRIEN DE SOUZA VASCONCELOS LTDA**
Natureza Jurídica:	**2062**
NIRE:	**15202285467**
CNPJ:	**52.308.073/0001-49**
Protocolo:	**259711918**
Tipo de Livro:	**Diario**
Número de Ordem:	**2**
Início da Escrituração:	**01/01/2024**
Término da	**31/12/2024**
Data da Autenticação:	**17/02/2025 16:02:00**
N. da Autenticação:	**259711918**
Hash do Requerimento:	
Hash do Livro:	**acff69611b568fb040e76ead52dd793d07137922ce723c0591a33f87ab8d6215**

Belém do Pará - PA, 17/02/2025 16:02:00

KARLA DA COSTA DIAS
Secretário Geral

Assinantes do Livro Digital:

Nome:	**DIEGO BRIEN DE SOUZA VASCONCELOS**	
CPF:	**001.825.252-44**	
Assinado em:	**17/02/2025 16:02:00**	**SOCIO ADMINISTRADOR**

Nome:	**FRANCISCA HELEN SOUSA SILVA**	
CPF:	**840.776.112-53**	
Assinado em:	**17/02/2025 16:02:00**	**CONTADOR**

BURITICURUMA
Proc. 1203001 2025
Fls. 1459
Rub.

GOVERNO DO ESTADO DO PARÁ

Junta Comercial do Estado do Pará
Certifico o Registro em 17/02/2025
Arquivamento 259980552 Protocolo 259711918 de 14/02/2025
Nome da empresa DIEGO BRIEN DE SOUZA VASCONCELOS LTDA
NIRE 15202285467
Este documento pode ser verificado em
http://regin.jucepa.pa.gov.br/AUTENTICACAODOCUMENTOS/AUTENTICACAO.aspx
Chancela 188734723725
Esta cópia foi autenticada digitalmente e assinada em 18/02/2025
por KARLA DA COSTA DIAS - 66464587234 - Secretário Geral

GOVERNO DO PARÁ
www.pa.gov.br

NIRE: **15202285467**
CNPJ: **52.308.073/0001-49**
Protocolo: **259711918**
Arquivamento: **17/02/2025 16:02:00**
Nome Empresarial: **DIEGO BRIEN DE SOUZA VASCONCELOS LTDA**

Código de Autenticidade: -1

Para validar o documento impresso acesso:
http://regin.jucepa.pa.gov.br/AUTENTICACAODOCUMENTOS/AUTENTICACAO.aspx e informe o código de

Estado do Paraná

MUNICÍPIO DE SÃO MIGUEL DO IGUAÇU

SECRETARIA MUNICIPAL DE CULTURA, ESPORTES, LAZER E TURISMO

Departamento de Cultura

BURITICUPU-MA
Proc. 1203001 2025
Fls. 1455
Rub. 11

ATESTADO DE CAPACIDADE TÉCNICA

Atestamos para os devidos fins que a empresa DIEGO BRIEN DE SOUZA VASCONCELOS LTDA, inscrita no CNPJ n.º 52.308.073/0001-49, com sede na Passagem São Jorge, 40, Bairro Jaqueira, CEP: 68.458-285, Tucuruí - Pará, prestou seus serviços ao Município de São Miguel do Iguaçu entregando o material abaixo relacionado conforme Pregão Eletrônico nº.02/2025, sendo cumpridora dos prazos e termos firmados na contratação, não havendo contra a mesma, nenhum registro que a desabone.

ITEM	DESCRIÇÃO	Unidade	QTD	VLR. UNITÁRIO	VLR. TOTAL
48097	CATMAT 605697: Argolas plásticas 100mm transparentes para artesanato.	UNIDADE	200.0	1,1100	222,00
57334	CATMAT 605697: Argolas plásticas 75mm transparentes para artesanato.	UNIDADE	200.0	0,7900	158,00
38307	CATMAT 605697: Argolas plásticas 26mm transparentes para artesanato.	UNIDADE	200.0	0,4700	94,00
46833	CATMAT 319587: Cola branca extra adesiva à base de PVA.	UNIDADE	30.0	8,5900	257,70
49812	CATMAT 244515: LINHA GLACERIZADA 100% ALGODÃO, NÚMERO 40, NAS CORES BRANCO E PRETO, ROLO COM 150M.	ROLO	50.0	5,9400	297,00
55488	CATMAT 284808: Bastão grosso de cola quente 11mm, incolor, em silicone, 30cm de comprimento.	UNIDADE	200.0	1,9800	396,00
50454	CATMAT 47783: MIÇANGA DE VIDRO, TAMANHO 4/0, MIOLO, NAS CORES LEITOSAS E TRANSPARENTES, CORES VARIADAS (20 CORES DIFERENTES), PACOTES DE 100G.	PACOTE	100.0	17,8200	1.782,00
52814	CATMAT 47783: MIÇANGA DE VIDRO, TAMANHO 6/0, MIOLO, NAS CORES LEITOSAS E TRANSPARENTES, CORES VARIADAS (20 CORES DIFERENTES), PACOTES DE 100G.	PACOTE	100.0	17,8200	1.782,00
56702	CATMAT 47783: MIÇANGA DE VIDRO, TAMANHO 8/0, MIOLO, NAS CORES LEITOSAS E TRANSPARENTES, CORES VARIADAS (20 CORES DIFERENTES), PACOTES DE 100G.	PACOTE	100.0	17,8200	1.782,00
47528	CATMAT 47783: MIÇANGA DE VIDRO, TAMANHO 10/0, MIOLO, NAS CORES LEITOSAS E TRANSPARENTES, CORES VARIADAS (20 CORES DIFERENTES), PACOTES DE 100G.	PACOTE	50.0	17,8200	891,00

50104	CATMAT 47783: MIÇANGA DE VIDRO, TAMANHO 12/0, MIOLO, NAS CORES LEITOSAS E TRANSPARENTES,	PACOTE	50.0	17,8200	891,00
50104	CORES VARIADAS (20 CORES DIFERENTES), PACOTES DE 100G.	PACOTE	50.0	17,8200	891,00
57243	CATMAT 611004: Fio de nylon/linha de pesca transparente 0,30mm, rolo com 100 metros.	UNIDADE	50.0	4,9500	247,50
40681	CATMAT 462546: CANETA ESFEROGRÁFICA, ESCRITA AZUL, PONTA MÉDIA 1.0 MM COM ESFERA DE TUNGSTÊNIO, COM CORPO ÚNICO EM ACRÍLICO TRANSPARENTE HEXAGONAL, TAMPA VENTILADA NA COR DA TINTA.	UNIDADE	300.0	1,4800	444,00
				Total Liq. Empenho:	9.244,20

BURITICURU-MA
Proc. 1203001 2025
Fls. 1456
Rub.

São Miguel do Iguaçu, 25 de março de 2025.

Marlei Scussel Farias

MARLEI SCUSSEL FARIAS

Diretora Municipal de Cultura

Decreto 225/2025

DEPARTAMENTO DE CULTURA · DEPARTAMENTO DE CULTURA · 1951 SÃO MIGUEL DO IGUAÇU 1961

GOVERNO DE PARAISO
O DESENVOLVIMENTO É AGORA
Secretaria Municipal de EDUCAÇÃO E JUVENTUDE

ATESTADO DE CAPACIDADE TÉCNICA

Contratante:

ASSOCIAÇÃO DE APOIO DO CMEI SONHO DE CRIANÇA ARCO – ÍRIS
Endereço: AVENIDA ARARAQUARA S/N QDAM 26 LOTE 01 JARDIM PAULISTA
CNPJ:10.845.015/0001-04

BURITICUPU-MA
Proc. 120501 2025
Fls. 1 1 1 1 1 1 1 1
Rub.

Contratada:

DBimports
Endereço: Passagem São jorge, nº 40, Jaqueira
CNPJ: **52.308.073/0001-49**
Atestamos para os devidos fins que a empresa (DBIMPORTS) descrita, forneceu o(s) material (is) abaixo discriminado(s), atendendo a todos os requisitos técnicos qualitativos e quantitativos exigidos por esta contratante.
Serviços prestados e/ou materiais fornecidos:

BALÕES DE DIVERSAS CORES E TAMANHO

- Balão Liso Nº 9, pacote com 50 unidades na azul-claro (bebê) – 1 unidade
- Balão Liso Nº 9, pacote com 50 unidades na cor rosa claro(bebê) – 1 unidade
- Balão Liso Nº 9, pacote com 50 unidades na verde-escuro – 1 unidade
- Balão Liso Nº 9, pacote com 50 unidades na cor amarelo – 1 unidade
- Balão Liso Nº 9, pacote com 50 unidades na cor laranja – 1 unidade
- Balão Liso Nº 5, pacote com 50 unidades na cor azul-claro(bebê) – 2 unidades
- Balão Liso Nº 5, pacote com 50 unidades na cor rosa claro(bebê) – 2 unidades
- Balão Liso Nº 5, pacote com 50 unidades na cor verde-escuro – 2 unidades
- Balão Liso Nº 5, pacote com 50 unidades cor azul-escuro – 2 unidades
- Balão Liso Nº 5, pacote com 50 unidades na cor vermelho – 2 unidades
- Balão Liso Nº 5, pacote com 50 unidades na cor amarelo – 2 unidades
- Balão Liso Nº 5, pacote com 50 unidades na cor laranja – 2 unidades
- Balão Liso Nº 5, pacote com 50 unidades na cor preto – 2 unidades
- Balão Liso Nº 16, pacote com 50 unidades na cor branco – 2 unidades
- Balão Liso Nº 16, pacote com 50 unidades na cor azul– 2 unidades
- Balão Liso Nº 16, pacote com 50 unidades na cor vermelho– 2 unidades
- Balão Liso Nº 16, pacote com 50 unidades na cor rosa – 2 unidades

CORDAS E BARBANTES

- Barbante Sisal 4x8 de espessura 3 mm comprimento 300 m – 1 unidade
- Corda de Poliamida de 12 mm Nº 18 – rolo com 50 m – 1 unidade

Por ser verdade, firmamos o presente.

PARAISO DO TOCANTINS. /TO, 17 de Junho de 2024

Assinatura do Representante Legal da Empresa Contratante ou responsável

Mariene Barros de Castro
Presidente da Associação
Mariene Barros de Castro
Presidente
Assoc. de Ap. e Creche Mun. Arco-íris

UNIVERSIDADE DA INTEGRAÇÃO INTERNACIONAL DA LUSOFONIA AFRO-BRASILEIRA
Avenida da Abolição, 3, Campus da Liberdade - Bairro Centro, Redenção/CE, CEP 62790-000
Telefone: - http://www.unilab.edu.br/

ATESTADO DE CAPACIDADE TÉCNICA

BURITICUPU-MA
Proc. 1402001 2025
Fls. 1458
Rub.

Processo nº 23282.004546/2024-00

Interessado: INSTITUTO DE DESENVOLVIMENTO RURAL, Coordenação do Curso de Engenharia de Alimentos, SERVIÇO ACADÊMICO - IDR

Contratante: UNIVERSIDADE DA INTEGRAÇÃO INTERNACIONAL DA LUSOFONIA AFRO-BRASILEIRA
Endereço: Avenida da Abolição, 3, Campus da Liberdade - Bairro Centro, Redenção/CE, CEP 62790-000
CNPJ: 12.397.930/0001-00
Contratada: DBimports
Endereço: Passagem São jorge, no 40, Jaqueira
CNPJ: 52.308.073/0001-49

Atestamos para os devidos fins que a empresa DBimports, acima descrita, prestou o(s) serviço(s) e ou/ forneceu o(s) material (is) abaixo discriminado(s), atendendo a todos os requisitos técnicos qualitativos e quantitativos exigidos por esta contratante.

Serviços prestados e/ou materiais fornecidos: Fornecimento de 15 unidades de pegadores longo do tipo pinça com trava e 10 unidades de colheres de polietileno branco (45cm).

Por ser verdade, firmamos o presente.

Redenção, 15 de Maio de 2024

Marina Cabral Rebouças
Gestora do Contrato

Documento assinado eletronicamente por **MARINA CABRAL REBOUÇAS, PROFESSOR DO MAGISTÉRIO SUPERIOR**, em 15/05/2024, às 14:07, conforme horário oficial de Brasília, com fundamento no art. 6º, § 1º, do Decreto nº 8.539, de 8 de outubro de 2015.

A autenticidade deste documento pode ser conferida no site https://sei.unilab.edu.br/sei/controlador_externo.php?acao=documento_conferir&id_orgao_acesso_externo=0, informando o código verificador **0926900** e o código CRC **68BDBF27**.

Referência: Processo nº 23282.004546/2024-00 SEI nº 0926900

Câmara Municipal de Timóteo

BURITICUPU-MA
Proc. 203001 2025
Fls. 1454
Rub.

ATESTADO DE CAPACIDADE TÉCNICA

Atestamos, a pedido da interessada e para fins de prova, aptidão de desempenho e atestado de execução, que a empresa **DIEGO BRIEN DE SOUZA VASCONCELOS**, inscrita no CNPJ sob o nº 52.308.073/0001-49, estabelecida na Rua PSG São Jorge, 40, Jaqueira, na cidade de Tucurui, Estado do Pará, CEP 68.458-285, prestou serviços de fornecimento de Smartphones para Câmara Municipal de Timóteo, Poder Legislativo Municipal, com sede na avenida Acesita, nº 3210, no bairro São José, em Timóteo/MG, inscrita no CNPJ nº 17.112.673/0001-36, referente ao Contrato nº 003/2024, PROCESSO Nº 003/2024, DISPENSA ELETRÔNICA Nº 002/2024, vigência de 05/04/2024 a 31/12/2024.

Registramos, ainda, que a prestação do serviço citado acima, foi executada pela empresa cumprido fielmente com suas obrigações, nada constando que a desabone técnica e comercialmente, até a presente data.

Timóteo, 07 de junho de 2024.

ASSINADO DIGITALMENTE
CAMARA MUNICIPAL DE TIMOTEO
A conformidade com a assinatura pode ser verificada em http://serpro.gov.br/assinador-digital
SERPRO

William Simplício Gomes Cornélio
Gerente de Suprimentos
Câmara Municipal de Timóteo

Secretaría da Micro e Pequena Empresa
Secretaría de Racionalização e Simplificação
Departamento de Registro Empresarial e Integração

BURITIGUPU-MA
Proc. 10308 2025
Fls. 11
Rub.

CERTIDÃO SIMPLIFICADA DIGITAL

Certificamos que as informações abaixo constam dos documentos arquivados nesta Junta Comercial e são vigentes na data de sua expedição.

EMPRESA			
Nome Empresarial	DIEGO BRIEN DE SOUZA VASCONCELOS LTDA		
Natureza Jurídica:	SOCIEDADE EMPRESÁRIA LIMITADA		
NIRE(sede)	CNPJ	Arquivamento do ato Constituitivo	Inicio da atividade
15202285467	52.308.073/0001-49	25/09/2023	25/09/2023
Endereco: PSG SAO JORGE, 40 ANEXO HOTEL FORTALEZA, JAQUEIRA, TUCURUÍ, PA - CEP: 68458285			

OBJETO SOCIAL
OMERCIO VAREJISTA ESPECIALIZADO DE EQUIPAMENTOS E SUPRIMENTOS DE INFORMATICA COMERCIANTE INDEPENDENTE DE EQUIPAMENTOS E SUPRIMENTOS DE INFORMATICA. COMERCIO VAREJISTA DE ARTIGOS DE ARMARINHO COMERCIANTE INDEPENDENTE DE ARTIGOS DE ARMARINHO. COMERCIO VAREJISTA DE ARTIGOS DO VESTUARIO E ACESSORIOS COMERCIANTE INDEPENDENTE DE ARTIGOS DO VESTUARIO E ACESSORIOS. COMERCIO VAREJISTA DE ARTIGOS ESPORTIVOS COMERCIANTE INDEPENDENTE DE ARTIGOS ESPORTIVOS. COMERCIO VAREJISTA DE BRINQUEDOS E ARTIGOS RECREATIVOS COMERCIANTE INDEPENDENTE DE BRINQUEDOS E ARTIGOS RECREATIVOS. COMERCIO VAREJISTA ESPECIALIZADO DE ELETRODOMESTICOS E EQUIPAMENTOS DE AUDIO E VIDEO COMERCIANTE INDEPENDENTE DE ELETRODO COMERCIO VAREJISTA DE ARTIGOS EM JOALHERIA COMERCIO ATACADISTA DE JOIAS, RELOGIOS E BIJUTERIAS COMERCIO VAREJISTA DE MATERIAIS DE CONSTRUCAO EM GERAL COMERCIO VAREJISTA DE CALCADOS COMERCIO ATACADISTA DE INSTRUMENTOS E MATERIAIS PARA USO MEDICO, CIRURGICO, HOSPITALAR E DE LABORATORIOS

CAPITAL SOCIAL	PORTE	PRAZO DE DURACÃO
R$ 50.000,00 CINQUENTA MIL REAIS R$ Capital integralizado: 50.000,00 CINQUENTA MIL REAIS	Microempresa	XXXXXX

QUADRO SOCIOS E ADMINISTRADORES			
Nome/CPF	Participação R$	Cond./Administrador	Término do mandato
DIEGO BRIEN DE SOUZA VASCONCELOS 001.825.252-44	0,00	ADMINISTRADOR	XX/XX/XXXX
DIEGO BRIEN DE SOUZA VASCONCELOS 001.825.252-44	50.000,00	SOCIO	XX/XX/XXXX

ÚLTIMO ARQUIVAMENTO		SITUAÇÃO	STATUS
Data	Número	REGISTRO ATIVO	TRANSFORMADA
27/02/2025	20001009730		
Ato: 223 - BALANÇO Evento: 223 - BALANCO			

FILIAL(AIS) NESTA UNIDADE DA FEDERAÇÃO OU FORA DELA
NIRE: XXXXXX CNPJ: XXXXXX Endereço: XXXXXX

259406767

A AUTENTICIDADE DESSE DOCUMENTO PODE SER VERIFICADA EM http://regin.jucepa.pa.gov.br/autenticacaodocumentos/autenticacao.aspx
CONTROLE: 2666766683709 CPF SOLICITANTE: 001.825.252-44 NIRE: 15202285467 EMITIDA: 04/04/2025 PROTOCOLO: 259406767

Secretaría da Micro e Pequena Empresa
Secretaría de Racionalização e Simplificação
Departamento de Registro Empresarial e Integração

BURITICUPU-MA
Proc. 130300/1 2025
Fls. 1461
Rub.

CERTIDÃO SIMPLIFICADA DIGITAL

Certificamos que as informações abaixo constam dos documentos arquivados nesta Junta Comercial e são vigentes na data de sua expedição.

EMPRESA			
Nome Empresarial: DIEGO BRIEN DE SOUZA VASCONCELOS LTDA			
Natureza Jurídica: SOCIEDADE EMPRESÁRIA LIMITADA			
NIRE(sede) 15202285467	CNPJ 52.308.073/0001-49	Arquivamento do ato Constituitivo 25/09/2023	Inicio da atividade 25/09/2023
Endereco: PSG SAO JORGE, 40 ANEXO HOTEL FORTALEZA, JAQUEIRA, TUCURUÍ, PA - CEP: 68458285			

Observação

A aceitação desta certidão está condicionada à verificação de sua autenticidade na internet regin.jucepa.pa.gov.br/regin.pa/telavalidadocs.aspx Código de Controle e Protocolo encontram-se no rodapé deste documento. Certidão emitida com base na IN DREI Nº 20, de 05 de dezembro de 2013.

BELEM - PA, 4 de Abril de 2025

Karla da C. Dias

KARLA DA COSTA DIAS
Secretária Geral

259406767

A AUTENTICIDADE DESSE DOCUMENTO PODE SER VERIFICADA EM http://regin.jucepa.pa.gov.br/autenticacaodocumentos/autenticacao.aspx
CONTROLE: 2666766683709 CPF SOLICITANTE: 001.825.252-44 NIRE: 15202285467 EMITIDA: 04/04/2025 PROTOCOLO: 259406767

SIMPLES NACIONAL

Declaração Anual do SIMEI

Recibo de Entrega da Declaração Retificadora

Período abrangido pela Declaração: 01/09/2023 a 31/12/2023

BURITICUPU-MA
Proc. 120301/2025
Fls. 1162
Rub.

1. Informações do Contribuinte

Nome Empresarial	CNPJ
52.308.073 DIEGO BRIEN DE SOUZA VASCONCELOS	52.308.073/0001-49
Data da Abertura	Data de Opção pelo SIMEI
25/09/2023	25/09/2023

2. Resumo da Declaração

PA	Benefício INSS	INSS	ICMS	ISS	Valor apurado	Valor Pago
09/2023	Não	66,00	1,00	5,00	72,00	72,00
10/2023	Não	66,00	1,00	5,00	72,00	72,00
11/2023	Não	66,00	1,00	5,00	72,00	72,00
12/2023	Não	66,00	1,00	5,00	72,00	72,00

3. Informações Socioeconômicas e Fiscais

Valor da receita bruta total de comércio, indústria, transportes intermunicipais e interestaduais e fornecimento de refeições	R$ 9.521,00
Valor da receita bruta total dos serviços prestados de qualquer natureza, exceto transportes intermunicipais e interestaduais	R$ 0,00
Receita Bruta Total	R$ 9.521,00
Possuiu empregado durante o período abrangido pela Declaração? Não	

4. Informações da Recepção da Declaração

Data e Horário da Transmissão da Declaração
26/09/2024 14:33:29
Número do Recibo
02072427000612893
Autenticação
52129.30838.80077.73579

GOVERNO DO ESTADO DO PARÁ
PREFEITURA MUNICIPAL DE TUCURUÍ
SECRETARIA MUNICIPAL DE SAÚDE PÚBLICA
COORDENAÇÃO DE VIGILÂNCIA SANITÁRIA DE TUCURUÍ

DISPENSA DE LICENCIAMENTO SANITÁRIO

Nº DO PROCESSO 0298/2025 — Nº DA DISPENSA DL 0298/2025-E

IDENTIFICAÇÃO DO SOLICITANTE

RAZÃO SOCIAL: DIEGO BRIEN DE SOUZA VASCONCELOS LTDA	CNPJ: 52.508.073/0001-49
NOME DO ESTABELECIMENTO: DIEGO BRIEN DE SOUZA VASCONCELOS	
LOGRADOURO: PASSAGEM SÃO JORGE	Nº: 40
BAIRRO: JAQUEIRA	MUNICIPIO: TUCURUÍ - PA

IDENTIFICAÇÃO DO REPRESENTANTE LEGAL/ RESPONSAVEL

NOME: DIEGO BRIEN DE SOUZA VASCONCELOS

OBSERVAÇÃO: COMÉRCIO VAREJISTA ESPECIALIZADO DE EQUIPAMENTOS E SUPRIMENTOS DE INFORMÁTICA

O QUAL SE COMPROMETE A OBSERVAR AS BOAS PRÁTICAS DE FABRICAÇÃO E/OU SERVIÇOS E CUMPRIR NORMAS LEGAIS REGULAMENTARES DESTINADAS À PROMOÇÃO, RECUPERAÇÃO E DEFESA DA SAÚDE, REFERENTE AS ATIVIDADES EXERCIDAS.

O NÃO CUMPRIMENTO DE TAIS EXIGÊNCIAS, IMPLICARÁ NA IMPOSIÇÃO DE PENALIDADES PREVISTAS NA LEGISLAÇÃO EM VIGO, RESULTANDO INCLUSIVE NO CANCELAMENTO DA LICENÇA E/OU DISPENSA

TUCURUÍ - PA, 01 DE ABRIL DE 2025.

Vitória da S. Moura Bonieck
Médica Veterinária
CRMV/PA 04233/PA
Matrícula 03798
COORDENADORA DA VISA

COORDENADOR DA VISA

VALIDADE: 31 / MARÇO / 2026

AFIXAR EM LOCAL VISÍVEL AO PÚBLICO

BURITI URBANISMA
Proc. 2025
Fls.
Rub.

PREFEITURA DE TUCURUÍ
Trabalho, Paz e Progresso

PREFEITURA MUNICIPAL DE TUCURUÍ - PARÁ

ALVARÁ DE LICENÇA E FUNCIONAMENTO 2025

INSCRIÇÃO MUNICIPAL	DATA DE VALIDADE
0038420	31/12/2025
DATA DE EXPEDIÇÃO	INSCRIÇÃO ESTADUAL
09/01/2025	Não informado

BURITICUPU-MA
Proc. 1083001 2025
Fls. 1960
Rub.

NOME OU RAZÃO SOCIAL
DIEGO BRIEN DE SOUZA VASCONCELOS LTDA

NOME FANTASIA	CPF/CNPJ	NATUREZA JURÍDICA
**********	52.308.073/0001-49	Sociedade Limitada (LTDA)

ENDEREÇO / COMPLEMENTO	BAIRRO
PASSAGEM SÃO JORGE, 40, ANEXO HOTEL FORTALEZA	JAQUEIRA

HOR. FUNCIONAMENTO NORMAL	HOR. FUNCIONAMENTO ESPECIAL
---	---

ATIVIDADES

47.51-2-01 - COMÉRCIO VAREJISTA ESPECIALIZADO DE EQUIPAMENTOS E SUPRIMENTOS DE INFORMÁTICA
47.42-3-00 - COMÉRCIO VAREJISTA DE MATERIAL ELÉTRICO
45.30-7-03 - COMÉRCIO A VAREJO DE PEÇAS E ACESSÓRIOS NOVOS PARA VEÍCULOS AUTOMOTORES
47.72-5-00 - COMÉRCIO VAREJISTA DE COSMÉTICOS, PRODUTOS DE PERFUMARIA E DE HIGIENE PESSOAL
18.22-9-01 - Serviços de encadernação e plastificação
47.56-3-00 - COMÉRCIO VAREJISTA ESPECIALIZADO DE INSTRUMENTOS MUSICAIS E ACESSÓRIOS
47.81-4-00 - COMÉRCIO VAREJISTA DE ARTIGOS DO VESTUÁRIO E ACESSÓRIOS
47.55-5-02 - COMERCIO VAREJISTA DE ARTIGOS DE ARMARINHO
47.54-7-01 - COMÉRCIO VAREJISTA DE MÓVEIS
47.63-6-02 - COMÉRCIO VAREJISTA DE ARTIGOS ESPORTIVOS
47.63-6-01 - COMÉRCIO VAREJISTA DE BRINQUEDOS E ARTIGOS RECREATIVOS
47.53-9-00 - COMÉRCIO VAREJISTA ESPECIALIZADO DE ELETRODOMÉSTICOS E EQUIPAMENTOS DE ÁUDIO E VÍDEO

FISCAL DE TRIBUTOS
Maycon E. M. Barroso
Fiscal de Tributos
Matrícula: 376918-GP

ATENDENTE
Kleyton A. Pereira
Matrícula: 3083

DIRETOR (A)
CARLOS ORLANDO LEAL E SILVA
SECRETÁRIO MUNICIPAL DE FAZENDA
PORTARIA Nº 487/2024

Data da consulta: 05/11/2024 19:34:15

Identificação do Contribuinte - CNPJ Matriz

CNPJ: **52.308.073/0001-49**

A opção pelo Simples Nacional e/ou SIMEI abrange todos os estabelecimentos da empresa

Nome Empresarial: **DIEGO BRIEN DE SOUZA VASCONCELOS LTDA**

BURITICUPU-MA
Proc. 102001 2025
Fls. 10
Rub.

Situação Atual

Situação no Simples Nacional: **Optante pelo Simples Nacional desde 25/09/2023**
Situação no SIMEI: **NÃO enquadrado no SIMEI**

+ Mais informações

Períodos Anteriores

Opções pelo Simples Nacional em Períodos Anteriores: **Não Existem**

Enquadramentos no SIMEI em Períodos Anteriores:

Data Inicial	Data Final	Detalhamento
25/09/2023	31/10/2024	Desenquadrada por Comunicação Obrigatória do Contribuinte

Eventos Futuros (Simples Nacional)

Não Existem

Eventos Futuros (SIMEI)

Não Existem

Informações de Períodos como MEI Transportador Autônomo de Cargas

Não Existem

Voltar | Gerar PDF

DBimports

BURITICUPU-MA
Proc. 2025
Fls.
Rub.

DECLARAÇÃO UNIFICADA

Ao Pregoeiro e equipe de apoio
CÂMARA MUNICIPAL DE BURITICUPU

PREGÃO ELETRÔNICO Nº002/2025

Pelo presente instrumento, a empresa DBIMPORTS, CNPJ nº 52.308.073/0001-49, com sede na Passagem São Jorge, 40, bairro Jaqueira, CEP 68458-285 na Cidade de Tucuruí estado Pará, através de seu representante legal infra-assinado, que:

1) Declaramos, para os fins do disposto no inciso XXXIII do artigo 7º da Constituição Federal, que não empregamos menores de 18 (dezoito) anos em trabalho noturno, perigoso ou insalubre e não empregamos menores de 16 (dezesseis) anos. Ressalva ainda, que, caso empregue menores na condição de aprendiz (a partir de 14 anos, deverá informar tal situação no mesmo documento.

2) Declaramos, sob as penas da lei, que a empresa atende aos requisitos de habilitação e responderá pela veracidade das informações prestadas, na forma da lei e que não foi declarada inidônea para licitar ou contratar com a Administração Pública.

3) Declaramos que cumprimos as exigências de reserva de cargos para pessoa com deficiência e para reabilitado da Previdência Social, previstas em lei e em outras normas específicas.

4) Declaramos que nossa proposta compreende a integralidade dos custos para atendimento dos direitos trabalhistas assegurados na Constituição Federal, nas leis trabalhistas, nas normas infralegais, nas convenções coletivas de trabalho e nos termos de ajustamento de condutas vigentes na data de entrega das propostas.

5) Declaramos para os devidos fins de direito, na qualidade de Proponente dos procedimentos licitatórios, instaurados por este Município, que o(a) responsável legal da empresa é o(a) Sr.(a) Diego Brien de Souza Vasconcelos, Portador(a) do RG sob nº 5986594 e CPF nº 001.825.252-44, cuja função/cargo é (sócio administrador/procurador/diretor/etc), responsável pela assinatura do Contrato.

6) Declaramos para os devidos fins que NENHUM sócio desta empresa exerce cargo ou função pública impeditiva de relacionamento comercial com a Administração Pública.

7) Declaramos de que a empresa não contratará empregados com incompatibilidade com as autoridades contratantes ou ocupantes de cargos de direção ou de assessoramento até o terceiro grau, na forma da Súmula Vinculante nº 013 do STF (Supremo Tribunal Federal).

8) Declaramos para os devidos fins que em caso de qualquer comunicação futura referente e este processo licitatório, bem como em caso de eventual contratação, concordo que o Contrato seja encaminhado para o seguinte endereço:
E-mail: diegobrien89@gmail.com e Telefone: (94-981564760).

9) Caso altere o citado e-mail ou telefone comprometo-me em protocolizar pedido de alteração junto ao Sistema de Protocolo deste Município, sob pena de ser considerado como intimado nos dados anteriormente fornecidos.

10) Nomeamos e constituímos o senhor(a) Diego Brien de Souza Vasconcelos, portador(a) do CPF/MF sob n.º 001.825.252-44, para ser o(a) responsável para acompanhar a execução da Contrato, referente ao Pregão Eletrônico n.º 41/2024 e todos os atos necessários ao cumprimento das obrigações contidas no instrumento convocatório, seus Anexos e na Ata de Registro de Preços/Contrato.

Tucuruí/PA 28, de abril de 2025.

DIEGO BRIEN DE SOUZA VASCONCELOS LTDA:52308073000149

Assinado de forma digital por DIEGO BRIEN DE SOUZA VASCONCELOS LTDA:52308073000149
Dados: 2025.04.28 01:19:18 -03'00'

Diego Brien de Souza Vasconcelos LTDA
Sócio Administrator
RG:5986594 CPF: 001825252-44

DBimports

BURITICURU-MA
Proc. 20300/ 2025
Fls. 1468
Rub. 11

DECLARAÇÃO DE ENQUADRAMENTO – ME/EPP

A empresa (razão social) DBIMPORTS (Diego Brien de Souza Vasconcelos), inscrita no CNPJ sob n° 52.308.073/0001-49 por intermédio de seu representante legal, o (a) Sr. (a) Diego Brien de Souza Vasconcelos, portador (a) da Cédula de Identidade n°5986594 e CPF n° 001.825.252-44,

DECLARA:

Sob as sanções administrativas cabíveis e sob as penas da lei, ser microempresa ou empresa de pequeno porte nos termos da legislação vigente, não possuindo nenhum dos impedimentos previstos no §4° do artigo 3° da Lei Complementar n°123/2006, estando apto a usufruir do tratamento favorecido estabelecido em seus arts. 42 a 49, observado o disposto nos §§ 1º ao 3º do art. 4º, da Lei n.º 14.133/21, ou seja, não extrapolou a receita bruta máxima relativa ao enquadramento como empresa de pequeno porte, de que trata o art. 3°, II da Lei Complementar n°123/2006, em relação aos valores dos contratos celebrados com a Administração Pública no ano-calendário de realização da licitação.

Declaro, ainda, que sempre que solicitado pela Administração Pública me comprometo a Entregar balanços contábeis, informações sobre contratos e faturamento para fins de Fiscalização quanto ao total de faturamento do exercício anterior e enquadramento como ME Ou EPP, obrigação que permanecerá vigente ao longo de toda a execução do contrato e eventuais aditivos.

Tucuruí/PA 28, de abril de 2025.

DIEGO BRIEN DE SOUZA VASCONCELOS LTDA:52308073000149

Assinado de forma digital por DIEGO BRIEN DE SOUZA VASCONCELOS LTDA:52308073000149
Dados: 2025.04.28 01:19:33 -03'00'

Diego Brien de Souza Vasconcelos LTDA
Sócio Administrator
RG:5986594 CPF: 001825252-44

DBimports

BURITICUPU/MA
Proc. 2025
Fls.
Rub.

DECLARAÇÃO LGPD

Diego Brien de Souza Vasconcelos LTDA, inscrito no CNPJ n.º 52.308.073/0001-49, por intermédio de seu representante legal, o(a) Sr.(a) Diego Brien de Souza Vasconcelos, portador(a) da Carteira de Identidade n.º 5986594 PC/PA e do CPF n.º 001.825.252-44.

DECLARA, para os devidos fins, que tem pleno conhecimento das regras contidas no edital de licitação e que possui as condições de habilitação previstas no edital, bem como tem ciência de que:

1. Como condição para participar desta licitação e ser contratado(a), o(a) interessado(a) deve fornecer para a Administração Pública diversos dados pessoais, entre eles:
1.1 aqueles inerentes a documentos de identificação;
1.2 referentes a participações societárias;
1.3 informações inseridas em contratos sociais;
1.4 endereços físicos e eletrônicos;
1.5 estado civil;
1.6 eventuais informações sobre cônjuges;
1.7 relações de parentesco;
1.8 número de telefone;
1.9 sanções administrativas que esteja cumprindo perante a Administração Pública;
1.10 informações sobre eventuais condenações no plano criminal ou por improbidade administrativa; dentre outros necessários à contratação.
2. Essas informações constarão do processo administrativo e serão objeto de tratamento por parte da Administração Pública.
3. O tratamento dos dados pessoais relacionados aos

Tucuruí/PA, 28 de abril 2025

DIEGO BRIEN DE SOUZA VASCONCELOS LTDA:52308073000149

Assinado de forma digital por DIEGO BRIEN DE SOUZA VASCONCELOS LTDA:52308073000149
Dados: 2025.04.28 01:19:47 -03'00'

Diego Brien de Souza Vasconcelos LTDA
Sócio Administrator
RG:5986594 CPF: 001825252-44

Processo Administrativo nº 1203001/2025
Modalidade: Pregão Eletrônico n° 002/2025

BURITICUPU-MA
Proc. 1203001 2025
Fls. 146
Rub.

Objeto: Registro de Preços para contratação de empresa para aquisição de gêneros alimentícios em geral, material de limpeza e higiene e materiais de expediente para atender as necessidades da Câmara Municipal de Buriticupu – MA.

DOCUMENTOS DE HABILITAÇÃO:

REGO LIMA EMPREENDIMENTOS LTDA
CNPJ: 58.940.765/0001-91

BURITICUPU - MA, em 28 de abril de 2025.

CONTRATO SOCIAL DE CONSTITUIÇÃO DE SOCIEDADE EMPRESÁRIA LIMITADA

REGO LIMA EMPREENDIMENTOS LTDA

BURITICUPU-MA
Proc. 20250001 2025
Fls.
Rub.

Pelo presente instrumento particular de Contrato Social:

GUILHERME PABLO CAMPELO LIMA, BRASILEIRO , CASADO(A), Comunhão Universal, EMPRESÁRIO, nascido(a) em 28/11/1995, n° do CPF 056.485.743-20, residente e domiciliado na cidade de Itapecuru Mirim - MA, na TRAVESSA francisco nogueira, nº 25, aviacao, CEP: 65485-000;

Resolvem, em comum acordo, constituir uma sociedade empresária limitada, nos termos da Lei n° 10.406/2002, mediante as condições e cláusulas seguintes:

CLÁUSULA I - DO NOME EMPRESARIAL (art. 997, II, CC)
A sociedade adotará como nome empresarial: **REGO LIMA EMPREENDIMENTOS LTDA**, e usará a expressão RL MOTOR'S como nome fantasia.

CLÁUSULA II - DA SEDE (art. 997, II, CC)
A sociedade terá sua sede no seguinte endereço: TRAVESSA Francisco Nogueira, nº 25, LOJA A;, Avaicao, Itapecuru Mirim - MA, CEP: 65485000.

CLÁUSULA III - DO OBJETO SOCIAL (art. 997, II, CC)
A sociedade terá por objeto o exercício das seguintes atividades econômica:COMÉRCIO A VAREJO DE AUTOMÓVEIS, CAMIONETAS E UTILITÁRIOS USADOS; COMÉRCIO A VAREJO DE PEÇAS E ACESSÓRIOS NOVOS PARA VEÍCULOS AUTOMOTORES; REPRESENTANTES COMERCIAIS E AGENTES DO COMÉRCIO DE VEÍCULOS AUTOMOTORES; COMÉRCIO SOB CONSIGNAÇÃO DE VEÍCULOS AUTOMOTORES; COMÉRCIO A VAREJO DE AUTOMÓVEIS, CAMIONETAS E UTILITÁRIOS NOVOS; COMÉRCIO A VAREJO DE MOTOCICLETAS E MOTONETAS NOVAS; COMÉRCIO A VAREJO DE MOTOCICLETAS E MOTONETAS USADAS; COMÉRCIO SOB CONSIGNAÇÃO DE MOTOCICLETAS E MOTONETAS; LOCAÇÃO DE AUTOMÓVEIS SEM CONDUTOR E LOCAÇÃO DE OUTROS MEIOS DE TRANSPORTE NÃO ESPECIFICADOS ANTERIORMENTE, SEM CONDUTOR

Parágrafo único. Em estabelecimento eleito como Sede (Matriz) será(ão) exercida(s) a(s) atividade(s) de COMÉRCIO A VAREJO DE AUTOMÓVEIS, CAMIONETAS E UTILITÁRIOS USADOS; COMÉRCIO A VAREJO DE PEÇAS E ACESSÓRIOS NOVOS PARA VEÍCULOS AUTOMOTORES; REPRESENTANTES COMERCIAIS E AGENTES DO COMÉRCIO DE VEÍCULOS AUTOMOTORES; COMÉRCIO SOB CONSIGNAÇÃO DE VEÍCULOS AUTOMOTORES; COMÉRCIO A VAREJO DE AUTOMÓVEIS, CAMIONETAS E UTILITÁRIOS NOVOS; COMÉRCIO A VAREJO DE MOTOCICLETAS E MOTONETAS NOVAS; COMÉRCIO A VAREJO DE MOTOCICLETAS E MOTONETAS USADAS; COMÉRCIO SOB CONSIGNAÇÃO DE MOTOCICLETAS E MOTONETAS; LOCAÇÃO DE AUTOMÓVEIS SEM CONDUTOR E LOCAÇÃO DE OUTROS MEIOS DE TRANSPORTE NÃO ESPECIFICADOS ANTERIORMENTE, SEM CONDUTOR.

E exercerá as seguintes atividades:

CNAE Nº 4511-1/02 - Comércio a varejo de automóveis, camionetas e utilitários usados
CNAE Nº 4541-2/04 - Comércio a varejo de motocicletas e motonetas usadas
CNAE Nº 4511-1/01 - Comércio a varejo de automóveis, camionetas e utilitários novos
CNAE Nº 4512-9/01 - Representantes comerciais e agentes do comércio de veículos automotores
CNAE Nº 4512-9/02 - Comércio sob consignação de veículos automotores
CNAE Nº 4530-7/03 - Comércio a varejo de peças e acessórios novos para veículos automotores
CNAE Nº 4541-2/03 - Comércio a varejo de motocicletas e motonetas novas
CNAE Nº 4542-1/02 - Comércio sob consignação de motocicletas e motonetas
CNAE Nº 7711-0/00 - Locação de automóveis sem condutor
CNAE Nº 7719-5/99 - Locação de outros meios de transporte não especificados anteriormente, sem condutor

CLÁUSULA IV - DO INÍCIO DAS ATIVIDADES E PRAZO DE DURAÇÃO (art. 53, III, F, Decreto n° 1.800/96)
A sociedade iniciará suas atividades em 15/01/2025 e seu prazo de duração será por tempo indeterminado.

CLÁUSULA V - DO CAPITAL (ART. 997, III e IV e ART. 1.052 e 1.055, CC)
O capital será de R$ 10.000,00 (dez mil reais), dividido em 10000 quotas, no valor nominal de R$ 1,00 (um real) cada uma, formado por R$ 10.000,00 (dez mil reais) em moeda corrente no Pais

Parágrafo único. O capital encontra-se subscrito e integralizado pelos sócios da seguinte forma:

CONTRATO SOCIAL DE CONSTITUIÇÃO DE SOCIEDADE EMPRESÁRIA LIMITADA

REGO LIMA EMPREENDIMENTOS LTDA

Nome do Sócio	Qtd Quotas	Valor Em R$	%
GUILHERME PABLO CAMPELO LIMA	10000	10.000,00	100,00
TOTAL:	10000	10.000,00	100,00

BURITICUPU-MA
Proc. 120381 2025
Fls. 4081
Rub

CLÁUSULA VI - DA ADMINISTRAÇÃO (ART. 997, VI; 1.013, 1.015; 1.064, CC)
A administração da sociedade será exercida pelo sócio **GUILHERME PABLO CAMPELO LIMA** que representará legalmente a sociedade e poderá praticar todo e qualquer ato de gestão pertinente ao objeto social.

Parágrafo único. Não constituindo o objeto social, a alienação ou a oneração de bens imóveis depende de autorização da maioria.

CLÁUSULA VII - DO BALANÇO PATRIMONIAL (art. 1.065, CC)
Ao término de cada exercício, em 31 de Dezembro, o administrador prestará contas justificadas de sua administração, procedendo à elaboração do inventário, do balanço patrimonial e do balanço de resultado econômico, cabendo ao(s) sócio(s), os lucros ou perdas apuradas.

CLÁUSULA VIII - DECLARAÇÃO DE DESIMPEDIMENTO DE ADMINISTRADOR (art. 1.011, § 1° CC e art. 37, II da Lei n° 8.934 de 1994)
O Administrador declara, sob as penas da lei, de que não está impedido de exercer a administração da empresa, por lei especial, ou em virtude de condenação criminal, ou por se encontrar sob os efeitos dela, a pena que vede, ainda que temporariamente, o acesso a cargos públicos; ou por crime falimentar, de prevaricação, peita ou suborno, concussão, peculato, ou contra a economia popular, contra o sistema financeiro nacional, contra normas de defesa da concorrência, contra as relações de consumo, fé pública, ou a propriedade.

CLÁUSULA IX - DO PRÓ LABORE
O sócio poderá, fixar uma retirada mensal, a título de pro labore para o sócio administrador, observadas as disposições regulamentares pertinentes.

CLÁUSULA X - DISTRIBUIÇÃO DE LUCROS
A sociedade poderá levantar balanços intermediários ou intercalares e distribuir os lucros evidenciados nos mesmos.

CLÁUSULA XI - DA RETIRADA OU FALECIMENTO DE SÓCIO
Retirando-se, falecendo ou interditado qualquer sócio, a sociedade continuará suas atividades com os herdeiros, sucessores e o incapaz, desde que autorizado legalmente. Não sendo possível ou inexistindo interesse destes ou do(s) sócio(s) remanescente(s) na continuidade da sociedade, esta será liquidada após a apuração do Balanço Patrimonial na data do evento. O resultado positivo ou negativo será distribuído ou suportado pelos sócios na proporção de suas quotas.

Parágrafo único - O mesmo procedimento será adotado em outros casos em que a sociedade se resolva em relação a seu sócio.

CLÁUSULA XII - DA CESSÃO DE QUOTAS
As quotas são indivisíveis e não poderão ser cedidas ou transferidas a terceiros sem o consentimento do outro sócio, a quem fica assegurado, em igualdade de condições e preço direito de preferência para a sua aquisição se postas à venda, formalizando, se realizada a cessão delas, a alteração contratual pertinente.

CLÁUSULA XIII - DA RESPONSABILIDADE
A responsabilidade de cada sócio é restrita ao valor das suas quotas, mas todos respondem solidariamente pela integralização do capital social.

CLÁUSULA XIV - PORTE EMPRESARIAL
O sócio declara que a sociedade se enquadra como Microempresa - ME, nos termos da Lei Complementar nº 123, de 14 de dezembro de 2006, e que não se enquadra em qualquer das hipóteses de exclusão relacionadas no § 4º do art. 3º da mencionada lei. (art. 3º, I, LC nº 123, de 2006)

CONTRATO SOCIAL DE CONSTITUIÇÃO DE SOCIEDADE EMPRESÁRIA LIMITADA

REGO LIMA EMPREENDIMENTOS LTDA

CLAUSULA XV - DO FORO

Fica eleito o Foro da Comarca de Itapecuru Mirim - MA, para qualquer ação fundada neste contrato, renunciando-se a qualquer outro por muito especial que seja.

E por estarem em perfeito acordo, em tudo que neste instrumento particular foi lavrado, obrigam-se a cumprir o presente ato constitutivo, e assinam o presente instrumento em uma única via que será destinada ao registro e arquivamento na Junta Comercial do Estado do Maranhão.

Itapecuru Mirim - MA, 15 de janeiro de 2025

BURITICUPU-MA
Proc. 120309 2025
Fls. 14/82
Rub.

GUILHERME PABLO CAMPELO LIMA
Sócio/Administrador

BURITICUPU MA
Proc. 120300 2025
Fls. 1473
Rub.

ASSINATURA ELETRÔNICA

Certificamos que o ato da empresa REGO LIMA EMPREENDIMENTOS LTDA consta assinado digitalmente por:

IDENTIFICAÇÃO DO(S) ASSINANTE(S)	
CPF/CNPJ	Nome
05648574320	GUILHERME PABLO CAMPELO LIMA

JUCEMA

CERTIFICO O REGISTRO EM 17/01/2025 10:52 SOB N° 21201643500.
PROTOCOLO: 250062208 DE 17/01/2025.
CÓDIGO DE VERIFICAÇÃO: 12500761559. CNPJ DA SEDE: 58940765000191.
NIRE: 21201643500. COM EFEITOS DO REGISTRO EM: 15/01/2025.
REGO LIMA EMPREENDIMENTOS LTDA

CARLOS ANDRÉ DE MORAES PEREIRA
SECRETÁRIO-GERAL
empresafacil.ma.gov.br

A validade deste documento, se impresso, fica sujeito à comprovação de sua autenticidade nos respectivos portais, informando seus respectivos códigos de verificação.

ALTERAÇAO CONTRATUAL
CNPJ: 58.940.765/0001-91
REGO LIMA EMPREENDIMENTOS LTDA

BURITICUPU-MA
Proc. 120300 2025
Fls. 04
Rub.

GUILHERME PABLO CAMPELO LIMA, Brasileiro, Casado, Comunhão Universal, natural da cidade de Itapecuru Mirim – MA, nascido em 28/11/1995, Empresário, número do documento 056.485.743-20, residente e domiciliado no(a): TRAVESSA francisco nogueira 25, aviacao, Itapecuru Mirim - MA, CEP 65485-000 **(art. 997, I, CC).**

Sócio da sociedade limitada **REGO LIMA EMPREENDIMENTOS LTDA**, sediada na TRAVESSA Francisco Nogueira, nº 25, LOJA A; , Avaicao, CEP: 65485-000, Itapecuru Mirim - MA com registro nessa Junta Comercial, inscrito no CNPJ sob o nº 58.940.765/0001-91 resolve alterar seu contrato sob as seguintes clausulas:

CLÁUSULA I: ALTERAÇÃO DO OBJETO (art. 997, II, CC)

A Sociedade passa a ter por objeto o exercício das seguintes atividades econômicas: Comercio a varejo de automoveis, camionetas e utilitarios usados Comercio a varejo de pecas e acessorios novos para veiculos automotores Representantes comerciais e agentes do comercio de veiculos automotores Comercio sob consignacao de veiculos automotores Comercio a varejo de automoveis, camionetas e utilitarios novos Comercio a varejo de motocicletas e motonetas novas Comercio a varejo de motocicletas e motonetas usadas Comercio sob consignacao de motocicletas e motonetas Locacao de automoveis sem condutor e Locacao de outros meios de transporte nao especificados anteriormente, sem condutor

Parágrafo único: Em estabelecimento eleito como Sede (Matriz) será(ão) exercida(s) a(s) atividade(s): COMERCIO A VAREJO DE AUTOMOVEIS, CAMIONETAS E UTILITARIOS USADOS COMERCIO A VAREJO DE PECAS E ACESSORIOS NOVOS PARA VEICULOS AUTOMOTORES REPRESENTANTES COMERCIAIS E AGENTES DO COMERCIO DE VEICULOS AUTOMOTORES COMERCIO SOB CONSIGNACAO DE VEICULOS AUTOMOTORES COMERCIO A VAREJO DE AUTOMOVEIS, CAMIONETAS E UTILITARIOS NOVOS COMERCIO A VAREJO DE MOTOCICLETAS E MOTONETAS NOVAS COMERCIO A VAREJO DE MOTOCICLETAS E MOTONETAS USADAS COMERCIO SOB CONSIGNACAO DE MOTOCICLETAS E MOTONETAS LOCACAO DE AUTOMOVEIS SEM CONDUTOR E LOCACAO DE OUTROS MEIOS DE TRANSPORTE NAO ESPECIFICADOS ANTERIORMENTE, SEM CONDUTOR

E exercerá as seguintes atividades:

4511-1/02 - Comércio a varejo de automóveis, camionetas e utilitários usados
4511-1/01 - Comércio a varejo de automóveis, camionetas e utilitários novos
4512-9/01 - Representantes comerciais e agentes do comércio de veículos automotores
4512-9/02 - Comércio sob consignação de veículos automotores
4530-7/03 - Comércio a varejo de peças e acessórios novos para veículos automotores
4541-2/03 - Comércio a varejo de motocicletas e motonetas novas
4541-2/04 - Comércio a varejo de motocicletas e motonetas usadas
4542-1/02 - Comércio sob consignação de motocicletas e motonetas
4723-7/00 - Comércio varejista de bebidas
4729-6/99 - Comércio varejista de produtos alimentícios em geral ou especializado em produtos alimentícios não especificados anteriormente
4754-7/01 - Comércio varejista de móveis
4755-5/01 - Comércio varejista de tecidos
4755-5/02 - Comercio varejista de artigos de armarinho
4755-5/03 - Comercio varejista de artigos de cama, mesa e banho
4759-8/99 - Comércio varejista de outros artigos de uso pessoal e doméstico não especificados anteriormente
4761-0/01 - Comércio varejista de livros
4761-0/02 - Comércio varejista de jornais e revistas
4761-0/03 - Comércio varejista de artigos de papelaria
4763-6/01 - Comércio varejista de brinquedos e artigos recreativos
4763-6/02 - Comércio varejista de artigos esportivos
4763-6/03 - Comércio varejista de bicicletas e triciclos; peças e acessórios
4772-5/00 - Comércio varejista de cosméticos, produtos de perfumaria e de higiene pessoal
4789-0/99 - Comércio varejista de outros produtos não especificados anteriormente
7711-0/00 - Locação de automóveis sem condutor
7719-5/99 - Locação de outros meios de transporte não especificados anteriormente, sem condutor

CLÁUSULA II: DEMAIS CLÁUSULAS

As demais cláusulas constantes no contrato social e que não tenham sido mencionadas na presente alteração continuam inalteradas.

E por estar assim justo e acertado, assina a presente alteração do contrato social.

Itapecuru Mirim - MA, 25 de Março de 2025

GUILHERME PABLO CAMPELO LIMA
Sócio/Administrador

BURITICUPU-MA
Proc. 12300 2025
Fls.
Rub.

Consulta Quadro de Sócios e Administradores - QSA

CNPJ:
58.940.765/0001-91
NOME EMPRESARIAL:
REGO LIMA EMPREENDIMENTOS LTDA
CAPITAL SOCIAL:
R$10.000,00 (Dez mil reais)

O Quadro de Sócios e Administradores(QSA) constante da base de dados do Cadastro Nacional da Pessoa Jurídica (CNPJ) é o seguinte:

Nome/Nome Empresarial:
UILHERME PABLO CAMPELO LIMA
Qualificação:
49-Sócio-Administrador

Para informações relativas à participação no QSA, acessar o e-CAC com certificado digital ou comparecer a uma unidade da RFB.

Emitido no dia **14/04/2025** às **11:51** (data e hora de Brasília).

REPÚBLICA FEDERATIVA DO BRASIL
MINISTÉRIO DOS TRANSPORTES
SECRETARIA NACIONAL DE TRÂNSITO - SENATRAN

gov.br

REPÚBLICA FEDERATIVA DO BRASIL
MINISTÉRIO DA INFRAESTRUTURA
DEPARTAMENTO NACIONAL DE TRÂNSITO
CARTEIRA NACIONAL DE HABILITAÇÃO

P A

NOME
GUILHERME PABLO CAMPELO LIMA

DOC. IDENTIDADE/ÓRG EMISSOR/UF
3001463 CTPS MA



CPF
056.485.742-20

DATA NASCIMENTO
28/11/1995

FILIAÇÃO
JOSELINE CAMPELO LIMA

PERMISSÃO [redacted]

ACC [redacted]

CAT. HAB.
AB

Nº REGISTRO
06981720886

VALIDADE
13/12/2021

1ª HABILITAÇÃO
26/12/2017

VÁLIDA EM TODO O TERRITÓRIO NACIONAL
1735890788

CNH

OBSERVAÇÕES
EAR A

Guilherme Pablo C. Lima
ASSINATURA DO PORTADOR

LOCAL
BELEM, PA

DATA EMISSÃO
15/01/2019

ASSINADO DIGITALMENTE
DEPARTAMENTO ESTADUAL DE TRÂNSITO

81100649040
PA269005811

[redacted] PARÁ [redacted]

DENATRAN CONTRAN

1735890788

QR-CODE

Documento assinado com certificado digital em conformidade com a Medida Provisória nº 2200-2/2001. Sua validade poderá ser confirmada por meio do programa Assinador Serpro.

As orientações para instalar o Assinador Serpro e realizar a validação do documento digital estão disponíveis em: https://www.serpro.gov.br/assinador-digital.

SERPRO / SENATRAN

BURITICUPU-MA
Proc. 120361 2025
Fls. 1476
Rub.

REPÚBLICA FEDERATIVA DO BRASIL

CADASTRO NACIONAL DA PESSOA JURÍDICA

NÚMERO DE INSCRIÇÃO	COMPROVANTE DE INSCRIÇÃO E DE SITUAÇÃO CADASTRAL	DATA DE ABERTURA
58.940.765/0001-91 MATRIZ		17/01/2025

NOME EMPRESARIAL
REGO LIMA EMPREENDIMENTOS LTDA

TÍTULO DO ESTABELECIMENTO (NOME DE FANTASIA)	PORTE
REGO LIMA EMPREENDIMENTOS LTDA	ME

CÓDIGO E DESCRIÇÃO DA ATIVIDADE ECONÔMICA PRINCIPAL
45.11-1-02 - Comércio a varejo de automóveis, camionetas e utilitários usados

CÓDIGO E DESCRIÇÃO DAS ATIVIDADES ECONÔMICAS SECUNDÁRIAS
45.11-1-01 - Comércio a varejo de automóveis, camionetas e utilitários novos
45.12-9-01 - Representantes comerciais e agentes do comércio de veículos automotores
45.12-9-02 - Comércio sob consignação de veículos automotores
45.30-7-03 - Comércio a varejo de peças e acessórios novos para veículos automotores
45.41-2-03 - Comércio a varejo de motocicletas e motonetas novas
45.41-2-04 - Comércio a varejo de motocicletas e motonetas usadas
45.42-1-02 - Comércio sob consignação de motocicletas e motonetas
47.23-7-00 - Comércio varejista de bebidas
47.29-6-99 - Comércio varejista de produtos alimentícios em geral ou especializado em produtos alimentícios não especificados anteriormente
47.54-7-01 - Comércio varejista de móveis
47.55-5-01 - Comércio varejista de tecidos
47.55-5-02 - Comercio varejista de artigos de armarinho
47.55-5-03 - Comercio varejista de artigos de cama, mesa e banho
47.59-8-99 - Comércio varejista de outros artigos de uso pessoal e doméstico não especificados anteriormente
47.61-0-01 - Comércio varejista de livros
47.61-0-02 - Comércio varejista de jornais e revistas
47.61-0-03 - Comércio varejista de artigos de papelaria
47.63-6-01 - Comércio varejista de brinquedos e artigos recreativos
47.63-6-02 - Comércio varejista de artigos esportivos
47.63-6-03 - Comércio varejista de bicicletas e triciclos; peças e acessórios

BURITICUPU-MA
Proc. 1003001 2025
Fls. 1074
Rub.

CÓDIGO E DESCRIÇÃO DA NATUREZA JURÍDICA
206-2 - Sociedade Empresária Limitada

LOGRADOURO	NÚMERO	COMPLEMENTO
TV FRANCISCO NOGUEIRA	25	LOJA A

CEP	BAIRRO/DISTRITO	MUNICÍPIO	UF
65.485-000	AVAICAO	ITAPECURU MIRIM	MA

ENDEREÇO ELETRÔNICO	TELEFONE
GLMOTORS2024@GMAIL.COM	(99) 8496-2672/ (0000) 0000-0000

ENTE FEDERATIVO RESPONSÁVEL (EFR)
*****

SITUAÇÃO CADASTRAL	DATA DA SITUAÇÃO CADASTRAL
ATIVA	17/01/2025

MOTIVO DE SITUAÇÃO CADASTRAL

SITUAÇÃO ESPECIAL	DATA DA SITUAÇÃO ESPECIAL
********	********

Aprovado pela Instrução Normativa RFB nº 2.119, de 06 de dezembro de 2022.

Emitido no dia **14/04/2025** às **11:49:56** (data e hora de Brasília).

BURITICUPU-MA
Proc. 120300 - 2025
Fls. 1078
Rub.

REPÚBLICA FEDERATIVA DO BRASIL

CADASTRO NACIONAL DA PESSOA JURÍDICA

NÚMERO DE INSCRIÇÃO	COMPROVANTE DE INSCRIÇÃO E DE SITUAÇÃO CADASTRAL	DATA DE ABERTURA
58.940.765/0001-91 MATRIZ		17/01/2025

NOME EMPRESARIAL
REGO LIMA EMPREENDIMENTOS LTDA

CÓDIGO E DESCRIÇÃO DAS ATIVIDADES ECONÔMICAS SECUNDÁRIAS
47.72-5-00 - Comércio varejista de cosméticos, produtos de perfumaria e de higiene pessoal
47.89-0-99 - Comércio varejista de outros produtos não especificados anteriormente
77.11-0-00 - Locação de automóveis sem condutor
77.19-5-99 - Locação de outros meios de transporte não especificados anteriormente, sem condutor

CÓDIGO E DESCRIÇÃO DA NATUREZA JURÍDICA
206-2 - Sociedade Empresária Limitada

LOGRADOURO	NÚMERO	COMPLEMENTO
TV FRANCISCO NOGUEIRA	25	LOJA A

CEP	BAIRRO/DISTRITO	MUNICÍPIO	UF
65.485-000	AVAICAO	ITAPECURU MIRIM	MA

ENDEREÇO ELETRÔNICO	TELEFONE
GLMOTORS2024@GMAIL.COM	(99) 8496-2672/ (0000) 0000-0000

ENTE FEDERATIVO RESPONSÁVEL (EFR)
*****

SITUAÇÃO CADASTRAL	DATA DA SITUAÇÃO CADASTRAL
ATIVA	17/01/2025

MOTIVO DE SITUAÇÃO CADASTRAL

SITUAÇÃO ESPECIAL	DATA DA SITUAÇÃO ESPECIAL
********	********

Aprovado pela Instrução Normativa RFB nº 2.119, de 06 de dezembro de 2022.

Emitido no dia **14/04/2025** às **11:49:56** (data e hora de Brasília).

MINISTÉRIO DA FAZENDA
Secretaria da Receita Federal do Brasil
Procuradoria-Geral da Fazenda Nacional

BURITICUPU-MA
Proc. 120300 2025
Fls. 1489
Rub. IM

CERTIDÃO POSITIVA COM EFEITOS DE NEGATIVA DE DÉBITOS RELATIVOS AOS TRIBUTOS FEDERAIS E À DÍVIDA ATIVA DA UNIÃO

Nome: REGO LIMA EMPREENDIMENTOS LTDA
CNPJ: 58.940.765/0001-91

Ressalvado o direito de a Fazenda Nacional cobrar e inscrever quaisquer dívidas de responsabilidade do sujeito passivo acima identificado que vierem a ser apuradas, é certificado que:

1. constam débitos administrados pela Secretaria da Receita Federal do Brasil (RFB) com exigibilidade suspensa nos termos do art. 151 da Lei nº 5.172, de 25 de outubro de 1966 - Código Tributário Nacional (CTN), ou objeto de decisão judicial que determina sua desconsideração para fins de certificação da regularidade fiscal, ou ainda não vencidos; e

2. não constam inscrições em Dívida Ativa da União (DAU) na Procuradoria-Geral da Fazenda Nacional (PGFN).

Conforme disposto nos arts. 205 e 206 do CTN, este documento tem os mesmos efeitos da certidão negativa.

Esta certidão é válida para o estabelecimento matriz e suas filiais e, no caso de ente federativo, para todos os órgãos e fundos públicos da administração direta a ele vinculados. Refere-se à situação do sujeito passivo no âmbito da RFB e da PGFN e abrange inclusive as contribuições sociais previstas nas alíneas 'a' a 'd' do parágrafo único do art. 11 da Lei nº 8.212, de 24 de julho de 1991.

A aceitação desta certidão está condicionada à verificação de sua autenticidade na Internet, nos endereços <http://rfb.gov.br> ou <http://www.pgfn.gov.br>.

Certidão emitida gratuitamente com base na Portaria Conjunta RFB/PGFN nº 1.751, de 2/10/2014.
Emitida às 08:17:11 do dia 16/04/2025 <hora e data de Brasília>.
Válida até 13/10/2025.
Código de controle da certidão: **D7A1.46DB.38EF.74D8**
Qualquer rasura ou emenda invalidará este documento.

Voltar | Imprimir

CAIXA ECONÔMICA FEDERAL

BURITICUPU-MA
Proc. 120001 2025
Fls. 1088
Rub.

Certificado de Regularidade do FGTS - CRF

Inscrição: 58.940.765/0001-91

Razão Social: REGO LIMA EMPREENDIMENTOS LTDA

Endereço: TV FRANCISCO NOGUEIRA 25 / AVIAÇÃO / ITAPECURU MIRIM / MA / 65485-000

A Caixa Econômica Federal, no uso da atribuição que lhe confere o Art. 7, da Lei 8.036, de 11 de maio de 1990, certifica que, nesta data, a empresa acima identificada encontra-se em situação regular perante o Fundo de Garantia do Tempo de Servico - FGTS.

O presente Certificado não servirá de prova contra cobrança de quaisquer débitos referentes a contribuições e/ou encargos devidos, decorrentes das obrigações com o FGTS.

Validade: 15/04/2025 a 14/05/2025

Certificação Número: 2025041517396409638962

Informação obtida em 15/04/2025 20:17:00

A utilização deste Certificado para os fins previstos em Lei esta condicionada a verificação de autenticidade no site da Caixa: **www.caixa.gov.br**

BURITICUPU-MA
Proc. 12028 2025
Fls. 1481
Rub.

PODER JUDICIÁRIO
JUSTIÇA DO TRABALHO

CERTIDÃO NEGATIVA DE DÉBITOS TRABALHISTAS

Nome: REGO LIMA EMPREENDIMENTOS LTDA (MATRIZ E FILIAIS)
CNPJ: 58.940.765/0001-91
Certidão nº: 21021078/2025
Expedição: 14/04/2025, às 16:39:47
Validade: 11/10/2025 - 180 (cento e oitenta) dias, contados da data de sua expedição.

Certifica-se que **REGO LIMA EMPREENDIMENTOS LTDA (MATRIZ E FILIAIS)**, inscrito(a) no CNPJ sob o nº **58.940.765/0001-91, NÃO CONSTA** como inadimplente no Banco Nacional de Devedores Trabalhistas.
Certidão emitida com base nos arts. 642-A e 883-A da Consolidação das Leis do Trabalho, acrescentados pelas Leis ns.º 12.440/2011 e 13.467/2017, e no Ato 01/2022 da CGJT, de 21 de janeiro de 2022.
Os dados constantes desta Certidão são de responsabilidade dos Tribunais do Trabalho.
No caso de pessoa jurídica, a Certidão atesta a empresa em relação a todos os seus estabelecimentos, agências ou filiais.
A aceitação desta certidão condiciona-se à verificação de sua autenticidade no portal do Tribunal Superior do Trabalho na Internet (http://www.tst.jus.br).
Certidão emitida gratuitamente.

INFORMAÇÃO IMPORTANTE
Do Banco Nacional de Devedores Trabalhistas constam os dados necessários à identificação das pessoas naturais e jurídicas inadimplentes perante a Justiça do Trabalho quanto às obrigações estabelecidas em sentença condenatória transitada em julgado ou em acordos judiciais trabalhistas, inclusive no concernente aos recolhimentos previdenciários, a honorários, a custas, a emolumentos ou a recolhimentos determinados em lei; ou decorrentes de execução de acordos firmados perante o Ministério Público do Trabalho, Comissão de Conciliação Prévia ou demais títulos que, por disposição legal, contiver força executiva.

Estado do Maranhão

SINTEGRA/ICMS

Consulta Pública ao Cadastro do Estado do Maranhão

Secretaria da Fazenda

Resultado da Consulta SINTEGRA/ICMS

IDENTIFICAÇÃO

CGC: 58.940.765/0001-91 **Inscrição Estadual:** 12.889033-9

Razão Social: REGO LIMA EMPREENDIMENTOS LTDA

Regime Apuração: SIMPLES NACIONAL

BURITICURU-MA
Proc. 120300 2025
Fls. 1482
Rub. M

ENDEREÇO

Logradouro: TRV FRANCISCO NOGUEIRA

Número: 25 **Complemento:** LOJA A;

Bairro: AVAICAO

Município: ITAPECURU MIRIM **UF:** MA

CEP: 65485000 **DDD:** **Telefone:** 984962672

INFORMAÇÕES COMPLEMENTARES

CNAE Principal: 4511102 - COMÉRCIO A VAREJO DE AUTOMÓVEIS, CAMIONETAS E UTILITÁRIOS USADOS

CNAEs Secundários

Código	Descrição CNAE
4754701	COMÉRCIO VAREJISTA DE MÓVEIS
4755501	COMÉRCIO VAREJISTA DE TECIDOS
7719599	LOCAÇÃO DE OUTROS MEIOS DE TRANSPORTE NÃO ESPECIFICADOS ANTERIORMENTE, SEM CONDUTOR
4755503	COMERCIO VAREJISTA DE ARTIGOS DE CAMA, MESA E BANHO
4759899	COMÉRCIO VAREJISTA DE OUTROS ARTIGOS DE USO DOMÉSTICO NÃO ESPECIFICADOS ANTERIORMENTE
4761001	COMÉRCIO VAREJISTA DE LIVROS
4761002	COMÉRCIO VAREJISTA DE JORNAIS E REVISTAS
4761003	COMÉRCIO VAREJISTA DE ARTIGOS DE PAPELARIA
4763601	COMÉRCIO VAREJISTA DE BRINQUEDOS E ARTIGOS RECREATIVOS
4763602	COMÉRCIO VAREJISTA DE ARTIGOS ESPORTIVOS
4512901	REPRESENTANTES COMERCIAIS E AGENTES DO COMÉRCIO DE VEÍCULOS AUTOMOTORES
4763603	COMÉRCIO VAREJISTA DE BICICLETAS E TRICICLOS; PEÇAS E ACESSÓRIOS
4772500	COMÉRCIO VAREJISTA DE COSMÉTICOS, PRODUTOS DE PERFUMARIA E DE HIGIENE PESSOAL
4789099	COMÉRCIO VAREJISTA DE OUTROS PRODUTOS NÃO ESPECIFICADOS ANTERIORMENTE
7711000	LOCAÇÃO DE AUTOMÓVEIS SEM CONDUTOR
4511101	COMÉRCIO A VAREJO DE AUTOMÓVEIS, CAMIONETAS E UTILITÁRIOS NOVOS
4755502	COMERCIO VAREJISTA DE ARTIGOS DE ARMARINHO
4512902	COMÉRCIO SOB CONSIGNAÇÃO DE VEÍCULOS AUTOMOTORES
4530703	COMÉRCIO A VAREJO DE PEÇAS E ACESSÓRIOS NOVOS PARA VEÍCULOS AUTOMOTORES
4541203	COMÉRCIO A VAREJO DE MOTOCICLETAS E MOTONETAS NOVAS
4541204	COMÉRCIO A VAREJO DE MOTOCICLETAS E MOTONETAS USADAS
4542102	COMÉRCIO SOB CONSIGNAÇÃO DE MOTOCICLETAS E MOTONETAS
4723700	COMÉRCIO VAREJISTA DE BEBIDAS
4729699	COMÉRCIO VAREJISTA DE PRODUTOS ALIMENTÍCIOS EM GERAL OU ESPECIALIZADO EM PRODUTOS ALIMENTÍCIOS NÃO ESPECIFICADOS ANTERIORMENTE

Situação Cadastral Vigente: HABILITADO COM RESTRIÇÃO

Data desta Situação Cadastral: 17/01/2025

OBRIGAÇÕES

NFe a partir de (CNAE's): 01/09/2009 - (4511101), 01/04/2010 - (4512902-4541203-4512901-4542102),

EDF a partir de:

CTE a partir de:

Observação: Os dados acima estão baseados em informações fornecidas pelo próprio contribuinte cadastrado. Não valem como certidão de sua efetiva existência de fato e de direito, não são oponíveis à Fazenda e nem excluem a responsabilidade tributária derivada de operações com ele ajustadas.

Data da Consulta: 15/04/2025

Número da Consulta:

Nova Consulta | Imprimir

Desenvolvido pela Sefaz/COTEC - 2005-2012

BURITICUPU-MA
Proc. 120221/2025
Fls. 1003
Rub.

PREFEITURA DE ITAPECURU MIRIM

SECRETARIA DE ADMINISTRAÇÃO E RECEITA.

PRAÇA GOMES DE SOUSA, CENTRO

CNPJ 05.648.696/0001-80

BUR... MA
Proc. 10398 2025
Fls.
Rub.

CERTIDÃO DE INSCRIÇÃO E SITUAÇÃO CADASTRAL MUNICIPAL

NÚMERO	INSCRIÇÃO MUNICIPAL	SITUAÇÃO
Nº 250/2025	**11028767**	**Ativo**

Dados Básicos

Tipo de Pessoa: Juridica **CPF/CNPJ:** 58.940.765/0001-91 **Junta Comercial:** 212016433500
Nome/Razão Social: REGO LIMA EMPREENDIMENTOS LTDA
Nome Fantasia: RL MOTORS **Inscrição Estadual:** 128890339
Endereço: TRAVESSA: FRANCISCO NOGUEIRA, 25 LOJA A, CEP - 65485-000
Email:glmotors2024@gmail.com **Telefone:** **Celular:** 9984962672
Bairro: AVIACAO **Município:** ITAPECURU MIRIM / MA

Proprietários/Sócios/Responsáveis

TIPO	CPF/CNPJ	Nome/Razão Social	Percentual	Qualificação
Socio	05648574320	GUILHERME PABLO CAMPELO LIMA	100,000	Sócio-Administrador

Enquadramento

Enquadramento:		**Simples Nacional:**	Sim
Classificação:	Comércio	**Subsituto Tributário:**	Nao
Regime Especial:	Não Possui	**Calcula Alvará:**	Sim

CMAE

CMAE	Descrição
1000049002255	COMÉRCIO A VAREJO DE AUTOMÓVEIS, CAMIONETAS E UTILITÁRIOS USADOS

CNAE

CNAE	Descrição	Dispensado
4511102	Comércio a varejo de automóveis, camionetas e utilitários usados	Nao
4511101	Comércio a varejo de automóveis, camionetas e utilitários novos	Nao
4512901	Representantes comerciais e agentes do comércio de veículos automotores	Nao
4512902	Comércio sob consignação de veículos automotores	Nao
4530703	Comércio a varejo de peças e acessórios novos para veículos automotores	Nao
4541203	Comércio a varejo de motocicletas e motonetas novas	Nao
4541204	Comércio a varejo de motocicletas e motonetas usadas	Nao
4542102	Comércio sob consignação de motocicletas e motonetas	Nao
7711000	Locação de automóveis sem condutor	Nao
7719599	Locação de outros meios de transporte não especificados anteriormente, sem condutor	Nao

Emitida às 16:01:26 do dia 15/04/2025 15:01:26
VALIDADE ATÉ: 15/05/2025
Código de Controle da Certidão/Número ZKKW1MA2WSE
Atenção, qualquer rasura ou emenda invalidará este documento.
Consulte a autenticidade desta certidão em https://itapecurumirim.meumunicipio.online//fam-lex/servlet/hwpcconsautcert

Emitida por:

GOVERNO DO ESTADO DO MARANHÃO
SECRETARIA DE ESTADO DA FAZENDA

BURITICUPU-MA
Proc. 120300/ 2025
Fls. 1 ...
Rub. ...

CERTIDÃO NEGATIVA DE DÉBITO

Nº Certidão: 078413/25 **Data da** 14/04/2025 17:06:28

Inscrição Estadual: 128890339 **CPF/CNPJ:** 58940765000191

Razão Social: REGO LIMA EMPREENDIMENTOS LTDA

Endereço: TRV FRANCISCO NOGUEIRA, 25 LOJA A; CEP: 65485000 - AVAICAO

Telefone: (99)984962672 **Município:** ITAPECURU MIRIM **UF:** MA

Certificamos que, após a realização das consultas procedidas no sistema desta Secretaria, substanciado pelos artigos 240 a 242, da lei nº 7.799, de 19/12/2002 e disposto no artigo 205 da lei nº 5.172, de 25 de outubro de 1966 (Código Tributário Nacional), não constam débitos relativos aos tributos estaduais, administrados por esta Secretaria, em nome do sujeito passivo acima identificado. Ressalvado, todavia, à Fazenda Pública Estadual o direito da cobrança de dívidas que venham a ser apuradas e não alcançadas pela decadência.

Validade da Certidão: 90 (noventa) dias: 13/07/2025.

A autenticidade desta certidão deverá ser confirmada no endereço: http://portal.sefaz.ma.gov.br/, clicando no item "Certidões" e em seguida em "Validação de Certidão Negativa de Débito".

CERTIDÃO EMITIDA GRATUITAMENTE.

Data Impressão: 14/04/2025 17:08:58

GOVERNO DO ESTADO DO MARANHÃO
SECRETARIA DE ESTADO DA FAZENDA

BURITICUPU-MA
Proc. 120300/2025
Fls. 1486
Rub. 1M

CERTIDÃO NEGATIVA DE DÍVIDA ATIVA

Nº Certidão: 034166/25 **Data da** 14/04/2025 17:07:41

Inscrição Estadual: 128890339 **CPF/CNPJ:** 58940765000191

Razão Social: REGO LIMA EMPREENDIMENTOS LTDA

Endereço: TRV FRANCISCO NOGUEIRA, 25 LOJA A; CEP: 65485000 - AVAICAO

Telefone: (99)984962672 **Município:** ITAPECURU MIRIM **UF:** MA

Certificamos que, após a realização das consultas procedidas no sistema desta Secretaria e na forma do disposto do artigo 156, da lei nº 2.231, de 29/12/1962, substanciado pelos artigos 240 a 242 da lei nº 7.799, de 19/12/2002, bem como prescreve o artigo 205 da lei nº 5.172, de 25 de outubro de 1966 (Código Tributário Nacional) não constam débitos inscritos na Dívida Ativa, em nome do sujeito passivo acima identificado.

Validade da Certidão: 90 (noventa) dias: 13/07/2025.

A autenticidade desta certidão deverá ser confirmada no endereço: http://portal.sefaz.ma.gov.br/, clicando no item "Certidões" e em seguida em "Validação de Certidão Negativa de Dívida Ativa".

CERTIDÃO EMITIDA GRATUITAMENTE.

Data Impressão: 14/04/2025 17:07:41

PREFEITURA DE ITAPECURU MIRIM

SECRETARIA DE ADMINISTRAÇÃO E RECEITA.

PRAÇA GOMES DE SOUSA, CENTRO

CNPJ 05.648.696/0001-80

BURITICUPU-MA
Proc. 120300 2025
Fls.

CERTIDÃO POSITIVA COM EFEITO DE NEGATIVA Nº 168

Código de Cadastro
1000398098

Contribuinte
REGO LIMA EMPREENDIMENTOS LTDA

Logradouro
TRAVESSA: FRANCISCO NOGUEIRA, 25 LOJA A, CEP - 65485-000

Bairro
AVIACAO

Cidade
ITAPECURU MIRIM

CPF/CNPJ
58.940.765/0001-91

Número
25

CEP
TRAVESSA: FRANCISCO NOGUEIRA, 25 LOJA A, CEP - 65485-000

UF
Maranhão

Finalidade da Certidão
Diversos

A Coordenação da Receita Municipal a requerimento da pessoa interessada **REGO LIMA EMPREENDIMENTOS LTDA**, CERTIFICA para os fins que se fizerem necessários, que **NÃO CONSTAM** pendências relativas a **CRÉDITOS TRIBUTÁRIOS VENCIDOS** administrados pela Secretaria Municipal da Receita, Orçamento e Gestão, nem a INSCRIÇÃO EM DÍVIDA ATIVA junto à Procuradoria-Geral da Fazenda Municipal, mas existem **PARCELAS DE CRÉDITOS TRIBUTÁRIOS A VENCER**, com exigibilidade suspensa, junto à Fazenda Pública Municipal, do contribuinte acima identificado, até a presente data, tendo esta Certidão validade até o dia **15/05/2025** , ressalvado o direito da Fazenda Pública Municipal de cobrar e inscrever em Dívida Ativa quaisquer dívidas tributárias ou não, de responsabilidade do sujeito passivo supraqualificado que vierem a ser constituídas anteriormente à data de emissão desta Certidão, durante seu período de validade ou após ele.

Válida até 15/05/2025

Código de Controle da Certidão/Número 3EKJX4AJO2L

Emitida às 16:01:14 do dia 15/04/2025

Certidão emitida gratuitamente.

Atenção qualquer rasura ou emenda invalidará este documento.

Consulte a autenticidade desta certidão em https://itapecurumirim.meumunicipio.online//fam-lex/servlet/hwpcconsautcert

BURITICUPU-MA
Proc. 120300 2025
Fls. 488
Rub.

BALANÇO PATRIMONIAL		
Empresa:	REGO LIMA EMPREENDIMENTOS LTDA	
CNPJ:	58.940.765/0001-91	
Conta	**Descrição**	**Valor**
1	*****ATIVO*****	**10.000,00D**
101	**Ativo Circulante**	**10.000,00D**
10101	**Disponibilidades**	**10.000,00D**
1010101	**Caixa Geral**	**10.000,00D**
1.01.01.01.0001	Caixa	10.000,00D
2	*****PASSIVO*****	**10.000,00C**
207	**Patrimônio Líquido**	**10.000,00C**
20701	**Capital Realizado**	**10.000,00C**
270101	**Capital Social**	**10.000,00C**
2.07.01.01.0001	Capital Social	10.000,00C
Data de Encerramento: 10/04/2025		
Valor de Ativo e Passivo: R$ 10.000,00 (Dez Mil Reais)		

gov.br
Documento assinado digitalmente
GUILHERME PABLO CAMPELO LIMA
Data: 15/04/2025 22:37:12-0300
Verifique em https://validar.iti.gov.br

CASSIANO LIMA DE SOUSA:00991917332
Assinado de forma digital por CASSIANO LIMA DE SOUSA:00991917332
Dados: 2025.04.10 17:53:13 -03'00'

Empresa: REGO LIMA EMPREENDIMENTOS LTDA
CNPJ: 58.940.765/0001-91
GUILHERME PABLO CAMPELO LIMA
CPF: 056.485.743-20
SÓCIO ADMINISTRADOR

Contador: CASSIANO LIMA DE SOUSA
CRC: 016310/O-5
CPF: 009.919.173-32

BURITICUPU-MA
Proc. 1202881 2025
Fls. 1484
Rub.

Empresa: REGO LIMA EMPREENDIMENTOS LTDA
CNPJ: 58.940.765/0001-91
Período: 28/01/2025 à 04/04/2025

T	Grau	Código	Classificação	Descrição	Saldo Anterior	Débito	Crédito	Saldo
S	1	1	1	ATIVO	R$ 0,00	R$ 296.875,49	R$ 248.800,00	R$ 48.075,49
S	2	2	1.1	ATIVO CIRCULANTE	R$ 0,00	R$ 296.875,49	R$ 248.800,00	R$ 48.075,49
S	3	3	1.1.1	DISPONIBILIDADES	R$ 0,00	R$ 278.483,73	R$ 248.800,00	R$ 29.683,73
S	4	4	1.1.1.01	CAIXA GERAL	R$ 0,00	R$ 110.683,73	R$ 81.000,00	R$ 29.683,73
	5	5	1.1.1.01.0001	CAIXA	R$ 0,00	R$ 110.683,73	R$ 81.000,00	R$ 29.683,73
S	4	6	1.1.1.02	BANCOS CONTA MOVIMENTO - NO PAÍS	R$ 0,00	R$ 167.700,00	R$ 167.700,00	R$ 0,00
	5	7	1.1.1.02.0001	BANCO NUBANK AG.: 0001 CC: 799893274-2	R$ 0,00	R$ 167.700,00	R$ 167.700,00	R$ 0,00
S	4	8	1.1.1.03	NUMERÁRIOS EM TRÂNSITO	R$ 0,00	R$ 0,00	R$ 0,00	R$ 0,00
	5	9	1.1.1.03.0001	NUMERÁRIOS EM TRÂNSITO	R$ 0,00	R$ 0,00	R$ 0,00	R$ 0,00
S	4	10	1.1.1.04	APLICAÇÃO DE LIQUIDEZ IMEDIATA	R$ 0,00	R$ 100,00	R$ 100,00	R$ 0,00
	5	11	1.1.1.04.0001	APLICAÇÃO BANCO NUBANK AG.: 0001 CC: 799893274-2	R$ 0,00	R$ 100,00	R$ 100,00	R$ 0,00
S	3	12	1.1.2	REALIZÁVEIS A CURTO PRAZO	R$ 0,00	R$ 18.391,76	R$ 0,00	R$ 18.391,76
S	4	13	1.1.2.01	CRÉDITOS	R$ 0,00	R$ 0,00	R$ 0,00	R$ 0,00
S	4	15	1.1.2.03	CRÉDITOS COM FUNCIONÁRIOS	R$ 0,00	R$ 0,00	R$ 0,00	R$ 0,00
S	4	21	1.1.2.04	ADIANTAMENTOS A FORNECEDORES	R$ 0,00	R$ 0,00	R$ 0,00	R$ 0,00
S	4	22	1.1.2.05	OUTROS ADIANTAMENTOS	R$ 0,00	R$ 18.391,76	R$ 0,00	R$ 18.391,76
	5	23	1.1.2.05.0001	ADIANTAMENTO A SÓCIO	R$ 0,00	R$ 18.391,76	R$ 0,00	R$ 18.391,76
S	4	24	1.1.2.07	TRIBUTOS A RECUPERAR	R$ 0,00	R$ 0,00	R$ 0,00	R$ 0,00
S	4	28	1.1.2.08	TRIBUTOS A COMPENSAR	R$ 0,00	R$ 0,00	R$ 0,00	R$ 0,00
S	4	30	1.1.2.09	ESTOQUES DE MERCADORIAS	R$ 0,00	R$ 0,00	R$ 0,00	R$ 0,00
S	2	32	1.2	ATIVO NÃO CIRCULANTE	R$ 0,00	R$ 0,00	R$ 0,00	R$ 0,00
S	3	33	1.2.1	REALIZÁVEL A LONGO PRAZO	R$ 0,00	R$ 0,00	R$ 0,00	R$ 0,00
S	4	34	1.2.1.02	MÚTUOS COM PARTES NÃO RELACIONADAS	R$ 0,00	R$ 0,00	R$ 0,00	R$ 0,00
S	4	35	1.2.1.03	DEPÓSITOS JUDICIAIS	R$ 0,00	R$ 0,00	R$ 0,00	R$ 0,00
S	3	36	1.2.2	INVESTIMENTOS	R$ 0,00	R$ 0,00	R$ 0,00	R$ 0,00
S	4	37	1.2.2.01	PARTICIPAÇÕES PERMANENTES EM SOCIEDADES	R$ 0,00	R$ 0,00	R$ 0,00	R$ 0,00
S	4	38	1.2.2.02	IMÓVEIS PRÓPRIOS	R$ 0,00	R$ 0,00	R$ 0,00	R$ 0,00
S	3	39	1.2.3	IMOBILIZADO	R$ 0,00	R$ 0,00	R$ 0,00	R$ 0,00
S	4	40	1.2.3.01	IMOBILIZADO - AQUISIÇÃO	R$ 0,00	R$ 0,00	R$ 0,00	R$ 0,00
S	4	41	1.2.3.02	MOBILIZAÇÕES EM ANDAMENTO	R$ 0,00	R$ 0,00	R$ 0,00	R$ 0,00
S	4	42	1.2.3.90	(-) DEPRECIAÇÃO ACUMULADA	R$ 0,00	R$ 0,00	R$ 0,00	R$ 0,00
S	3	43	1.2.4	ATIVO INTANGÍVEL	R$ 0,00	R$ 0,00	R$ 0,00	R$ 0,00
S	4	44	1.2.4.01	ATIVO INTANGÍVEL	R$ 0,00	R$ 0,00	R$ 0,00	R$ 0,00
S	1	45	2	PASSIVO	R$ 0,00	R$ 0,00	R$ 26.631,92	R$ 26.631,92
S	2	46	2.1	PASSIVO CIRCULANTE	R$ 0,00	R$ 0,00	R$ 26.631,92	R$ 26.631,92
S	3	47	2.1.1	EXIGIVEL A CURTO PRAZO	R$ 0,00	R$ 0,00	R$ 26.631,92	R$ 26.631,92
S	4	48	2.1.1.01	FORNECEDORES	R$ 0,00	R$ 0,00	R$ 0,00	R$ 0,00
S	4	50	2.1.1.02	OBRIGAÇÕES TRABALHISTAS	R$ 0,00	R$ 0,00	R$ 0,00	R$ 0,00
S	4	56	2.1.1.03	OBRIGAÇÕES COM ENCARGOS SOCIAIS	R$ 0,00	R$ 0,00	R$ 0,00	R$ 0,00
S	4	64	2.1.1.04	EMPRÉSTIMOS OU FINANCIAMENTOS - CIRCULANTE	R$ 0,00	R$ 0,00	R$ 0,00	R$ 0,00
S	4	65	2.1.1.05	OBRIGAÇÕES FISCAIS	R$ 0,00	R$ 0,00	R$ 1.531,92	R$ 1.531,92
	5	76	2.1.1.05.0016	SIMPLES NACIONAL A RECOLHER	R$ 0,00	R$ 0,00	R$ 1.531,92	R$ 1.531,92
S	4	80	2.1.1.08	PROVISÕES - CIRCULANTE	R$ 0,00	R$ 0,00	R$ 0,00	R$ 0,00
S	4	84	2.1.1.09	DIVIDENDOS A PAGAR	R$ 0,00	R$ 0,00	R$ 0,00	R$ 0,00
S	4	85	2.1.1.10	ADIANTAMENTO DE CLIENTES	R$ 0,00	R$ 0,00	R$ 25.100,00	R$ 25.100,00
		86	2.1.1.10.0001	ADIANTAMENTO DE CLIENTES	R$ 0,00	R$ 0,00	R$ 25.100,00	R$ 25.100,00
S	4	87	2.1.1.15	OUTRAS CONTAS A PAGAR	R$ 0,00	R$ 0,00	R$ 0,00	R$ 0,00
S	4	89	2.1.1.20	OUTRAS OBRIGAÇÕES - CIRCULANTE	R$ 0,00	R$ 0,00	R$ 0,00	R$ 0,00
S	2	90	2.2	PASSIVO NÃO-CIRCULANTE	R$ 0,00	R$ 0,00	R$ 0,00	R$ 0,00
S	3	91	2.2.1	EXIGÍVEL A LONGO PRAZO	R$ 0,00	R$ 0,00	R$ 0,00	R$ 0,00
S	4	92	2.2.1.01	EMPRÉSTIMOS E FINANCIAMENTOS - LONGO PRAZO	R$ 0,00	R$ 0,00	R$ 0,00	R$ 0,00
S	4	93	2.2.1.03	MÚTUOS - PARTES NÃO RELACIONADAS	R$ 0,00	R$ 0,00	R$ 0,00	R$ 0,00
S	4	94	2.2.1.04	TRIBUTOS EM PARCELAMENTO	R$ 0,00	R$ 0,00	R$ 0,00	R$ 0,00
S	2	95	2.3	PATRIMÔNIO LÍQUIDO	R$ 0,00	R$ 0,00	R$ 15.000,00	R$ 15.000,00
S	3	96	2.3.1	CAPITAL SOCIAL	R$ 0,00	R$ 0,00	R$ 15.000,00	R$ 15.000,00
S	4	97	2.3.1.01	CAPITAL REALIZADO	R$ 0,00	R$ 0,00	R$ 15.000,00	R$ 15.000,00
	5	98	2.3.1.01.0001	GUILHERME PABLO CAMPELO LIMA	R$ 0,00	R$ 0,00	R$ 15.000,00	R$ 15.000,00
S	3	99	2.3.4	OUTRAS CONTAS DO PATRIMÔNIO LÍQUIDO	R$ 0,00	R$ 0,00	R$ 0,00	R$ 0,00
S	4	100	2.3.4.01	LUCROS ACUMULADOS	R$ 0,00	R$ 0,00	R$ 0,00	R$ 0,00
S	4	103	2.3.4.02	(-) PREJUÍZOS ACUMULADOS	R$ 0,00	R$ 0,00	R$ 0,00	R$ 0,00
S	1	106	3	RECEITAS	R$ 0,00	R$ 1.531,92	R$ 46.500,00	R$ 44.968,08
S	2	107	3.1	RECEITAS OPERACIONAIS	R$ 0,00	R$ 1.531,92	R$ 46.500,00	R$ 44.968,08
S	3	108	3.1.1	RECEITA LIQUIDA OPERACIONAL	R$ 0,00	R$ 1.531,92	R$ 46.500,00	R$ 44.968,08
S	4	109	3.1.1.01	RECEITA BRUTA	R$ 0,00	R$ 0,00	R$ 46.500,00	R$ 46.500,00
	5	111	3.1.1.01.0010	RECEITA DA PRESTAÇÃO DE SERVIÇOS	R$ 0,00	R$ 0,00	R$ 46.500,00	R$ 46.500,00
S	4	112	3.1.1.02	DEDUÇÕES DA RECEITA BRUTA	R$ 0,00	R$ 1.531,92	R$ 0,00	R$ 1.531,92
	5	118	3.1.1.02.0014	(-) SIMPLES NACIONAL	R$ 0,00	R$ 1.531,92	R$ 0,00	R$ 1.531,92
S	3	119	3.1.2	OUTRAS RECEITAS OPERACIONAIS	R$ 0,00	R$ 0,00	R$ 0,00	R$ 0,00
S	4	120	3.1.2.01	RECEITAS FINANCEIRAS	R$ 0,00	R$ 0,00	R$ 0,00	R$ 0,00
S	1	125	4	CUSTOS E DESPESAS	R$ 0,00	R$ 38.524,51	R$ 0,00	R$ 38.524,51
S	2	126	4.1	CUSTO DOS BENS E SERVIÇOS	R$ 0,00	R$ 0,00	R$ 0,00	R$ 0,00
S	3	127	4.1.1	CUSTO OPERACIONAL	R$ 0,00	R$ 0,00	R$ 0,00	R$ 0,00
S	4	128	4.1.1.03	CUSTO DAS MERCADORIAS	R$ 0,00	R$ 0,00	R$ 0,00	R$ 0,00
S	3	130	4.1.3	CUSTO DOS SERVIÇOS PRESTADOS	R$ 0,00	R$ 38.524,51	R$ 0,00	R$ 38.524,51
S	2	131	4.2	DESPESAS OPERACIONAIS	R$ 0,00	R$ 38.524,51	R$ 0,00	R$ 38.524,51
S	3	132	4.2.1	DESPESAS DAS ATIVIDADES EM GERAL	R$ 0,00	R$ 3.981,00	R$ 0,00	R$ 3.981,00
S	4	133	4.2.1.01	DESPESAS TRABALHISTAS	R$ 0,00	R$ 3.981,00	R$ 0,00	R$ 3.981,00
	5	141	4.2.1.01.0008	COMISSÃO	R$ 0,00	R$ 32.375,39	R$ 0,00	R$ 32.375,39
S	4	154	4.2.1.04	DESPESAS ADMINISTRATIVAS	R$ 0,00	R$ 2.100,00	R$ 0,00	R$ 2.100,00
	5	163	4.2.1.04.0009	ALUGUÉIS	R$ 0,00	R$ 125,00	R$ 0,00	R$ 125,00
	5	166	4.2.1.04.0012	COMBUSTÍVEL E LUBRIFICANTE	R$ 0,00	R$ 308,65	R$ 0,00	R$ 308,65
	5	172	4.2.1.04.0018	DESPESAS COM FRETES	R$ 0,00	R$ 29.841,74	R$ 0,00	R$ 29.841,74
	5	176	4.2.1.04.0022	OUTRAS DESPESAS	R$ 0,00	R$ 2.168,12	R$ 0,00	R$ 2.168,12
S	4	179	4.2.1.05	DESPESAS TRIBUTARIAS	R$ 0,00	R$ 2.168,12	R$ 0,00	R$ 2.168,12
	5	185	4.2.1.05.0020	TAXAS, CUSTAS E EMOLUMENTOS	R$ 0,00	R$ 0,00	R$ 0,00	R$ 0,00
S	4	186	4.2.1.06	DESPESAS FINANCEIRAS				

DECLARAÇÃO ÍNDICES ECONÔMICOS (§1, DO ART. 69, DA LEI 14.133/21)

Eu, CASSIANO LIMA DE SOUSA, CRC nº 016310/O-5, profissional habilitado da área contábil, responsável pela empresa RÊGO LIMA EMPREENDIMENTOS LTDA, CNPJ nº 58.940.765/0001-91, participante desta licitação, ATESTO, para os devidos fins, o atendimento pelo licitante dos índices econômicos previstos no edital, nos termos do §1º, art. 69 da Lei 14.133/2021.

BURITICUPU-MA
Proc. 12000 2025
Fls.
Rub.

Itapecuru – Mirim (MA), 16 de Abril de 2025

Atenciosamente

CASSIANO LIMA DE SOUSA:00991917332

Assinado de forma digital por CASSIANO LIMA DE SOUSA:00991917332
Dados: 2025.04.16 07:58:36 -03'00'

CASSIANO LIMA DE SOUSA
CONTADOR

TRAVESSA PEDRO II, nº 60, CENTRO
PRESIDENTE DUTRA (MA), CEP: 65760-000

Empresa: REGO LIMA EMPREENDIMENTOS LTDA
CNPJ: 58.940.765/0001-91
Período: 28/01/2025 à 04/04/2025

Liquidez Geral

Liquidez Geral

$$\frac{\text{Ativo Circulante + Realizável a Longo Prazo}}{\text{Passivo Circulante + Passivo Não Circulante}}$$

Liquidez Geral

$$\frac{48.075,49}{26.631,92}$$

Liquidez Geral
1,81

Um índice de **1,81** significa que, para cada **R$ 1,00** de dívida total, a empresa possui **R$ 1,81** em ativos disponíveis para quitar essas obrigações.

REGO LIMA EMPREENDIMENTOS LTDA
58.940.765/0001-91

Liquidez Corrente

Liquidez Corrente

$$\frac{\text{Ativo Circulante}}{\text{Passivo Circulante}}$$

Liquidez Corrente

$$\frac{48.075,49}{26.631,92}$$

Liquidez Corrente
1,81

Um índice de **1,81** significa que, para cada **R$ 1,00** de dívida de curto prazo, a empresa possui **R$ 1,81** em ativos disponíveis para quitar essas obrigações.

Solvência Geral

Solvência Geral

$$\frac{\text{Ativo Total}}{\text{Passivo Circulante + Passivo Não Circulante}}$$

Solvência Geral

$$\frac{48.075,49}{26.631,92}$$

Solvência Geral
1,81

Um índice de **1,81** significa que, para cada **R$ 1,00** de dívida total, a empresa possui **R$ 1,81** em ativos totais para quitar essas obrigações.

CASSIANO LIMA DE SOUSA:00991917332
Assinado de forma digital por CASSIANO LIMA DE SOUSA:00991917332
Dados: 2025.04.16 08:07:23 -03'00'

CASSIANO LIMA DE SOUSA
CRC 016310/O-5
CPF: 009.919.173-32

BURITICUPU-MA
Proc.
Fls.
Rub.
2025

CRCMA

CONSELHO REGIONAL DE CONTABILIDADE DO MARANHÃO

BURITICUPU-MA
Proc. 120300 / 2025
Fls. 1 / 4
Rub. 11

CONSELHO REGIONAL DE CONTABILIDADE DO ESTADO DO MARANHÃO
CERTIDÃO DE HABILITAÇÃO PROFISSIONAL

O CONSELHO REGIONAL DE CONTABILIDADE DO ESTADO DO MARANHÃO certifica que o(a) profissional identificado(a) no presente documento encontra-se habilitado para o exercício da profissão contábil.

IDENTIFICAÇÃO DO REGISTRO

NOME..... :	CASSIANO LIMA DE SOUSA
REGISTRO..... :	MA-016310/O-5
CATEGORIA..... :	CONTADOR
CPF..... :	***.919.173-**

A falsificação deste documento constitui-se em crime previsto no Código Penal Brasileiro, sujeitando o autor à respectiva ação penal.

Emissão: MARANHÃO, 15/04/2025 as 17:25:01.
Válido até: 14/07/2025.
Código de Controle: 12575.

Para verificar a autenticidade deste documento consulte o site do CRCMA.

PREFEITURA DE ITAPECURU MIRIM

SECRETARIA DE ADMINISTRAÇÃO E RECEITA.

PRAÇA GOMES DE SOUSA, CENTRO

CNPJ 05.648.696/0001-80

BURITICUPU-MA
Proc. 1000 2025
Fls. 1003
Rub.

ALVARÁ DE LOCALIZAÇÃO E FUNCIONAMENTO

Nº do Cadastro	Nº da Inscrição	Nº do Alvará	Validade	Exercício
1000398098	11028767	1548	31/12/2025	2025

CPF/CNPJ	Nome
58.940.765/0001-91	REGO LIMA EMPREENDIMENTOS LTDA
RG/Inscrição: 128890339	Nome Fantas.: RL MOTORS

Logradouro	Número
FRANCISCO NOGUEIRA	25
Complemento: LOJA A	CEP: 65485000

Bairro: AVIACAO

Cidade: ITAPECURU MIRIM

Atividade Principal
4511102-Comércio a varejo de automóveis, camionetas e utilitários usados

Horário de Funcionamento
08:00 as 22:00 - NORMAL

Socios

05648574320- GUILHERME PABLO CAMPELO LIMA

Observações

Data de Abertura	Estabelecimento autorizado a exercer a atividade supra por período, a critério da Administração Pública	Código de Autenticidade
01/01/2020		X5BN2NW8M2L

Classificação Nacional de Atividades Econômicas / CNAE

4511101 - Comércio a varejo de automóveis, camionetas e utilitários novos
4512901 - Representantes comerciais e agentes do comércio de veículos automotores
4512902 - Comércio sob consignação de veículos automotores
4530703 - Comércio a varejo de peças e acessórios novos para veículos automotores
4541203 - Comércio a varejo de motocicletas e motonetas novas
4541204 - Comércio a varejo de motocicletas e motonetas usadas
4542102 - Comércio sob consignação de motocicletas e motonetas
7711000 - Locação de automóveis sem condutor
7719599 - Locação de outros meios de transporte não especificados anteriormente, sem condutor

AFIXAR EM LOCAL VISÍVEL NO ESTABELECIMENTO

PODER JUDICIÁRIO DO ESTADO DO MARANHÃO

TRIBUNAL DE JUSTIÇA DO ESTADO DO MARANHÃO

CERTIDÃO ESTADUAL - PRIMEIRO GRAU

FALÊNCIA, CONCORDATA E RECUPERAÇÃO JUDICIAL

BURITICUPU-MA
Proc. 120300/2025
Fls. 1494
Rub.

Data emissão: 14/04/2025

Data de validade: 14/06/2025

Nº da certidão: 12501386710

Código de Validação: 431897a61c

NOME: REGO LIMA EMPREENDIMENTOS LTDA

CNPJ: 58.940.765/0001-91

Os dados dos documentos constantes nessa certidão foram informados pelo solicitante, sua titularidade e autenticidade deverão ser conferidas pelo interessado, conforme o documento original (ex: CPF, Identidade, etc.)

Certifico que NADA CONSTA nos registros de distribuição do 1o GRAU DE JURISDIÇÃO do Poder Judiciário do Estado do Maranhão sobre ocorrência de ações de pedido de Falência, Concordata e Recuperação Judicial distribuída(s) que esteja(m) em tramitação em face da pessoa acima identificada.

A Certidão de Falência, Concordata e Recuperação Judicial contempla ações de Falência, Recuperação Judicial/Extrajudicial e Insolvência Civil.

Observações:

a) Os dados do(a) solicitante acima informado são de sua responsabilidade, devendo a titularidade ser conferida pelo interessado e/ou destinatário;

b) A validade desta certidão é de 60 (sessenta) dias a partir da data de sua emissão. Após essa data será necessária a emissão de uma nova certidão;

c) Esta certidão é válida apenas para maiores de 18 anos;

d) A autenticidade desta certidão poderá ser confirmada na página do Tribunal de Justiça do Maranhão - www.tjma.jus.br - menu - Certidão Estadual, utilizando o código de validação acima identificado;

e) Fonte da pesquisa: sistema PJE (1o grau);

LH SERVIÇOS

L H EMPREENDIMENTOS LTDA.

BURITICUPU-MA
Proc. 120201 2025
Fls. 1965
Rub.

ATESTADO DE CAPACIDADE TÉCNICA

Atestamos para os devidos fins de direito, que a REGO LIMA EMPREENDIMENTOS, com a razão social REGO LIMA EMPREENDIMENTOS LTDA inscrito no CNPJ sob nº 58.940.765/0001-91, com sede na TRAVESSA FRANCISCO NOGUEIRA, 25a, AVIAÇÃO, ITAPECURU-MIRIM (MA), CEP:65485-000, está apta a comercializar material de higiene pessoal e cama mesa e banho, não havendo fatos supervenientes que desabonem sua conduta técnica e comercial dentro dos padrões de qualidade e desempenho e que cumpriu com sua obrigação, não havendo reclamação ou objeção quanto à qualidade dos produtos/serviços/pontualidade e quanto a liberação da garantia contratual junto à esta Entidade.

Itapecuru-Mirim, 27 de Março de 2025

gov.br Documento assinado digitalmente
PEDRO HENRIQUE EVERTON COELHO
Data: 16/04/2025 09:27:28-0300
Verifique em https://validar.iti.gov.br

PEDRO HENRIQUE EVERTON COELHO
01228282323
Responsável Legal / PP
LH EMPREENDIMENTOS LTDA.

CNPJ: 28.983.935/0001-54 | INSCRIÇÃO ESTADUAL: 125450281
RUA PALMEIRA, N°10, BEBEDOURO| ITAPECURU MIRIM – MA| CEP 65485-000
FONE: (98) 8494-4976 (98) 99244-6164 (63) 991363636
EMAIL: LHDISTRIBUIDORA11@HOTMAIL.COM

CONTRATO DE LOCAÇÃO COMERCIAL

BURITICUPU-MA
Proc. 130 2025
Fls.
Rub.

Os signatários deste instrumento, de um lado **GEDEÃO DA SILVA SOUSA,** Brasileiro, Casado, CPF: 643.885.903-63, RG: 032451222006-7 e de outro lado **REGO LIMA EMPREENDIMENTOS LTDA**, CNPJ: 58.940.765/0001-91, têm justo e contratado o seguinte, que mutualmente convencionam, outorgam e aceitam, a saber:
O primeiro nomeado, aqui designado "LOCADOR", sendo proprietário do imóvel comercial, com endereço na TV Francisco Nogueira, Loja A, nº 25, Aviacao, na cidade de Itapecuru Mirim, MA, loca-o ao segundo, aqui denominado "LOCATÁRIO", mediante as cláusulas e condições seguintes:

CLÁUSULA PRIMEIRA: O prazo de locação é de 01 (um) ano, a iniciar-se em 17/01/2025 e com término em 17/01/2026.

CLÁUSULA SEGUNDA: O aluguel mensal é de R$ 600,00 (Seiscentos reais), corrigido anualmente pelo IGP. Caso este índice seja extinto, o reajuste será corrigido pelo índice que venha a substituí-lo;

CLÁUSULA TERCEIRA: O Locatário destina o imóvel para fins comerciais, não podendo exercer outros fins.

CLÁUSULA QUARTA: Obriga-se o Locatário, além do pagamento do aluguel, a satisfazer o pagamento do consumo de água, luz, esgoto e IPTU, bem como todos os demais tributos municipais que recaiam sobre o imóvel locado;

CLÁUSULA QUINTA: O Locatário declara ter procedido a vistoria do imóvel locado, recebendo-o em perfeito estado e obrigando-se a:
a) manter o objeto da locação no mais perfeito estado de conservação e limpeza, para assim restituí-lo à Locadora, quando finda ou rescindida a ligação, correndo por sua conta exclusiva as despesas necessárias para esse fim, notadamente, as que se referem à conservação de pinturas, portas comuns, fechaduras, trincos, puxadores, vitrais e vidraças, lustres, instalações elétricas, torneiras, aparelhos sanitários e quaisquer outras, inclusive obrigando-se a pintá-lo novamente em sua desocupação, com tintas e cores iguais às existentes;
b) não transferir este contrato, não sublocar, não ceder ou emprestar, sob qualquer pretexto e de igual forma alterar a destinação da locação, não constituindo o decurso do tempo, por si só, na demora da locadora em reprimir a infração, assentimento à mesma;
c) encaminhar ao Locador todas as notificações, avisos ou intimações dos poderes públicos que foram entregues no imóvel, sob pena de responder pelas multas, correção monetária e penalidades decorrentes do atraso no pagamento ou satisfação no cumprimento de determinações por aqueles poderes;
d) no caso de qualquer obra, reforma ou adaptação, devidamente autorizada pelo Locador, repor por ocasião da entrega efetiva das chaves do imóvel locado, seu estado primitivo, não podendo exigir qualquer indenização;
e) facultar ao Locador ou ao seu representante legal examinar ou vistoriar o imóvel sempre que for para tanto solicitado, bem como no caso do imóvel ser colocado à venda, permitir que interessados o visitem, devendo, para tanto, fixar o respectivo horário, para que se realizem as visitas. O horário não poderá ser anterior às 09:00 e nem ultrapassar às 20:00

BURITICUPU-MA
Proc. 120300 / 2025
Fls. 1447
Rub. M

horas;
f) na entrega do prédio, verificando-se a infração pelo Locatário de quaisquer das cláusulas que se compõe este contrato, e que o prédio necessite de algum conserto ou reparo, ficará o mesmo Locatário pagando o aluguel até a entrega das chaves;
g) findo o prazo deste contrato, por ocasião da entrega das chaves, o Locador mandará fazer uma vistoria no prédio locado, a fim de verificar se o mesmo se acha nas condições em que fora recebido pelo Locatário;

CLÁUSULA SEXTA: A infração das obrigações, sem prejuízo de qualquer outra prevista em lei, por parte do Locatário, é considerada como de natureza grave, acarretando a rescisão contratual, com o consequente despejo e obrigatoriedade de imediata satisfação dos consectários contratuais e legais;

CLÁUSULA SÉTIMA: Caso o objeto da locação vier a ser desapropriado pelos Poderes Públicos, ficará o presente contrato, bem como o Locador, exonerado de todas e quaisquer responsabilidades decorrentes. Ocorrerá a rescisão deste contrato de pleno direito no caso de desapropriação, incêndio ou acidente que sujeite o imóvel locado às obras que importem na sua reconstrução total, ou que impeçam o uso do mesmo por mais de trinta dias;

CLÁUSULA OITAVA: Obriga-se o Locatário a renovar expressamente novo contrato, caso venha a permanecer no imóvel. O novo aluguel, após o vencimento, será calculado mediante índice determinado pelo Governo Federal, vigente na ocasião, salvo convenção das partes.

CLÁUSULA NONA: Toda e qualquer benfeitoria autorizada pelo Locador, ainda que útil ou necessária, ficará automaticamente incorporada ao imóvel, não podendo o Locatário pretender qualquer indenização ou ressarcimento, bem como arguir direito de retenção pelas mesmas;

CLÁUSULA DÉCIMA: A locação estará sempre sujeita ao Regime do Código Civil Brasileiro e à Lei nº 8.245\91, ficando assegurado ao Locador todos os direitos e vantagens conferidas pela legislação que vier a ser promulgada durante a locação;

CLÁUSULA DÉCIMA PRIMEIRA: Findo o prazo deste Contrato, mas prorrogada a locação, por vontade das partes ou por disposição de Lei, todas as cláusulas ora estipuladas continuarão em pleno vigor e reguladoras das relações entre os contratantes, por prazo indeterminado até o final e efetiva restituição do imóvel locado.

CLÁUSULA DÉCIMA SEGUNDA: Fica convencionado que o Locatário deverá fazer o pagamento dos aluguéis mensais pontualmente até o dia 05 (cinco) de cada mês seguinte ao vencido, ficando esclarecido que, passado este prazo estará em mora, sujeito às penas impostas neste contrato. Após o dia 06 (seis) do mês seguinte ao vencido, o Locador poderá enviar o(s) recibo(s) de aluguéis e encargos da locação para cobrança através de advogado, mesmo que a cobrança seja realizada extrajudicialmente; no caso de cobrança judicial, pagará o Locatário também as custas decorrentes;
Parágrafo Único: Em caso de mora no pagamento dos aluguéis e encargos previstos no presente contrato, ficará o Locatário obrigado ao pagamento do principal, acrescido de juros de mora de 1% ao mês e correção monetária, na forma da lei, sem prejuízo dos demais acréscimos e penalidades previstas nas cláusulas anteriores;

CLÁUSULA DÉCIMA TERCEIRA: Fica eleito o foro desta Comarca para a solução de eventuais pendências decorrentes deste contrato, com renúncia de qualquer outro por mais privilegiado que seja;

CLÁUSULA DÉCIMA QUARTA: O Locador e o Locatário se obrigam a respeitar o presente contrato em todas as suas cláusulas e condições, incorrendo a parte que infringir qualquer disposição contratual ou legal na multa igual a 05 (cinco) aluguéis, que será paga integralmente, qualquer que seja o tempo contratual decorrido, inclusive se verificada a prorrogação da vigência da locação. O pagamento da multa não obsta a rescisão do contrato pela parte inocente, caso lhe convier.

BURITICUPU-MA
Proc. 120301 2025
Fls. 1498
Rub.

E, por estarem justos e contratados, firmam o presente contrato.

Itapecuru Mirim, MA, 17 de janeiro de 2025.

Documento assinado digitalmente
gov.br GEDEAO DA SILVA SOUSA
Data: 22/01/2025 09:47:05-0300
Verifique em https://validar.iti.gov.br

LOCADOR

Documento assinado digitalmente
gov.br GUILHERME PABLO CAMPELO LIMA
Data: 23/01/2025 13:19:13-0300
Verifique em https://validar.iti.gov.br

LOCATÁRIO

Sistema de Cadastramento Unificado de Fornecedores - SICAF

Certificado de Registro Cadastral - CRC

(Emissão conforme art. 17 da Instrução Normativa nº 03, de 26 abril de 2018)

CNPJ: 58.940.765/0001-91

Razão Social: REGO LIMA EMPREENDIMENTOS LTDA

BURITICUPU-MA
Proc. 26305/2025
Fls. 14
Rub.

Atividade Econômica Principal:

4511-1/02 - COMÉRCIO A VAREJO DE AUTOMÓVEIS, CAMIONETAS E UTILITÁRIOS USADOS

Endereço:

TRAVESSA FRANCISCO NOGUEIRA, 25 - LOJA A - AVAICAO - 65.485-000 - Itapecuru Mirim / Maranhão

Observações:

A veracidade das informações poderá ser verificada no endereço https://comprasnet.gov.br.
Este certificado não substitui os documentos exigidos em lei.

Sistema de Cadastramento Unificado de Fornecedores - SICAF

Relatório de Ocorrências Ativas Impeditivas de Licitar

Dados do Fornecedor

CNPJ: 58.940.765/0001-91
Razão Social: REGO LIMA EMPREENDIMENTOS LTDA
Nome Fantasia: REGO LIMA EMPREENDIMENTOS LTDA
Situação do Fornecedor: Credenciado

BURITICUPU-MA
Proc. 120301 2025
Fls. 1508
Rub.

Nenhum registro de Ocorrência Ativa encontrado para o fornecedor

ESTADO DO MARANHÃO
PREFEITURA MUNICIPAL DE BURITICUPU/MA
CNPJ Nº 01.612.525/0001-40
Rua São Raimundo, nº 01, CEP: 65.393-000, Centro – Buriticupu/MA

BURITICUPU-MA
Proc. 1203001 2025
Fls. 150
Rub.

Processo Administrativo nº 1203001/2025
Modalidade: Pregão Eletrônico n° 002/2025

Objeto: Registro de Preços para contratação de empresa para aquisição de gêneros alimentícios em geral, material de limpeza e higiene e materiais de expediente para atender as necessidades da Câmara Municipal de Buriticupu – MA.

DOCUMENTOS DE HABILITAÇÃO:

49.014.243 CAIO VITOR DELGADOCARDOSO
CNPJ: 49.014.243/0001-78

BURITICUPU - MA, em 28 de abril de 2025.

Sistema de Cadastramento Unificado de Fornecedores - SICAF

Declaração

Declaramos para os fins exigidos na legislação, conforme documentação registrada no SICAF, que a situação do fornecedor no momento é a seguinte:

BURITICUPU-MA
Proc. 120/2001 2025
Fls. 1502
Rub.

Dados do Fornecedor

CNPJ: **49.014.243/0001-78**
Razão Social: **49.014.243 CAIO VITOR DELGADO CARDOSO**
Nome Fantasia:
Situação do Fornecedor: **Credenciado** Data de Vencimento do Cadastro: **10/03/2026**
Natureza Jurídica: **EMPRESÁRIO (INDIVIDUAL)**
MEI: **Sim**
Porte da Empresa: **Micro Empresa**

Ocorrências e Impedimentos

Ocorrência: **Nada Consta**
Impedimento de Licitar: **Nada Consta**

Níveis cadastrados:

Documento(s) assinalado(s) com "*" está(ão) com prazo(s) vencido(s).
Fornecedor possui alguma pendência no Nível de Cadastramento indicado. Verifique mais informações sobre pendências nas funcionalidades de consulta.
Automática: a certidão foi obtida através de integração direta com o sistema emissor. Manual: a certidão foi inserida manualmente pelo fornecedor.

I - Credenciamento

II - Habilitação Juridica

III - Regularidade Fiscal e Trabalhista Federal (Possui Pendência)

Receita Federal e PGFN	Validade:	03/09/2025	Automática
FGTS	Sem Informação	(*)	
Trabalhista (http://www.tst.jus.br/certidao)	Validade:	11/09/2025	Automática

IV - Regularidade Fiscal Estadual/Distrital e Municipal

Receita Estadual/Distrital	Validade:	05/06/2025
Receita Municipal	Validade:	06/04/2025

Esta declaração é uma simples consulta e não tem efeito legal

Emitido em: 15/03/2025 00:37
CPF: 022.XXX.XXX-24 Nome: CAIO VITOR DELGADO CARDOSO
Ass: _____

Sistema de Cadastramento Unificado de Fornecedores - SICAF

Certificado de Registro Cadastral - CRC

(Emissão conforme art. 17 da Instrução Normativa nº 03, de 26 abril de 2018)

CNPJ: 49.014.243/0001-78

Razão Social: 49.014.243 CAIO VITOR DELGADO CARDOSO

BURITICUPU-MA
Proc. 120004 2025
Fls. 1503
Rub.

Atividade Econômica Principal:

8219-9/99 - PREPARAÇÃO DE DOCUMENTOS E SERVIÇOS ESPECIALIZADOS DE APOIO ADMINISTRATIVO NÃO ESPECIFICADOS ANTERIORMENTE

Endereço:

10A RUA CUPUACU, 35 - VILA EMANUELA - 65.939-000 - ITINGA DO MARANHAO / Maranhão

Observações:

A veracidade das informações poderá ser verificada no endereço https://comprasnet.gov.br.
Este certificado não substitui os documentos exigidos em lei.

Sistema de Cadastramento Unificado de Fornecedores - SICAF

Certificado de Registro Cadastral - CRC

(Emissão conforme art. 17 da Instrução Normativa nº 03, de 26 abril de 2018)

CNPJ: 49.014.243/0001-78

Razão Social: 49.014.243 CAIO VITOR DELGADO CARDOSO

BURITICUPU-MA
Proc. 170200 2025
Fls. 1504
Rub.

Atividade Econômica Principal:

8219-9/99 - PREPARAÇÃO DE DOCUMENTOS E SERVIÇOS ESPECIALIZADOS DE APOIO ADMINISTRATIVO NÃO ESPECIFICADOS ANTERIORMENTE

Endereço:

10A RUA CUPUACU, 35 - VILA EMANUELA - 65.939-000 - ITINGA DO MARANHAO / Maranhão

Observações:

A veracidade das informações poderá ser verificada no endereço https://comprasnet.gov.br.

Este certificado não substitui os documentos exigidos em lei.

Sistema de Cadastramento Unificado de Fornecedores - SICAF

Declaração

Declaramos para os fins exigidos na legislação, conforme documentação registrada no SICAF, que a situação do fornecedor no momento é a seguinte:

BURITICUPU-MA
Proc. 120301 2025
Fls. 1503
Rub.

Dados do Fornecedor

CNPJ: **49.014.243/0001-78**
Razão Social: **49.014.243 CAIO VITOR DELGADO CARDOSO**
Nome Fantasia:
Situação do Fornecedor: **Credenciado** Data de Vencimento do Cadastro: **10/03/2026**
Natureza Jurídica: **EMPRESÁRIO (INDIVIDUAL)**
MEI: **Sim**
Porte da Empresa: **Micro Empresa**

Ocorrências e Impedimentos

Ocorrência: **Nada Consta**
Impedimento de Licitar: **Nada Consta**

Níveis cadastrados:

Documento(s) assinalado(s) com "*" está(ão) com prazo(s) vencido(s).
Fornecedor possui alguma pendência no Nível de Cadastramento indicado. Verifique mais informações sobre pendências nas funcionalidades de consulta.
Automática: a certidão foi obtida através de integração direta com o sistema emissor. Manual: a certidão foi inserida manualmente pelo fornecedor.

I - Credenciamento

II - Habilitação Juridica

III - Regularidade Fiscal e Trabalhista Federal (Possui Pendência)

Receita Federal e PGFN	Validade:	03/09/2025	Automática
FGTS	Sem Informação	(*)	
Trabalhista (http://www.tst.jus.br/certidao)	Validade:	29/09/2025	Automática

IV - Regularidade Fiscal Estadual/Distrital e Municipal

Receita Estadual/Distrital	Validade:	05/06/2025
Receita Municipal	Validade:	19/05/2025

Esta declaração é uma simples consulta e não tem efeito legal

Emitido em: 03/04/2025 03:40
CPF: 022.XXX.XXX-24 Nome: CAIO VITOR DELGADO CARDOSO
Ass: _____

Certificado da Condição de Microempreendedor Individual

Empresário(a)

Nome Civil
CAIO VITOR DELGADO CARDOSO

CPF
022.913.622-24

CNPJ
49.014.243/0001-78

Data de Abertura
02/01/2023

BURITICUPU/MA
Proc. 120800 2025
Fls. 1506
Rub.

Nome Empresarial
49.014.243 CAIO VITOR DELGADO CARDOSO

Capital Social
3.000,00

Situação Cadastral Vigente
ATIVA

Data da Situação Cadastral
02/01/2023

Endereço Comercial

CEP
65939-000

Logradouro
10A RUA CUPUACU

Número
35

Bairro
VILA EMANUELA

Munícipio
ITINGA DO MARANHAO

UF
MA

Situação Atual
Enquadrado na condição de MEI

Períodos de Enquadramento como MEI

Período	Início	Fim
1º período	02/01/2023	-

Atividades

Forma de Atuação
Internet, Porta a porta, postos móveis ou por ambulantes

Ocupação Principal
Digitador(a) independente

Atividade Principal (CNAE)
8219-9/99 - Preparação de documentos e serviços especializados de apoio administrativo não especificados anteriormente

Ocupações Secundárias	Atividades Secundárias (CNAE)
Comerciante independente de equipamentos e suprimentos de informática	4751-2/01 - Comércio varejista especializado de equipamentos e suprimentos de informática
Comerciante independente de produtos de higiene pessoal	4772-5/00 - Comércio varejista de cosméticos, produtos de perfumaria e de higiene pessoal
Sorveteiro(a) ambulante independente	5612-1/00 - Serviços ambulantes de alimentação
Comerciante independente de produtos de limpeza	4789-0/05 - Comércio varejista de produtos saneantes domissanitários
Comerciante independente de artigos esportivos	4763-6/02 - Comércio varejista de artigos esportivos

Comerciante independente de equipamentos para escritório	4789-0/07 - Comércio varejista de equipamentos para escritório
Barraqueiro(a) independente	4712-1/00 - Comércio varejista de mercadorias em geral, com predominância de produtos alimentícios - minimercados, mercearias e armazéns
Papeleiro(a) independente	4761-0/03 - Comércio varejista de artigos de papelaria
Comerciante independente de instrumentos musicais e acessórios	4756-3/00 - Comércio varejista especializado de instrumentos musicais e acessórios

BURITICUPU-MA
Proc. 20806 2025
Fls. 1 507
Rub.

Termo de Ciência e Responsabilidade com Efeito de Dispensa de Alvará e Licença de Funcionamento

Declaro, sob as penas da lei, que conheço e atendo aos requisitos legais exigidos pelo Estado e pela Prefeitura do Município para a dispensa da emissão do Alvará e Licença de Funcionamento, compreendidos os aspectos sanitários, ambientais, tributários, de segurança pública, uso e ocupação do solo, atividades domiciliares e restrições ao uso de espaços públicos; autorizo a realização de inspeção e fiscalização no local de exercício das atividades para fins de verificação da observância dos referidos requisitos; e declaro, sob as penas da lei, ter ciência de que o não atendimento dos requisitos legais exigidos pelo Estado e pela Prefeitura do Município poderão acarretar o cancelamento deste Termo de Ciência e Responsabilidade com Efeito de Dispensa de Alvará e Licença de Funcionamento.*

* Declaração prestada pelo empreendedor no ato de registro da empresa.

Este Certificado comprova as inscrições, alvará, licenças e a situação de enquadramento do empresário na condição de Microempreendedor Individual. A sua aceitação está condicionada à verificação de sua autenticidade na Internet, no endereço: https://mei.receita.economia.gov.br/certificado.
Certificado emitido com base na Resolução nº 59, de 12 de agosto de 2020, do Comitê para Gestão da Rede Nacional para a Simplificação do Registro e da Legalização de Empresas e Negócios – CGSIM.

ATENÇÃO: qualquer rasura ou emenda invalidará este documento.

BURITICURU-MA
Proc. 120901-2025
Fls. 1508
Rub.

REPÚBLICA FEDERATIVA DO BRASIL
MINISTÉRIO DOS TRANSPORTES
SECRETARIA NACIONAL DE TRÂNSITO

CARTEIRA NACIONAL DE HABILITAÇÃO / DRIVER LICENSE / PERMISO DE CONDUCCIÓN

VÁLIDA EM TODO O TERRITÓRIO NACIONAL

2808452608

2 e 1. NOME E SOBRENOME: CAIO VITOR DELGADO CARDOSO

1ª HABILITAÇÃO: 06/05/2024

3. DATA, LOCAL E UF DE NASCIMENTO: 08/01/1997, IMPERATRIZ, MA

4a DATA EMISSÃO: 06/05/2024

4b VALIDADE: 05/05/2025

ACC: P

4c DOC IDENTIDADE / ÓRG EMISSOR / UF: 023624372002 7 SSP MA

4d CPF: 022.913.622-24

5 Nº REGISTRO: 08632530539

9 CAT HAB: AB

NACIONALIDADE: BRASILEIRO

FILIAÇÃO: RAIDON CARDOSO DE SOUSA
REJANE DELGADO CARDOSO

7. ASSINATURA DO PORTADOR

9	10	11	12
ACC			
A		05/05/2025	
A1			
B		05/05/2025	
B1			
C			
C1			

9	10	11	12
D			
D1			
BE			
CE			
C1E			
DE			
D1E			

12 OBSERVAÇÕES: EAR

ASSINADO DIGITALMENTE
DEPARTAMENTO ESTADUAL DE TRÂNSITO
56051082211
MA050528801

LOCAL: SAO LUIS, MA

MARANHÃO

2808452608

2. e 1. Nome e Sobrenome / Name and Surname / Nombre y Apellidos - Primeira Habilitação / First Driver License / Primera Licencia de Conducir - 3. Data e Local de Nascimento / Date and Place of Birth DD/MM/YYYY / Fecha y Lugar de Nacimiento - 4a. Data de Emissão / Issuing Date DD/MM/YYYY / Fecha de Emisión - 4b. Data de Validade / Expiration Date DD/MM/YYYY / Valido Hasta - ACC - 4c. Documento Identidade - Órgão emissor / Identity Document - Issuing Authority / Documento de Identificación - Autoridad Expedidora - 4d. CPF - 5. Número de registro da CNH / Driver License Number / Número de Permiso de Conducir - 9. Categoria de Veículos da Carteira de Habilitação / Driver license Class / Categoria de Permisos de Conducir - Nacionalidade / Nationality / Nacionalidad - Filiação / Filiation / Filación - 12. Observações / Observations / Observaciones - Local / Place / Lugar

I<BRA086325305<396<<<<<<<<<<<<
9701089M2505059BRA<<<<<<<<<<<2
CAIO<<VITOR<DELGADO<CARDOSO<<<

QR-CODE

Documento assinado com certificado digital em conformidade com a Medida Provisória nº 2200-2/2001. Sua validade poderá ser confirmada por meio do programa Assinador Serpro.

As orientações para instalar o Assinador Serpro e realizar a validação do documento digital estão disponíveis em: https://www.serpro.gov.br/assinador-digital.

SERPRO / SENATRAN

BURITICUPU-MA
Proc. 1803001 2025
Fls. 1504
Rub.

Ministério da Fazenda
Secretaria da Receita Federal do Brasil

Comprovante de Situação Cadastral no CPF

BURITICUPU-MA
Proc. 120300 2025
Fls. 1518
Rub.

Nº do CPF: **022.913.622-24**

Nome: **CAIO VITOR DELGADO CARDOSO**

Data de Nascimento: **08/01/1997**

Situação Cadastral: **REGULAR**

Data da Inscrição: **08/12/2010**

Digito Verificador: **00**

Comprovante emitido às: **00:12:55** do dia **15/03/2025** (hora e data de Brasília).
Código de controle do comprovante: **35E2.93DE.69FD.93CC**

Este documento não substitui o "Comprovante de Inscrição no CPF".

(Modelo aprovado pela IN/RFB nº 1.548, de 13/02/2015.)

Resultado da Consulta SINTEGRA/ICMS

BURITICUPU-MA
Proc. 1003001 2025
Fls. 511
Rub.

IDENTIFICAÇÃO

CGC: 49.014.243/0001-78 **Inscrição Estadual:** 12.895291-1

Razão Social: 49 014 243 CAIO VITOR DELGADO CARDOSO

Regime Apuração: SIMEI

ENDEREÇO

Logradouro: CUPUACU

Número: 35 **Complemento:**

Bairro: VILA EMANUELA

Município: ITINGA DO MARANHAO **UF:** MA

CEP: 65939000 **DDD:** **Telefone:** 91458012

INFORMAÇÕES COMPLEMENTARES

CNAE Principal: 8219999 - PREPARAÇÃO DE DOCUMENTOS E SERVIÇOS ESPECIALIZADOS DE APOIO ADMINISTRATIVO NÃO ESPECIFICADOS ANTERIORMENTE

CNAEs Secundários

Código	Descrição CNAE
5612100	SERVIÇOS AMBULANTES DE ALIMENTAÇÃO
4712100	COMÉRCIO VAREJISTA DE MERCADORIAS EM GERAL, COM PREDOMINÂNCIA DE PRODUTOS ALIMENTÍCIOS - MINIMERCADOS, MERCEARIAS E ARMAZÉNS
4761003	COMÉRCIO VAREJISTA DE ARTIGOS DE PAPELARIA
4723700	COMÉRCIO VAREJISTA DE BEBIDAS
4729699	COMÉRCIO VAREJISTA DE PRODUTOS ALIMENTÍCIOS EM GERAL OU ESPECIALIZADO EM PRODUTOS ALIMENTÍCIOS NÃO ESPECIFICADOS ANTERIORMENTE
4751201	COMÉRCIO VAREJISTA ESPECIALIZADO DE EQUIPAMENTOS E SUPRIMENTOS DE INFORMÁTICA
4756300	COMÉRCIO VAREJISTA ESPECIALIZADO DE INSTRUMENTOS MUSICAIS E ACESSÓRIOS
4763602	COMÉRCIO VAREJISTA DE ARTIGOS ESPORTIVOS
4772500	COMÉRCIO VAREJISTA DE COSMÉTICOS, PRODUTOS DE PERFUMARIA E DE HIGIENE PESSOAL
4789005	COMÉRCIO VAREJISTA DE PRODUTOS SANEANTES DOMISSANITÁRIOS
4789007	COMÉRCIO VAREJISTA DE EQUIPAMENTOS PARA ESCRITÓRIO

Situação Cadastral Vigente: HABILITADO

Data desta Situação Cadastral: 24/02/2025

OBRIGAÇÕES

NFe a partir de (CNAE's):

EDF a partir de:

CTE a partir de:

Observação: Os dados acima estão baseados em informações fornecidas pelo próprio contribuinte cadastrado. Não valem como certidão de sua efetiva existência de fato e de direito, não são oponíveis à Fazenda e nem excluem a responsabilidade tributária derivada de operações com ele ajustadas.

Data da Consulta: 29/03/2025

Número da Consulta:

Nova Consulta | Imprimir

REPÚBLICA FEDERATIVA DO BRASIL

CADASTRO NACIONAL DA PESSOA JURÍDICA

BURITICUPU-MA
Proc. 1203001 2025
Fls. 1512
Rubr.

NÚMERO DE INSCRIÇÃO	COMPROVANTE DE INSCRIÇÃO E DE SITUAÇÃO CADASTRAL	DATA DE ABERTURA
49.014.243/0001-78 **MATRIZ**		**02/01/2023**

NOME EMPRESARIAL
49.014.243 CAIO VITOR DELGADO CARDOSO

TÍTULO DO ESTABELECIMENTO (NOME DE FANTASIA)	PORTE
********	**ME**

CÓDIGO E DESCRIÇÃO DA ATIVIDADE ECONÔMICA PRINCIPAL
82.19-9-99 - Preparação de documentos e serviços especializados de apoio administrativo não especificados anteriormente

CÓDIGO E DESCRIÇÃO DAS ATIVIDADES ECONÔMICAS SECUNDÁRIAS
47.51-2-01 - Comércio varejista especializado de equipamentos e suprimentos de informática
47.12-1-00 - Comércio varejista de mercadorias em geral, com predominância de produtos alimentícios - minimercados, mercearias e armazéns
56.12-1-00 - Serviços ambulantes de alimentação
47.63-6-02 - Comércio varejista de artigos esportivos
47.72-5-00 - Comércio varejista de cosméticos, produtos de perfumaria e de higiene pessoal
47.61-0-03 - Comércio varejista de artigos de papelaria
47.89-0-07 - Comércio varejista de equipamentos para escritório
47.56-3-00 - Comércio varejista especializado de instrumentos musicais e acessórios
47.89-0-05 - Comércio varejista de produtos saneantes domissanitários

CÓDIGO E DESCRIÇÃO DA NATUREZA JURÍDICA
213-5 - Empresário (Individual)

LOGRADOURO	NÚMERO	COMPLEMENTO
10 R CUPUACU	**35**	********

CEP	BAIRRO/DISTRITO	MUNICÍPIO	UF
65.939-000	**VILA EMANUELA**	**ITINGA DO MARANHAO**	**MA**

ENDEREÇO ELETRÔNICO	TELEFONE
CDELGADO655@GMAIL.COM	**(99) 9145-8012**

ENTE FEDERATIVO RESPONSÁVEL (EFR)
*****

SITUAÇÃO CADASTRAL	DATA DA SITUAÇÃO CADASTRAL
ATIVA	**02/01/2023**

MOTIVO DE SITUAÇÃO CADASTRAL

SITUAÇÃO ESPECIAL	DATA DA SITUAÇÃO ESPECIAL
********	********

Aprovado pela Instrução Normativa RFB nº 2.119, de 06 de dezembro de 2022.

Emitido no dia **15/03/2025** às **00:20:36** (data e hora de Brasília).

Data da consulta: 19/03/2025 16:27:20

Identificação do Contribuinte - CNPJ Matriz

CNPJ: **49.014.243/0001-78**

A opção pelo Simples Nacional e/ou SIMEI abrange todos os estabelecimentos da empresa

Nome Empresarial: **49.014.243 CAIO VITOR DELGADO CARDOSO**

BURITICUPU-MA
Proc. 120301 2025
Fls. 151
Rub.

Situação Atual

Situação no Simples Nacional: **Optante pelo Simples Nacional desde 02/01/2023**
Situação no SIMEI: **Enquadrado no SIMEI desde 02/01/2023**

+ Mais informações

Voltar | Gerar PDF

MINISTÉRIO DA FAZENDA
Secretaria da Receita Federal do Brasil
Procuradoria-Geral da Fazenda Nacional

BURITICUPU-MA
Proc. 120369 2025
Fls. 1514
Rub.

CERTIDÃO NEGATIVA DE DÉBITOS RELATIVOS AOS TRIBUTOS FEDERAIS E À DÍVIDA ATIVA DA UNIÃO

Nome: 49.014.243 CAIO VITOR DELGADO CARDOSO
CNPJ: 49.014.243/0001-78

Ressalvado o direito de a Fazenda Nacional cobrar e inscrever quaisquer dívidas de responsabilidade do sujeito passivo acima identificado que vierem a ser apuradas, é certificado que não constam pendências em seu nome, relativas a créditos tributários administrados pela Secretaria da Receita Federal do Brasil (RFB) e a inscrições em Dívida Ativa da União (DAU) junto à Procuradoria-Geral da Fazenda Nacional (PGFN).

Esta certidão é válida para o estabelecimento matriz e suas filiais e, no caso de ente federativo, para todos os órgãos e fundos públicos da administração direta a ele vinculados. Refere-se à situação do sujeito passivo no âmbito da RFB e da PGFN e abrange inclusive as contribuições sociais previstas nas alíneas 'a' a 'd' do parágrafo único do art. 11 da Lei nº 8.212, de 24 de julho de 1991.

A aceitação desta certidão está condicionada à verificação de sua autenticidade na Internet, nos endereços <http://rfb.gov.br> ou <http://www.pgfn.gov.br>.

Certidão emitida gratuitamente com base na Portaria Conjunta RFB/PGFN nº 1.751, de 2/10/2014.
Emitida às 15:06:45 do dia 07/03/2025 <hora e data de Brasília>.
Válida até 03/09/2025.
Código de controle da certidão: **54E8.A6D1.D7D1.9FAA**
Qualquer rasura ou emenda invalidará este documento.

BURITICUPU/MA
Proc. 1208001 2025
Fls. 1513
Rub.

PODER JUDICIÁRIO
JUSTIÇA DO TRABALHO

CERTIDÃO NEGATIVA DE DÉBITOS TRABALHISTAS

Nome: 49.014.243 CAIO VITOR DELGADO CARDOSO (MATRIZ E FILIAIS)
CNPJ: 49.014.243/0001-78
Certidão n°: 15205778/2025
Expedição: 15/03/2025, às 00:10:25
Validade: 11/09/2025 - 180 (cento e oitenta) dias, contados da data de sua expedição.

Certifica-se que **49.014.243 CAIO VITOR DELGADO CARDOSO (MATRIZ E FILIAIS)**, inscrito(a) no CNPJ sob o n° **49.014.243/0001-78, NÃO CONSTA** como inadimplente no Banco Nacional de Devedores Trabalhistas.
Certidão emitida com base nos arts. 642-A e 883-A da Consolidação das Leis do Trabalho, acrescentados pelas Leis ns.° 12.440/2011 e 13.467/2017, e no Ato 01/2022 da CGJT, de 21 de janeiro de 2022.
Os dados constantes desta Certidão são de responsabilidade dos Tribunais do Trabalho.
No caso de pessoa jurídica, a Certidão atesta a empresa em relação a todos os seus estabelecimentos, agências ou filiais.
A aceitação desta certidão condiciona-se à verificação de sua autenticidade no portal do Tribunal Superior do Trabalho na Internet (http://www.tst.jus.br).
Certidão emitida gratuitamente.

INFORMAÇÃO IMPORTANTE
Do Banco Nacional de Devedores Trabalhistas constam os dados necessários à identificação das pessoas naturais e jurídicas inadimplentes perante a Justiça do Trabalho quanto às obrigações estabelecidas em sentença condenatória transitada em julgado ou em acordos judiciais trabalhistas, inclusive no concernente aos recolhimentos previdenciários, a honorários, a custas, a emolumentos ou a recolhimentos determinados em lei; ou decorrentes de execução de acordos firmados perante o Ministério Público do Trabalho, Comissão de Conciliação Prévia ou demais títulos que, por disposição legal, contiver força executiva.

GOVERNO DO ESTADO DO MARANHÃO
SECRETARIA DE ESTADO DA FAZENDA

BURITICUPU-MA
Proc. 203001 2025
Fls. 11 15 16
Rub.

CERTIDÃO NEGATIVA DE DÉBITO

Nº Certidão: 054623/25 **Data da** 07/03/2025 15:26:07

Inscrição Estadual: 128952911 **CPF/CNPJ:** 49014243000178

Razão Social: 49 014 243 CAIO VITOR DELGADO CARDOSO

Endereço: CUPUACU, 35 CEP: 65939000 - VILA EMANUELA

Telefone: (99)91458012 **Município:** ITINGA DO MARANHAO **UF:** MA

Certificamos que, após a realização das consultas procedidas no sistema desta Secretaria, substanciado pelos artigos 240 a 242, da lei nº 7.799, de 19/12/2002 e disposto no artigo 205 da lei nº 5.172, de 25 de outubro de 1966 (Código Tributário Nacional), não constam débitos relativos aos tributos estaduais, administrados por esta Secretaria, em nome do sujeito passivo acima identificado. Ressalvado, todavia, à Fazenda Pública Estadual o direito da cobrança de dívidas que venham a ser apuradas e não alcançadas pela decadência.

Validade da Certidão: 90 (noventa) dias: 05/06/2025.

A autenticidade desta certidão deverá ser confirmada no endereço: http://portal.sefaz.ma.gov.br/, clicando no item "Certidões" e em seguida em "Validação de Certidão Negativa de Débito".

CERTIDÃO EMITIDA GRATUITAMENTE.

Data Impressão: 07/03/2025 15:26:07

GOVERNO DO ESTADO DO MARANHÃO
SECRETARIA DE ESTADO DA FAZENDA

BURITICUPU-MA
Proc. 120300 / 2025
Fls. 15 17
Rub. 11

CERTIDÃO NEGATIVA DE DÍVIDA ATIVA

Nº Certidão: 020834/25 **Data da** 07/03/2025 15:44:48

Inscrição Estadual: 128952911 **CPF/CNPJ:** 49014243000178

Razão Social: 49 014 243 CAIO VITOR DELGADO CARDOSO

Endereço: CUPUACU, 35 CEP: 65939000 - VILA EMANUELA

Telefone: (99)91458012 **Município:** ITINGA DO MARANHAO **UF:** MA

Certificamos que, após a realização das consultas procedidas no sistema desta Secretaria e na forma do disposto do artigo 156, da lei nº 2.231, de 29/12/1962, substanciado pelos artigos 240 a 242 da lei nº 7.799, de 19/12/2002, bem como prescreve o artigo 205 da lei nº 5.172, de 25 de outubro de 1966 (Código Tributário Nacional) não constam débitos inscritos na Dívida Ativa, em nome do sujeito passivo acima identificado.

Validade da Certidão: 90 (noventa) dias: 05/06/2025.

A autenticidade desta certidão deverá ser confirmada no endereço: http://portal.sefaz.ma.gov.br/, clicando no item "Certidões" e em seguida em "Validação de Certidão Negativa de Dívida Ativa".

CERTIDÃO EMITIDA GRATUITAMENTE.

Data Impressão: 07/03/2025 15:44:48

ESTADO DO MARANHÃO

PREFEITURA MUNICIPAL DE ITINGA DO MARANHÃO

SECRETARIA DE FINANÇAS
DEPARTAMENTO DE TRIBUTOS

BURITICUPU-MA
Proc. 20300 /2025
Fls. 1518
Rub.

CERTIDÃO NEGATIVA DE DÉBITOS MUNICIPAIS

Certificamos que, revendo os arquivos fiscais competentes referentes aos exercícios anteriores e atual, NÃO EXISTEM pendências de natureza tributária e não tributária em nome do requerente, pelo que, expedimos a presente Certidão com prazo, na forma da, ressalvando o direito da Fazenda Pública Municipal de inscrever e cobrar débitos ainda não registrados ou que venham a ser apurados.

Cadastro:	000022521	Inscrição Municipal:	000022521
Contribuinte:	CAIO VITOR DELGADO CARDOSO	CPF/CNPJ:	49014243000178
Nome Fantasia:	DELGADO SERVIÇOS		
Endereço:	RUA CUPUACU, 35	Complem:	
Bairro:	VILA EMANUELA	CEP:	65939000
Cidade:	ITINGA DO MARANHÃO - MA		
Inscrição Est.:		Data de Abertura: 04/01/2023	Data de Encerramento: 0

Atividade(s) CNAE

Preparação de documentos e serviços especializados de apoio administrativo não especificados anteriormente

Prefeitura de Itinga do Maranhão
PMIM
TRIBUTOS

Emissão: 20/03/2025 09:10:43 Validade: 19/05/2025 Usuário: LUCITANIA

Número/Controle da Certidão: 701E019701268B6C

SIMPLES NACIONAL

Declaração Anual do SIMEI

Recibo de Entrega da Declaração Original

Período abrangido pela Declaração: **01/01/2023 a 31/12/2023**

BURITICUPU-MA
Proc. 1703001 2025
Fls. 1519
Rub.

1. Informações do Contribuinte

Nome Empresarial	CNPJ
49.014.243 CAIO VITOR DELGADO CARDOSO	**49.014.243/0001-78**
Data da Abertura	Data de Opção pelo SIMEI
02/01/2023	**02/01/2023**

2. Resumo da Declaração

PA	Benefício INSS	INSS	ICMS	ISS	Valor apurado	Valor Pago
01/2023	Não	65,10	-	5,00	70,10	70,10
02/2023	Não	65,10	-	5,00	70,10	70,10
03/2023	Não	65,10	-	5,00	70,10	70,10
04/2023	Não	65,10	-	5,00	70,10	70,10
05/2023	Não	66,00	-	5,00	71,00	71,00
06/2023	Não	66,00	-	5,00	71,00	71,00
07/2023	Não	66,00	-	5,00	71,00	71,00
08/2023	Não	66,00	-	5,00	71,00	71,00
09/2023	Não	66,00	-	5,00	71,00	71,00
10/2023	Não	66,00	-	5,00	71,00	71,00
11/2023	Não	66,00	-	5,00	71,00	-
12/2023	Não	66,00	-	5,00	71,00	-

3. Informações Socioeconômicas e Fiscais

Valor da receita bruta total de comércio, indústria, transportes intermunicipais e interestaduais e fornecimento de refeições	R$ 0,00
Valor da receita bruta total dos serviços prestados de qualquer natureza, exceto transportes intermunicipais e interestaduais	R$ 11.520,00
Receita Bruta Total	R$ 11.520,00
Possuiu empregado durante o período abrangido pela Declaração? Não	

4. Informações da Recepção da Declaração

Data e Horário da Transmissão da Declaração
04/01/2024 08:59:26
Número do Recibo

02072400400395782

Autenticação

49093.01543.42115.43303

BURITICUPU MA
Proc. 2025
Fls.
Rub.

SIMPLES NACIONAL

Declaração Anual do SIMEI

Recibo de Entrega da Declaração Original

Período abrangido pela Declaração: **01/01/2024 a 31/12/2024**

BURITICUPU-MA
Proc. 120309 2025
Fls. 154
Rub.

1. Informações do Contribuinte

Nome Empresarial	CNPJ
49.014.243 CAIO VITOR DELGADO CARDOSO	**49.014.243/0001-78**
Data da Abertura	Data de Opção pelo SIMEI
02/01/2023	**02/01/2023**

2. Resumo da Declaração

PA	Benefício INSS	INSS	ICMS	ISS	Valor apurado	Valor Pago
01/2024	Não	70,60	-	5,00	75,60	75,60
02/2024	Não	70,60	-	5,00	75,60	75,60
03/2024	Não	70,60	-	5,00	75,60	75,60
04/2024	Não	70,60	-	5,00	75,60	75,60
05/2024	Não	70,60	-	5,00	75,60	75,60
06/2024	Não	70,60	-	5,00	75,60	75,60
07/2024	Não	70,60	-	5,00	75,60	75,60
08/2024	Não	70,60	-	5,00	75,60	75,60
09/2024	Não	70,60	-	5,00	75,60	75,60
10/2024	Não	70,60	-	5,00	75,60	75,60
11/2024	Não	70,60	-	5,00	75,60	75,60
12/2024	Não	70,60	-	5,00	75,60	75,60

3. Informações Socioeconômicas e Fiscais

Valor da receita bruta total de comércio, indústria, transportes intermunicipais e interestaduais e fornecimento de refeições	R$ 0,00
Valor da receita bruta total dos serviços prestados de qualquer natureza, exceto transportes intermunicipais e interestaduais	R$ 7.200,00
Receita Bruta Total	R$ 7.200,00
Possuiu empregado durante o período abrangido pela Declaração? Não	

4. Informações da Recepção da Declaração

Data e Horário da Transmissão da Declaração
24/04/2025 14:08:13
Número do Recibo

02072511400881654

Autenticação

49184.01582.42408.43368

BURITICUPU-MA
Proc. 2025
Fls.
Rub.

PODER JUDICIÁRIO DO ESTADO DO MARANHÃO

TRIBUNAL DE JUSTIÇA DO ESTADO DO MARANHÃO

CERTIDÃO ESTADUAL - PRIMEIRO GRAU

FALÊNCIA, CONCORDATA E RECUPERAÇÃO JUDICIAL

BURITICUPU/MA
Proc. 0030011 2025
Fls. 1523
Rub.

Data emissão: 15/03/2025
Data de validade: 15/05/2025

Nº da certidão: 12501020570
Código de Validação: d3e776bc7f

NOME: 49014243 CAIO VITOR DELGADO CARDOSO

CNPJ: 49.014.243/0001-78

Os dados dos documentos constantes nessa certidão foram informados pelo solicitante, sua titularidade e autenticidade deverão ser conferidas pelo interessado, conforme o documento original (ex: CPF, Identidade, etc.)

Certifico que NADA CONSTA nos registros de distribuição do 1o GRAU DE JURISDIÇÃO do Poder Judiciário do Estado do Maranhão sobre ocorrência de ações de pedido de Falência, Concordata e Recuperação Judicial distribuída(s) que esteja(m) em tramitação em face da pessoa acima identificada.

A Certidão de Falência, Concordata e Recuperação Judicial contempla ações de Falência, Recuperação Judicial/Extrajudicial e Insolvência Civil.

Observações:

a) Os dados do(a) solicitante acima informado são de sua responsabilidade, devendo a titularidade ser conferida pelo interessado e/ou destinatário;

b) A validade desta certidão é de 60 (sessenta) dias a partir da data de sua emissão. Após essa data será necessária a emissão de uma nova certidão;

c) Esta certidão é válida apenas para maiores de 18 anos;

d) A autenticidade desta certidão poderá ser confirmada na página do Tribunal de Justiça do Maranhão - www.tjma.jus.br - menu - Certidão Estadual, utilizando o código de validação acima identificado;

e) Fonte da pesquisa: sistema PJE (1o grau);

BURITICUPU/MA
Proc. 120300A 2025
Fls. 1524
Rub.

CERTJUDONE-VNIM - 282025
Código de validação: 39A5895495

Número da guia: 25063401002087784.

FALÊNCIA E/OU RECUPERAÇÃO JUDICIAL
(Válida por 60 dias)

USANDO a faculdade que me confere a Lei, **CERTIFICO** a requerimento por escrito de pessoa interessada que, dando busca nos livros e sistemas de **DISTRIBUIÇÃO** de feitos, ThemisPG e Pje, do mês de Março de 2006 até a presente data, **às horas,** neles constatei a **INEXISTÊNCIA** de ação **FALÊNCIA E/OU RECUPERAÇÃO JUDICIAL** em desfavor de **49.014.243 CAIO VITOR DELGADO CARDOSO, *pessoa jurídica de direito privado,*** inscrita no **CNPJ nº 49.014.243/0001-78**, localizada na Rua Cupuaçu, n°35, Vila Emanuela, CEP:. 65.939-00, Itinga do Maranhão/MA.

CERTIFICO finalmente que a Secretaria Judicial a meu cargo, é a única existente nesta cidade. O referido é verdade e dou fé. Dada e passada a presente Certidão nesta cidade e Comarca de Itinga do Maranhão, Estado do Maranhão. Eu, Zedeilde Rodrigues da Silva, Secretária Judicial, o fiz digitar, subscrevo, dato e assino.

Itinga do Maranhão, 01 de abril de 2025.

ZEDEILDE RODRIGUES DA SILVA
Secretária Judicial de Entrância Inicial
Vara Única da Comarca de Itinga do Maranhão
Matrícula 211896

Documento assinado. ITINGA DO MARANHÃO, 01/04/2025 11:07 (ZEDEILDE RODRIGUES DA SILVA)

CNPJ/MF n°. 03.953.580/0001-20

BURITICUPU/MA
Proc. 120301 2025
Fls. 1525
Rub.

ATESTADO DE CAPACIDADE TÉCNICA

ATESTAMOS para os devidos fins legais, que a empresa **49.014.243 CAIO VITOR DELGADO CARDOSO**, inscrito no CNPJ sob nº. **49.014.243/0001-78**, com sede na Rua Cupuaçu n°. 35, Bairro: Vila Emanuela, Itinga do Maranhão/MA, neste ato legalmente representada pelo Sr. **CAIO VITOR DELGADO CARDOSO**, portador da cédula de identidade nº. **023624372002-7 SSP/MA** e CPF nº. **022.913.622-24**, entregou os materiais relacionados abaixo:

AÇUCAR – Embalagem 1kg,	Unidade	10
BISCOITO DOCE – pacote 3x1	Unidade	30
CAFÉ – Pacote 250g	Unidade	15

Os materiais entregues atendem completamente as expectativas das especificações, de forma satisfatória, e tendo cumprido com méritos todas as etapas do trabalho, não havendo nada que desabone a sua qualidade e eficiência técnica até a presente data.

Itinga do Maranhão/MA, em 18 de março de 2025.

Antônio Francisco de Macena Moraes

A. F. DE MACENA MORAES - ME
Antônio Francisco de Macena Moraes

Avenida João Vieira, nº. 777, Bairro: Vila Emanuela
Itinga do Maranhão/MA CEP: 65.939-000

DECLARAÇÃO ÚNICA

BURITICUPU-MA
Proc. 1203001 2025
Fls. 15 16
Rub.

PREGÃO ELETRÔNICO Nº 002 / 2025

PROCESSO LICITATÓRIO 1203001/2025

DECLARAMOS , sob as penas da lei, em especial o art. 299 do Código Penal Brasileiro, que:

I - a inexistência de fato impeditivo para licitar ou contratar com a Administração Pública;

II - o enquadramento na condição de microempresa e empresa de pequeno porte, nos termos da Lei Complementar nº 123, de 2006, quando couber;

III - o pleno conhecimento e aceitação das regras e das condições gerais da contratação

IV - será exigida do licitante declaração de que cumpre as exigências de reserva de cargos para pessoa com deficiência e para reabilitado da Previdência Social, previstas em lei e em outras normas específicas.

V - o cumprimento das exigências de reserva de cargos para pessoa com deficiência e para reabilitado da Previdência Social

VI - o cumprimento do disposto no inciso VI do art. 68 da Lei nº 14.133/2021.

VII - a responsabilidade pelas transações que forem efetuadas no sistema

VIII - que a proposta econômica compreende a integralidade dos custos para atendimento dos direitos trabalhistas assegurados na Constituição Federal, nas leis trabalhistas, nas normas infralegais, nas convenções coletivas de trabalho e nos termos de ajustamento de conduta vigentes na data de entrega das propostas.

IX - que cumpre os requisitos de habilitação e que as declarações informadas são verídicas, conforme art. 63, inciso I, da Lei 14.133/2021.

X - que inexistem fatos impeditivos para sua habilitação no certame, ciente da obrigatoriedade de declarar ocorrências posteriores;

XI - que não emprega menor de 18 anos em trabalho noturno, perigoso ou insalubre e não emprega menor de 16 anos, salvo menor, a partir de 14 anos, na condição de aprendiz, nos termos do artigo 7°, XXXIII, da Constituição;

BURITICURU-MA
Proc. 2025
Fls. 1578
Rub.

XII - que não possui, em sua cadeia produtiva, empregados executando trabalho degradante ou forçado, observando o disposto nos incisos III e IV do art. 1° e no inciso III do art. 5° da Constituição Federal; e

XIII - que cumpre as exigências de reserva de cargos para pessoa com deficiência e para reabilitado da Previdência Social, previstas em lei e em outras normas específicas, conforme art. 63, inciso IV, Lei 14.133/2021.

XIV - proibição de trabalho noturno, perigoso ou insalubre a menores de dezoito e de qualquer trabalho a menores de dezesseis anos, salvo na condição de aprendiz, a partir de quatorze anos

XV - Não mantém vínculo de natureza técnica, comercial, econômica, financeira, trabalhista ou civil com dirigente deste órgão comprador, ou que deles seja cônjuge, companheiro ou parente em linha reta, colateral ou por afinidade até o terceiro grau (Art. 14, IV, da Lei Federal n° 14.133/21)

Declaro ainda que: a proposta apresentada para participar do Processo Eletrônico, foi elaborada de maneira independente, e o conteúdo da proposta não foi, no todo ou em parte, direta ou indiretamente, informado, discutido ou recebido de qualquer outro participante potencial ou de fato do Pregão, por qualquer meio ou por qualquer pessoa.

Declaramos, para os fins que a empresa não foi declarada inidônea ou suspensa, por nenhum órgão público de qualquer esfera de governo, estando apta a contratar com o poder público.

Itinga do Maranhão-MA, 20 de Abril de 2025

49.014.243 CAIO VITOR DELGADO CARDOSO - 49.014.243/0001-78

20/04/2025 21:44:10

Assinatura Digital: 63121876D24772822D214C975268E480

ESTADO DO MARANHÃO
PREFEITURA MUNICIPAL DE BURITICUPU/MA
CNPJ Nº 01.612.525/0001-40
Rua São Raimundo, nº 01, CEP: 65.393-000, Centro – Buriticupu/MA

BURITICUPU - MA
Proc. 1203001 2025
Fls. 1528
Rub.

Processo Administrativo nº 1203001/2025
Modalidade: Pregão Eletrônico n° 002/2025

Objeto: Registro de Preços para contratação de empresa para aquisição de gêneros alimentícios em geral, material de limpeza e higiene e materiais de expediente para atender as necessidades da Câmara Municipal de Buriticupu – MA.

DOCUMENTOS DE HABILITAÇÃO:

NATUBA EMPREENDIMENTOS ECONSULTORIA LTDA
CNPJ: 18.212.584/0001-24

BURITICUPU - MA, em 28 de abril de 2025.

TRIBUNAL DE CONTAS DA UNIÃO

Consulta Consolidada de Pessoa Jurídica

Este relatório tem por objetivo apresentar os resultados consolidados de consultas eletrônicas realizadas diretamente nos bancos de dados dos respectivos cadastros. A responsabilidade pela veracidade do resultado da consulta é do Órgão gestor de cada cadastro consultado. A informação relativa à razão social da Pessoa Jurídica é extraída do Cadastro Nacional da Pessoa Jurídica, mantido pela Receita Federal do Brasil.

BURITICUPU-MA
Proc. 120800 2025
Fls. 1529
Rubr.

Consulta realizada em: 01/04/2025 15:18:24

Informações da Pessoa Jurídica:

Razão Social: **NATUBA EMPREENDIMENTOS E CONSULTORIA LTDA**
CNPJ: **18.212.584/0001-24**

Resultados da Consulta Eletrônica:

Órgão Gestor: **TCU**
Cadastro: **Licitantes Inidôneos**
Resultado da consulta: **Nada Consta**

Para acessar a certidão original no portal do órgão gestor, clique AQUI.

Órgão Gestor: **CNJ**
Cadastro: **CNIA - Cadastro Nacional de Condenações Cíveis por Ato de Improbidade Administrativa e Inelegibilidade**
Resultado da consulta: **Nada Consta**

Para acessar a certidão original no portal do órgão gestor, clique AQUI.

Órgão Gestor: **Portal da Transparência**
Cadastro: **Cadastro Nacional de Empresas Inidôneas e Suspensas**
Resultado da consulta: **Nada Consta**

Para acessar a certidão original no portal do órgão gestor, clique AQUI.

Órgão Gestor: **Portal da Transparência**
Cadastro: **CNEP - Cadastro Nacional de Empresas Punidas**
Resultado da consulta: **Nada Consta**

Para acessar a certidão original no portal do órgão gestor, clique AQUI.

Obs: A consulta consolidada de pessoa jurídica visa atender aos princípios de simplificação e racionalização de serviços públicos digitais. Fundamento legal: Lei nº 12.965, de 23 de abril de 2014, Lei nº 13.460, de 26 de junho de 2017, Lei nº 13.726, de 8 de outubro de 2018, Decreto nº 8.638 de 15, de janeiro de 2016.

EMPRESA FÁCIL | GOVERNO DO MARANHÃO

Governo do Estado do Maranhão
Secretaria de Estado de Indústria e comércio - SEINC
Junta Comercial do Estado do Maranhão

EMPRESA FÁCIL | GOVERNO DO MARANHÃO

BURITICUPU-MA
Proc. 103081 2025
Fls. 1538
Rub.

CERTIDÃO ESPECÍFICA

Sistema Nacional de Registro de Empresas Mercantis - SINREM

Certificamos que as informações abaixo constam dos documentos arquivados nesta Junta Comercial e são vigentes na data da sua expedição.

Certificamos que NATUBA EMPREENDIMENTOS E CONSULTORIA LTDA **encontra-se registrada nesta Junta Comercial, como segue:**

Protocolo: MAC2500227630

NIRE 21201153146
CNPJ 18.212.584/0001-24

Situação
ATIVA
Status

Endereço Completo Rua SÃO LUIS, Nº 166, xxxxx, CENTRO - Bom Jardim/MA - CEP 65380-000

Arquivamentos Posteriores

Ato	Número	Data	Descrição
002	20250398117	26/03/2025	ALTERACAO DE DADOS (EXCETO NOME EMPRESARIAL)
002	20240610091	07/05/2024	ALTERACAO DE DADOS (EXCETO NOME EMPRESARIAL)
223	20240404920	02/04/2024	BALANCO
223	20230367909	22/03/2023	BALANCO
307	20221426442	06/12/2022	REENQUADRAMENTO DE MICROEMPRESA COMO EMPRESA DE PEQUENO PORTE
223	20220473595	20/04/2022	BALANCO
002	20220290164	10/03/2022	OUTROS
002	20220290164	10/03/2022	CONSOLIDAÇÃO DE CONTRATO/ESTATUTO
002	20220290164	10/03/2022	ALTERACAO DE DADOS (EXCETO NOME EMPRESARIAL)
310	20211143863	01/09/2021	OUTROS DOCUMENTOS DE INTERESSE DA EMPRESA / EMPRESARIO
002	21201153146	18/08/2021	ALTERACAO DE DADOS E DE NOME EMPRESARIAL
002	21201153146	18/08/2021	TRANSFORMACAO
310	20211053716	12/08/2021	OUTROS DOCUMENTOS DE INTERESSE DA EMPRESA / EMPRESARIO
002	20210703628	24/05/2021	ALTERACAO DE DADOS (EXCETO NOME EMPRESARIAL)
223	20210579846	28/04/2021	BALANCO
223	20210382767	16/03/2021	BALANCO
223	20190951036	28/08/2019	BALANCO
002	21600108896	15/04/2019	TRANSFORMACAO
002	21600108896	15/04/2019	ALTERACAO DE DADOS E DE NOME EMPRESARIAL
002	20190253932	27/03/2019	ALTERACAO DE DADOS (EXCETO NOME EMPRESARIAL)
223	20180094335	05/03/2018	BALANCO
223	20180073060	19/02/2018	BALANCO
901	20151156557	07/12/2015	PROCURACAO
223	20151269840	04/09/2015	BALANCO
315	20151183953	02/09/2015	ENQUADRAMENTO DE MICROEMPRESA
090	21200911161	02/09/2015	TRANSFORMACAO
002	20151183937	02/09/2015	TRANSFORMACAO
002	20150230192	27/03/2015	ALTERACAO DE DADOS (EXCETO NOME EMPRESARIAL)
315	20130330795	29/05/2013	ENQUADRAMENTO DE MICROEMPRESA
080	21101938966	29/05/2013	INSCRIÇÃO

Esta certidão foi emitida automaticamente em 01/04/2025, às 09:29:01 (horário de Brasília).
Se impressa, verificar sua autenticidade no **https://www.empresafacil.ma.gov.br**, com o código **TKJ2TSL1.**

MAC2500227630

CARLOS ANDRÉ DE MORAES PEREIRA
Secretário(a) Geral

ALTERAÇÃO E CONSOLIDAÇÃO CONTRATUAL DA SOCIEDADE LIMITADA UNIPESSOAL NATUBA EMPREENDIMENTOS E CONSULTORIA LTDA

CNPJ: 18.212.584/0001-24

BURITICUPU-MA
Proc. 120308/2025
Fls. 1531
Rub.

IZAQUE GOMES ARAUJO brasileiro, empresário, casado sob o regime comunhão universal de bens nascido no dia 11/07/1985 na cidade de Monção - MA, residente e domiciliado na Rua Quatro, n 21 Planalto Vinhais II, São Luís- MA, CEP: 65074-864, portador da Carteira Nacional de Habitação (CNH) nº 03383379937 DETRAN-MA e inscrito no CPF/MF sob o nº 014.321.463-27. Único sócio da **SOCIEDADE LIMITADA UNIPESSOAL, NATUBA EMPREENDIMENTOS E CONSULTORIA LTDA** estabelecida na Rua São Luís nº 166, Centro, Bom Jardim – MA, CEP: 65380-000 Arquivada na Junta Comercial do Estado do Maranhão sob NIRE nº 21201153146 em 29/05/2013 e inscrita no Cadastro Nacional de Pessoa Jurídica CNPJ 18.212.584/0001-24 resolve alterar e consolidar o contrato social conforme as cláusulas e condições a seguir:

CLÁUSULA PRIMEIRA: A **SOCIEDADE LIMITADA UNIPESSOAL NATUBA EMPREENDIMENTOS E CONSULTORIA LTDA,** passa a ter o seguinte objetivo social: Treinamento em desenvolvimento profissional e gerencial 8599-6/04, Impressão de material para uso publicitário 813-0/01, Serviços de acabamentos gráficos, exceto encadernação e plastificação 1822-9/99, Manutenção e preparação de máquinas e equipamentos de terraplenagem, pavimentação, e construção, exceto tratores 3314-7/17, Coleta de resíduos perigosos 3812-2/00, Obras de urbanização- ruas, praças e calçadas 4213-8/00, Montagem de estruturas metálicas 4292-8/01, Preparação de canteiro e limpeza de terreno 4311-8/02, Obras de terraplenagem 4313-4/00, Instalação e manutenção de sistemas centrais de ar condicionado, de ventilação e refrigeração 4322-3/02, Impermeabilização em obras de engenharia civil 4330-4/01, Serviços de pintura de edifícios em geral 4330-4/04, Obras de alvenaria 4399-1/03, Comercio a varejo de automóveis, camionetas e utilitários novos 4511-1/01, Comercio a varejo de automóveis, camionetas e utilitários usados 4511-1/02, Comercio atacadista de produtos de higiene, limpeza e conservação domiciliar 4649-4/08, Comercio varejista de mercadorias em geral, com predominância de produtos alimentícios – hipermercados 4711-3/01, Comercio varejista de mercadorias em geral, com predominância de produtos alimentícios – minimercados, mercearias e armazéns 4712-1/00, Comercio varejista de materiais de construção em geral 4744-0/99, Comercio varejista especializado de equipamentos e suprimentos de informática 4751-2/01, Comercio Varejista de artigos de armarinho 4755-5/02, Comercio varejista de livros 4761-0/01, Comercio varejista de artigos de papelaria 4761-0/03, Comercio varejista de produtos saneantes domissanitários 4789-0/05, Serviços de transporte de passageiros – locação de automóveis com motorista 4923-0/02, Transporte escolar 4924-8/00, Suporte técnico, manutenção e outros serviços em tecnologia de informação 6209-1/00, Criação de estandes para feiras e exposições 7319-0/01, Promoção de vendas 7319-0/02, Marketing direto 7319-0/03, Outras atividades profissionais, cientificas e técnicas não especificadas anteriormente 7490-1/99, Aluguel de máquinas e equipamentos para construção sem operador, exceto andaimes 7732-2/01, Seleção e agenciamento de mão-de-obra 7810-8/00, Limpeza em prédios e em domicílios 8121-4/00, Imunização e controle de pragas urbanas 8122-2/00, Fotocopias 8219-9/01, Serviços de organização de feiras, congressos exposições e festas 8230-0/01, Educação profissional de nível técnico 8541-4/00, Atividades de apoio á educação, exceto caixas escolares 8550-3/02, Ensino de esportes 8591-1/00, Ensino de dança 8592-9/01, Ensino de musica 8592-9/03, Ensino de arte e cultura não especificado anteriormente 8592-9/99, Ensino de idiomas 8593-7/00, Treinamento em informática 8599-6/03, Cursos preparatórios para concursos 8599-6/05, Outras atividades de ensino não especificadas anteriormente 8599-6/99, Produção musical 9001-9/02, Produção de espetáculos de dança 9001-9/03, preparação e manutenção de computadores e de equipamentos periféricos 9511-8/00.

ALTERAÇÃO E CONSOLIDAÇÃO CONTRATUAL DA SOCIEDADE LIMITADA

UNIPESSOAL NATUBA EMPREENDIMENTOS E CONSULTORIA LTDA

CNPJ: 18.212.584/0001-24

BURITICUPU-MA
Proc. 203001 2025
Fls. 1532
Rub.

CLAUSULA SEGUNDA: A administração da Sociedade Limitada Unipessoal caberá ao sócio único **IZAQUE GOMES ARAUJO,** qualificado no preâmbulo deste instrumento, para o que está dispensado da prestação de caução.

À vista da modificação ora ajustada, consolida-se o contrato social, com a seguinte redação

CLÁUSULA PRIMEIRA: A Sociedade Limitada Unipessoal gira sob O nome empresarial **NATUBA EMPREENDIMENTOS E CONSULTORIA LTDA** tem sede e domicilio na Rua São Luís nº 166, Centro, Bom Jardim – MA, CEP: 65380-000.

CLÁUSULA SEGUNDA: A Sociedade Limitada Unipessoal tem por objeto social a exploração do ramo: Treinamento em desenvolvimento profissional e gerencial 8599-6/04, Impressão de material para uso publicitário 813-0/01, Serviços de acabamentos gráficos, exceto encadernação e plastificação 1822-9/99, Manutenção e preparação de máquinas e equipamentos de terraplenagem, pavimentação, e construção, exceto tratores 3314-7/17, Coleta de resíduos perigosos 3812-2/00, Obras de urbanização- ruas, praças e calçadas 4213-8/00, Montagem de estruturas metálicas 4292-8/01, Preparação de canteiro e limpeza de terreno 4311-8/02, Obras de terraplenagem 4313-4/00, Instalação e manutenção de sistemas centrais de ar condicionado, de ventilação e refrigeração 4322-3/02, Impermeabilização em obras de engenharia civil 4330-4/01, Serviços de pintura de edifícios em geral 4330-4/04, Obras de alvenaria 4399-1/03, Comercio a varejo de automóveis, camionetas e utilitários novos 4511-1/01, Comercio a varejo de automóveis, camionetas e utilitários usados 4511-1/02, Comercio atacadista de produtos de higiene, limpeza e conservação domiciliar 4649-4/08, Comercio varejista de mercadorias em geral, com predominância de produtos alimentícios – hipermercados 4711-3/01, Comercio varejista de mercadorias em geral, com predominância de produtos alimentícios – minimercados, mercearias e armazéns 4712-1/00, Comercio varejista de materiais de construção em geral 4744-0/99, Comercio varejista especializado de equipamentos e suprimentos de informática 4751-2/01, Comercio Varejista de artigos de armarinho 4755-5/02, Comercio varejista de livros 4761-0/01, Comercio varejista de artigos de papelaria 4761-0/03, Comercio varejista de produtos saneantes domissanitários 4789-0/05, Serviços de transporte de passageiros – locação de automóveis com motorista 4923-0/02, Transporte escolar 4924-8/00, Suporte técnico, manutenção e outros serviços em tecnologia de informação 6209-1/00, Criação de estandes para feiras e exposições 7319-0/01, Promoção de vendas 7319-0/02, Marketing direto 7319-0/03, Outras atividades profissionais, cientificas e técnicas não especificadas anteriormente 7490-1/99, Aluguel de máquinas e equipamentos para construção sem operador, exceto andaimes 7732-2/01, Seleção e agenciamento de mão-de-obra 7810-8/00, Limpeza em prédios e em domicílios 8121-4/00, Imunização e controle de pragas urbanas 8122-2/00, Fotocopias 8219-9/01, Serviços de organização de feiras, congressos exposições e festas 8230-0/01, Educação profissional de nível técnico 8541-4/00, Atividades de apoio á educação, exceto caixas escolares 8550-3/02, Ensino de esportes 8591-1/00, Ensino de dança 8592-9/01, Ensino de musica 8592-9/03, Ensino de arte e cultura não especificado anteriormente 8592-9/99, Ensino de idiomas 8593-7/00, Treinamento em informática 8599-6/03, Cursos preparatórios para concursos 8599-6/05, Outras atividades de ensino não especificadas anteriormente 8599-6/99, Produção musical 9001-9/02, Produção de espetáculos de dança 9001-9/03, Preparação e manutenção de computadores e de equipamentos periféricos 9511-8/00.

ALTERAÇÃO E CONSOLIDAÇÃO CONTRATUAL DA SOCIEDADE LIMITADA

UNIPESSOAL NATUBA EMPREENDIMENTOS E CONSULTORIA LTDA

CNPJ: 18.212.584/0001-24

BURITICUPU-MA
Proc. 000001 2025
Fls. 1533
Rub.

CLAUSULA TERCEIRA: O capital social é na importância de R$ 500.000,00 (quinhentos mil reais) dividido em 500.000 (quinhentas mil) quotas de R$ 1,00 **(um real)** cada uma, totalmente subscritas e integralizadas pelo sócio único, em moeda corrente do país, fica assim distribuído:

Sócio	%	Quotas	R$
Izaque Gomes Araujo	100	500.000	500.000,00
TOTAL	100	500.000	500.000,00

PARÁGRAFO PRIMEIRO: A responsabilidade do sócio único é restrita ao valor de suas quotas, não havendo responsabilidade solidária pelas obrigações sociais, respondendo, no entanto, pela integralização do capital social.

PARÁGRAFO SEGUNDO: As quotas acima, pesa a cláusula restritiva de incomunicabilidade e impenhorabilidade.

CLÁUSULA QUARTA: A administração da Sociedade Limitada Unipessoal caberá ao sócio único **IZAQUE GOMES ARAUJO,** qualificado no preâmbulo deste instrumento, para o que está dispensado da prestação de caução.

PARÁGRAFO PRIMEIRO: O administrador da Sociedade Limitada Unipessoal compete o uso da firma e a representação da sociedade, podendo para tanto realizar **individualmente** todos os atos necessários ou convenientes para gerenciar, dirigir e orientar os negócios da sociedade e os assuntos relacionados à mesma, podendo abrir, encerrar e movimentar contas bancárias, assumir obrigações, assinar e celebrar contratos, firmar compromissos profissionais de âmbito nacional ou internacional, confessar dívidas, fazer acordos, transigir, renunciar, desistir, adquirir, alienar e onerar bens imóveis, representar a sociedade perante terceiros, no Brasil ou no exterior e perante repartições públicas federais, estaduais, e municipais, autarquias, sociedades de economia mista, estabelecimentos bancários, instituições financeiras, Caixas Econômicas, e respectivas agências, filiais, sucursais ou correspondentes, bem como para representar a sociedade ativa e passivamente, em juízo e fora dele, bem como para representar a sociedade ativa e passivamente, em juízo e fora dele, podendo ainda, constituir mandatários e outorgar procurações com poderes específicos.

CLÁUSULA QUINTA: A Sociedade Limitada Unipessoal iniciou suas atividades em 06/05/2013 o prazo de duração é indeterminado.

PARÁGRAFO SEGUNDO: Faculta-se sócio único administrador, nos limites de seus poderes, constituir procuradores em nome da sociedade, devendo ser especificados no instrumento de mandato, os atos e operações que poderão praticar a duração do mandato, que, no caso de mandato judicial, poderá ser por prazo indeterminado.

CLÁUSULA SEXTA: O sócio único administrador, fixará uma retirada mensal, a título de **"pró-labore",** observadas as disposições regulamentares pertinentes.

ALTERAÇÃO E CONSOLIDAÇÃO CONTRATUAL DA SOCIEDADE LIMITADA UNIPESSOAL NATUBA EMPREENDIMENTOS E CONSULTORIA LTDA
CNPJ: 18.212.584/0001-24

BURITICUPU MA
Proc. 003001 2025
Fls. 1534
Rub.

CLÁUSULA SETIMA: O sócio único administrador declara sob as penas da lei, não estar incurso em nenhum dos crimes previstos em lei que o impeça de exercer a administração da sociedade em virtude de condenação criminal, nem está sendo processado nem condenado em crime falimentar, de prevaricação, peita ou suborno, concussão, peculato, contra o sistema financeiro nacional, contra as normas de defesa da concorrência, contra as relações de consumo e a fé pública ou a propriedade.

CLÁUSULA OITAVA: Esta sociedade poderá a qualquer tempo, abrir e encerrar filiais, agências e escritórios, em qualquer parte do território nacional ou no exterior mediante alteração contratual assinada por todos os sócios.

CLÁUSULA NONA: Ao término de cada exercício social, em 31 de dezembro, será procedido à elaboração do inventário, do balanço patrimonial e do balanço de resultado econômico, cabendo sócio único, os lucros ou perdas apuradas.

PARÁGRAFO ÚNICO: Fica a Sociedade Limitada Unipessoal autorizada a levantar balanços ou balancetes intermediários em qualquer período do ano calendário, observadas as disposições legais, podendo inclusive, distribuir os resultados se houver e se for de interesse do titular, inclusive a obrigação da reposição dos lucros, se os mesmos forem distribuídos com prejuízo do capital.

CLÁUSULA DÉCIMA: Falecendo ou interditado o sócio único da sociedade, a empresa continuará suas atividades com os herdeiros, sucessores e/ou sucessores do incapaz. Não sendo possível ou inexistindo interesse destes, o valor de seus haveres será apurado liquidado com base na situação patrimonial da empresa, à data da resolução, verificada em balanço especialmente levantado.

CLÁUSULA DÉCIMA PRIMEIRA: A Sociedade poderá ser dissolvida por iniciativa do sócio único, que, nessa hipótese, realizará diretamente a liquidação ou indicará um liquidante, ditando-lhe a forma de liquidação. Solvidas as dívidas e extintas as obrigações da Sociedade, o patrimônio remanescente será integralmente incorporado ao patrimônio do titular.

CLÁUSULA DÉCIMA SEGUNDA: Fica eleito o foro da Comarca da cidade de Bom Jardim – MA, para o exercício e o cumprimento dos direitos e obrigações resultantes do presente deste contrato, com exclusão de qualquer outro, seja qual for ou vier a ser o futuro domicílio do titular. Lavrado em 01 (uma) via, lido, compreendido, conferido e elaborado de conformidade com a intenção do sócio único ora presente e que o mesmo assina o presente instrumento de Alteração de Sociedade Limitada Unipessoal, obrigando-se fielmente por si, seus herdeiros e sucessores legais a cumpri-lo em todos os seus termos.

Bom Jardim (MA), 08 de março de 2022

Izaque Gomes Araujo
Sócio Administrador

BURITICUPU/MA
Proc. 1303001 2025
Fls. 1535
Rub.

ASSINATURA ELETRÔNICA

Certificamos que o ato da empresa NATUBA EMPREENDIMENTOS E CONSULTORIA LTDA consta assinado digitalmente por:

IDENTIFICAÇÃO DO(S) ASSINANTE(S)	
CPF/CNPJ	Nome
01432146327	IZAQUE GOMES ARAUJO

JUCEMA

CERTIFICO O REGISTRO EM 10/03/2022 18:13 SOB Nº 20220290164.
PROTOCOLO: 220290164 DE 10/03/2022.
CÓDIGO DE VERIFICAÇÃO: 12203061493. CNPJ DA SEDE: 18212584000124.
NIRE: 21201153146. COM EFEITOS DO REGISTRO EM: 08/03/2022.
NATUBA EMPREENDIMENTOS E CONSULTORIA LTDA

LARISSA ROCHA DA SILVA
SECRETÁRIA-GERAL
www.empresafacil.ma.gov.br

A validade deste documento, se impresso, fica sujeito à comprovação de sua autenticidade nos respectivos portais, informando seus respectivos códigos de verificação.

Secretaria da Micro e Pequena Empresa
Secretaria da Racionalização e Simplificação
Departamento de Registro Empresarial e Integração
Junta Comercial do Estado do Maranhão - JUCEMA

BURITICUPUMA
Proc. 203001 2025
Fls. 1536
Rub.

DECLARAÇÃO DE REENQUADRAMENTO DE MICROEMPRESA COMO EMPRESA DE PEQUENO PORTE

Ilmo. Sr. Presidente da Junta Comercial do Estado do Maranhão - JUCEMA

A Sociedade **NATUBA EMPREENDIMENTOS E CONSULTORIA LTDA, com contrato social registrado na Junta Comercial em 29/05/2013, NIRE: 21201153146, CNPJ: 18.212.584/0001-24,** estabelecido(a) na RUA SÃO LUIS, 166 , CENTRO, Bom Jardim - MA, CEP: 65380-000, requer a Vossa Senhoria o arquivamento do presente instrumento e declara, sob as penas da Lei, que se reenquadra da condição de MICROEMPRESA PARA EMPRESA DE PEQUENO PORTE, nos termos da Lei Complementar nº 123, de 14/12/2006.

Código do ato: 307
Descrição do Ato: REENQUADRAMENTO DE MICROEMPRESA COMO EMPRESA DE PEQUENO PORTE

Bom Jardim - MA, 06/12/2022

IZAQUE GOMES ARAUJO
Sócio/Administrador

** Este documento foi gerado no portal Empresa Fácil*

ASSINATURA ELETRÔNICA

Certificamos que o ato da empresa NATUBA EMPREENDIMENTOS E CONSULTORIA LTDA consta assinado digitalmente por:

IDENTIFICAÇÃO DO(S) ASSINANTE(S)	
CPF/CNPJ	Nome
01432146327	IZAQUE GOMES ARAUJO

BURITICURU-MA
Proc. 120300 2025
Fls. 537
Rub.

JUCEMA

CERTIFICO O REGISTRO EM 06/12/2022 17:06 SOB N° 20221426442.
PROTOCOLO: 221426442 DE 06/12/2022.
CÓDIGO DE VERIFICAÇÃO: 12215647463. CNPJ DA SEDE: 18212584000124.
NIRE: 21201153146. COM EFEITOS DO REGISTRO EM: 06/12/2022.
NATUBA EMPREENDIMENTOS E CONSULTORIA LTDA

CARLOS ANDRÉ DE MORAES PEREIRA
SECRETÁRIO-GERAL
www.empresafacil.ma.gov.br

A validade deste documento, se impresso, fica sujeito à comprovação de sua autenticidade nos respectivos portais, informando seus respectivos códigos de verificação.

ALTERAÇAO CONTRATUAL

CNPJ: 18.212.584/0001-24

NATUBA EMPREENDIMENTOS E CONSULTORIA LTDA

BURITICUPU-MA
Proc. 2025
Fls. 530
Rub.

IZAQUE GOMES ARAUJO, Brasileiro, Casado, Comunhão Parcial, nascido em 11/07/1985, Empresario, número do documento 014.321.463-27, residente e domiciliado no(a): RUA QUATRO 21, PLANALTO VINHAIS II, São Luís - MA, CEP 65074-864 **(art. 997, I, CC)**.

Sócio da sociedade limitada **NATUBA EMPREENDIMENTOS E CONSULTORIA LTDA** , sediada na RUA SÃO LUIS, nº 166, CENTRO, CEP: 65380-000, Bom Jardim - MA com registro nessa Junta Comercial, inscrito no CNPJ sob o nº 18.212.584/0001-24 resolve alterar seu contrato sob as seguintes clausulas:

CLÁUSULA I: ALTERAÇÃO DO OBJETO (art. 997, II, CC)

A Sociedade passa a ter por objeto o exercício das seguintes atividades econômicas: 8599-6/04 - Treinamento em desenvolvimento profissional e gerencial 4761-0/01 - Comércio varejista de livros 4213-8/00 - Obras de urbanização - ruas, praças e calçadas 3314-7/17 - Manutenção e reparação de máquinas e equipamentos de terraplenagem, pavimentação e construção, exceto tratores 3812-2/00 - Coleta de resíduos perigosos 4292-8/01 - Montagem de estruturas metálicas 4311-8/02 - Preparação de canteiro e limpeza de terreno 4313-4/00 - Obras de terraplenagem 4322-3/02 - Instalação e manutenção de sistemas centrais de ar condicionado, de ventilação e refrigeração 4330-4/01 - Impermeabilização em obras de engenharia civil 4330-4/04 - Serviços de pintura de edifícios em geral 4399-1/03 - Obras de alvenaria 4511-1/01 - Comércio a varejo de automóveis, camionetas e utilitários novos 4511-1/02 - Comércio a varejo de automóveis, camionetas e utilitários usados 4649-4/08 - Comércio atacadista de produtos de higiene, limpeza e conservação domiciliar 4711-3/01 - Comércio varejista de mercadorias em geral, com predominância de produtos alimentícios - hipermercados 4712-1/00 - Comércio varejista de mercadorias em geral, com predominância de produtos alimentícios - minimercados, mercearias e armazéns 4744-0/99 - Comércio varejista de materiais de construção em geral 4755-5/02 - Comercio varejista de artigos de armarinho 4761-0/03 - Comércio varejista de artigos de papelaria 4789-0/05 - Comércio varejista de produtos saneantes domissanitários 4923-0/02 - Serviço de transporte de passageiros - locação de automóveis com motorista 4924-8/00 - Transporte escolar 6209-1/00 - Suporte técnico, manutenção e outros serviços em tecnologia da informação 9001-9/03 - Produção de espetáculos de dança 7732-2/01 - Aluguel de máquinas e equipamentos para construção sem operador, exceto andaimes 7810-8/00 - Seleção e agenciamento de mão-de-obra 8121-4/00 - Limpeza em prédios e em domicílios 8122-2/00 - Imunização e controle de pragas urbanas 8230-0/01 - Serviços de organização de feiras, congressos, exposições e festas 8541-4/00 - Educação profissional de nível técnico 8550-3/02 - Atividades de apoio à educação, exceto caixas escolares 8591-1/00 - Ensino de esportes 8592-9/01 - Ensino de dança 8592-9/03 - Ensino de música 8592-9/99 - Ensino de arte e cultura não especificado anteriormente 8593-7/00 - Ensino de idiomas 8599-6/03 - Treinamento em informática 8599-6/05 - Cursos preparatórios para concursos 8599-6/99 - Outras atividades de ensino não especificadas anteriormente 9001-9/02 - Produção musical 9511-8/00 - Reparação e manutenção de computadores e de equipamentos periféricos 4751-2/01 - Comércio varejista especializado de equipamentos e suprimentos de informática 1813-0/01 - Impressão de material para uso publicitário 1822-9/99 - Serviços de acabamentos gráficos, exceto encadernação e plastificação 7319-0/01 - Criação de estandes para feiras e exposições 7319-0/02 - Promoção de vendas 7319-0/03 - Marketing direto 7490-1/99 - Outras atividades profissionais, científicas e técnicas não especificadas anteriormente 8219-9/01 - Fotocópias 1422-3/00 - FABRICAÇÃO DE ARTIGOS DO VESTUÁRIO, PRODUZIDOS EM MALHARIAS E TRICOTAGENS, EXCETO MEIAS

Parágrafo único: Em estabelecimento eleito como Sede (Matriz) será(ão) exercida(s) a(s) atividade(s): 8599-6/04 - TREINAMENTO EM DESENVOLVIMENTO PROFISSIONAL E GERENCIAL 4761-0/01 - COMERCIO VAREJISTA DE LIVROS 4213-8/00 - OBRAS DE URBANIZACAO - RUAS, PRACAS E CALCADAS 3314-7/17 - MANUTENCAO E REPARACAO DE MAQUINAS E EQUIPAMENTOS DE TERRAPLENAGEM, PAVIMENTACAO E CONSTRUCAO, EXCETO TRATORES 3812-2/00 - COLETA DE RESIDUOS PERIGOSOS 4292-8/01 - MONTAGEM DE ESTRUTURAS METALICAS 4311-8/02 - PREPARACAO DE CANTEIRO E LIMPEZA DE TERRENO 4313-4/00 - OBRAS DE TERRAPLENAGEM 4322-3/02 - INSTALACAO E MANUTENCAO DE SISTEMAS CENTRAIS DE AR CONDICIONADO, DE VENTILACAO E REFRIGERACAO 4330-4/01 - IMPERMEABILIZACAO EM OBRAS DE ENGENHARIA CIVIL 4330-4/04 - SERVICOS DE PINTURA DE EDIFICIOS EM GERAL 4399-1/03 - OBRAS DE ALVENARIA 4511-1/01 - COMERCIO A VAREJO DE AUTOMOVEIS, CAMIONETAS E UTILITARIOS NOVOS 4511-1/02 - COMERCIO A VAREJO DE AUTOMOVEIS, CAMIONETAS E UTILITARIOS USADOS 4649-4/08 - COMERCIO ATACADISTA DE PRODUTOS DE HIGIENE, LIMPEZA E CONSERVACAO DOMICILIAR 4711-3/01 - COMERCIO VAREJISTA DE MERCADORIAS EM GERAL, COM PREDOMINANCIA DE PRODUTOS ALIMENTICIOS - HIPERMERCADOS 4712-1/00 - COMERCIO VAREJISTA DE MERCADORIAS EM GERAL, COM PREDOMINANCIA DE PRODUTOS ALIMENTICIOS - MINIMERCADOS, MERCEARIAS E ARMAZENS 4744-0/99 - COMERCIO VAREJISTA DE MATERIAIS DE CONSTRUCAO EM GERAL 4755-5/02 - COMERCIO VAREJISTA DE ARTIGOS DE ARMARINHO 4761-0/03 - COMERCIO VAREJISTA DE ARTIGOS DE PAPELARIA 4789-0/05 - COMERCIO VAREJISTA DE PRODUTOS SANEANTES DOMISSANITARIOS 4923-0/02 - SERVICO DE TRANSPORTE DE PASSAGEIROS - LOCACAO DE AUTOMOVEIS COM MOTORISTA 4924-8/00 - TRANSPORTE ESCOLAR 6209-1/00 - SUPORTE TECNICO, MANUTENCAO E OUTROS SERVICOS EM TECNOLOGIA DA INFORMACAO 9001-9/03 - PRODUCAO DE ESPETACULOS DE DANCA 7732-2/01 - ALUGUEL DE MAQUINAS E EQUIPAMENTOS PARA CONSTRUCAO SEM OPERADOR, EXCETO ANDAIMES 7810-8/00 - SELECAO E AGENCIAMENTO DE MAO-DE-OBRA 8121-4/00 - LIMPEZA EM PREDIOS E EM DOMICILIOS 8122-2/00 - IMUNIZACAO E CONTROLE DE PRAGAS URBANAS 8230-0/01 - SERVICOS DE ORGANIZACAO DE FEIRAS, CONGRESSOS, EXPOSICOES E FESTAS 8541-4/00 - EDUCACAO PROFISSIONAL DE NIVEL TECNICO 8550-3/02 - ATIVIDADES DE APOIO A EDUCACAO, EXCETO CAIXAS ESCOLARES 8591-1/00 - ENSINO DE ESPORTES 8592-9/01 - ENSINO DE DANCA 8592-9/03 - ENSINO DE MUSICA 8592-9/99 - ENSINO DE ARTE E CULTURA NAO ESPECIFICADO ANTERIORMENTE 8593-7/00 - ENSINO DE IDIOMAS 8599-6/03 - TREINAMENTO EM INFORMATICA 8599-6/05 - CURSOS PREPARATORIOS PARA CONCURSOS 8599-6/99 - OUTRAS ATIVIDADES DE ENSINO NAO ESPECIFICADAS ANTERIORMENTE 9001-9/02 - PRODUCAO MUSICAL 9511-8/00 - REPARACAO E MANUTENCAO DE COMPUTADORES E DE EQUIPAMENTOS PERIFERICOS 4751-2/01 - COMERCIO VAREJISTA ESPECIALIZADO DE EQUIPAMENTOS E SUPRIMENTOS DE INFORMATICA 1813-0/01 - IMPRESSAO DE MATERIAL PARA USO PUBLICITARIO 1822-9/99 - SERVICOS DE ACABAMENTOS GRAFICOS, EXCETO ENCADERNACAO E PLASTIFICACAO 7319-0/01 - CRIACAO DE ESTANDES PARA FEIRAS E EXPOSICOES 7319-0/02 - PROMOCAO DE VENDAS 7319-0/03 - MARKETING DIRETO 7490-1/99 - OUTRAS ATIVIDADES PROFISSIONAIS, CIENTIFICAS E TECNICAS NAO ESPECIFICADAS ANTERIORMENTE 8219-9/01 - FOTOCOPIAS 1422-3/00 - FABRICACAO DE ARTIGOS DO VESTUARIO, PRODUZIDOS EM MALHARIAS E TRICOTAGENS, EXCETO MEIAS

E exercerá as seguintes atividades:

8599-6/04 - Treinamento em desenvolvimento profissional e gerencial
1422-3/00 - Fabricação de artigos do vestuário, produzidos em malharias e tricotagens, exceto meias
1813-0/01 - Impressão de material para uso publicitário
1822-9/99 - Serviços de acabamentos gráficos, exceto encadernação e plastificação
3314-7/17 - Manutenção e reparação de máquinas e equipamentos de terraplenagem, pavimentação e construção, exceto tratores

3812-2/00 - Coleta de resíduos perigosos
4213-8/00 - Obras de urbanização - ruas, praças e calçadas
4292-8/01 - Montagem de estruturas metálicas
4311-8/02 - Preparação de canteiro e limpeza de terreno
4313-4/00 - Obras de terraplenagem
4322-3/02 - Instalação e manutenção de sistemas centrais de ar condicionado, de ventilação e refrigeração
4330-4/01 - Impermeabilização em obras de engenharia civil
4330-4/04 - Serviços de pintura de edifícios em geral
4399-1/03 - Obras de alvenaria
4511-1/01 - Comércio a varejo de automóveis, camionetas e utilitários novos
4511-1/02 - Comércio a varejo de automóveis, camionetas e utilitários usados
4634-6/03 - Comércio atacadista de pescados e frutos do mar
4649-4/08 - Comércio atacadista de produtos de higiene, limpeza e conservação domiciliar
4711-3/01 - Comércio varejista de mercadorias em geral, com predominância de produtos alimentícios - hipermercados
4712-1/00 - Comércio varejista de mercadorias em geral, com predominância de produtos alimentícios - minimercados, mercearias e armazéns
4744-0/99 - Comércio varejista de materiais de construção em geral
4751-2/01 - Comércio varejista especializado de equipamentos e suprimentos de informática
4755-5/02 - Comercio varejista de artigos de armarinho
4761-0/01 - Comércio varejista de livros
4761-0/03 - Comércio varejista de artigos de papelaria
4789-0/05 - Comércio varejista de produtos saneantes domissanitários
4923-0/02 - Serviço de transporte de passageiros - locação de automóveis com motorista
4924-8/00 - Transporte escolar
6209-1/00 - Suporte técnico, manutenção e outros serviços em tecnologia da informação
7319-0/01 - Criação de estandes para feiras e exposições
7319-0/02 - Promoção de vendas
7319-0/03 - Marketing direto
7490-1/99 - Outras atividades profissionais, científicas e técnicas não especificadas anteriormente
7732-2/01 - Aluguel de máquinas e equipamentos para construção sem operador, exceto andaimes
7810-8/00 - Seleção e agenciamento de mão-de-obra
8121-4/00 - Limpeza em prédios e em domicílios
8122-2/00 - Imunização e controle de pragas urbanas
8219-9/01 - Fotocópias
8230-0/01 - Serviços de organização de feiras, congressos, exposições e festas
8541-4/00 - Educação profissional de nível técnico
8550-3/02 - Atividades de apoio à educação, exceto caixas escolares
8591-1/00 - Ensino de esportes
8592-9/01 - Ensino de dança
8592-9/03 - Ensino de música
8592-9/99 - Ensino de arte e cultura não especificado anteriormente
8593-7/00 - Ensino de idiomas
8599-6/03 - Treinamento em informática
8599-6/05 - Cursos preparatórios para concursos
8599-6/99 - Outras atividades de ensino não especificadas anteriormente
9001-9/02 - Produção musical
9001-9/03 - Produção de espetáculos de dança
9511-8/00 - Reparação e manutenção de computadores e de equipamentos periféricos

BURITICUPU-MA
Proc. 10300 2025
Fls. 1 + 339
Rub.

CLÁUSULA II: DEMAIS CLÁUSULAS

As demais cláusulas constantes no contrato social e que não tenham sido mencionadas na presente alteração continuam inalteradas.

E por estar assim justo e acertado, assina a presente alteração do contrato social.

Bom Jardim - MA, 26 de Março de 2025

IZAQUE GOMES ARAUJO
Administrador/Sócio

BURITICUPU-MA
Proc. 120300 2025
Fls. 1540
Rub.

ASSINATURA ELETRÔNICA

Certificamos que o ato da empresa NATUBA EMPREENDIMENTOS E CONSULTORIA LTDA consta assinado digitalmente por:

IDENTIFICAÇÃO DO(S) ASSINANTE(S)	
CPF/CNPJ	Nome
01432146327	IZAQUE GOMES ARAUJO

JUCEMA

CERTIFICO O REGISTRO EM 26/03/2025 17:12 SOB Nº 20250398117.
PROTOCOLO: 250398117 DE 26/03/2025.
CÓDIGO DE VERIFICAÇÃO: 12505179572. CNPJ DA SEDE: 18212584000124.
NIRE: 21201153146. COM EFEITOS DO REGISTRO EM: 26/03/2025.
NATUBA EMPREENDIMENTOS E CONSULTORIA LTDA

CARLOS ANDRÉ DE MORAES PEREIRA
SECRETÁRIO-GERAL
www.empresafacil.ma.gov.br

A validade deste documento, se impresso, fica sujeito à comprovação de sua autenticidade nos respectivos portais, informando seus respectivos códigos de verificação.

REPÚBLICA FEDERATIVA DO BRASIL

BURITICUPU-MA
Proc. 120300 2025
Fls. 541
Rub.

CADASTRO NACIONAL DA PESSOA JURÍDICA

NÚMERO DE INSCRIÇÃO	COMPROVANTE DE INSCRIÇÃO E DE SITUAÇÃO CADASTRAL	DATA DE ABERTURA
18.212.584/0001-24 MATRIZ		29/05/2013

NOME EMPRESARIAL
NATUBA EMPREENDIMENTOS E CONSULTORIA LTDA

TÍTULO DO ESTABELECIMENTO (NOME DE FANTASIA)
NATUBA EMPREENDIMENTOS E CONSULTORIA

PORTE
EPP

CÓDIGO E DESCRIÇÃO DA ATIVIDADE ECONÔMICA PRINCIPAL
85.99-6-04 - Treinamento em desenvolvimento profissional e gerencial

CÓDIGO E DESCRIÇÃO DAS ATIVIDADES ECONÔMICAS SECUNDÁRIAS
14.22-3-00 - Fabricação de artigos do vestuário, produzidos em malharias e tricotagens, exceto meias
18.13-0-01 - Impressão de material para uso publicitário
18.22-9-99 - Serviços de acabamentos gráficos, exceto encadernação e plastificação
33.14-7-17 - Manutenção e reparação de máquinas e equipamentos de terraplenagem, pavimentação e construção, exceto tratores
38.12-2-00 - Coleta de resíduos perigosos
42.13-8-00 - Obras de urbanização - ruas, praças e calçadas
42.92-8-01 - Montagem de estruturas metálicas
43.11-8-02 - Preparação de canteiro e limpeza de terreno
43.13-4-00 - Obras de terraplenagem
43.22-3-02 - Instalação e manutenção de sistemas centrais de ar condicionado, de ventilação e refrigeração
43.30-4-01 - Impermeabilização em obras de engenharia civil
43.30-4-04 - Serviços de pintura de edifícios em geral
43.99-1-03 - Obras de alvenaria
45.11-1-01 - Comércio a varejo de automóveis, camionetas e utilitários novos
45.11-1-02 - Comércio a varejo de automóveis, camionetas e utilitários usados
46.34-6-03 - Comércio atacadista de pescados e frutos do mar
46.49-4-08 - Comércio atacadista de produtos de higiene, limpeza e conservação domiciliar
47.11-3-01 - Comércio varejista de mercadorias em geral, com predominância de produtos alimentícios - hipermercados
47.12-1-00 - Comércio varejista de mercadorias em geral, com predominância de produtos alimentícios - minimercados, mercearias e armazéns
47.44-0-99 - Comércio varejista de materiais de construção em geral

CÓDIGO E DESCRIÇÃO DA NATUREZA JURÍDICA
206-2 - Sociedade Empresária Limitada

LOGRADOURO	NÚMERO	COMPLEMENTO
R SAO LUIS	166	********

CEP	BAIRRO/DISTRITO	MUNICÍPIO	UF
65.380-000	CENTRO	BOM JARDIM	MA

ENDEREÇO ELETRÔNICO	TELEFONE
IZAQUEGOMES1985@GMAIL.COM	(98) 9129-1156

ENTE FEDERATIVO RESPONSÁVEL (EFR)
*****

SITUAÇÃO CADASTRAL	DATA DA SITUAÇÃO CADASTRAL
ATIVA	29/05/2013

MOTIVO DE SITUAÇÃO CADASTRAL

SITUAÇÃO ESPECIAL	DATA DA SITUAÇÃO ESPECIAL
********	********

Aprovado pela Instrução Normativa RFB nº 2.119, de 06 de dezembro de 2022.

Emitido no dia **25/04/2025** às **14:37:44** (data e hora de Brasília).

Página: **1/3**

REPÚBLICA FEDERATIVA DO BRASIL

CADASTRO NACIONAL DA PESSOA JURÍDICA

NÚMERO DE INSCRIÇÃO	COMPROVANTE DE INSCRIÇÃO E DE SITUAÇÃO CADASTRAL	DATA DE ABERTURA
18.212.584/0001-24 **MATRIZ**		**29/05/2013**

NOME EMPRESARIAL
NATUBA EMPREENDIMENTOS E CONSULTORIA LTDA

CÓDIGO E DESCRIÇÃO DAS ATIVIDADES ECONÔMICAS SECUNDÁRIAS
47.51-2-01 - Comércio varejista especializado de equipamentos e suprimentos de informática
47.55-5-02 - Comercio varejista de artigos de armarinho
47.61-0-01 - Comércio varejista de livros
47.61-0-03 - Comércio varejista de artigos de papelaria
47.89-0-05 - Comércio varejista de produtos saneantes domissanitários
49.23-0-02 - Serviço de transporte de passageiros - locação de automóveis com motorista
49.24-8-00 - Transporte escolar
62.09-1-00 - Suporte técnico, manutenção e outros serviços em tecnologia da informação
73.19-0-01 - Criação de estandes para feiras e exposições
73.19-0-02 - Promoção de vendas
73.19-0-03 - Marketing direto
74.90-1-99 - Outras atividades profissionais, científicas e técnicas não especificadas anteriormente
77.32-2-01 - Aluguel de máquinas e equipamentos para construção sem operador, exceto andaimes
78.10-8-00 - Seleção e agenciamento de mão-de-obra
81.21-4-00 - Limpeza em prédios e em domicílios
81.22-2-00 - Imunização e controle de pragas urbanas
82.19-9-01 - Fotocópias
82.30-0-01 - Serviços de organização de feiras, congressos, exposições e festas
85.41-4-00 - Educação profissional de nível técnico
85.50-3-02 - Atividades de apoio à educação, exceto caixas escolares

BURITICUPU-MA
Proc. 1205001 2025
Fls. 1542
Rub.

CÓDIGO E DESCRIÇÃO DA NATUREZA JURÍDICA
206-2 - Sociedade Empresária Limitada

LOGRADOURO	NÚMERO	COMPLEMENTO
R SAO LUIS	**166**	********

CEP	BAIRRO/DISTRITO	MUNICÍPIO	UF
65.380-000	**CENTRO**	**BOM JARDIM**	**MA**

ENDEREÇO ELETRÔNICO	TELEFONE
IZAQUEGOMES1985@GMAIL.COM	**(98) 9129-1156**

ENTE FEDERATIVO RESPONSÁVEL (EFR)
*****

SITUAÇÃO CADASTRAL	DATA DA SITUAÇÃO CADASTRAL
ATIVA	**29/05/2013**

MOTIVO DE SITUAÇÃO CADASTRAL

SITUAÇÃO ESPECIAL	DATA DA SITUAÇÃO ESPECIAL
********	********

Aprovado pela Instrução Normativa RFB nº 2.119, de 06 de dezembro de 2022.

Emitido no dia **25/04/2025** às **14:37:44** (data e hora de Brasília).

Página: **2/3**

REPÚBLICA FEDERATIVA DO BRASIL

CADASTRO NACIONAL DA PESSOA JURÍDICA

NÚMERO DE INSCRIÇÃO	COMPROVANTE DE INSCRIÇÃO E DE SITUAÇÃO CADASTRAL	DATA DE ABERTURA
18.212.584/0001-24 **MATRIZ**		**29/05/2013**

NOME EMPRESARIAL
NATUBA EMPREENDIMENTOS E CONSULTORIA LTDA

CÓDIGO E DESCRIÇÃO DAS ATIVIDADES ECONÔMICAS SECUNDÁRIAS
85.91-1-00 - Ensino de esportes
85.92-9-01 - Ensino de dança
85.92-9-03 - Ensino de música
85.92-9-99 - Ensino de arte e cultura não especificado anteriormente
85.93-7-00 - Ensino de idiomas
85.99-6-03 - Treinamento em informática
85.99-6-05 - Cursos preparatórios para concursos
85.99-6-99 - Outras atividades de ensino não especificadas anteriormente
90.01-9-02 - Produção musical
90.01-9-03 - Produção de espetáculos de dança
95.11-8-00 - Reparação e manutenção de computadores e de equipamentos periféricos

BURITICUPU-MA
Proc. 1203001 2025
Fls. 1543
Rub.

CÓDIGO E DESCRIÇÃO DA NATUREZA JURÍDICA
206-2 - Sociedade Empresária Limitada

LOGRADOURO	NÚMERO	COMPLEMENTO
R SAO LUIS	**166**	********

CEP	BAIRRO/DISTRITO	MUNICÍPIO	UF
65.380-000	**CENTRO**	**BOM JARDIM**	**MA**

ENDEREÇO ELETRÔNICO	TELEFONE
IZAQUEGOMES1985@GMAIL.COM	**(98) 9129-1156**

ENTE FEDERATIVO RESPONSÁVEL (EFR)
*****

SITUAÇÃO CADASTRAL	DATA DA SITUAÇÃO CADASTRAL
ATIVA	**29/05/2013**

MOTIVO DE SITUAÇÃO CADASTRAL

SITUAÇÃO ESPECIAL	DATA DA SITUAÇÃO ESPECIAL
********	********

Aprovado pela Instrução Normativa RFB nº 2.119, de 06 de dezembro de 2022.

Emitido no dia **25/04/2025** às **14:37:44** (data e hora de Brasília).

Página: **3/3**

Consulta Quadro de Sócios e Administradores - QSA

CNPJ:
18.212.584/0001-24
NOME EMPRESARIAL:
NATUBA EMPREENDIMENTOS E CONSULTORIA LTDA
CAPITAL SOCIAL:
R$500.000,00 (Quinhentos mil reais)

BURITICUPU-MA
Proc. 005007 2025
Fls. 11
Rub.

O Quadro de Sócios e Administradores(QSA) constante da base de dados do Cadastro Nacional da Pessoa Jurídica (CNPJ) é o seguinte:

Nome/Nome Empresarial:
IZAQUE GOMES ARAUJO
Qualificação:
49-Sócio-Administrador

Para informações relativas à participação no QSA, acessar o e-CAC com certificado digital ou comparecer a uma unidade da RFB.

Emitido no dia **23/04/2025** às **15:06** (data e hora de Brasília).

REPÚBLICA FEDERATIVA DO BRASIL
MINISTÉRIO DA INFRAESTRUTURA
SECRETARIA NACIONAL DE TRÂNSITO

CARTEIRA NACIONAL DE HABILITAÇÃO / DRIVER LICENSE / PERMISO DE CONDUCCIÓN

VÁLIDA EM TODO O TERRITÓRIO NACIONAL

2623118190

2 e 1 NOME E SOBRENOME: IZAQUE GOMES ARAUJO

1ª HABILITAÇÃO: 16/09/2004

3 DATA, LOCAL E UF DE NASCIMENTO: 11/07/1985, MONCAO, MA

4a DATA EMISSÃO: 08/08/2023

4b VALIDADE: 06/08/2033

ACC:

D

4c DOC IDENTIDADE / ORG EMISSOR / UF: 215810220025 SSP MA

4d CPF: 014.321.463-27

5 Nº REGISTRO: 03383379937

9 CAT HAB: AD

NACIONALIDADE: BRASILEIRO

FILIAÇÃO: ABDIAS TAVARES DE ARAUJO

MARIA FRANCISCA GOMES ARAUJO

7 ASSINATURA DO PORTADOR

9	10	11	12
ACC			
A		06/08/2033	
A1			
B		06/08/2033	
B1			
C		06/08/2033	
C1			

9	10	11	12
D		06/08/2033	
D1			
BE			
CE			
C1E			
DE			
D1E			

12 OBSERVAÇÕES: EAR

LOCAL: SAO LUIS, MA

ASSINADO DIGITALMENTE
DEPARTAMENTO ESTADUAL DE TRÂNSITO
08226461683
MA050438236

2623118190

MARANHÃO

2 e 1. Nome e Sobrenome / Name and Surname / Nombre y Apellidos - Primeira Habilitação / First Driver License / Primera Licencia de Conducir – 3. Data e Local de Nascimento / Date and Place of Birth DD/MM/YYYY / Fecha y Lugar de Nacimiento – 4a. Data de Emissão / Issuing Date DD/MM/YYYY / Fecha de Emisión – 4b. Data de Validade / Expiration Date DD/MM/YYYY / Valido hasta – ACC – 4c. Documento Identidade - Órgão emissor / Identity Document - Issuing Authority / Documento de Identificación - Autoridad Expedidora – 4d. CPF – 5. Número de registro da CNH / Driver License Number / Número de Permiso de Conducir – 9. Categoria de Veículos da Carteira de Habilitação / Driver license Class / Categoría de Permisos de Conducir - Nacionalidade / Nationality / Nacionalidad - Filiação / Filiation / Filación – 12. Observações / Observations / Observaciones - Local / Place / Lugar

I<BRA033833799<377<<<<<<<<<<<<
8507114M3308062BRA<<<<<<<<<<<0
IZAQUE<<GOMES<ARAUJO<<<<<<<<<<

QR-CODE

Documento assinado com certificado digital em conformidade com a Medida Provisória nº 2200-2/2001. Sua validade poderá ser confirmada por meio do programa Assinador Serpro.

As orientações para instalar o Assinador Serpro e realizar a validação do documento digital estão disponíveis em: https://www.serpro.gov.br/assinador-digital.

SERPRO / SENATRAN

BURITICUPU-MA
Proc. 100001 2025
Fls. (SUS)
Rub.

BURITICUPU-MA
Proc. 20200/2025
Fls. 1546
Rub.

MINISTÉRIO DA FAZENDA
Secretaria da Receita Federal do Brasil
Procuradoria-Geral da Fazenda Nacional

CERTIDÃO POSITIVA COM EFEITOS DE NEGATIVA DE DÉBITOS RELATIVOS AOS TRIBUTOS FEDERAIS E À DÍVIDA ATIVA DA UNIÃO

Nome: NATUBA EMPREENDIMENTOS E CONSULTORIA LTDA
CNPJ: 18.212.584/0001-24

Ressalvado o direito de a Fazenda Nacional cobrar e inscrever quaisquer dívidas de responsabilidade do sujeito passivo acima identificado que vierem a ser apuradas, é certificado que:

1. não constam pendências relativas aos débitos administrados pela Secretaria da Receita Federal do Brasil (RFB); e

2. constam nos sistemas da Procuradoria-Geral da Fazenda Nacional (PGFN) débitos inscritos em Dívida Ativa da União (DAU) com exigibilidade suspensa nos termos do art. 151 da Lei nº 5.172, de 25 de outubro de 1966 - Código Tributário Nacional (CTN), ou garantidos mediante bens ou direitos, ou com embargos da Fazenda Pública em processos de execução fiscal, ou objeto de decisão judicial que determina sua desconsideração para fins de certificação da regularidade fiscal.

Conforme disposto nos arts. 205 e 206 do CTN, este documento tem os mesmos efeitos da certidão negativa.

Esta certidão é válida para o estabelecimento matriz e suas filiais e, no caso de ente federativo, para todos os órgãos e fundos públicos da administração direta a ele vinculados. Refere-se à situação do sujeito passivo no âmbito da RFB e da PGFN e abrange inclusive as contribuições sociais previstas nas alíneas 'a' a 'd' do parágrafo único do art. 11 da Lei nº 8.212, de 24 de julho de 1991.

A aceitação desta certidão está condicionada à verificação de sua autenticidade na Internet, nos endereços <http://rfb.gov.br> ou <http://www.pgfn.gov.br>.

Certidão emitida gratuitamente com base na Portaria Conjunta RFB/PGFN nº 1.751, de 2/10/2014.
Emitida às 10:20:56 do dia 17/03/2025 <hora e data de Brasília>.
Válida até 13/09/2025.
Código de controle da certidão: **8088.4FCC.AB38.27F2**
Qualquer rasura ou emenda invalidará este documento.

Voltar Imprimir

CAIXA
CAIXA ECONÔMICA FEDERAL

Certificado de Regularidade do FGTS - CRF

BURITICUPU-MA
Proc. 1203001 2025
Fls. 1597
Rub. 11

Inscrição: 18.212.584/0001-24
Razão Social: NATUBA EMPREENDIMENTOS E CONSULTORIA LTDA
Endereço: RUA SAO LUIS 166 / CENTRO / BOM JARDIM / MA / 65380-000

A Caixa Econômica Federal, no uso da atribuição que lhe confere o Art. 7, da Lei 8.036, de 11 de maio de 1990, certifica que, nesta data, a empresa acima identificada encontra-se em situação regular perante o Fundo de Garantia do Tempo de Servico - FGTS.

O presente Certificado não servirá de prova contra cobrança de quaisquer débitos referentes a contribuições e/ou encargos devidos, decorrentes das obrigações com o FGTS.

Validade:04/04/2025 a 03/05/2025

Certificação Número: 2025040423172053951556

Informação obtida em 11/04/2025 14:06:52

A utilização deste Certificado para os fins previstos em Lei esta condicionada a verificação de autenticidade no site da Caixa: **www.caixa.gov.br**

BURITICUPU-MA
Proc. 1803001 2025
Fls. 1548
Rub.

PODER JUDICIÁRIO
JUSTIÇA DO TRABALHO

CERTIDÃO NEGATIVA DE DÉBITOS TRABALHISTAS

Nome: NATUBA EMPREENDIMENTOS E CONSULTORIA LTDA (MATRIZ E FILIAIS)
CNPJ: 18.212.584/0001-24
Certidão n°: 78000749/2024
Expedição: 11/11/2024, às 10:11:42
Validade: 10/05/2025 - 180 (cento e oitenta) dias, contados da data de sua expedição.

Certifica-se que **NATUBA EMPREENDIMENTOS E CONSULTORIA LTDA (MATRIZ E FILIAIS)**, inscrito(a) no CNPJ sob o n° **18.212.584/0001-24, NÃO CONSTA** como inadimplente no Banco Nacional de Devedores Trabalhistas.
Certidão emitida com base nos arts. 642-A e 883-A da Consolidação das Leis do Trabalho, acrescentados pelas Leis ns.° 12.440/2011 e 13.467/2017, e no Ato 01/2022 da CGJT, de 21 de janeiro de 2022.
Os dados constantes desta Certidão são de responsabilidade dos Tribunais do Trabalho.
No caso de pessoa jurídica, a Certidão atesta a empresa em relação a todos os seus estabelecimentos, agências ou filiais.
A aceitação desta certidão condiciona-se à verificação de sua autenticidade no portal do Tribunal Superior do Trabalho na Internet (http://www.tst.jus.br).
Certidão emitida gratuitamente.

INFORMAÇÃO IMPORTANTE
Do Banco Nacional de Devedores Trabalhistas constam os dados necessários à identificação das pessoas naturais e jurídicas inadimplentes perante a Justiça do Trabalho quanto às obrigações estabelecidas em sentença condenatória transitada em julgado ou em acordos judiciais trabalhistas, inclusive no concernente aos recolhimentos previdenciários, a honorários, a custas, a emolumentos ou a recolhimentos determinados em lei; ou decorrentes de execução de acordos firmados perante o Ministério Público do Trabalho, Comissão de Conciliação Prévia ou demais títulos que, por disposição legal, contiver força executiva.

MARANHÃO
SECRETARIA DA FAZENDA

FICHA CADASTRAL DO CONTRIBUINTE

USUÁRIO: 00689791348
DATA: 09/01/2025
HORA: 11:12

INSC. ESTADUAL: 12.410.732-0 — ÚLTIMA ALTERAÇÃO: 10/03/2022
RAZÃO SOCIAL: NATUBA EMPREENDIMENTOS E CONSULTORIA LTDA

SITUAÇÃO FISCAL: REGULAR — SERASA: Não
MOTIVOS FISCAIS:

SITUAÇÃO CADASTRAL: ATIVO
MOTIVO CADASTRAL: --

DADOS GERAIS

CPF/CNPJ:	18.212.584/0001-24	INSC. CENTRALIZADORA:	--
RAZÃO SOCIAL:	NATUBA EMPREENDIMENTOS E CONSULTORIA LTDA		
NIRE:	21201153146	TIPO PESSOA:	JURÍDICA
INÍCIO DE ATIVIDADES:	29/05/2013	CAPITAL SOCIAL:	500.000,00
AGÊNCIA REGIONAL:	05 - AGÊNCIA DE SANTA INES	UFRE:	50 - UFRE / SANTA IN¿S
TIPO DE SOCIEDADE:	SOCIEDADE EMPRESÁRIA LIMITADA	CAT. DO ESTABELECIMENTO:	MATRIZ OU UNICO
REGIME DE PAG.:	SIMPLES NACIONAL		
DATA OBRIG. NFE:	01/09/2009	DATA OBRIG. EFD:	--
CORREIO ELETRÔNICO:	izaquegomes1985@gmail.com	ÁREA UTILIZADA:	--

ENDEREÇO DE ESTABELECIMENTO

CEP	65380-000		
ENDEREÇO	RUA SAO LUIS	NÚMERO:	166
COMPLEMENTO:	--		
PONTO DE REFERENC.:	PROXIMO AO SINDICATO DOS	BAIRRO:	CENTRO
CIDADE:	BOM JARDIM	ESTADO:	MA
TELEFONE:	(98)9156-1132	FAX:	--
CEP CAIXA POSTAL:	--		

BURITICUPU-MA
Proc. 2025
Fls. 1
Rub.

ENDEREÇO FISCAL

CEP	--		
ENDEREÇO	RUA SÃO LUIS	NÚMERO:	166
COMPLEMENTO:	--		
PONTO DE REFERENC.:	--	BAIRRO:	CENTRO
CIDADE:	BOM JARDIM	ESTADO:	MA
TELEFONE:	(98)9156-1132	FAX:	--
CEP CAIXA POSTAL:	00000-000		

CNAE - ATIVIDADES ECONÔMICAS

ORDEM	CÓDIGO	DESCRIÇÃO
1	8599604	TREINAMENTO EM DESENVOLVIMENTO PROFISSIONAL E GERENCIAL
2	9511800	REPARAÇÃO E MANUTENÇÃO DE COMPUTADORES E DE EQUIPAMENTOS PERIFÉRICOS
3	3314717	MANUTENÇÃO E REPARAÇÃO DE MÁQUINAS E EQUIPAMENTOS DE TERRAPLENAGEM, PAVIMENTAÇÃO E
4	3812200	COLETA DE RESÍDUOS PERIGOSOS
5	4213800	OBRAS DE URBANIZAÇÃO - RUAS, PRAÇAS E CALÇADAS
6	4292801	MONTAGEM DE ESTRUTURAS METÁLICAS
7	4311802	PREPARAÇÃO DE CANTEIRO E LIMPEZA DE TERRENO
8	4313400	OBRAS DE TERRAPLENAGEM
9	4322302	INSTALAÇÃO E MANUTENÇÃO DE SISTEMAS CENTRAIS DE AR CONDICIONADO, DE VENTILAÇÃO E REFRIGERAÇÃO
10	4330401	IMPERMEABILIZAÇÃO EM OBRAS DE ENGENHARIA CIVIL
11	4330404	SERVIÇOS DE PINTURA DE EDIFÍCIOS EM GERAL
12	4399103	OBRAS DE ALVENARIA
13	4511101	COMÉRCIO A VAREJO DE AUTOMÓVEIS, CAMIONETAS E UTILITÁRIOS NOVOS
14	4511102	COMÉRCIO A VAREJO DE AUTOMÓVEIS, CAMIONETAS E UTILITÁRIOS USADOS
15	4649408	COMÉRCIO ATACADISTA DE PRODUTOS DE HIGIENE, LIMPEZA E CONSERVAÇÃO DOMICILIAR
16	4711301	COMÉRCIO VAREJISTA DE MERCADORIAS EM GERAL, COM PREDOMINÂNCIA DE PRODUTOS ALIMENTÍCIOS -
17	4712100	COMÉRCIO VAREJISTA DE MERCADORIAS EM GERAL, COM PREDOMINÂNCIA DE PRODUTOS ALIMENTÍCIOS -
18	4744099	COMÉRCIO VAREJISTA DE MATERIAIS DE CONSTRUÇÃO EM GERAL
19	4751201	COMÉRCIO VAREJISTA ESPECIALIZADO DE EQUIPAMENTOS E SUPRIMENTOS DE INFORMÁTICA
20	4755502	COMERCIO VAREJISTA DE ARTIGOS DE ARMARINHO
21	4761001	COMÉRCIO VAREJISTA DE LIVROS
22	4761003	COMÉRCIO VAREJISTA DE ARTIGOS DE PAPELARIA
23	4789005	COMÉRCIO VAREJISTA DE PRODUTOS SANEANTES DOMISSANITÁRIOS
24	4923002	SERVIÇO DE TRANSPORTE DE PASSAGEIROS - LOCAÇÃO DE AUTOMÓVEIS COM MOTORISTA
25	4924800	TRANSPORTE ESCOLAR
26	6209100	SUPORTE TÉCNICO, MANUTENÇÃO E OUTROS SERVIÇOS EM TECNOLOGIA DA INFORMAÇÃO

MARANHÃO
SECRETARIA DA FAZENDA

FICHA CADASTRAL DO CONTRIBUINTE

USUÁRIO: 00689791348
DATA: 09/01/2025
HORA: 11:12

CNAE - ATIVIDADES ECONÔMICAS		
ORDEM	CÓDIGO	DESCRIÇÃO
27	7319001	CRIAÇÃO DE ESTANDES PARA FEIRAS E EXPOSIÇÕES
28	7319002	PROMOÇÃO DE VENDAS
29	7319003	MARKETING DIRETO
30	7490199	OUTRAS ATIVIDADES PROFISSIONAIS, CIENTÍFICAS E TÉCNICAS NÃO ESPECIFICADAS ANTERIORMENTE
31	7732201	ALUGUEL DE MÁQUINAS E EQUIPAMENTOS PARA CONSTRUÇÃO SEM OPERADOR, EXCETO ANDAIMES
32	7810800	SELEÇÃO E AGENCIAMENTO DE MÃO-DE-OBRA
33	8121400	LIMPEZA EM PRÉDIOS E EM DOMICÍLIOS
34	8122200	IMUNIZAÇÃO E CONTROLE DE PRAGAS URBANAS
35	8219901	FOTOCÓPIAS
36	8230001	SERVIÇOS DE ORGANIZAÇÃO DE FEIRAS, CONGRESSOS, EXPOSIÇÕES E FESTAS
37	8541400	EDUCAÇÃO PROFISSIONAL DE NÍVEL TÉCNICO
38	8550302	ATIVIDADES DE APOIO À EDUCAÇÃO, EXCETO CAIXAS ESCOLARES
39	8591100	ENSINO DE ESPORTES
40	8592901	ENSINO DE DANÇA
41	8592903	ENSINO DE MÚSICA
42	8592999	ENSINO DE ARTE E CULTURA NÃO ESPECIFICADO ANTERIORMENTE
43	8593700	ENSINO DE IDIOMAS
44	8599603	TREINAMENTO EM INFORMÁTICA
45	8599605	CURSOS PREPARATÓRIOS PARA CONCURSOS
46	8599699	OUTRAS ATIVIDADES DE ENSINO NÃO ESPECIFICADAS ANTERIORMENTE
47	9001902	PRODUÇÃO MUSICAL
48	9001903	PRODUÇÃO DE ESPETÁCULOS DE DANÇA
49	1813001	IMPRESSÃO DE MATERIAL PARA USO PUBLICITÁRIO
50	1822999	SERVIÇOS DE ACABAMENTOS GRÁFICOS, EXCETO ENCDERNAÇÃO E PLASTIFICAÇÃO
51	1422300	FABRICAÇÃO DE ARTIGOS DO VESTUÁRIO, PRODUZIDOS EM MALHARIAS E TRICOTAGENS, EXCETO MEIAS

BURITICURU-MA
Proc. [illegible] 2025
Fls. 1558
Rub.

REPRESENTANTES LEGAIS		
CNN/CPF	NOME/RAZÃO SOCIAL	TIPO DE RELAÇÃO
1432146327	IZAQUE GOMES ARAUJO	101 - SÓCIO
1432146327	IZAQUE GOMES ARAUJO	205 - ADMINISTRADOR
9434593387	LUIZ CARLOS SOUSA COSTA	3 - CONTADOR

AÇÕES JUDICIAIS				
TIPO	DATA INCLUSÃO	DATA REVOGAÇÃO	DOC. CONCESSÃO	EFEITO

Não existem Ações Judiciais para essa inscrição estadual.

OBRIGATORIEDADE / CREDENCIAMENTO			
TIPO	DATA INÍCIO	DATA FIM	SITUAÇÃO
ICMS	01/01/2020	--	Ativo
NF-e	01/09/2009	--	Ativo
EFD	29/05/2013	--	Ativo

INCENTIVOS / REGIMES ESPECIAIS			
TIPO	DATA INÍCIO	DATA FIM	SITUAÇÃO

Não existem Incentivos/Regimes Especiais para essa inscrição

Estado do Maranhão — SINTEGRA/ICMS — Consulta Pública ao Cadastro do Estado do Maranhão — Secretaria da Fazenda

Resultado da Consulta SINTEGRA/ICMS

IDENTIFICAÇÃO

CGC: 18.212.584/0001-24 **Inscrição Estadual:** 12.410732-0

Razão Social: NATUBA EMPREENDIMENTOS E CONSULTORIA LTDA

Regime Apuração: NORMAL

BURITICUPU-MA
Proc. 120800/2025
Fls. 158
Rub.

ENDEREÇO

Logradouro: RUA SAO LUIS

Número: 166 **Complemento:**

Bairro: CENTRO

Município: BOM JARDIM **UF:** MA

CEP: 65380000 **DDD:** **Telefone:** 91561132

INFORMAÇÕES COMPLEMENTARES

CNAE Principal: 8599604 - TREINAMENTO EM DESENVOLVIMENTO PROFISSIONAL E GERENCIAL

CNAEs Secundários

Código	Descrição CNAE
4322302	INSTALAÇÃO E MANUTENÇÃO DE SISTEMAS CENTRAIS DE AR CONDICIONADO, DE VENTILAÇÃO E REFRIGERAÇÃO
4330401	IMPERMEABILIZAÇÃO EM OBRAS DE ENGENHARIA CIVIL
4330404	SERVIÇOS DE PINTURA DE EDIFÍCIOS EM GERAL
4399103	OBRAS DE ALVENARIA
4511101	COMÉRCIO A VAREJO DE AUTOMÓVEIS, CAMIONETAS E UTILITÁRIOS NOVOS
4511102	COMÉRCIO A VAREJO DE AUTOMÓVEIS, CAMIONETAS E UTILITÁRIOS USADOS
4634603	COMÉRCIO ATACADISTA DE PESCADOS E FRUTOS DO MAR
4649408	COMÉRCIO ATACADISTA DE PRODUTOS DE HIGIENE, LIMPEZA E CONSERVAÇÃO DOMICILIAR
4711301	COMÉRCIO VAREJISTA DE MERCADORIAS EM GERAL, COM PREDOMINÂNCIA DE PRODUTOS ALIMENTÍCIOS - HIPERMERCADOS
4712100	COMÉRCIO VAREJISTA DE MERCADORIAS EM GERAL, COM PREDOMINÂNCIA DE PRODUTOS ALIMENTÍCIOS - MINIMERCADOS, MERCEARIAS E ARMAZÉNS
9511800	REPARAÇÃO E MANUTENÇÃO DE COMPUTADORES E DE EQUIPAMENTOS PERIFÉRICOS
4744099	COMÉRCIO VAREJISTA DE MATERIAIS DE CONSTRUÇÃO EM GERAL
4751201	COMÉRCIO VAREJISTA ESPECIALIZADO DE EQUIPAMENTOS E SUPRIMENTOS DE INFORMÁTICA
4755502	COMERCIO VAREJISTA DE ARTIGOS DE ARMARINHO
4761001	COMÉRCIO VAREJISTA DE LIVROS
4761003	COMÉRCIO VAREJISTA DE ARTIGOS DE PAPELARIA
4789005	COMÉRCIO VAREJISTA DE PRODUTOS SANEANTES DOMISSANITÁRIOS
4923002	SERVIÇO DE TRANSPORTE DE PASSAGEIROS - LOCAÇÃO DE AUTOMÓVEIS COM MOTORISTA
4924800	TRANSPORTE ESCOLAR
6209100	SUPORTE TÉCNICO, MANUTENÇÃO E OUTROS SERVIÇOS EM TECNOLOGIA DA INFORMAÇÃO
7319001	CRIAÇÃO DE ESTANDES PARA FEIRAS E EXPOSIÇÕES
1822999	SERVIÇOS DE ACABAMENTOS GRÁFICOS, EXCETO ENCDERNAÇÃO E PLASTIFICAÇÃO
7319002	PROMOÇÃO DE VENDAS
7319003	MARKETING DIRETO
7490199	OUTRAS ATIVIDADES PROFISSIONAIS, CIENTÍFICAS E TÉCNICAS NÃO ESPECIFICADAS ANTERIORMENTE
7732201	ALUGUEL DE MÁQUINAS E EQUIPAMENTOS PARA CONSTRUÇÃO SEM OPERADOR, EXCETO ANDAIMES
7810800	SELEÇÃO E AGENCIAMENTO DE MÃO-DE-OBRA
8121400	LIMPEZA EM PRÉDIOS E EM DOMICÍLIOS
8122200	IMUNIZAÇÃO E CONTROLE DE PRAGAS URBANAS
8219901	FOTOCÓPIAS
8230001	SERVIÇOS DE ORGANIZAÇÃO DE FEIRAS, CONGRESSOS, EXPOSIÇÕES E FESTAS
8541400	EDUCAÇÃO PROFISSIONAL DE NÍVEL TÉCNICO
3314717	MANUTENÇÃO E REPARAÇÃO DE MÁQUINAS E EQUIPAMENTOS DE TERRAPLENAGEM, PAVIMENTAÇÃO E CONSTRUÇÃO, EXCETO TRATORES
8550302	ATIVIDADES DE APOIO À EDUCAÇÃO, EXCETO CAIXAS ESCOLARES
8591100	ENSINO DE ESPORTES
8592901	ENSINO DE DANÇA

CNAEs Secundários	
Código	**Descrição CNAE**
8592903	ENSINO DE MÚSICA
8592999	ENSINO DE ARTE E CULTURA NÃO ESPECIFICADO ANTERIORMENTE
8593700	ENSINO DE IDIOMAS
8599603	TREINAMENTO EM INFORMÁTICA
8599605	CURSOS PREPARATÓRIOS PARA CONCURSOS
8599699	OUTRAS ATIVIDADES DE ENSINO NÃO ESPECIFICADAS ANTERIORMENTE
9001902	PRODUÇÃO MUSICAL
3812200	COLETA DE RESÍDUOS PERIGOSOS
9001903	PRODUÇÃO DE ESPETÁCULOS DE DANÇA
1422300	FABRICAÇÃO DE ARTIGOS DO VESTUÁRIO, PRODUZIDOS EM MALHARIAS E TRICOTAGENS, EXCETO MEIAS
1813001	IMPRESSÃO DE MATERIAL PARA USO PUBLICITÁRIO
4213800	OBRAS DE URBANIZAÇÃO - RUAS, PRAÇAS E CALÇADAS
4292801	MONTAGEM DE ESTRUTURAS METÁLICAS
4311802	PREPARAÇÃO DE CANTEIRO E LIMPEZA DE TERRENO
4313400	OBRAS DE TERRAPLENAGEM

BURITICUPU-MA
Proc. 190800/2025
Fls. 1552
Rub.

Situação Cadastral Vigente: HABILITADO COM RESTRIÇÃO

Data desta Situação Cadastral: 17/04/2024

OBRIGAÇÕES

NFe a partir de (CNAE's): 01/09/2009 - (4511101), 01/04/2010 - (4649408-4634603), 01/10/2010 - (1813001-1422300), 19/02/2021 - (Devido emissão voluntária),

EDF a partir de: 29/05/2013, 01/01/2023,

CTE a partir de:

Observação: Os dados acima estão baseados em informações fornecidas pelo próprio contribuinte cadastrado. Não valem como certidão de sua efetiva existência de fato e de direito, não são oponíveis à Fazenda e nem excluem a responsabilidade tributária derivada de operações com ele ajustadas.

Data da Consulta: 25/04/2025

Número da Consulta:

Nova Consulta | Imprimir

Desenvolvido pela Sefaz/COTEC - 2005-2012

p>

ESTADO DO MARANHÃO
SECRETARIA DE ESTADO DA FAZENDA

EMPRESA FÁCIL

BURITICUPU-MA
Proc. 120500/2025
Fls. 153
Rub.

INSCRIÇÃO ESTADUAL: 124107320

Nome / Razão Social: NATUBA EMPREENDIMENTOS E CONSULTORIA LTDA

CNPJ: 18.212.584/0001-24

Endereço: RUA SÃO LUIS, CENTRO CEP: 65380000 no município de Bom Jardim/

Atividade Principal: 8599-6/04 - Treinamento em desenvolvimento profissional e gerencial, 8599-6/04 - Treinamento em desenvolvimento profissional e gerencial

Atividade(s) Secundária(s) 9511-8/00 - Reparação e manutenção de computadores e de equipamentos periféricos, 8599-6/99 - Outras atividades de ensino não especificadas anteriormente, 8599-6/05 - Cursos preparatórios para concursos, 4751-2/01 - Comércio varejista especializado de equipamentos e suprimentos de informática, 6209-1/00 - Suporte técnico, manutenção e outros serviços em tecnologia da informação, 4511-1/02 - Comércio a varejo de automóveis, camionetas e utilitários usados, 8592-9/01 - Ensino de dança, 4924-8/00 - Transporte escolar, 7810-8/00 - Seleção e agenciamento de mão-de-obra, 4649-4/08 - Comércio atacadista de produtos de higiene, limpeza e conservação domiciliar, 7732-2/01 - Aluguel de máquinas e equipamentos para construção sem operador, exceto andaimes, 9001-9/03 - Produção de espetáculos de dança, 4761-0/03 - Comércio varejista de artigos de papelaria, 8230-0/01 - Serviços de organização de feiras, congressos, exposições e festas, 4399-1/03 - Obras de alvenaria, 8592-9/99 - Ensino de arte e cultura não especificado anteriormente, 8593-7/00 - Ensino de idiomas, 8591-1/00 - Ensino de esportes, 8541-4/00 - Educação profissional de nível técnico, 3314-7/17 - Manutenção e reparação de máquinas e equipamentos de terraplenagem, pavimentação e construção, exceto tratores, 3812-2/00 - Coleta de resíduos perigosos, 4744-0/99 - Comércio varejista de materiais de construção em geral, 4712-1/00 - Comércio varejista de mercadorias em geral, com predominância de produtos alimentícios - minimercados, mercearias e armazéns, 4789-0/05 - Comércio varejista de produtos saneantes domissanitários, 4330-4/01 - Impermeabilização em obras de engenharia civil, 4923-0/02 - Serviço de transporte de passageiros - locação de automóveis com motorista, 4322-3/02 - Instalação e manutenção de sistemas centrais de ar condicionado, de ventilação e refrigeração, 4311-8/02 - Preparação de canteiro e limpeza de terreno, 4711-3/01 - Comércio varejista de mercadorias em geral, com predominância de produtos alimentícios - hipermercados, 9001-9/02 - Produção musical, 8121-4/00 - Limpeza em prédios e em domicílios, 4292-8/01 - Montagem de estruturas metálicas, 8599-6/03 - Treinamento em informática, 8122-2/00 - Imunização e controle de pragas urbanas, 4330-4/04 - Serviços de pintura de edifícios em geral, 4755-5/02 - Comercio varejista de artigos de armarinho, 8550-3/02 - Atividades de apoio à educação, exceto caixas escolares, 4313-4/00 - Obras de terraplenagem, 4213-8/00 - Obras de urbanização - ruas, praças e calçadas, 8592-9/03 - Ensino de música, 4511-1/01 - Comércio a varejo de automóveis, camionetas e utilitários novos, 4761-0/01 - Comércio varejista de livros

São Luis, quarta, 18 de agosto de 2021

Código de Autenticidade: **AJ57JFUB**

Observação: Os dados acima estão baseados em informações fornecidas pelo próprio contribuinte cadastrado. Não valem como certidão de sua efetiva existência de fato e de direito, não são oponíveis à Fazenda e nem excluem a responsabilidade tributária derivada de operações com ele ajustadas.

Marcellus Ribeiro Alves
SECRETÁRIO DE ESTADO DA FAZENDA

BURITICURU-MA
Proc. 203001 2025
Fls. 1554
Rub.

GOVERNO DO ESTADO DO MARANHÃO
SECRETARIA DE ESTADO DA FAZENDA

CERTIDÃO NEGATIVA DE DÍVIDA ATIVA

Nº Certidão: 015800/25 **Data da** 19/02/2025 10:52:51

BURITICUPU-MA
Proc. 120800/1 2025
Fls. 1553
Rub.

Inscrição Estadual: 124107320 **CPF/CNPJ:** 18212584000124

Razão Social: NATUBA EMPREENDIMENTOS E CONSULTORIA LTDA

Endereço: RUA SAO LUIS, 166 CEP: 65380000 - CENTRO

Telefone: (98)91561132 **Município:** BOM JARDIM **UF:** MA

Certificamos que, após a realização das consultas procedidas no sistema desta Secretaria e na forma do disposto do artigo 156, da lei nº 2.231, de 29/12/1962, substanciado pelos artigos 240 a 242 da lei nº 7.799, de 19/12/2002, bem como prescreve o artigo 205 da lei nº 5.172, de 25 de outubro de 1966 (Código Tributário Nacional) não constam débitos inscritos na Dívida Ativa, em nome do sujeito passivo acima identificado.

Validade da Certidão: 90 (noventa) dias: 20/05/2025.

A autenticidade desta certidão deverá ser confirmada no endereço:
http://portal.sefaz.ma.gov.br/, clicando no item "Certidões" e em seguida em "Validação de Certidão Negativa de Dívida Ativa".

CERTIDÃO EMITIDA GRATUITAMENTE.

Data Impressão: 05/03/2025 16:26:08

GOVERNO DO ESTADO DO MARANHÃO
SECRETARIA DE ESTADO DA FAZENDA

CERTIDÃO NEGATIVA DE DÉBITO

BURITICURU-MA
Proc. 2025
Fls. 1556
Rub.

Nº Certidão: 045594/25 **Data da** 19/02/2025 10:52:05

Inscrição Estadual: 124107320 **CPF/CNPJ:** 18212584000124

Razão Social: NATUBA EMPREENDIMENTOS E CONSULTORIA LTDA

Endereço: RUA SAO LUIS, 166 CEP: 65380000 - CENTRO

Telefone: (98)91561132 **Município:** BOM JARDIM **UF:** MA

Certificamos que, após a realização das consultas procedidas no sistema desta Secretaria, substanciado pelos artigos 240 a 242, da lei nº 7.799, de 19/12/2002 e disposto no artigo 205 da lei nº 5.172, de 25 de outubro de 1966 (Código Tributário Nacional), não constam débitos relativos aos tributos estaduais, administrados por esta Secretaria, em nome do sujeito passivo acima identificado. Ressalvado, todavia, à Fazenda Pública Estadual o direito da cobrança de dívidas que venham a ser apuradas e não alcançadas pela decadência.

Validade da Certidão: 90 (noventa) dias: 20/05/2025.

A autenticidade desta certidão deverá ser confirmada no endereço:
http://portal.sefaz.ma.gov.br/, clicando no item "Certidões" e em seguida em "Validação de Certidão Negativa de Débito".

CERTIDÃO EMITIDA GRATUITAMENTE.

Data Impressão: 05/03/2025 16:24:20

PREFEITURA MUNICIPAL DE BOM JARDIM

SECRETARIA DE FINANÇAS E TRIBUTOS

CNPJ: **06.229.975/0001-72**

09/01/2025 10:23:03
USUÁRIO:JAMES

Ficha Cadastral da Empresa

CADASTRO MUNICIPAL

Insc. Municipal: 1355-2 **Situação:** ATIVA
Razão social: NATUBA EMPREENDIMENTOS E CONSULTORIA LTDA
Nome Fantasia: NATUBA EMPREENDIMENTOS E CONSULTORIA
Insc. Junta Com.:
CNPJ: 18.212.584/0001-24
Insc. Estadual:
Vinculação: ENTIDADES EMPRESARIAIS
Natureza Jurídica: 206-2 SOCIEDADE EMPRESÁRIA LIMITADA
Classificação: EMPRESA DE PEQUENO
Data de Inclusão: 04/11/2015 14:11:34
Data de Início: 29/05/2013
MEI: NÃO
Isento ISSQN: NÃO
Isento Alvará: NÃO
Data de Constituição: 29/05/2013

BURITICUPU-MA
Proc. 120800/2025
Fls. 1553
Rub.

ENDEREÇOS

Tipo	Logradouro	Número	Bairro	Cidade
COMERCIAL	RUA SAO LUIS	166	CENTRO	BOM JARDIM-MA

PREFEITURA MUNICIPAL DE BOM JARDIM

SECRETARIA DE FINANÇAS E TRIBUTOS

CNPJ: **06.229.975/0001-72**

BURITICUPU-MA
Proc. 020001 2025
Fls. 1558
Rub.

09/01/2025 10:23:03
USUÁRIO:JAMES

Ficha Cadastral da Empresa

ATIVIDADES CNAE

Principal	Descrição da Atividade	Base de Cálculo	Data Inclusão	Data Encerramento
X	TREINAMENTO EM DESENVOLVIMENTO PROFISSIONAL E GERENCIAL	1	29/05/2013	
	REPARACAO E MANUTENCAO DE COMPUTADORES E DE EQUIPAMENTOS PERIFERICOS	1	29/05/2013	
	PRODUCAO DE ESPETACULOS DE DANCA	1	29/05/2013	
	PRODUCAO MUSICAL	1	29/05/2013	
	OUTRAS ATIVIDADES DE ENSINO NAO ESPECIFICADAS ANTERIORMENTE	1	29/05/2013	
	CURSOS PREPARATORIOS PARA CONCURSOS	1	29/05/2013	
	TREINAMENTO EM INFORMATICA	1	29/05/2013	
	ENSINO DE IDIOMAS	1	29/05/2013	
	ENSINO DE ARTE E CULTURA NAO ESPECIFICADO ANTERIORMENTE	1	29/05/2013	
	ENSINO DE MUSICA	1	29/05/2013	
	ENSINO DE DANCA	1	29/05/2013	
	ENSINO DE ESPORTES	1	29/05/2013	
	ATIVIDADES DE APOIO À EDUCAÇÃO, EXCETO CAIXAS ESCOLARES	1	29/05/2013	
	EDUCACAO PROFISSIONAL DE NIVEL TECNICO	1	29/05/2013	
	SERVICOS DE ORGANIZACAO DE FEIRAS, CONGRESSOS, EXPOSICOES E FESTAS	1	29/05/2013	
	FOTOCOPIAS	1	29/05/2013	
	IMUNIZACAO E CONTROLE DE PRAGAS URBANAS	1	29/05/2013	
	LIMPEZA EM PREDIOS E EM DOMICILIOS	1	29/05/2013	
	SELECAO E AGENCIAMENTO DE MAO-DE-OBRA	1	29/05/2013	
	ALUGUEL DE MAQUINAS E EQUIPAMENTOS PARA CONSTRUCAO SEM OPERADOR, EXCETO ANDAIMES	1	29/05/2013	
	OUTRAS ATIVIDADES PROFISSIONAIS, CIENTIFICAS E TECNICAS NAO ESPECIFICADAS ANTERIORMENTE	1	29/05/2013	
	MARKETING DIRETO	1	29/05/2013	
	PROMOCAO DE VENDAS	1	29/05/2013	
	CRIACAO E MONTAGEM DE ESTANDES PARA FEIRAS E EXPOSICOES	1	29/05/2013	
	SUPORTE TECNICO, MANUTENCAO E OUTROS SERVICOS EM TECNOLOGIA DA INFORMACAO	1	29/05/2013	
	TRANSPORTE ESCOLAR	1	29/05/2013	
	SERVICO DE TRANSPORTE DE PASSAGEIROS - LOCACAO DE AUTOMOVEIS COM MOTORISTA	1	29/05/2013	
	COMERCIO VAREJISTA DE PRODUTOS SANEANTES DOMISSANITARIOS	1	29/05/2013	
	COMERCIO VAREJISTA DE ARTIGOS DE PAPELARIA	1	29/05/2013	
	COMERCIO VAREJISTA DE LIVROS	1	29/05/2013	
	COMERCIO VAREJISTA DE ARTIGOS DE ARMARINHO	1	29/05/2013	
	COMERCIO VAREJISTA ESPECIALIZADO DE EQUIPAMENTOS E SUPRIMENTOS DE INFORMATICA	1	29/05/2013	
	COMERCIO VAREJISTA DE MATERIAIS DE CONSTRUCAO EM GERAL	1	29/05/2013	
	COMERCIO VAREJISTA DE MERCADORIAS EM GERAL, COM PREDOMINANCIA DE PRODUTOS ALIMENTICIOS - MINIMERCADOS, MERCEARIAS E ARMAZENS	1	29/05/2013	
	COMERCIO VAREJISTA DE MERCADORIAS EM GERAL, COM	1	29/05/2013	

PREFEITURA MUNICIPAL DE BOM JARDIM

SECRETARIA DE FINANÇAS E TRIBUTOS

CNPJ: **06.229.975/0001-72**

BURITICUPU-MA
Proc. 1205001/2025
Fls. 1559
Rub.

09/01/2025 10:23:03
USUÁRIO:JAMES

Ficha Cadastral da Empresa

PREDOMINANCIA DE PRODUTOS ALIMENTICIOS - HIPERMERCADOS			
COMERCIO ATACADISTA DE PRODUTOS DE HIGIENE, LIMPEZA E CONSERVACAO DOMICILIAR	1	29/05/2013	
COMERCIO A VAREJO DE AUTOMOVEIS, CAMIONETAS E UTILITARIOS USADOS	1	29/05/2013	
COMERCIO A VAREJO DE AUTOMOVEIS, CAMIONETAS E UTILITARIOS NOVOS	1	29/05/2013	
OBRAS DE ALVENARIA	1	29/05/2013	
SERVICOS DE PINTURA DE EDIFICIOS EM GERAL	1	29/05/2013	
IMPERMEABILIZACAO EM OBRAS DE ENGENHARIA CIVIL	1	29/05/2013	
INSTALACAO E MANUTENCAO DE SISTEMAS CENTRAIS DE AR CONDICIONADO, DE VENTILACAO E REFRIGERACAO	1	29/05/2013	
OBRAS DE TERRAPLENAGEM	1	29/05/2013	
PREPARACAO DE CANTEIRO E LIMPEZA DE TERRENO	1	29/05/2013	
MONTAGEM DE ESTRUTURAS METALICAS	1	29/05/2013	
OBRAS DE URBANIZACAO - RUAS, PRACAS E CALCADAS	1	29/05/2013	
COLETA DE RESIDUOS PERIGOSOS	1	29/05/2013	
MANUTENCAO E REPARACAO DE MAQUINAS E EQUIPAMENTOS DE TERRAPLENAGEM, PAVIMENTACAO E CONSTRUCAO, EXCETO TRATORES	1	29/05/2013	
SERVICOS DE ACABAMENTOS GRAFICOS, EXCETO ENCADERNACAO E PLASTIFICACAO	1	29/05/2013	
IMPRESSAO DE MATERIAL PARA USO PUBLICITARIO	1	29/05/2013	

ENQUADRAMENTO

Enquadramento	Data Início	Data Encerramento
001-ISS HOMOLOGADO	29/05/2013	

CONTATOS

Tipo	Descrição
FONE	9891291156
EMAIL	IZAQUEGOMES1985@GMAIL.COM

PREFEITURA MUNICIPAL DE BOM JARDIM

SECRETARIA DE FINANÇAS E TRIBUTOS

CNPJ: 06.229.975/0001-72

29/01/2025 16:58:45

CERTIDÃO NEGATIVA DE DÉBITOS-CND Nº 52/2025

AUTENTICAÇÃO:8AA2C95DC0A6833D2D0CB944555739CC

BURITICUPU-MA
Proc. 20300/2025
Fls. 1560
Rub.

CERTIFICO, a pedido da pessoa interessada, que o a empresa **NATUBA EMPREENDIMENTOS E CONSULTORIA LTDA**, devidamente Inscrito sob o CNPJ **18.212.584/0001-24**, situada à **RUA SAO LUIS, 166 CENTRO**, encontra-se quites com os tributos municipais. O Requerente pretende com esta, fazer prova de Quitação de Tributos, não podendo ser usado para outros fins.

A Referida Certidão terá validade até **29/04/2025**.
Ressalvado à Prefeitura o direito de cobrar dívidas que venham a ser apuradas.

BOM JARDIM-MA, 29/01/2025.

52

PREFEITURA MUNICIPAL DE BOM JARDIM

SECRETARIA DE FINANÇAS E TRIBUTOS

CNPJ: **06.229.975/0001-72**

29/01/2025 17:00:13

CERTIDÃO NEGATIVA DE DÍVIDA ATIVA MUNICIPAL-CNDA Nº 54/2025

AUTENTICAÇÃO:B16E8712B35E498857DF08AF3944B127

BURITICUPU-MA
Proc. 120300 2025
Fls. 1561
Rub.

CERTIFICO a pedido da pessoa interessada, que a empresa **NATUBA EMPREENDIMENTOS E CONSULTORIA LTDA**, Inscrita sob o CNPJ: **18.212.584/0001-24**, situada à **RUA SAO LUIS, 166 CENTRO**, Neste Município, encontra-se quites com os tributos municipais, bem como o livro de **DÍVIDA ATIVA** deste setor de arrecadação desta prefeitura, nada consta no desrespeito a débido em nome da referida empresa. O Requerente pretende com esta, fazer prova de Quitação de Tributos, não podendo ser usado para outros fins.

A Referida Certidão terá validade até **29/04/2025**.
Ressalvado à Prefeitura o direito de cobrar dívidas que venham a ser apuradas.

BOM JARDIM-MA, 29/01/2025.

CERTJUDONE-VNBJ - 332025
Código de validação: 3C32F048EC

BURITICUPU-MA
Proc. 1203001 2025
Fls. 1562
Rub.

Número da guia: 25051401002081735.

CERTIDÃO ÚNICA DE DISTRIBUIÇÃO PARA FINS GERAIS

USANDO da faculdade que me confere a Lei, **CERTIFICO**, a requerimento da parte interessada, que, dando busca nos arquivos dos feitos referentes às **Varas Cíveis, Comércio, Fazenda Pública, Família, Falência ou Concordata, Recuperação Judicial ou Extrajudicial, Insolvência Civil, Sucessão, Inventário, Interdição, Tutela, Curatela, Ausência e Criminal**, a partir do dia 1º (primeiro) do mês de janeiro do ano de dois mil e quatorze (2014) até a presente data, verifiquei que **NADA CONSTA** em face da empresa **NATUBA EMPREENDIMENTOS E CONSULTORIA LTDA** (Sociedade Empresária Limitada), inscrita no CNPJ sob o nº 18.212.584/0001-24, com sede na Rua 166, Centro, Bom Jardim/MA.

CERTIFICO MAIS, que a presente certidão tem prazo de validade de 60 (sessenta) dias[1], e foi emitida em uma única via, sem rasuras e mediante assinatura do servidor.[2] Tudo em conformidade com o Código de Normas da CGJ/MA.

CERTIFICO, finalmente, que esta é a única Secretaria Judicial existente nesta Comarca. O referido é verdade e dou fé. Dada e passada a presente certidão na Secretaria Judicial de Vara Única a meu cargo, Comarca de Bom Jardim, Estado do Maranhão. Eu, Sueli Pinto Pereira de Melo, Secretária Judicial, consultei, digitei e assino.

Bom Jardim/MA, data da assinatura eletrônica.

Assinado eletronicamente

OBSERVAÇÃO:
O CNPJ/CPF constante nesta certidão foi informado pelo solicitante. Sua titularidade deverá ser conferida pelo interessadoou destinatário.
ESTA CERTIDÃO ABRANGE SOMENTE A VARA ÚNICA DESTA COMARCA DE BOM JARDIM/MA

ENDEREÇO: Rua Nova Brasília. s/nº, Alto dos Praxedes. Bom jardim/MA. CEP 65380-000
Tel: 98-2055-4036/4037. E-mail: vara1_bjar@tjma.jus.br

SUELI PINTO PEREIRA
Secretária Judicial de Entrância Inicial
Vara Única da Comarca de Bom Jardim
Matrícula 115923

1 *Art. 149. Será de sessenta dias o prazo de validade das certidões judiciais, o que constará, obrigatoriamente, do respectivo escrito oficial.*

2 *Art. 150. Nas certidões deverá constar a seguinte observação: Esta certidão é emitida em uma única via, sem rasuras e mediante assinatura do servidor.*

Documento assinado. BOM JARDIM, 28/03/2025 10:09 (SUELI PINTO PEREIRA)

BURITICUPU-MA
Prod. 28001 2025
Fls. 1563
Rub.

Data da consulta: 23/04/2025 15:09:57

Identificação do Contribuinte - CNPJ Matriz

CNPJ: **18.212.584/0001-24**

A opção pelo Simples Nacional e/ou SIMEI abrange todos os estabelecimentos da empresa

Nome Empresarial: **NATUBA EMPREENDIMENTOS E CONSULTORIA LTDA**

BURITIOUPU-MA
Proc. 1203001 2025
Fls. 1564
Rub. MA

Situação Atual

Situação no Simples Nacional: **Optante pelo Simples Nacional desde 01/01/2020**
Situação no SIMEI: **NÃO enquadrado no SIMEI**

+ Mais informações

Voltar Gerar PDF

NATUBA EMPREENDIMENTOS E CONSULTORIA LTDA - EPP

RUA SÃO LUIS, Nº 166 BAIRRO CENTRO, BOM JARDIM –MA CEP: 65380.000

NIRE 21201153146 CNPJ: 18.212.584/0001-24

BALANÇO PATRIMONIAL LEVANTADO EM 31 DE DEZEMBRO DE 2022

BURITICUPU-MA
Proc. 120509/2025
Fls. 1563
Rub.

ATIVO

CIRCULANTE	
Caixa	37.850,45
Duplicatas a Receber	735.295,35
Estoque	1.091.509,53
APLICAÇÃO FINANCEIRA	
Banco Bradesco S/A	220.900,00
Banco do Brasil S/A	339.603,00
Total Circulante	**2.425.158,33**
NÃO CIRCULANTE	
IMOBILIZADO	
Moveis e utensílios	27.471,00
Máquinas e equipamentos	63.205,28
Veiculos	326.360,00
Total Imobilizado	417.036,28
Depreciação	(158.911,20)
Total Não Circulante	**258.125,08**
Total do Ativo	2.683.283,41

Bom Jardim (MA), 31 de dezembro de 2022

Izaque Gomes Araujo
CPF 014.321.463-27
Titular Administrador

Luiz Carlos Sousa Costa
Téc. Em contabilidade CRC 5740/MA
CPF 094.345.933-87

NATUBA EMPREENDIMENTOS E CONSULTORIA LTDA - EPP

RUA SÃO LUIS, Nº 166 BAIRRO CENTRO, BOM JARDIM –MA CEP: 65380.000

NIRE 21201153146 CNPJ: 18.212.584/0001-24

BALANÇO PATRIMONIAL LEVANTADO EM 31 DE DEZEMBRO DE 2022

PASSIVO

BURITICUPU-MA
Proc. 020801 2025
Fls. 1506
Rub.

CIRCULANTE	
Fornecedores	94.595,39
OBRIGAÇOES TRIBUTÁRIA	
Simples a Recolher	287.824,88
EXIG.A CURTO PRAZO	
Parcelamento Simples Nacional	78.572,54
Total do Passivo Circulante	**460.992,81**
NÃO CIRCULANTE	
EXIGIVEL A LONGO PRAZO	
Parcelamento Simples Nacional	45.500,00
PATRIMONIO LÍQUIDO	
Capital Social integralizado	500.000,00
Lucro acumulado	1.676.790,60
Total do Passivo	**2.683.283,41**

Importa o presente balanço patrimonial a importância de R$ 2.683.283,41 (dois milhões, seiscentos e oitenta e três mil, duzentos e oitenta e três reais e quarenta e um centavos).

Bom jardim (MA), 31 de dezembro de 2022

Izaque Gomes Araujo
CPF 014.321.463-27
Sócio Administrador

Luiz Carlos Sousa Costa
Téc. Em contabilidade CRC 5740/MA
CPF 094.345.933-87

NATUBA EMPREENDIMENTOS E CONSULTORIA LTDA - EPP

RUA SÃO LUIS, Nº 166 BAIRRO CENTRO, BOM JARDIM –MA CEP: 65380.000

NIRE 21201153146 CNPJ 18.212.584/0001-24

DEMONSTRAÇÃO DE RESULTADO LEVANTADO EM 31 DE DEZEMBRO DE 2022

BURITICUPU-MA
Proc. 1203001 2025
Fls. 1564
Rub.

RECEITA	
RECEITA VENDA / SERVIÇOS	4.149.885,00
DEDUCOES	435.035,18
LUCRO BRUTO	**3.714.849,82**
CUSTO VENDA / SERVIÇOS	
CUSTO SERVIÇOS	2.568.585,87
RECEITA LIQUIDA	**1.146.263,95**
DESPESAS OPERACIONAIS	
DESPESAS FINANCEIRAS	36.479,19
RESULTADO DO EXERCICIO	**1.109.784,76**

Bom Jardim (MA), 31 de dezembro de 2022

Izaque Gomes Araujo
CPF 014.321.463-27
Sócio administrador

Luiz Carlos Sousa Costa
Téc. Em contabilidade CRC 5740/MA
CPF 094.345.933-87

Empresa: NATUBA EMPREENDIMENTOS E CONSULTORIA LTDA- EPP

Relatório de Notas Explicativas em 31/12/2022

Empresa: NATUBA EMPREENDIMENTOS E CONSULTORIA LTDA - EPP

Relatório de Notas Explicativas em 31/12/2022

BURITICUPU-MA
Proc. 003001 2025
Fls. 1568
Rub.

Ordem Notas Explicativas

1 **CONTEXTO OPERACIONAL**

A Empresa NATUBA EMPREENDIMENTOS E CONSULTORIA LTDA- EPP, constituída em 29/05/2013, com sede em Bom Jardim -MA, inscrita no CNPJ 18.212.584/0001-24, com NIRE nº 21201153146,tem como objeto social a as atividades de Treinamento em desenvolvimento profissional e gerencial, Comercio atacadista de produtos de higiene, limpeza e conservação, Comercio Varejista de mercadorias em geral com predominância de produtos alimentícios.

2 **APRESENTAÇÃO DAS DEMONSTRAÇÕES FINANCEIRAS**

As demonstrações financeiras foram elaboradas de acordo com as Práticas contábeis adotadas no Brasil, as quais abrangem a legislação Societária, os pronunciamentos, as orientações e as interpretações Emitidas pelo Comitê de Pronunciamentos Contábeis (CPC).

3 **NOTAS EXPLICATIVAS**

3.1 - Ativo Circulante

a) Caixa e Equivalentes

Inclui os numerários e depósitos em espécie, prontamente conversível
Em um montante conhecido de caixa.

Descrição 31/12/2022

Caixa R$ 37.850,45

Total R$ 37.850,45

b) Duplicatas a Receber

Está registrado pelas prestações de serviços em curto prazo,
Evidenciando o saldo a receber até final do exercício posterior.

Duplicatas a receber 31/12/2022

Duplicatas a receber R$ 735.295,35

Total R$ 735.295,35

c) Estoques

Em estoques temos os produtos adquiridos para a utilização nas
Prestações de serviços e vendas de mercadorias

Estoques R$ 1.091.509,53

Total R$ 1.091.509,53

d) Em aplicação financeira em Banco nacionais

Saldo em Aplicação Financeira em 31/12/2022

Aplicação Financeira R$ 560.503,00

Total R$ 560.503,00

Empresa: NATUBA EMPREENDIMENTOS E CONSULTORIA LTDA - EPP

Relatório de Notas Explicativas em 31/12/2022

BURITICUPU-MA
Proc. 1203001 2025
Fls. 1569
Rub.

3.2-Passivo Circulante

e) Fornecedores

As contas a pagar a fornecedores e outras contas a pagar são obrigações A pagar por bens e serviços que foram adquiridos no curso normal de Suas atividades, e são classificadas como passivo circulante se o Pagamento for devido no curso normal, por até 12 meses. Após esse Período, são apresentadas no passivo não circulante.

Os montantes são reconhecidos inicialmente pelo valor justo e Subsequentemente, se necessário, mensurado pelo custo amortizado com O método de taxa efetiva de juros.

Fornecedores 31/12/2022

Fornecedores R$ 94.595,39

Total R$ 94.595,39

f) Simples Nacional a Recolher

Os Tributos do Simples Nacional do período foram provisionados para Pagamentos posteriores.

Imp. Simples a recolher 31/12/2022

Imp. Simples a recolher R$ 287.824,88

Total R$ 287.824,88

Parcelamento Simples Nacional R$ 78.572,54

Total R$ 78.572,54

3.3-Patrimônio Líquido

g) Capital Social

O capital social da Empresa, em 31 de dezembro de 2022, era composto De R$ R$ 500.000,00 (quinhentos mil reais).

3.4-Resultado do Exercício

O resultado do exercício evidencia se a empresa apresentou um lucro Ou prejuízo durante determinado período.

Receitas - Despesas = Lucro/Prejuízo.

Receitas R$ 4.149.885,00

Despesas e Deduções (3.040.100,24)

Total R$ 1.109.784,76

Empresa: NATUBA EMPREENDIMENTOS E CONSULTORIA LTDA - EPP

Relatório de Notas Explicativas em 31/12/2022

A empresa apresentou, em suas operações, no exercício de 2022 um lucro De R$ 1.109.784,76(um milhão cento e nove mil, setecentos e oitenta e quatro reais e setenta e seis centavos).

BURITICUPU-MA
Proc. 1203001 2025
Fls. 1570
Rub.

Bom Jardim(MA), 31 de Dezembro de 2022

Izaque Gomes Araujo
CPF: 014.321.46-27
Sócio Administrador

Luiz Carlos Sousa Costa
CPF: 094.345.933-87
Téc. Contabilidade CRC 5740/MA

NATUBA EMPREENDIMENTOS E CONSULTORIA LTDA-EPP

RUA SÃO LUIS,166 BAIRRO CENTRO, BOM JARDIM-MA CEP:65380.000

NIRE Nº 21201153146 CNPJ Nº 18.212.584/0001-24

ANÁLISE FINANCEIRA DAS DEMONSTRAÇÕES CONTÁBEIS DE 2022

BURITICUPU-MA
Proc. 120300/2025
Fls. 1581
Rub.

ILG =	Ativo Circulante + Realizável a Longo Prazo	=	2.425.158,33	4,79
	Passivo Circulante + Exigivel Longo Prazo		506.492,81	

INDICE DE LIQUIDEZ CORRENTE

ILC =	Ativo Circulante	=	2.425.158,33	5,26
	Passivo Circulante		460.992,81	

INDICE GRAU DE ENDIVIDAMENTO

ISG	Ativo total	=	2.683.283,41	5,30
	Passivo circulante+Passivo não circulante		506.492,81	

Bom Jardim– MA, 31 de dezembro de 2022

Izaque Gomes Araujo
CPF 014.321.463-27
Sócio Administrador

Luiz Carlos Sousa Costa
Tec. Em Contabilidade CRC 5740/MA
CPF: 094.345.933-87

BURITICUPU MA
Proc. 190300/ 2025
Fls. 1572
Rub.

ASSINATURA ELETRÔNICA

Certificamos que o ato da empresa NATUBA EMPREENDIMENTOS E CONSULTORIA LTDA consta assinado digitalmente por:

IDENTIFICAÇÃO DO(S) ASSINANTE(S)	
CPF/CNPJ	Nome
01432146327	IZAQUE GOMES ARAUJO
09434593387	LUIZ CARLOS SOUSA COSTA

JUCEMA

CERTIFICO O REGISTRO EM 22/03/2023 15:01 SOB Nº 20230367909.
PROTOCOLO: 230367909 DE 22/03/2023.
CÓDIGO DE VERIFICAÇÃO: 12303878520. CNPJ DA SEDE: 18212584000124.
NIRE: 21201153146. COM EFEITOS DO REGISTRO EM: 20/03/2023.
NATUBA EMPREENDIMENTOS E CONSULTORIA LTDA

CARLOS ANDRÉ DE MORAES PEREIRA
SECRETÁRIO-GERAL
www.empresafacil.ma.gov.br

A validade deste documento, se impresso, fica sujeito à comprovação de sua autenticidade nos respectivos portais, informando seus respectivos códigos de verificação.

FOLHA Nº 01

BURITICUPU-MA
Proc. 2025
Fls.
Rub.

TERMO DE ABERTURA

CONTEM O PRESENTE LIVRO MERCANTIL 85 (OITENTA E CINCO) FOLHAS ELETRONICAMENTE NUMERADAS DO NUMERO 01 A 85 QUE SERVIRA DE LIVRO DIARIO Nº 8 (OITO) DA EMPRESA ABAIXO:

NOME: NATUBA EMPREENDIMENTOS E CONSULTORIA LTDA

ENDEREÇO: RUA SÃO LUÍS Nº 166:

BAIRRO: CENTRO

CIDADE: BOM JARDIM: CEP:65380-000

UF MA

CNPJ 18.212.584/0001-24

INSC. JUCEMA: 21201153146

DATA DE ARQUIVAMENTO JUCEMA : 29/05/2013

CONFORME **Instrução Normativa DREI/SGD/ME Nº 82 DE 19/02/2021.** DECLARAMOS QUE O PRESENTE LIVRO ENCONTRA –SE TOTALMENTE ESCRITURADO.

BOM JARDIM (MA), 01 DE JANEIRO DE 2022

IZAQUE GOMES ARAUJO
CPF 014.321.463-27
SÓCIO ADMINISTRADOR

LUIZ CARLOS SOUSA COSTA
CRC 5740/MA.TEC.EM CONTABILIDADE
CPF; 094.345.933-87

FOLHA Nº 85

BURITICUPU-MA
Proc. 1403001 2025
Fls. 1574
Rub.

TERMO DE ENCERRAMENTO

CONTEM O PRESENTE LIVRO MERCANTIL 85 (OITENTA E CINCO) FOLHAS ELETRONICAMENTE NUMERADAS DO NUMERO 01 A 85 E SERVIU DE LIVRO DIARIO Nº 08 (OITO) DA EMPRESA ABAIXO:

EMPRESA: NATUBA EMPREENDIMENTOS E CONSULTORIA LTDA

ENDEREÇO: RUA SÃO LUÍS, Nº 166

BAIRRO: CENTRO

CIDADE: BOM JARDIM, CEP:65380-000

UF MA

CNPJ 18.212.584/0001-24

INSC. JUCEMA: 21201153146

DATA DE ARQUIVAMENTO 29/05/2013

CONFORME **Instrução Normativa** DREI **Nº 82 DE** 19/02/2021. DECLARAMOS QUE O PRESENTE LIVRO ENCONTRA –SE TOTALMENTE ESCRITURADO.

Obs: este livro diário se refere ao período de 01/01/2022 a 31/12/2022

Bom Jardim (MA), 31 de dezembro de 2022

IZAQUE GOMES ARAUJO
CPF 014.321.463-27
SÓCIO ADMINISTRADOR

LUIZ CARLOS SOUSA COSTA
CRC 5740/MA.TEC.EM CONTABILIDADE
CPF; 094.345.933-87

BURITICUPU-MA
Proc. 1202004 2025
Fls. 153
Rub.

ASSINATURA ELETRÔNICA

Certificamos que o ato da empresa NATUBA EMPREENDIMENTOS E CONSULTORIA LTDA consta assinado digitalmente por:

IDENTIFICAÇÃO DO(S) ASSINANTE(S)	
CPF/CNPJ	Nome
01432146327	IZAQUE GOMES ARAUJO
09434593387	LUIZ CARLOS SOUSA COSTA

CERTIFICO A AUTENTICAÇÃO EM 24/03/2023 12:45 SOB Nº 20230391419.
PROTOCOLO: 230391419 DE 23/03/2023. NIRE: 21201153146.
NATUBA EMPREENDIMENTOS E CONSULTORIA LTDA

JUCEMA

ISABELA PALUSKI
RESPONSÁVEL PELA AUTENTICAÇÃO
SÃO LUÍS, 24/03/2023
empresafacil.ma.gov.br

Ministério da Indústria e Comércio Exterior e Serviços
Secretaria Especial da Micro e Pequena Empresa
Departamento de Registro Empresarial e Integração

JUCEMA

BURITICUPU-MA
Proc. 1203001 2025
Fls. 1576
Rub.

TERMO DE AUTENTICAÇÃO - LIVRO DIGITAL

Declaro exatos os Termos de Abertura e de Encerramento do Livro Digital com características abaixo, conferido e autenticado por ISABELA PALUSKI, sob a autenticidade n° 12304014600 em 24/03/2023, protocolo 230391419. Para validação de Autenticação dos Termos, deverá ser acessado o Portal de Serviços / verificação de documentos do Empreendedor (http://www.empresafacil.ma.gov.br) e informar o código de verificação.

Identificação de Empresa	
Nome Empresarial:	NATUBA EMPREENDIMENTOS E CONSULTORIA LTDA
Número de Registro:	21201153146
CNPJ:	18212584000124
Munícipio:	Bom Jardim

Identificação de Livro Digital	
Tipo de Livro:	DIÁRIO
Número de Ordem:	8
Início e Termino da Escrituração:	01/01/2022 - 31/12/2022

Assinante(s)	Nome	CRC/OAB
01432146327	IZAQUE GOMES ARAUJO	
09434593387	LUIZ CARLOS SOUSA COSTA	MACRC5740

CERTIFICO A AUTENTICAÇÃO EM 24/03/2023 12:45 SOB N° 20230391419.
PROTOCOLO: 230391419 DE 23/03/2023. CÓDIGO DE VERIFICAÇÃO:
12304014600. NIRE: 21201153146.
NATUBA EMPREENDIMENTOS E CONSULTORIA LTDA

JUCEMA

ISABELA PALUSKI
RESPONSÁVEL PELA AUTENTICAÇÃO
SÃO LUÍS, 24/03/2023
empresafacil.ma.gov.br

A validade deste documento, se impresso, fica sujeito à comprovação de sua autenticidade nos respectivos portais, informando seus respectivos códigos de verificação.

Balanço Patrimonial

Empresa: NATUBA EMPREENDIMENTOS E CONSULTORIA LTDA - CNPJ: 18.212.584/0001-24 LEONARDO
Endereço: R SAO LUIS, Complemento: , N.º: 166, Bairro: CENTRO, Cidade: Bom Jardim, Estado: MA, CEP: 65380000, Telefone:
NIRE: 21201153146 - Data: 29/05/2013

BURITICUPU/MA
Proc. 20300/2025
Fls. 578
Rub.

Conta	Descrição	31/12/2023
1	*** Ativo ***	3.218.411,37 D
1.01	Ativo Circulante	3.119.197,49 D
1.01.01	Disponibilidades	1.358.076,44 D
1.01.01.01	Numerários em Espécie	371.406,04 D
1.01.01.01.01	Caixa Geral	371.406,04 D
1.01.01.01.01.0001	Caixa	371.406,04 D
1.01.01.02	Bancos	986.670,40 D
1.01.01.02.01	Aplicações Financeiras	986.670,40 D
1.01.01.02.01.0001	Aplicações Financeiras Banco Bradesco S/A	390.689,25 D
1.01.01.02.01.0002	Aplicação Financeira Banco do Brasil S/A	595.981,15 D
1.01.03	Clientes	485.461,35 D
1.01.03.01	Clientes Nacionais	485.461,35 D
1.01.03.01.01	Duplicatas a Receber	485.461,35 D
1.01.03.01.01.0001	Clientes Diversos	485.461,35 D
1.01.15	Estoques	1.275.659,70 D
1.01.15.01	Estoques em Estabelecimentos Próprios	1.275.659,70 D
1.01.15.01.19	Materiais Diversos Almoxarifado	1.275.659,70 D
1.01.15.01.19.0001	Materiais Diversos	1.275.659,70 D
1.07	Ativo não Circulante	99.213,88 D
1.07.04	Imobilizado	99.213,88 D
1.07.04.01	Bens em Operação	417.036,28 D
1.07.04.01.01	Bens Utilizados na Produção e/ou Prestação de Serviços	417.036,28 D
1.07.04.01.01.0003	Equipamentos, Máquinas e Instalações Industriais	63.205,28 D
1.07.04.01.01.0004	Veículos	326.360,00 D
1.07.04.01.01.0005	Móveis, Utensílios e Instalações Comerciais	27.471,00 D
1.07.04.21	(-) Depreciações, Amortizações e Quotas de Exaustão	317.822,40 C
1.07.04.21.03	(-) Depreciação Acumulada	317.822,40 C
Total Ativo		3.218.411,37 D
2	*** Passivo ***	3.218.411,37 C
2.01	Passivo Circulante	402.795,38 C
2.01.01	Obrigações de Curto Prazo	402.795,38 C
2.01.01.01	Fornecedores	94.595,39 C
2.01.01.01.01	Fornecedores Nacionais	94.595,39 C
2.01.01.01.01.0001	Fornecedores Diversos	94.595,39 C
2.01.01.03	Obrigações Trabalhistas, Previdenciárias e Fiscais	265.631,76 C
2.01.01.03.01	Obrigações Trabalhistas e Previdenciárias	78.572,54 C
2.01.01.03.01.0016	Parcelamento do Simples Nacional	78.572,54 C
2.01.01.03.03	Obrigações Fiscais	187.059,22 C
2.01.01.03.03.0010	Simples a Recolher	187.059,22 C
2.01.01.17	Outras Contas	42.568,23 C
2.01.01.17.01	Outras Obrigações	42.568,23 C
2.01.01.17.01.0001	Contas a pagar	42.568,23 C
2.03	Passivo não Circulante	45.500,00 C
2.03.01	Obrigações de Longo Prazo	45.500,00 C
2.03.01.03	Obrigações Trabalhistas, Previdenciárias e Fiscais	45.500,00 C
2.03.01.03.03	Obrigações Fiscais	45.500,00 C
2.03.01.03.03.0004	Parcelamento do Simples Nacional	45.500,00 C
2.07	Patrimônio Líquido	2.770.115,99 C
2.07.01	Capital Realizado	500.000,00 C
2.07.01.01	Capital Social	500.000,00 C
2.07.01.01.01	Capital Social de Domiciliados e Residentes no País	500.000,00 C
2.07.01.01.01.0001	Capital Subscrito de Domiciliados e Residentes no País	500.000,00 C
2.07.04	Reservas	1.676.790,60 C
2.07.04.01	Reservas	1.676.790,60 C
2.07.04.01.03	Reservas de Lucros	1.676.790,60 C
2.07.04.01.03.0001	Reserva Legal	456.898,23 C

Continua...

Balanço Patrimonial

Empresa: NATUBA EMPREENDIMENTOS E CONSULTORIA LTDA - CNPJ: 18.212.584/0001-24 LEONARDO
Endereço: R SAO LUIS, Complemento: , N.º: 166, Bairro: CENTRO, Cidade: Bom Jardim, Estado: MA, CEP: 65380000, Telefone:
NIRE: 21201153146 - Data: 29/05/2013

Conta	Descrição	31/12/2023
2.07.04.01.03.0003	Reserva para Contingências	676.790,60 C
2.07.04.01.03.0007	Reservas de Lucro de Exer. Anteriores	543.101,77 C
2.07.07	Outras Contas	593.325,39 C
2.07.07.01	Outras Contas	593.325,39 C
2.07.07.01.01	Lucros Acumulados	593.325,39 C
2.07.07.01.01.0001	Lucros Acumulados e/ou Saldo à Disposição da Assembléia	593.325,39 C
Total Passivo		3.218.411,37 C

BURITICUPU-MA
Proc. 120200 2025
Fls. 288
Rub.

Data de Encerramento: 31/12/2023
Valor de Ativo e Passivo: R$ 3.218.411,37 (Três Milhões Duzentos e Dezoito Mil Quatrocentos e Onze Reais e Trinta e Sete Centavos) .

Bom Jardim-MA, 31 de Março de 2024

IZAQUE GOMES ARAUJO
SOCIO ADMINISTRADOR
CPF 014.321.463-27

LEONARDO MOTA LIMA
CONTADOR
CPF 914.617.743-49
CRC MA011166O7

Demonstração do Resultado do Exercício

Empresa: NATUBA EMPREENDIMENTOS E CONSULTORIA LTDA - CNPJ: 18.212.584/0001-24 LEONARDO
NIRE: 21201153146 - Data: 29/05/2013
Estabelecimentos: 0001 - NATUBA; Centros de Resultado: 001 - Geral
Endereço: R SAO LUIS, Complemento: , N.º: 166, Bairro: CENTRO, Cidade: Bom Jardim, Estado: MA, CEP: 65380000, Telefone:

Conta	Descrição	01/01/2023 a 31/12/2023
(+) 010	Receita Bruta Operacional	4.357.379,28
010.01	Faturamento Prod. Merc. e Serviços	4.357.379,28
010.01.03	Vendas de Serviços	4.357.379,28
(-) 020	Deduções da Receita	444.452,64
020.01	Impostos Faturados	444.452,64
020.01.05	Simples	444.452,64
(=) 030	Receita Líquida	3.912.926,64
(-) 040	Custo Mercad./Serv./Produtos Vendidos	2.697.015,00
040.03	Custo dos Serviços Prestados	2.697.015,00
(=) 060	Lucro Bruto	1.215.911,64
(-) 070	Despesas Operacionais	622.586,25
070.01	Despesas Administrativas	204.543,20
070.04	Resultado Financeiro	418.043,05
070.04.01	Receitas Financeiras	(35.789,23)
070.04.02	Despesas Financeiras	453.832,28
(=) 110	Res. Antes das Participações e Contrib.	593.325,39
(=) 150	Res. Antes Imp.Renda e Contrib. Social	593.325,39
(=) 200	Resultado Líquido do Exercicio	593.325,39

BURITICUPU-MA
Proc. 60800 2025
Fls. 1579
Rub.

Bom Jardim-MA, 31 de Março de 2024

IZAQUE GOMES ARAUJO
SOCIO ADMINISTRADOR
CPF 014.321.463-27

LEONARDO MOTA LIMA
CONTADOR
CPF 914.617.743-49
CRC MA011166O7

Análise pelos Índices do Balanço

Empresa: NATUBA EMPREENDIMENTOS E CONSULTORIA LTDA - CNPJ: 18.212.584/0001-24

LEONARDO

Fortes Contábil 7.210.0

Mês/Ano: 12/2023

Endereço: R SAO LUIS, Complemento: , N.º: 166, Bairro: CENTRO, Cidade: Bom Jardim, Estado: MA, CEP: 65380000, Telefone:

Código	Nome / Valores	Expressão	Resultado
GA	Giro do Ativo	d030/c1	
	3.912.926,64 / 3.218.411,37		1,22
	Quanto a empresa vendeu para cada R$1,00 de investimento total. Quanto maior, melhor.		
LC	Liquidez Corrente	c101/c201	
	3.119.197,49 / 402.795,38		7,74
	Quanto a empresa possui de Ativo Circulante para cada R$ 1,00 de Passivo Circulante. Quanto maior, melhor.		
LI	Liquidez Imediata	c10101/c201	
	1.358.076,44 / 402.795,38		3,37
	Quanto dispomos imediatamente para saldar nossas dividas de Curto Prazo. Quanto maior, melhor.		
ML	Margem Líquida	(d200/d030)*100	
	(593.325,39 / 3.912.926,64)*100		15,16
	Quanto a empresa obtem de lucro para cada R$100,00 vendidos. Quanto maior, melhor.		
RA	Rentabilidade do Ativo	(d200/c1)*100	
	(593.325,39 / 3.218.411,37)*100		18,44
	Quanto a empresa obtem de lucro para cada R$100,00 de investimento total. Quanto maior, melhor.		

BURITICUPU-MA
Prod. 202507 2025
Fls. 1580
Rubr.

Bom Jardim-MA, 31 de Dezembro de 2023

IZAQUE GOMES ARAUJO
SOCIO ADMINISTRADOR
CPF 014.321.463-27

LEONARDO MOTA LIMA
CONTADOR
CPF 914.617.743-49
CRC MA011166O7

Notas Explicativas das Demonstrações Contábeis em 31/12/2023

Empresa: NATUBA EMPREENDIMENTOS E CONSULTORIA LTDA - CNPJ: 18.212.584/0001-24

LEONARDO

Fortes Contábil 7.210.0

Endereço: R SAO LUIS, Complemento: , N.º: 166, Bairro: CENTRO, Cidade: Bom Jardim, Estado: MA, CEP: 65380000, Telefone:
NIRE: 21201153146 - Data: 31/12/2023

Nota 1 - Contexto Operacional

A Empresa NATUBA EMPREENDIMENTOS E CONSULTORIA LTDA- EPP, constituída em 29/05/2013, com sede em Bom Jardim -MA, inscrita no CNPJ 18.212.584/0001-24, com NIRE n° 21201153146,tem como objeto social a as atividades de Treinamento em desenvolvimento profissional e gerencial, Comercio atacadista de produtos de higiene, limpeza e conservação, Comercio Varejista de mercadorias em geral com predominância de produtos alimentícios.

Nota 2 - Base de Preparação e Apresentação das Demonstrações Financeiras

As demonstrações financeiras foram elaboradas de acordo com as Práticas contábeis adotadas no Brasil, as quais abrangem a legislação Societária, os pronunciamentos, as orientações e as interpretações Emitidas pelo Comitê de Pronunciamentos Contábeis (CPC).

Nota 3 - Práticas Contábeis

BURITICUPU/MA
Proc. 203001 2025
Fls. 1587
Rub.

3.1 - Disponibilidades

NOTAS EXPLICATIVAS

Ativo Circulante

Caixa e Equivalentes

Inclui os numerários e depósitos em espécie, prontamente conversível
Em um montante conhecido de caixa.
Descrição 31/12/2023
Caixa R$ 371.406,04
Total R$ 371.406,04

Em aplicação financeira em Banco nacionais
Saldo em Aplicação Financeira em 31/12/2023
Aplicação Financeira R$ 986.670,40
Total R$ 986.670,40

3.2 - Estoques

Estoques

Em estoques temos os produtos adquiridos para a utilização nas
Prestações de serviços e vendas de mercadorias
Estoques R$ 1.275.659,70
Total R$ 1.275.659,70

3.3 - Créditos de Longo Prazo

Duplicatas a Receber

Está registrado pelas prestações de serviços em curto prazo,
Evidenciando o saldo a receber até final do exercício posterior.
Duplicatas a receber 31/12/2023
Duplicatas a receber R$ 485.461,35
Total R$ 485.461,35

Sendo uma parte dessas vendas a prazo, recebidas neste ano no valor de R$ 239.834,35

3.4 - Depreciação

Depreciação acumulada referente ao ano de 2023 = R$ 158.911,20 calculado e somado sobre tod imobilizado.

Nota 4 - Patrimônio Líquido

4.1 - Divisão do Capital Social

3.3-Patrimônio Líquido
g) Capital Social
O capital social da Empresa, em 31 de dezembro de 2022, era composto

Continua...

Notas Explicativas das Demonstrações Contábeis em 31/12/2023

Empresa: NATUBA EMPREENDIMENTOS E CONSULTORIA LTDA - CNPJ: 18.212.584/0001-24
Endereço: R SAO LUIS, Complemento: , N.º: 166, Bairro: CENTRO, Cidade: Bom Jardim, Estado: MA, CEP: 65380000, Telefone:
NIRE: 21201153146 - Data: 31/12/2023

De R$ R$ 500.000,00 (quinhentos mil reais).

4.2 - Resultado do Exercício

Resultado do Exercício

O resultado do exercício evidencia se a empresa apresentou um lucro
Ou prejuízo durante determinado período.

BURITICUPU-MA
Proc. 203001 2025
Fls. 1582
Rub.

Receitas - Despesas = Lucro/Prejuízo.
Receitas R$ 4.357.379,28
Despesas e Deduções (3.764.053,89)

Total R$ 593.325,39

Nota 5 - Taxa de juros e garantias das obrigações a longo prazo

Recebimento de Juros sobre Aplicações Financeiras nas contas Banco do Brasil e Banco Bradesco - R
35.789,23

Nota 6 - Eventos subsequentes

Simples Nacional a Recolher
Os Tributos do Simples Nacional do período foram provisionados para
Pagamentos posteriores.
Imp. Simples a recolher 31/12/2023
Imp. Simples a recolher R$ 187.059,22
Total R$ 187.059,22

Parcelamento Simples Nacional R$ 45.500,00
Total R$ 45.500,00

Bom Jardim-MA, 31 de Dezembro de 2023

IZAQUE GOMES ARAUJO
SOCIO ADMINISTRADOR
CPF 014.321.463-27

LEONARDO MOTA LIMA
CONTADOR
CPF 914.617.743-49
CRC MA011166O7

BURITICUPU-MA
Proc. 103001 2025
Fls. 1583
Rub.

ASSINATURA ELETRÔNICA

Certificamos que o ato da empresa NATUBA EMPREENDIMENTOS E CONSULTORIA LTDA consta assinado digitalmente por:

IDENTIFICAÇÃO DO(S) ASSINANTE(S)	
CPF/CNPJ	Nome
01432146327	IZAQUE GOMES ARAUJO
91461774349	LEONARDO MOTA LIMA

JUCEMA

CERTIFICO O REGISTRO EM 02/04/2024 10:46 SOB Nº 20240404920.
PROTOCOLO: 240404920 DE 01/04/2024.
CÓDIGO DE VERIFICAÇÃO: 12404516656. CNPJ DA SEDE: 18212584000124.
NIRE: 21201153146. COM EFEITOS DO REGISTRO EM: 02/04/2024.
NATUBA EMPREENDIMENTOS E CONSULTORIA LTDA

CARLOS ANDRÉ DE MORAES PEREIRA
SECRETÁRIO-GERAL
www.empresafacil.ma.gov.br

A validade deste documento, se impresso, fica sujeito à comprovação de sua autenticidade nos respectivos portais, informando seus respectivos códigos de verificação.

Termo de Abertura

Nome do Livro: DIÁRIO

BURITICUPU-MA
Proc. 2025
Fls. 1584
Rub.

№ de Ordem: 9

O presente livro do tipo DIÁRIO contém registros numerados, do n° 01 ao n° 10, e servirá para a escrituração dos lançamentos próprios da empresa NATUBA EMPREENDIMENTOS E CONSULTORIA LTDA, município Bom Jardim, CNPJ n° 18.212.584/0001-24, Número de Registro (NIRE) 21201153146.

Data do arquivamento dos atos constitutivos: 29/05/2013
constitutivo: 20221426442

São Luís, 01/01/2023

IZAQUE GOMES ARAUJO
Administrador, Sócio
CPF 014.321.463-27

LEONARDO MOTA LIMA
PROFISSIONAL DA CONTABILIDADE
CRC/MA MA011166O7

Termo de Encerramento

Nome do Livro: DIÁRIO

BURITICUPU-MA
Proc. 17030021 2025
Fls. 1583
Rub.

Nº de Ordem: 9

O presente livro do tipo DIÁRIO contém páginas numeradas, do n° 01 ao n° 10, e serviu para escrituração no período de 01/01/2023 a 31/12/2023, da empresa NATUBA EMPREENDIMENTOS E CONSULTORIA LTDA.

São Luís, 31/12/2023

IZAQUE GOMES ARAUJO
Administrador, Sócio
CPF 014.321.463-27

LEONARDO MOTA LIMA
PROFISSIONAL DA CONTABILIDADE
CRC/MA MA011166O7

MINISTÉRIO DA ECONOMIA
Secretaria Especial de Desburocratização, Gestão e Governo Digital
Secretaria de Governo Digital
Departamento Nacional de Registro Empresarial e Integração

BURITICUPU-MA
Proc. 120001 2025
Fls. 1586
Rub.

ASSINATURA ELETRÔNICA

Certificamos que o ato da empresa NATUBA EMPREENDIMENTOS E CONSULTORIA LTDA consta assinado digitalmente por:

IDENTIFICAÇÃO DO(S) ASSINANTE(S)	
CPF/CNPJ	Nome
01432146327	IZAQUE GOMES ARAUJO
91461774349	LEONARDO MOTA LIMA

CERTIFICO A AUTENTICAÇÃO EM 02/04/2024 08:39 SOB Nº 12404496841.
PROTOCOLO: 240405102 DE 01/04/2024. NIRE: 21201153146.
NATUBA EMPREENDIMENTOS E CONSULTORIA LTDA

JUCEMA

ANSELMO DIAS CARNEIRO LOPES FILHO
RESPONSÁVEL PELA AUTENTICAÇÃO
SÃO LUÍS, 02/04/2024
empresafacil.ma.gov.br

Ministério da Indústria e Comércio Exterior e Serviços
Secretaria Especial da Micro e Pequena Empresa
Departamento de Registro Empresarial e Integração

JUCEMA

BURITICUPU-MA
Proc. 1203001 2025
Fls. 1587
Rub.

TERMO DE AUTENTICAÇÃO - LIVRO DIGITAL

Declaro exatos os Termos de Abertura e de Encerramento do Livro Digital com características abaixo, conferido e autenticado por ANSELMO DIAS CARNEIRO LOPES FILHO, sob a autenticidade n° 12404496841 em 02/04/2024, protocolo 240405102. Para validação de Autenticação dos Termos, deverá ser acessado o Portal de Serviços / verificação de documentos do Empreendedor (http://www.empresafacil.ma.gov.br) e informar o código de verificação.

Identificação de Empresa	
Nome Empresarial:	NATUBA EMPREENDIMENTOS E CONSULTORIA LTDA
Número de Registro:	21201153146
CNPJ:	18212584000124
Munícipio:	Bom Jardim

Identificação de Livro Digital	
Tipo de Livro:	DIÁRIO
Número de Ordem:	9
Período de Escrituração:	01/01/2023 - 31/12/2023

Assinante(s)	Nome	CRC/OAB
01432146327	IZAQUE GOMES ARAUJO	
91461774349	LEONARDO MOTA LIMA	MAMA011166O7

CERTIFICO A AUTENTICAÇÃO EM 02/04/2024 07:55 SOB N° 20240405102.
PROTOCOLO: 240405102 DE 27/03/2024. CÓDIGO DE VERIFICAÇÃO:
12404496841. NIRE: 21201153146.
NATUBA EMPREENDIMENTOS E CONSULTORIA LTDA

JUCEMA

ANSELMO DIAS CARNEIRO LOPES FILHO
RESPONSÁVEL PELA AUTENTICAÇÃO
SÃO LUÍS, 02/04/2024
empresafacil.ma.gov.br

A validade deste documento, se impresso, fica sujeito à comprovação de sua autenticidade nos respectivos portais, informando seus respectivos códigos de verificação.

SECRETARIA MUNICIPAL DE
EDUCAÇÃO
CIÊNCIA E TECNOLOGIA

ESTADO DO MARANHÃO
PREFEITURA MUNICIPAL DE SERRANO DO MARANHÃO
SECRETARIA MUNICIPAL DE EDUCAÇÃO, CIÊNCIA E TECNOLOGIA
CNPJ Nº 30.857.415/0001-47

BURITICUPU-MA
Proc. 203001 2025
Fls. 158
Rub.

ATESTADO DE CAPACIDADE TÉCNICA

Declaramos para fins de prova junto a órgãos Públicos e/ou Privados, que a empresa **NATUBA EMPREENDIMENTOS E CONSULTORIA LTDA,** inscrita no CNPJ sob nº 18.212.584/0001-24, com sede na Rua São Luis, nº 166, Centro, Bom Jardim/MA CEP nº 65.380.000, realizou serviços de fornecimento de matérias de expediente, limpeza e consumo, para a Secretário Municipal de Educação, Ciência e Tecnologia do municipio de serrano do maranhão conforme contrato **CONTRATO Nº 06.48/2022** proveniente do **PROCESSO Nº 03.07/2022.**

LOTE: I – MATERIAIS DE EXPEDIENTE - COTA DE 25% RESERVADA PARA ME/EPP					
N°	**ITEM**	**APRESEN.**	**QUANT.**	**PREÇO UNIT.**	**PREÇO TOTAL**
.1	ALFINETE COLORIDO PARA QUADRO DE AVISO CAIXA COM 50 UNIDADE.	CAIXA	21	2,99	62,79
.2	ALMOFADA PARA CARIMBO Nº 02	UNIDADE	18	5,29	95,22
.3	APONTADOR COM DEPÓSITO - CX C/ 24	CAIXA	36	41,12	1.480,32
.4	BORRACHA PONTEIRA PCT C/ 100 UNID	PCT	27	23,98	647,46
.5	BLOCO DE RECADOS, MATERIAL PAPEL, COR AMARELA, AUTOADESIVOS medindo 76mmx102mm com 100 folhs	PACOTE	27	2,19	59,13
.6	CAIXA ARQUIVO MORTO DE PAPELÃO	UNIDADE	36	3,38	121,68
.7	CAIXA ARQUIVO MORTO DE POLIONDA	UNIDADE	90	3,22	289,80
.8	CALCULADORA DE MESA 12 DÍGITOS	UNIDADE	18	30,28	545,04
.9	CANETA ESFEROGRÁFICA AZUL - CX C/ 50	CAIXA	36	32,17	1.158,12
.10	CANETA ESFEROGRÁFICA PRETA - CX C/ 50	CAIXA	36	32,17	1.158,12
.11	CANETA ESFEROGRÁFICA VERMELHA - CX C/ 50	CAIXA	36	32,17	1.158,12
.12	CANETA HIDROGRAFICA 12 CORES	CAIXA	36	2,90	104,40
.13	CARTOLINA COMUM	UNIDADE	180	0,80	144,00
.14	CARTOLINA GUACHE, MATERIAL CELULOSE VEGETAL, TAMANHO 48CMX66CM, CORES VARIADAS, PACOTE COM 20 FOLHAS.	FL	54	0,80	43,20
.15	CLIPS Nº 2/0 NIQUELADO - CX C/ 100	CAIXA	72	1,55	111,60
.16	CLIPS Nº 3/0 NIQUELADO - CX C/ 50	CAIXA	72	1,90	136,80
.17	CLIPS Nº 6/0 NIQUELADO - CX C/ 50	CAIXA	72	2,47	177,84

.18	COLA BRANCA 40 G - CX C/ 12	CAIXA	36	11,25	405,00
.19	COLA BRANCA 90 G - CX C/ 12	CAIXA	36	12,00	432,00
.20	COLA BRANCA DE 500 G	UNIDADE	54	7,81	421,74
.21	COLA COLORIDA 4 CORES	CAIXA	36	4,98	179,28
.22	COLA COLORIDA 6 CORES	CAIXA	36	5,97	214,92
.23	COLA DE ISOPOR 40 GRAMA CAIXA COM 12	CAIXA	36	13,45	484,20
.24	COLA DE ISOPOR 90 GRAMA CAIXA COM 6	CAIXA	36	20,73	746,73
.25	COLA GLITER 4 CORES	CAIXA	36	5,28	190,08
.26	COLA GLITER 6 CORES	CAIXA	36	7,83	281,88
.27	COLA PARA PISTOLA FINO 1 KG	KG	18	20,66	371,88
.28	CORRETIVO LIQUIDO A BASE DÁGUA 18 ML - CX C/ 12	CAIXA	27	11,60	313,20
.29	ENVELOPE OFICIO BRANCO (CARTA)	UNIDADE	900	0,41	369,00
.30	ENVELOPE PARDO GRANDE	UNIDADE	900	0,43	387,00
.31	ENVELOPE PARDO MÉDIO	UNIDADE	900	0,26	234,00
.32	ENVELOPE PARDO PEQUENO	UNIDADE	900	0,26	234,00
.33	ESCARCELA PLÁSTICA TRANSPARENTE C/ ELÁSTICO	UNIDADE	108	3,06	330,48
.34	ESTILETE LÂMINA ESTREITA	CAIXA	18	8,74	157,32
.35	ESTILETE LÂMINA LARGA	CAIXA	18	10,04	180,72
.36	EVA	UNIDADE	135	0,83	112,05
.37	EXTRATOR DE GRAMPO CROMADO	UNIDADE	27	2,50	67,50
.38	FITA CREPE 25 x 50	UNIDADE	63	1,94	122,22
.39	FITA DUPLA FACE 12 X 30	UNIDADE	36	2,81	101,16
.40	FITA DUREX 12 x 40 - PCT C/ 10 UNIDS	PACOTE	21	25,51	535,71
.41	FITA GOMADA 25x 50	UNIDADE	54	1,94	104,76
.42	FITA GOMADA 38 X 50	UNIDADE	54	2,44	131,76
.43	GIZ DE CERA GRANDE	CAIXA	90	1,89	170,10
.44	GIZ DE CERA PEQUENO	CAIXA	90	1,35	121,50
.45	GRAFITE Nº 5 - CX C/ 12	CAIXA	21	12,14	254,94
.46	GRAFITE Nº 7 - CX C/ 12	CAIXA	21	12,14	254,94
.47	GRAFITE Nº 9 - CX C/ 12	CAIXA	21	12,14	254,94
.48	GRAMPEADOR GRANDE P/ 100 FOLHAS	UNIDADE	18	45,04	810,72
.49	GRAMPEADOR MÉDIO PARA 16 FOLHAS	UNIDADE	18	7,69	138,42
.50	GRAMPO 26/6 P/ GRAMPEADOR - CX C/ 5000 UNIDS	CAIXA	54	3,13	169,02
.51	GRAMPO PLASTICO P/ PASTA PCT C/ 50 PARES	PCT	18	4,09	73,62
.52	HIDROCOR - CAIXA C/ 12 UNIDADES, DE BOA QUALIDADE (AZUL, VERMELHO, PRETO E VERDE).	CAIXA	27	3,07	82,89
.53	ISOPOR, COMPRIMENTO 1M, LARGURA 0,5M, ESPESSURA 10MM.	FLH	36	3,82	137,52
.54	ISOPOR, COMPRIMENTO 1M, LARGURA 0,5M, ESPESSURA 15MM.	FLH	36	4,72	169,92
.55	ISOPOR, COMPRIMENTO 1M, LARGURA 0,5M, ESPESSURA	FLH	36	6,93	249,48

	20MM.				
.56	ISOPOR, COMPRIMENTO 1M, LARGURA 0,5M, ESPESSURA 5MM.	UNIDADE	54	4,36	235,44
.57	LAPIS DE COR GRANDE	CAIXA	90	1,82	163,80
.58	LAPIS DE COR PEQUENO	CAIXA	90	1,63	146,70
.59	LÁPIS PRETO Nº 02 - CX C/ 144 UNIDS	CAIXA	54	52,37	2.827,98
.60	LIGA ELÁSTICA - CX C/ 25 G	CAIXA	27	2,15	58,05
.61	LIVRO ATA COM 100 FOLHAS	UNIDADE	27	13,10	353,70
.62	LIVRO DE PONTO COM 100 FOLHAS	UNIDADE	27	14,31	386,37
.63	LIVRO DE PROTOCOLO 100 FOLHAS	UNIDADE	21	4,55	95,55
.64	MARCA TEXTO - CX C/ 12	CAIXA	36	14,00	504,00
.65	MASSA DE MODELAR GRANDE	CAIXA	90	1,82	163,80
.66	MASSA DE MODELAR PEQUENA	CAIXA	90	1,58	142,20
.67	PAPEL 40 KG 66X96 PACOTE COM 100 FLS.	FLH	28	0,91	25,48
.68	PAPEL A4 - CX C/ 10 RESMAS	CAIXA	90	183,35	16.501,50
.69	PAPEL CARBONO PRETO - CX C/ 100 FOLHAS	CAIXA	18	15,03	270,54
.70	PAPEL CARTÃO	UNIDADE	90	0,96	86,40
.71	PAPEL MICROONDULADO	UNIDADE	90	1,92	172,80
.72	PAPEL PARDO	UNIDADE	90	0,72	64,80
.73	PAPEL VERGE PCT COM 50 FOLHAS	PACOTE	36	12,58	452,88
.74	PASTA ARQUIVO, MATERIAL CARTOLINA, TIPO SUSPENSA, LARGURA 230, ALTURA 315, CORES VARIADAS, PRENDEDOR INTERNO TRILHO, CAIXA COM 50 UNIDADES.	CAIXA	36	59,85	2.154,60
.75	PASTA AZ, PAPELÃO REFORÇADO, TAMANHO OFÍCIO, CAPA DURA MÉD. 280 X 350MM, DORSO COM 8,5CM, COM FERRAGEM, PRESSÃO E REGULAGEM PARA PRENDER OS PAPEIS .	UNIDADE	216	1,87	403,92
.76	PASTA C/ ELÁSTICO TRANSPARENTE 4 CM	UNIDADE	90	3,02	271,80
.77	PASTA CLASSIFICADORA COM GRAMPO	UNIDADE	90	1,33	119,70
.78	PASTA SUSPENSA	UNIDADE	216	2,19	473,04
.79	PERCEVEJO LATONADO - CX C/ 100 UNIDS	CAIXA	36	2,24	80,64
.80	PERFURADOR DE PAPEL 2 FUROS P/ 25 FOLHAS	UNIDADE	18	16,01	288,18
.81	PERFURADOR DE PAPEL 2 FUROS P/ 70 FOLHAS	UNIDADE	14	26,48	370,72
.82	PINCEL ATÔMICO (AZUL, PRETO, VERMELHO) - CX C/ 12	CAIXA	54	22,90	1.236,60
.83	PISTOLA BICO FINO "CIS"	UNIDADE	54	10,67	576,18
.84	PORTAS CANETAS	UNIDADE	27	7,48	201,96
.85	POST IT 38 X 51 mm - BLOCO COM 100 FOLHAS	BLOCO	72	3,38	243,36
.86	PRANCHETA EM EUCATEX	UNIDADE	36	5,73	206,28
.87	PRENDEDOR DE PAPEL 15 MM - CX C/ 12	CAIXA	36	18,89	680,04

.88	PRENDEDOR DE PAPEL 19 MM - CX C/ 12	CAIXA	36	19,80	712,80
.89	PRENDEDOR DE PAPEL 32 MM - CX C/ 12	CAIXA	36	23,72	853,92
.90	QUADRO DE AVISO 1,20x0,90 FELTRO	UNIDADE	7	76,09	532,63
.91	RÉGUA 30 CM TRANSPARENTE	UNIDADE	54	1,28	69,12
.92	RÉGUA 50 CM TRANSPARENTE	UNIDADE	54	1,85	99,99
.93	TESOURA COMUM	UNIDADE	27	3,70	99,99
.94	TESOURA SEM PONTA UND	UNIDADE	27	2,14	57,78
.95	TINTA GUACHE 6 CORES	CAIXA	54	3,32	179,28
.96	TINTA PARA CARIMBO 40 ML (AZUL, PRETO)	UNIDADE	21	4,40	92,40
.97	TNT PEÇA COM 100 METROS CORES DIVERSAS	PEÇA	36	99,54	3.583,44
.98	UMEDECEDOR DE DEDO EM PASTA, NÃO TÓXICO, PESO LÍQUIDO DE 12G, CAIXA COM 12 UNIDADES.	UNIDADE	54	1,30	70,20
TOTAL DO LOTE					**53.800.80**

LOTE II – MATERIAIS DE LIMPEZA E HIGIENE - AMPLA CONCORRÊNCIA

Nº	ITEM	APRESEN.	QUANT.	PREÇO UNIT.	PREÇO TOTAL
.1	ACIDO MURIATICO 100 MLC/12	CAIXA	36	41,27	1.485,72
.2	ÁGUA SANITÁRIA 02 litros - CX.C/ 12	CAIXA	135	24,85	3.318,30
.3	ÁLCOOL 1 litro - CX. C/ 12	CAIXA	135	57,77	7.798,95
.4	ALCOOL GEL 70% anticeptico 1L	UNIDADE	450	9,14	4.113,00
.5	ALCOOL GEL 70% anticeptico 300 ML	UNIDADE	675	7,27	4.907,25
.6	ALCOOL GEL 70% anticeptico 500 ML	UNIDADE	900	5,91	5.319,00
.7	ALGODÃO - 500 G	PACOTE	90	3,58	322,20
.8	AVENTAL DE NAPA MÉDIO	UNIDADE	45	3,88	174,60
.9	BALDE DE PLÁSTICO DE 20 LITROS	UNIDADE	45	8,41	378,45
.10	BOM AR - CX C/ 12	CAIXA	54	66,13	3.571,02
.11	CESTO P/ LIXO DE 10 LITROS	UNIDADE	67	2,79	186,93
.12	DESINFETANTE 500 ML - CXC/ 12	CAIXA	225	26,45	5.951,25
.13	DETERGENTE LIQUIDO 500ML - CX C/ 24	CAIXA	225	30,62	6.889,50
.14	ESCOVA P/ VASO SANITÁRIO	UNIDADE	45	1,88	84,60
.15	ESCOVA PEQUENA P/ FILTRO	UNIDADE	45	5,32	239,40
.16	ESCOVÃO	UNIDADE	90	1,74	156,60
.17	ESPANADOR	UNIDADE	90	2,96	266,40
.18	ESPONJA DUPLA FACE	UNIDADE	225	0,95	213,75
.19	FLANELA	UNIDADE	135	2,32	313,20

.20	FÓSFORO - EMBALAGEM C/10 CAIXINHAS	PACOTE	54	2,13	115,02
.21	GUARDANAPO	PACOTE	135	1,74	234,90
.22	Inseticida splay, disposto em latade 300ml,	UNIDADE	180	6,83	1.229,40
.23	LIMPA VIDRO 500 ML	UNIDADE	90	3,44	309,6
.24	LIMPADOR PARA LIMPEZA GERAL (TIPO AJAX)	UNIDADE	225	2,95	663,75
.25	LUSTRA MÓVEIS 200 ML - CXC/ 12	CAIXA	45	61,53	2.768,85
.26	LUVA DE LÁTEX P/ LIMPEZA	PAR	90	3,08	277,20
.27	PÁ P/ LIXO COM CABO LONGO	UNIDADE	135	9,38	1.266,30
.28	PALHA DE AÇO - FARDO PEQUENO	FARDO	65	18,56	1.206,40
.29	PANO DE CHÃO	UNIDADE	225	3,54	796,50
.30	PANO DE PRATO	UNIDADE	135	3,43	463,05
.31	PAPEL HIGIÊNICO - PCT C/ 4UNIDS - FDO C/ 64 UNIDS	FARDO	225	32,29	7.265,25
.32	PAPEL TOALHA PACOTE C/1000 FOLHAS - BRANCO	PACOTE	225	13,33	2.999,25
.33	PAPEL TOALHA PACOTE C/1000 FOLHAS - CREME	PACOTE	135	13,33	1.799,55
.34	RODO DE BORRACHA C/ 40CM	UNIDADE	65	5,02	326,30
.35	SABÃO EM BARRA - CX C/ 50	CAIXA	135	55,65	7.512,75
.36	SABÃO EM PÓ 500 G - CX C/24	CAIXA	135	36,77	4.963,95
.37	SABONETE EM BARRA 90G	UNIDADE	135	1,74	234,90
.38	SACO PLÁSTICO 100 L - PCTC/ 100 UND	PACOTE	225	18,39	4.137,75
.39	SACO PLÁSTICO 30 L - PCT C/100 UND	PACOTE	335	16,35	5.477,25
.40	SACO PLÁSTICO 50 L - PCT C/100 UND	PACOTE	335	15,65	5.242,75
.41	SODA CÁUSTICA - CX C/ 12	CAIXA	45	69,57	3.130,65
.42	TOALHA DE MÃO	UNIDADE	90	3,82	343,80
.43	TOALHA PEQUENA	UNIDADE	90	3,86	347,40
.44	VASSOURA DE CERDAS PITA	UNIDADE	90	4,69	422,10
.45	VASSOURA DE PIAÇAVA	UNIDADE	90	4,32	388,80
.46	VASSOURA LIMPA TETO	UNIDADE	45	4,65	209,25
TOTAL DO LOTE					**99.822,79**

LOTE III – MATERIAIS DE CONSUMO - AMPLA CONCORRÊNCIA

Nº	ITEM	APRESEN.	QUANT.	PREÇO UNIT.	PREÇO TOTAL
.1	BACIA PLÁSTICA 20 L	UNIDADE	31	17,19	532,89

ESTADO DO MARANHÃO
PREFEITURA MUNICIPAL DE SERRANO DO MARANHÃO
SECRETARIA MUNICIPAL DE EDUCAÇÃO, CIÊNCIA E TECNOLOGIA
CNPJ Nº 30.857.415/0001-47

.2	BACIA PLÁSTICA 40 L	UNIDADE	31	19,83	614,73
.3	BACIA PLÁSTICA 8 L	UNIDADE	31	11,76	364,56
.4	BALDE DE PLÁSTICO DE 10L	UNIDADE	63	8,70	548,10
.5	BALDE DE PLÁSTICO DE 12L	UNIDADE	63	5,80	365,40
.6	BANDEJA INOX GRANDE	PACOTE	31	37,02	1.147,62
.7	BANDEJA PLÁSTICA 35x29x7CM	UNIDADE	18	12,89	232,02
.8	BANHEIRA DE PLASTICO P/ LAVANDERIA	UNIDADE	12	32,00	384,00
.9	COADOR DE CAFÉ	UNIDADE	12	3,07	36,84
.10	COLHER DE MADEIRA	UNIDADE	12	4,28	51,36
.11	COLHER DESCARTÁVEL PCTC/100	PACOTE	126	3,66	461,16
.12	COLHER GRANDE INOX	UNIDADE	63	10,42	656,46
.13	COLHER MÉDIA INOX	UNIDADE	63	9,37	590,31
.14	CONJUNTO DE TALHERES	UNIDADE	12	19,92	239,04
.15	COPO DE VIDRO CONJ. C/06	UNIDADE	12	10,78	129,36
.16	COPO DESCART P/ ÁGUA 150ML CX C/2500	CAIXA	126	66,58	8.389,08
.17	COPO DESCART P/ ÁGUA 180ML CX C/2500	CAIXA	126	68,22	8.595,72
.18	COPO DESCARTÁVEL P/ ÁGUA 300 ML- CX C/ 2500UNIDS	CAIXA	63	81,16	5.113,08
.19	COPO DESCARTÁVEL P/ CAFÉ - CX C/ 5000 UNIDS	CAIXA	189	66,55	12.378,30
.20	DEPOSITO C/ TAMPA 10 L	UNIDADE	12	30,29	363,48
.21	DEPOSITO C/ TAMPA 2 L	UNIDADE	12	3,66	43,92
.22	DEPOSITO C/ TAMPA 5 L	UNIDADE	12	4,11	49,32
.23	FACA DE COZINHA	UNIDADE	12	17,90	214,80
.24	FACA P/ COZINHA 10"	UNIDADE	18	22,84	411,12
.25	FACA P/ COZINHA 12"	UNIDADE	18	29,88	537,84
.26	GARFO DESCARTAVEL PCTC/100	PACOTE	126	3,63	457,38
.27	GARRAFA TÉRMICA	UNIDADE	12	24,90	298,80
.28	JARRA PLÁSTIVA 1,5L	UNIDADE	12	8,71	104,52
.29	LANTERNA GRANDE	UNIDADE	18	15,70	282,60
.30	LENÇO DESCARTÁVEL PCTC/100	PACOTE	63	11,36	715,68
.31	MARMITEX NR 8 CX C/100	CAIXA	75	38,53	2.889,75

ESTADO DO MARANHÃO
PREFEITURA MUNICIPAL DE SERRANO DO MARANHÃO
SECRETARIA MUNICIPAL DE EDUCAÇÃO, CIÊNCIA E TECNOLOGIA
CNPJ Nº 30.857.415/0001-47

.32	POTE PLASTICO RESISTENTE	UNIDADE	18	2,35	42,30
.33	POTE PLSATICO 500 G	UNIDADE	18	3,67	66,06
.34	PRATO DESCARTÁVEL - PCTC/ 10	PACOTE	189	2,74	509,64
.35	RECIPIENTE ALIMENTOS 1,7 L	UNIDADE	18	32,84	591,12
.36	TORNEIRA P/ FILTRO	UNIDADE	31	3,61	111,91
TOTAL DO LOTE					**48.520,27**

Declaramos, ainda, que os compromissos assumidos foram cumpridos satisfatoriamente, até a presente data, nada constando em nossos registros que a desabone sua conduta comercialmente ou tecnicamente.

Serrano do Maranhão/MA, 15 de julho de 2022.

CONTRATANTE
Ronildo Cardoso Silva
SECRETARIA DE EDUCAÇÃO, CIÊNCIAS E TECNOLOGIA

ATESTADO DE CAPACIDADE TÉCNICA

A Prefeitura Municipal de Buriticupu atesta, para todos os fins de direito, que a empresa NATUBA EMPREENDIMENTOS E COSULTORIA LTDA , inscrita no Cadastro Nacional de Pessoa Jurídica – CNPJ do Ministério da Fazenda sob o nº 18.212.584/0001-24 estabelecida à Rua SÃO LUÍS, Nº 166, Bairro: Centro, na Cidade de Bom Jardim - MA, CEP; 65380-000, Fone/Fax (98)9.9129-1156, E-mail: izaquegomes1985@gmail.com, neste ato denominada CONTRATADA, representada pelo Sr. Izaque Gomes Araújo, inscrito no Cadastro de Pessoa Física – CPF, sob o nº 014.321.463-27, de acordo com a representação legal que lhe é outorgada por instrumento particular de contrato social, executou o objeto Aquisição de gêneros alimentícios perecíveis, não perecíveis e hortifrúti, para atender as necessidades da Secretaria Municipal de Saúde do Município de Buriticupu/MA, conforme Contrato nº 20220599/2022, Processo Administrativo nº 3005001/2022, Pregão Eletrônico 032/2022.

ITEM	DESCRIÇÃO	UNIDADE	QUANT.	V. TOTAL
01	**ACHOCOLATADO EM PÓ**: PACOTE COM 500G, com data de fabricação e validade, rótulo de acordo com a legislação vigente. - Marca.: MAGICO	PACOTE	500	7,93
02	**AÇÚCAR**: apresentação refinado com aparência de pó fino, homogêneo, na cor branca, de fácil escoamento, não devendo estar melado ou empedrado; odor próprio e sabor doce; livre de fermentação; isento de matéria terrosa, de sujidades, parasitas, larvas e detritos animais ou vegetais; embalagem: saco de polietileno atóxico, contendo 01 kg, prazo mínimo de validade de 06 meses, a partir da data de entrega. Marca: Blanco	UND	1000	4,10
05	**FLOCÃO DE MILHO**: com data de fabricação e validade 500g, prazo mínimo de validade de 06 meses, a partir da data de entrega. Marca: Dona Clara	PCT	500	2,02
06	**AVEIA** APRESENTAÇÃO FLOCOS FINOS, APRESENTAÇÃO PARA MINGAU CX 500gramas. Marca: Maeterra	CAIXA	500	9,52
07	**AZEITONA VERDE** EM CONSERVA SEM CAROÇO EMBALAGEM DE 500gramas. Marca: Matratá	UND	100	7,82
08	**BISCOITO DOCE** — Biscoito tipo Maizena, embalagem de 400 gramas, contendo 3 pacotes individuais, com data de fabricação e prazo de validade. Marca: Marilan	PCT	1000	5,43
09	**COCO RALADO**, AMÊNDOA DE COCO, DESIDRATADO E TRITURADO PCT 100gramas. Marca: Bom coco	PCT	100	3,94
10	**COLORAU APRESENTAÇÃO EM PÓ FINO**: homogêneo, obtidos de frutos maduros de	PCT	100	1,20

	espécimes genuínos, grãos sãos, limpos, dessecados e moídos, de coloração vermelho intenso, em pó fino, homogêneo, obtidos de frutos maduros de espécimes genuínos, grãos sãos, limpos, dessecados e moídos, embalagem de 100g. Marca: Kimimo			
11	**CREME DE LEITE** - Creme de leite padronizado a 17% de gordura, Seus valores diários podem ser maiores ou menores, dependendo de suas necessidades energéticas. 200 gramas. Marca: Italac	UND	100	3,32
13	**EXTRATO DE TOMATE** - deve estar isento de fermentação e de indicadores de processamento defeituoso. Sem corantes artificiais, isento de sujidades e fermentação. As latas não devem estar amassadas; enferrujados e estufados; não devem conter perfuraç6es; principalmente nas costuras; no devem soltar ar com cheiro azedo ou podre, quando abertos; no devem apresentar manchas claras ou escuras e ferrugem, na parte interna. Embalado em embalagem de 340 gr. Prazo de validade mínimo de 6 meses a partir data de entrega. Marca: Ole	UND	300	3,40

A referida empresa cumpre sempre e pontualmente com as obrigações assumidas, no tocante aos serviços solicitados, pelo que declaramos estar apta a cumprir com o objeto contratado, nada tendo que a desabone.

Por ser verdade, firmamos a presente.

Buriticupu - MA, 08 de novembro de 2022.

Afonso Barros Batista
Chefe de Gabinete / Ordenador de Despesa

ATESTADO DE CAPACIDADE TÉCNICA

A Prefeitura Municipal de Buriticupu atesta, para todos os fins de direito, que a empresa NATUBA EMPREENDIMENTOS E COSULTORIA LTDA , inscrita no Cadastro Nacional de Pessoa Jurídica – CNPJ do Ministério da Fazenda sob o nº 18.212.584/0001-24 estabelecida à Rua SÂO LUÍS, Nº 166, Bairro; Centro, na Cidade de Bom Jardim - MA, CEP; 65380-000, Fone/Fax (98) 9 9129-1156, E-mail: izaquegomes1985@gmail.com, neste ato denominada CONTRATADA, representada pelo Sr. Izaque Gomes Araújo, inscrito no Cadastro de Pessoa Física – CPF, sob o nº 014.321.463-27, de acordo com a representação legal que lhe é outorgada por instrumento particular de contrato social, executou o objeto Aquisição de gêneros alimentícios, perecíveis e não perecíveis destinados ao Programa Nacional de Alimentação Escolar - PNAE, para atender as necessidades da Secretaria Municipal de Educação no Município de Buriticupu/MA, conforme Contrato nº 20220203/2021, Processo Administrativo nº 1711001/2021, Pregão Eletrônico 002/2022.

ITEM	QUANT.	UNIDADE	DESCRIÇÃO	MARCA	V. UNITÁRIO
06	2000	Und	POLPA DE CAJU – CONGELADA: preparada com frutas sãs, limpas e isentas de parasitos e detritos animais ou vegetais. não deve conter fragmentos das partes não comestíveis da fruta, nem substâncias estranhas à sua composição normal. deverá se apresentar acondicionada em embalagens transparentes com peso líquido de 01 kg, com informações nutricionais de acesso ao consumidor. proveniente de estabelecimento com selo de inspeção sanitária e selo da agricultura familiar. embalagem primária: sacos plásticos resistentes contendo 1 kg, com rótulo. embalagem secundária: acondicionadas em caixas térmicas.	Pomar	R$ 5,95
07	2000	Und	POLPA DE GOIABA – CONGELADA: preparada com frutas sãs, limpas e isentas de parasitos e detritos animais ou vegetais. não deve conter fragmentos das partes não	Pomar	R$ 5,71

			comestíveis da fruta, nem substâncias estranhas à sua composição normal. deverá se apresentar acondicionada em embalagens transparentes com peso líquido de 01 kg, com informações nutricionais de acesso ao consumidor. proveniente de estabelecimento com selo de inspeção sanitária e selo da agricultura familiar. embalagem primária: sacos plásticos resistentes contendo 1 kg, com rótulo. embalagem secundária: acondicionadas em caixas térmicas.		
20	710	Pacote	LEITE ZERO LACTOSE: leite em pó isento de lactose, acondicionado em embalagem original com 300g, as especificações de qualidade do produto seguem a legislação da vigilância sanitária e recomendação do ministério da agricultura - sif, sim ou sie. prazo mínimo de validade de 06 meses. a partir da data de entrega.	PIRACANJUBA	R$ 15,08
31	11.928	Kg	CARNE BOVINA MOÍDA DE 1ª QUALIDADE: congelada em filme de pvc ou saco plástico transparente, dados de identificação e informações nutricionais do produto, prazo de validade, selo de inspeção federal (sif), selo de inspeção estadual (sif), ou selo de inspeção municipal (sim). embalagem plástica com 500g.	In natura	R$ 15,60
43	16.094	Und	REQUEIJÃO CREMOSO: embalagem de 200g, prazo mínimo de validade de 06 meses, a partir da data de entrega.	puranata	R$ 5,31

PREFEITURA DE BURITICUPU

BURITICUPU-MA
Proc. 203001 2025
Fls. 1599
Rub. M

ESTADO DO MARANHÃO
PREFEITURA MUNICIPAL DE BURITICUPU
GABINETE DO PREFEITO

A referida empresa cumpre sempre e pontualmente com as obrigações assumidas, no tocante aos serviços solicitados, pelo que declaramos estar apta a cumprir com o objeto contratado, nada tendo que a desabone.

Por ser verdade, firmamos a presente.

BURITICUPU-MA
Proc. 2025
Fls.
Rub.

Buriticupu - MA, 08 de novembro de 2022.

Afonso Barros Batista
Chefe de Gabinete / Ordenador de Despesa

Sistema de Cadastramento Unificado de Fornecedores - SICAF

Certificado de Registro Cadastral - CRC

(Emissão conforme art. 17 da Instrução Normativa nª 03, de 26 abril de 2018)

CNPJ: 18.212.584/0001-24

Razão Social: NATUBA EMPREENDIMENTOS E CONSULTORIA LTDA

Atividade Econômica Principal:

8599-6/04 - TREINAMENTO EM DESENVOLVIMENTO PROFISSIONAL E GERENCIAL

Endereço:

RUA SAO LUIS, 166 - CENTRO - 65.380-000 - Bom Jardim / Maranhão

BURITICUPU MA
Proc. 120300 2025
Fls. 1600
Rub. 11

Observações:

A veracidade das informações poderá ser verificada no endereço https://comprasnet.gov.br.

Este certificado não substitui os documentos exigidos em lei.

EMPRESA FÁCIL | GOVERNO DO MARANHÃO

Governo do Estado do Maranhão
Secretaria de Estado de Indústria e comércio - SEINC
Junta Comercial do Estado do Maranhão

EMPRESA FÁCIL | GOVERNO DO MARANHÃO

BURITICUPU-MA
Proc. 430300/2025
Fls. (60)
Rub.

CERTIDÃO SIMPLIFICADA

Sistema Nacional de Registro de Empresas Mercantis - SINREM

Certificamos que as informações abaixo constam dos documentos arquivados nesta Junta Comercial e são vigentes na data da sua expedição.

Nome Empresarial: NATUBA EMPREENDIMENTOS E CONSULTORIA LTDA

NIRE : 21201153146
Natureza Jurídica: Sociedade Empresária Limitada

Protocolo: MAC2500227601

NIRE (Sede)	CNPJ	Data de Ato Constitutivo	Início de Atividade
21201153146	18.212.584/0001-24	29/05/2013	06/05/2013

Endereço Completo
Rua SÃO LUIS, Nº 166, CENTRO - Bom Jardim/MA - CEP 65380-000

Objeto Social
8599-6/04 - TREINAMENTO EM DESENVOLVIMENTO PROFISSIONAL E GERENCIAL 4761-0/01 - COMERCIO VAREJISTA DE LIVROS 4213-8/00 - OBRAS DE URBANIZACAO - RUAS, PRACAS E CALCADAS 3314-7/17 - MANUTENCAO E REPARACAO DE MAQUINAS E EQUIPAMENTOS DE TERRAPLENAGEM, PAVIMENTACAO E CONSTRUCAO, EXCETO TRATORES 3812-2/00 - COLETA DE RESIDUOS PERIGOSOS 4292-8/01 - MONTAGEM DE ESTRUTURAS METALICAS 4311-8/02 - PREPARACAO DE CANTEIRO E LIMPEZA DE TERRENO 4313-4/00 - OBRAS DE TERRAPLENAGEM 4322-3/02 - INSTALACAO E MANUTENCAO DE SISTEMAS CENTRAIS DE AR CONDICIONADO, DE VENTILACAO E REFRIGERACAO 4330-4/01 - IMPERMEABILIZACAO EM OBRAS DE ENGENHARIA CIVIL 4330-4/04 - SERVICOS DE PINTURA DE EDIFICIOS EM GERAL 4399-1/03 - OBRAS DE ALVENARIA 4511-1/01 - COMERCIO A VAREJO DE AUTOMOVEIS, CAMIONETAS E UTILITARIOS NOVOS 4511-1/02 - COMERCIO A VAREJO DE AUTOMOVEIS, CAMIONETAS E UTILITARIOS USADOS 4649-4/08 - COMERCIO ATACADISTA DE PRODUTOS DE HIGIENE, LIMPEZA E CONSERVACAO DOMICILIAR 4711-3/01 - COMERCIO VAREJISTA DE MERCADORIAS EM GERAL, COM PREDOMINANCIA DE PRODUTOS ALIMENTICIOS - HIPERMERCADOS 4712-1/00 - COMERCIO VAREJISTA DE MERCADORIAS EM GERAL, COM PREDOMINANCIA DE PRODUTOS ALIMENTICIOS - MINIMERCADOS, MERCEARIAS E ARMAZENS 4744-0/99 - COMERCIO VAREJISTA DE MATERIAIS DE CONSTRUCAO EM GERAL 4755-5/02 - COMERCIO VAREJISTA DE ARTIGOS DE ARMARINHO 4761-0/03 - COMERCIO VAREJISTA DE ARTIGOS DE PAPELARIA 4789-0/05 - COMERCIO VAREJISTA DE PRODUTOS SANEANTES DOMISSANITARIOS 4923-0/02 - SERVICO DE TRANSPORTE DE PASSAGEIROS - LOCACAO DE AUTOMOVEIS COM MOTORISTA 4924-8/00 - TRANSPORTE ESCOLAR 6209-1/00 - SUPORTE TECNICO, MANUTENCAO E OUTROS SERVICOS EM TECNOLOGIA DA INFORMACAO 9001-9/03 - PRODUCAO DE ESPETACULOS DE DANCA 7732-2/01 - ALUGUEL DE MAQUINAS E EQUIPAMENTOS PARA CONSTRUCAO SEM OPERADOR, EXCETO ANDAIMES 7810-8/00 - SELECAO E AGENCIAMENTO DE MAO-DE-OBRA 8121-4/00 - LIMPEZA EM PREDIOS E EM DOMICILIOS 8122-2/00 - IMUNIZACAO E CONTROLE DE PRAGAS URBANAS 8230-0/01 - SERVICOS DE ORGANIZACAO DE FEIRAS, CONGRESSOS, EXPOSICOES E FESTAS 8541-4/00 - EDUCACAO PROFISSIONAL DE NIVEL TECNICO 8550-3/02 - ATIVIDADES DE APOIO A EDUCACAO, EXCETO CAIXAS ESCOLARES 8591-1/00 - ENSINO DE ESPORTES 8592-9/01 - ENSINO DE DANCA 8592-9/03 - ENSINO DE MUSICA 8592-9/99 - ENSINO DE ARTE E CULTURA NAO ESPECIFICADO ANTERIORMENTE 8593-7/00 - ENSINO DE IDIOMAS 8599-6/03 - TREINAMENTO EM INFORMATICA 8599-6/05 - CURSOS PREPARATORIOS PARA CONCURSOS 8599-6/99 - OUTRAS ATIVIDADES DE ENSINO NAO ESPECIFICADAS ANTERIORMENTE 9001-9/02 - PRODUCAO MUSICAL 9511-8/00 - REPARACAO E MANUTENCAO DE COMPUTADORES E DE EQUIPAMENTOS PERIFERICOS 4751-2/01 - COMERCIO VAREJISTA ESPECIALIZADO DE EQUIPAMENTOS E SUPRIMENTOS DE INFORMATICA 1813-0/01 - IMPRESSAO DE MATERIAL PARA USO PUBLICITARIO 1822-9/99 - SERVICOS DE ACABAMENTOS GRAFICOS, EXCETO ENCADERNACAO E PLASTIFICACAO 7319-0/01 - CRIACAO DE ESTANDES PARA FEIRAS E EXPOSICOES 7319-0/02 - PROMOCAO DE VENDAS 7319-0/03 - MARKETING DIRETO 7490-1/99 - OUTRAS ATIVIDADES PROFISSIONAIS, CIENTIFICAS E TECNICAS NAO ESPECIFICADAS ANTERIORMENTE 8219-9/01 - FOTOCOPIAS 1422-3/00 - FABRICACAO DE ARTIGOS DO VESTUARIO, PRODUZIDOS EM MALHARIAS E TRICOTAGENS, EXCETO MEIAS

Capital Social	Porte	Prazo de Duração
R$ 500.000,00 (quinhentos mil reais)	EPP (Empresa de Pequeno Porte)	Indeterminado

Capital Integralizado
R$ 500.000,00 (quinhentos mil reais)

Dados do Sócio

Nome	CPF/CNPJ	Participação no capital	Espécie de sócio	Administrador	Término do mandato
IZAQUE GOMES ARAUJO	014.321.463-27	R$ 500.000,00	Sócio	S	Indeterminado

Dados do Administrador

Nome	CPF	Término do mandato
IZAQUE GOMES ARAUJO	014.321.463-27	Indeterminado

Último Arquivamento

Data	Número	Ato/eventos
26/03/2025	20250398117	002 / 021 - ALTERACAO DE DADOS (EXCETO NOME EMPRESARIAL)

Situação
ATIVA

Status
SEM STATUS

Esta certidão foi emitida automaticamente em 01/04/2025, às 09:25:08 (horário de Brasília).
Se impressa, verificar sua autenticidade no **https://www.empresafacil.ma.gov.br**, com o código **GS1FNKER**.

CARLOS ANDRÉ DE MORAES PEREIRA
Secretário-Geral

2363-01

PREFEITURA MUNICIPAL DE BOM JARDIM
SECRETARIA DE FINANÇAS E TRIBUTOS
CNPJ: 06.229.975/0001-72

BURITICUPU-MA
Proc. 003001 2025
Fls. 1602
Rub.

ALVARÁ DE LOCALIZAÇÃO E FUNCIONAMENTO
2025

Nº 12/2025

Insc. Municipal
1355-2

CNPJ
18.212.584/0001-24

Data da Constituição
29/05/2013

Nome/Razão Social
NATUBA EMPREENDIMENTOS E CONSULTORIA LTDA

Data de Início
29/05/2013

Denominação Comercial
NATUBA EMPREENDIMENTOS E CONSULTORIA

Natureza Jurídica
206-2 SOCIEDADE EMPRESÁRIA LIMITADA

Vinculação
ENTIDADES EMPRESARIAIS

ATIVIDADE ECONÔMICA

Atividade Principal
8599604-TREINAMENTO EM DESENVOLVIMENTO PROFISSIONAL E GERENCIAL

Atividades Secundárias
1813001 - IMPRESSAO DE MATERIAL PARA USO PUBLICITARIO
1822999 - SERVICOS DE ACABAMENTOS GRAFICOS, EXCETO ENCADERNACAO E PLASTIFICACAO
3314717 - MANUTENCAO E REPARACAO DE MAQUINAS E EQUIPAMENTOS DE TERRAPLENAGEM, PAVIMENTACAO E CONSTRUCAO, EXCETO TRATORES
3812200 - COLETA DE RESIDUOS PERIGOSOS
4213800 - OBRAS DE URBANIZACAO - RUAS, PRACAS E CALCADAS
4292801 - MONTAGEM DE ESTRUTURAS METALICAS
4311802 - PREPARACAO DE CANTEIRO E LIMPEZA DE TERRENO
4313400 - OBRAS DE TERRAPLENAGEM
4322302 - INSTALACAO E MANUTENCAO DE SISTEMAS CENTRAIS DE AR CONDICIONADO, DE VENTILACAO E REFRIGERACAO
4330401 - IMPERMEABILIZACAO EM OBRAS DE ENGENHARIA CIVIL
4330404 - SERVICOS DE PINTURA DE EDIFICIOS EM GERAL
4399103 - OBRAS DE ALVENARIA
4511101 - COMERCIO A VAREJO DE AUTOMOVEIS, CAMIONETAS E UTILITARIOS NOVOS

LOCALIZAÇÃO

Logradouro
RUA SAO LUIS

Número
166

Complemento

Quadra

Bairro
CENTRO

Data de Cadastro
04/11/2015

Validade
31/12/2025

Código de Autenticação
MURG-KHVD

Informações Adicionais

BOM JARDIM-MA, 09 de janeiro de 2025

O PRESENTE ALVARÁ DEVERÁ SER AFIXADO EM LOCAL BEM VISÍVEL À FISCALIZAÇÃO

09/01/2025 10:24:52

PREFEITURA MUNICIPAL DE
BOM JARDIM
COMPROMISSO COM A RENOVAÇÃO.

ESTADO DO MARANHÃO
PREFEITURA MUNICIPAL DE BOM JARDIM
SECRETARIA MUNICIPAL DE SAÚDE
DEPARTAMENTO DE VIGILÂNCIA SANITÁRIA
ALVARÁ SANITÁRIO MUNICIPAL
CNPJ: 06.229.975/0001-72

BURITICUPU-MA
Proc: 103001 2025
Fls. 1603
Rub.

Validade: 31-12-2025

Protocolo: 01-01-2025

ALVARÁ SANITÁRIO MUNICIPAL

NOME/ RAZÃO SOCIAL: NATUBA EMPREENDIMENTOS E CONSULTORIA LTDA

CNPJ: 18.212.584/0001-24

DENOMINAÇÃO COMERCIAL: NATUBA EMPREENDIMENTOS E CONSULTORIA

ENDEREÇO: RUA SÃO LUIS/ Nº 166 / CENTRO

ATIVIDADE ECONÔMICA: COMERCIO VAREJISTA DE MERCADORIAS EM GERAL, COM PREDOMINANCIA DE PRODUTOS ALIMENTICIOS - MINIMERCADOS, MERCEARIAS E ARMAZENS

13 DE JANEIRO DE 2025 BOM JARDIM – MARANHÃO

gov.br Documento assinado digitalmente
MYRNNA KAROLL ALMEIDA DE SOUSA VARAO
Data: 13/01/2025 11:02:32-0300
Verifique em https://validar.iti.gov.br

WAGNER DE ARAUJO VARAO:85649570353
Assinado de forma digital por WAGNER DE ARAUJO VARAO:85649570353
Dados: 2025.01.22 16:52:50 -03'00'

MyrnnaKaroll Almeida Varão
Coordenadora da Vigilância Sanitária

Wagner de Araújo Varão
Secretário Municipal de Saúde

ATENÇÃO:
1 – O Presente Alvará deverá ser afixado em local visível ao público;
2- Este documento poderá ser cassado a qualquer momento se constatadas irregularidades no estabelecimento;
3-Este documento deverá ser renovado anualmente

"DEUS SEJA LOUVADO!

ESTADO DO MARANHÃO
PREFEITURA MUNICIPAL DE BURITICUPU/MA
CNPJ Nº 01.612.525/0001-40
Rua São Raimundo, nº 01, CEP: 65.393-000, Centro – Buriticupu/MA

JUNTADA AUTENTICIDADE DOS DOCUMENTOS DE HABILITAÇÃO

BURITICUPU-MA
Proc. 1203001 2025
Fls. 1604
Rub.

Junto aos autos do processo licitatório Nº 002/2025, na modalidade PREGÃO ELETRÔNICO, as AUTENTICIDADES DOS **DOCUMENTOS DE HABILITAÇÃO** apresentadas para o presente certame.

BURITICUPU - MA, em 30 de abril de 2025.

MARINETE SANTOS BORGES
Portaria: 002/2025
Pregoeira

BURITICUPU-MA
Proc. 1203001 2025
Fls. 1005
Rub.

Processo Administrativo nº 1203001/2025
Modalidade: Pregão Eletrônico n° 002/2025

Objeto: Registro de Preços para contratação de empresa para aquisição de gêneros alimentícios em geral, material de limpeza e higiene e materiais de expediente para atender as necessidades da Câmara Municipal de Buriticupu – MA.

AUTENTICIDADES DOS DOCUMENTOS DE HABILITAÇÃO:

A C S DA SILVA
CNPJ: 48.706.490/0001-72

BURITICUPU - MA, em 30 de abril de 2025.

TCU

TRIBUNAL DE CONTAS DA UNIÃO

BURITICUPU-MA
Proc. 1203001 2025
Fls. 1606
Rub. M

Consulta Consolidada de Pessoa Jurídica

Este relatório tem por objetivo apresentar os resultados consolidados de consultas eletrônicas realizadas diretamente nos bancos de dados dos respectivos cadastros. A responsabilidade pela veracidade do resultado da consulta é do Órgão gestor de cada cadastro consultado. A informação relativa à razão social da Pessoa Jurídica é extraída do Cadastro Nacional da Pessoa Jurídica, mantido pela Receita Federal do Brasil.

Consulta realizada em: 29/04/2025 08:26:09

Informações da Pessoa Jurídica:

Razão Social: **A C S DA SILVA**
CNPJ: **48.706.490/0001-72**

Resultados da Consulta Eletrônica:

Órgão Gestor: **TCU**
Cadastro: **Licitantes Inidôneos**
Resultado da consulta: **Nada Consta**

Para acessar a certidão original no portal do órgão gestor, clique AQUI.

Órgão Gestor: **CNJ**
Cadastro: **CNIA - Cadastro Nacional de Condenações Cíveis por Ato de Improbidade Administrativa e Inelegibilidade**
Resultado da consulta: **Nada Consta**

Para acessar a certidão original no portal do órgão gestor, clique AQUI.

Órgão Gestor: **Portal da Transparência**
Cadastro: **Cadastro Nacional de Empresas Inidôneas e Suspensas**
Resultado da consulta: **Nada Consta**

Para acessar a certidão original no portal do órgão gestor, clique AQUI.

Órgão Gestor: **Portal da Transparência**
Cadastro: **CNEP - Cadastro Nacional de Empresas Punidas**
Resultado da consulta: **Nada Consta**

Para acessar a certidão original no portal do órgão gestor, clique AQUI.

Obs: A consulta consolidada de pessoa jurídica visa atender aos princípios de simplificação e racionalização de serviços públicos digitais. Fundamento legal: Lei nº 12.965, de 23 de abril de 2014, Lei nº 13.460, de 26 de junho de 2017, Lei nº 13.726, de 8 de outubro de 2018, Decreto nº 8.638 de 15, de janeiro de 2016.

GOVERNO DO MARANHÃO
TRABALHANDO PARA TODOS | EMPRESA FÁCIL

Acesso exclusivo dos órgãos estaduais e municipais

Autenticidade de documentos

BURITICUPU MA
Proc. 003001 2025
Fls. 1602
Rub.

DADOS DA CONSULTA

Protocolo:

250094851

Data do Protocolo:

22/01/2025

Número de Registro:

21803025529

Arquivamento:

20250094851

Empresa:

A C S DA SILVA

Documento(s):

Requerimento do Empresário

Voltar

BURITICUPU-MA
Proc. 2025
Fls. 169
Rub.

GOVERNO DO MARANHÃO
TRABALHANDO PARA TODOS

Contato (98) 2106-8500
- Outros contatos

ouvidoria@jucema.ma.gov.br

Endereço: Av. Pedro II,
Nº199 - Centro,
São Luís - MA,
65010-450

Desenvolvido por: