CÂMARA MUNICIPAL DE BURITICUPU
A VOZ DO POVO
CEP: 65.393-000 Telefone: (0xx98) 3664-6420
CNPJ. 01.612.526/0001-95

BURITICUPU
Proc. 030/001 /2025
Fls. 353
Rub. M

JUNTADA DE PROPOSTAS DE PREÇOS FINAIS

Junto aos autos do processo licitatório Nº 001/2025, na modalidade PREGÃO ELETRÔNICO, a **PROPOSTA DE PREÇO FINAL** apresentada para o presente certame.

Buriticupu - MA, em 15 de abril de 2025.

marinete Santos Borges
MARINETE SANTOS BORGES
Portaria: 002/2025
Pregoeira

CÂMARA MUNICIPAL DE BURITICUPU
A VOZ DO POVO
CEP: 65.393-000 Telefone: (0xx98) 3664-6420
CNPJ. 01.612.526/0001-95

BURITICUPU
Proc. 0302001 /2025
Fls. 354
Rub. M

Processo Administrativo nº 0302001/2025
Modalidade: Pregão Eletrônico n° 001/2025

Objeto: Contratação de empresa para aquisição de combustíveis automotivos para atender as necessidades da Câmara Municipal de Buriticupu – MA

PROPOSTA DE PREÇOS INICIAL:

AUTO POSTO PAULINO LTDA
CNPJ: 35.764.450/0001-35

BURITICUPU - MA, em 15 de abril de 2025.

CÂMARA MUNICIPAL DE BURITICUPU

CÂMARA MUNICIPAL DE BURITICUPU/ MA

PREGÃO ELETRÔNICO Nº 01/2025

PROCESSO LICITATÓRIO 0302001/2025

Proposta Inicial do Fornecedor

LICITANET
LICITAÇÕES ELETRÔNICAS 4.0

BURITICUPU
Proc. 0302001 /2025
Fls. 355
Rub.

Fornecedor : 35.764.450/0001-35 - AUTO POSTO PAULINO

Lote 1

Item	Descrição	Qtde.	Unid.	Marca	Modelo	Vlr. Unitário %	Vlr. Total %
1	GASOLINA COMUM	1,00	LITRO	Gasolina	Liquida	0,83 %	0,83%

Total: 0,83%

Lote 2

Item	Descrição	Qtde.	Unid.	Marca	Modelo	Vlr. Unitário %	Vlr. Total %
1	ÓLEO DIESEL S-10	1,00	LITRO	Diesel	Liquido	0,83 %	0,83%

Total: 0,83%

Total Geral: 1,66%

CÂMARA MUNICIPAL DE BURITICUPU
A VOZ DO POVO
CEP: 65.393-000 Telefone: (0xx98) 3664-6420
CNPJ. 01.612.526/0001-95

BURITICUPU
Proc. 0302001/2025
Fls. 356
Rub. M

Processo Administrativo nº 0302001/2025
Modalidade: Pregão Eletrônico n° 001/2025

Objeto: Contratação de empresa para aquisição de combustíveis automotivos para atender as necessidades da Câmara Municipal de Buriticupu – MA

PROPOSTA DE PREÇOS FINAL:

AUTO POSTO PAULINO LTDA
CNPJ: 35.764.450/0001-35

BURITICUPU - MA, em 15 de abril de 2025.

PROPOSTA DE PREÇO FINAL

BURITICUPU
Proc. 030001 /2025
Fls. 357
Rub.

Processo nº: 0302001/2025
Modalidade: Pregão 01/2025
Forma: Eletrônica
Tipo: Menor Preço por item.

Objeto: Seleção da proposta apta a gerar o resultado de contratação mais vantajosa visando a Contratação de empresa para aquisição de combustíveis automotivos para atender as necessidades da Câmara Municipal de Buriticupu – MA, conforme descrito neste Edital e seus Anexos, nas especificações, quantidades e condições contidas no Termo de Referência, Anexo II do Presente Edital.

RAZÃO SOCIAL DO LICITANTE: AUTO POSTO PAULINO LTDA
CNPJ: 35.764.450/0001-35
INSC. ESTADUAL:
ENDEREÇO: Rua São Raimundo nº 08, Centro
CIDADE: BURITICUPU
ESTADO: MARANHÃO
TELEFONE: (98)991414626
EMAIL: pauloautocenter@hotmail.com
INFORMAÇÕES PARA PAGAMENTOS
BANCO: Banco do Brasil
AGENCIA: 3642-0
CONTA: 37.459-8
REPRESENTANTE LEGAL PARA FINS DE ASSINATURA DO CONTRATO:
NOME: Genésio Barbosa Silva, CPF: 00869315390, RG: 0143378920002 -SSP -MA
EMAIL: pauloautocenter@hotmail.com
TELEFONE: (98) 98132-5146

1. Planilha da Proposta

ITEM	DESCRIÇÃO DO ITEM	UNID	QUANT	Preço ANP	Percentual %	VLR UNIT	VLR TOTAL
1	GASOLINA COMUM	Litro	9.600	6,39	1,00%	6,32	60.672,00
2	Diesel S-10	Litro	9.600	6,15	1,00%	6,08	58.368,00
					VALOR TOTAL		R$ 119.040,00
	>>>>

5. Quando da atualização da proposta de preço, o licitante deverá atualizar observando os valores unitários e globais os quais deverão ser menores ou iguais aos valores máximos/referência expressos no Anexo I – termo de referência;

6. O preço proposto deve compreender todas as despesas concernentes ao fornecimento do(s) material(is), bem como impostos, Tributos, Frete, Contratação de Pessoal, entre outros, que deverão correr totalmente por conta da Empresa Vencedora;

7. Declaramos para todos os efeitos legais que, ao apresentar esta proposta, com os preços e prazos acima indicados, estamos de pleno acordo com as condições gerais e especiais estabelecidas para esta licitação, as quais nos submetemos incondicional e integralmente;

8. Declaramos que até a presente data inexistem fatos impeditivos de participação desta empresa ao presente certame licitatório, ciente da obrigatoriedade de declarar ocorrências posteriores;

9. Declaramos que não possuímos em nosso quadro funcional servidor público ou dirigente de órgão ou entidade contratante ou responsável pela licitação, conforme Art. 9 da Lei nº 8.666/93, e não possuímos em nosso quadro societário servidor público da ativa, ou empregado de empresa pública ou de sociedade de economia mista.

10. Declaramos, ainda, sob as penas da lei, que não estamos cumprindo pena de inidoneidade para licitar e contratar com a Administração Pública, em qualquer de suas esferas Federal, Estadual e Municipal, inclusive no Distrito Federal, conforme art. 97 da Lei nº 8.666/93

BURITICUPU – MA, 15 de Abril de 2025

Genesio Barbosa Silva
Genésio Barbosa Silva
Sócio – Administrador
CPF: 008.693.153-90

CÂMARA MUNICIPAL DE BURITICUPU
A VOZ DO POVO
CEP: 65.393-000 Telefone: (0xx98) 3664-6420
CNPJ. 01.612.526/0001-95

BURITICUPU
Proc. 030001 /2025
Fls. 359
Rub. M

JUNTADA DE DOCUMENTOS DE HABILITAÇÃO

Junto aos autos do processo licitatório Nº 001/2025, na modalidade PREGÃO ELETRÔNICO, a **DOCUMENTAÇÃO DE HABILITAÇÃO** apresentada para o presente certame.

BURITICUPU - MA, em 16 de abril de 2025.

Marinete Santos Borges
MARINETE SANTOS BORGES
Portaria: 002/2025
Pregoeira

CÂMARA MUNICIPAL DE BURITICUPU
A VOZ DO POVO
CEP: 65.393-000 Telefone: (0xx98) 3664-6420
CNPJ. 01.612.526/0001-95

BURITICUPU
Proc. 0302001 /2025
Fls. 360
Rub. M

Processo Administrativo nº 0302001/2025
Modalidade: Pregão Eletrônico n° 001/2025

Objeto: Contratação de empresa para aquisição de combustíveis automotivos para atender as necessidades da Câmara Municipal de Buriticupu – MA

DOCUMENTOS DE HABILITAÇÃO:

AUTO POSTO PAULINO LTDA
CNPJ: 35.764.450/0001-35

BURITICUPU - MA, em 16 de abril de 2025.

BURITICUPU
Proc. 030/001 /2025
Fls. 361
Rub.

CONTRATO DE CONSTITUIÇÃO DA SOCIEDADE LIMITADA
AUTO POSTO PAULINO LTDA

PAULINO FERNANDES SILVA, brasileiro, empresário, casado sob comunhão universal de bens, natural de Olho D'agua das Cunhãs, nascido em 29/04/1960, portador da CNH: 02555675305 DETRAN/MA emitida em 01/08/2018 e CPF: 734.362.403-20, residente e domiciliado na Rua São Raimundo Nº 06 Centro CEP: 65.393-000 em Buriticupu/Ma e **GENESIO BARBOSA SILVA**, brasileiro, empresário, casado sob comunhão parcial de bens, natural de Açailândia/Ma, nascido em 17/07/1987, portador da CNH: 03739855069 DETRAN/MA emitida em 17/05/2016 e CPF: 008.693.153-90, residente e domiciliado na Rua Tancredo Neves SN Centro CEP: 65.393-000 em Buriticupu/Ma, tem entre si justo e contratado constituir uma sociedade empresária, sob a forma de sociedade limitada, mediante as seguintes cláusulas nos termos dos artigos 1.052 e seguintes do Código Civil (Lei nº 10.406/2002).

CLAUSULA PRIMEIRA: A sociedade girará sob o nome empresarial **AUTO POSTO PAULINO LTDA** e terá sede e domicilio na Rua São Raimundo Nº 08 , Centro, CEP: 65.393-000 em Buriticupu/Ma (art.997, II, CC/2002),

Parágrafo Único: Observadas as disposições da legislação aplicável, a sociedade poderá abrir filiais, agências ou escritórios em qualquer parte do território nacional, a critério dos sócios.

CLAUSULA SEGUNDA: Declara sob as penas da Lei, que se enquadra na condição de **EMPRESA DE PEQUENO PORTE**, nos termos da Lei Complementar nº. 123, de 14/12/2006.

CLAUSULA TERCEIRA: A sociedade iniciará suas atividades no ato do registro deste contrato e terá prazo de duração indeterminado **(art. 997, II, CC/2002).**

CLÁUSULA QUARTA: A sociedade terá por objetivos:

- ✓ 4731-8/00 Comércio varejista de combustíveis para veículos automotores
- ✓ 4732-6/00 Comércio varejista de lubrificantes
- ✓ 4520-0/01 Serviços de manutenção e reparação mecânica de veículos automotores
- ✓ 4520-0/05 Serviços de lavagem, lubrificação e polimento de veículos automotores
- ✓ 4520-0/06 Serviços de borracharia para veículos automotores

CLÁUSULA QUINTA : O capital social será de R$ 50.000,00 (Cinquenta mil reais), dividido em 50.000 (cinquenta mil) quotas no valor de R$ 1,00 (um real) cada uma, subscritas pelos sócios, a saber:

SÓCIOS	COTAS	%	VALOR R$
Paulino Fernandes Silva	25.000	50	25.000,00
Genesio Barbosa Silva	25.000	50	25.000,00
TOTAL	50.000	100	50.000,00

A validade deste documento, se impresso, fica sujeito à comprovação de sua autenticidade nos respectivos portais, informando seus respectivos códigos de verificação.

CONTRATO DE CONSTITUIÇÃO DA SOCIEDADE LIMITADA
AUTO POSTO PAULINO LTDA

Parágrafo Primeiro: Os sócios integralizam neste ato, em moeda corrente do país, o valor total das quotas subscritas

Parágrafo Segundo: A responsabilidade de cada sócio é restrita ao valor de suas quotas, mas todos respondem solidariamente pela integralização do capital social da empresa **(Art.1.052, CC/2002).**

CLÁUSULA SEXTA: As quotas são indivisíveis e não poderão ser cedidas ou transferidas a terceiros sem o consentimento do outro sócio, a quem fica assegurado, em igualdade de condições e preço direito de preferência para a sua aquisição se postas à venda, formalizando, se realizada a cessão delas, a alteração contratual pertinente. (**Art. 1.056, art. 1.057, CC/2002**)

CLÁUSULA SÉTIMA A administração da sociedade caberá ao sócio **GENESIO BARBOSA SILVA**, com os poderes e atribuições de Administração na área comercial, administrativa, financeira os quais deve praticar todos os atos que se fizerem necessários ao bom funcionamento da sociedade, representando-a ativa ou passivamente, em juízo ou fora dele. O administrador fica autorizado a utilizar o nome empresarial, vedado, no entanto, em atividades estranhas ao interesse social ao assumir obrigações seja em favor de qualquer quotista ou de terceiros, bem como onerar ou alienar bens imóveis da sociedade, sem a autorização de todos os sócios. (arts. 997, VI; 1.013. 1.015, 1064, CC/2002).

CLÁUSULA OITAVA: Os sócios poderão de comum acordo, fixar uma retirada mensal a título de "pró-labore", observada as disposições regulamentares pertinentes.

CLÁUSULA NONA: Fica estabelecido que a sociedade não terá conselho fiscal.

CLÁUSULA DECIMA: Ao término de cada exercício social, em 31 de dezembro, o Administrador prestara contas justificadas de sua administração, procedendo à elaboração do inventário, do balanço patrimonial e do balanço de resultado econômico, cabendo aos sócios, na proporção de suas quotas, os lucros ou perdas apuradas. (**Artigo 1.065, CC/2002**).

Parágrafo Único: Os lucros ou prejuízos apurados serão distribuídos ou suportados pelos sócios na proporção de sua participação no capital.

CLÁUSULA DÉCIMA PRIMEIRA: Nos quatro meses seguintes ao término do exercício social, os sócios deliberarão sobre as contas e designarão Administrador (es) quando for o caso. (**Artigos 1.071 e 1.072, § 2º e Artigo 1.078, CC/2002**).

CLÁUSULA DÉCIMA SEGUNDA: Serão regidas pelas disposições do Código Civil (Lei 10.406/2002), aplicável à matéria, tanto as retiradas de sócio quanto a dissolução e a liquidação da sociedade.

CLÁUSULA DÉCIMA TERCEIRA: Nenhum sócio poderá ceder ou transferir, a qualquer título, sua participação no capital, cabendo a esta a opção de adquirir, pelo valor que o balanço, referido a essa data expressar.

A validade deste documento, se impresso, fica sujeito à comprovação de sua autenticidade nos respectivos portais, informando seus respectivos códigos de verificação.

BURITICUPU
Proc. 030001/2025
Fls. 3 a 3
Rub.

CONTRATO DE CONSTITUIÇÃO DA SOCIEDADE LIMITADA
AUTO POSTO PAULINO LTDA

Parágrafo Único: As cotas assim adquiridas pela sociedade serão distribuídas pelos sócios remanescentes, proporcionalmente a sua participação no Capital Social.

CLÁUSULA DÉCIMA QUARTA: Falecendo ou interditado qualquer sócio, a sociedade continuará suas atividades com os herdeiros, sucessores e o incapaz. Não sendo possível ou inexistindo interesse destes ou do(s) sócio(s) remanescente(s), o valor de seus haveres será apurado e liquidado com base na situação patrimonial da sociedade, à data da resolução, verificada em balanço especialmente levantado.

Parágrafo Primeiro: O mesmo procedimento será adotado em outros casos em que a sociedade se resolva em relação a seu sócio. (**Artigo 1.028 e Artigo 1.031, CC/2002**).

CLÁUSULA DÉCIMA QUINTA: Os casos omissos neste contrato serão resolvidos com observância dos preceitos do Código Civil (Lei nº 10.406/2002) e de outros dispositivos legais aplicáveis

CLÁUSULA DÉCIMA SEXTA: Este Contrato Social só será alterado com autorização dos sócios que se efetivará com suas respectivas assinaturas.

CLÁUSULA DÉCIMA SETIMA: Fica eleito o foro da Cidade de Buriticupu/Ma para qualquer ação fundada neste contrato, com exclusão de qualquer outro por mais por mais privilegiada que seja.

CLÁUSULA DÉCIMA OITAVA: O Sócio Administrador declaram sob as penas da Lei que não está impedido de exercer a administração de sociedade, em virtude de condenação criminal, ou por se encontrar sob os efeitos dela, a pena que vede, ainda que temporariamente, o acesso a cargos públicos; ou por crime falimentar, de prevaricação, suspeita de suborno, concussão, peculato, ou contra a economia popular, contra o sistema financeiro nacional, contra as normas de defesa da concorrência, contra as relações de consumo, fé pública, ou a propriedade. **(Artigo 1.011, § 1.º, CC / 2002).**

E por estarem devidamente contratados, lavram este instrumento em via única, que será assinada pelos sócios e encaminhada para arquivamento na JUCEMA - Junta Comercial do Estado do Maranhão.

Santa Inês/Ma, 21 de Novembro de 2019.

A validade deste documento, se impresso, fica sujeito à comprovação de sua autenticidade nos respectivos portais, informando seus respectivos códigos de verificação.

BURITICUPU
Proc. 030200 /2025
Fls. 364
Rub.

MINISTÉRIO DA ECONOMIA
Secretaria Especial de Desburocratização, Gestão e Governo Digital
Secretaria de Governo Digital
Departamento Nacional de Registro Empresarial e Integração

ASSINATURA ELETRÔNICA

Certificamos que o ato da empresa AUTO POSTO PAULINO LTDA consta assinado digitalmente por:

Identificação do(s) Assinante(s)	
CPF/CNPJ	**Nome**
00869315390	GENESIO BARBOSA SILVA
73436240320	PAULINO FERNANDES SILVA

CERTIFICO O REGISTRO EM 11/12/2019 14:05 SOB Nº 21201054598.
PROTOCOLO: 191276502 DE 11/12/2019. CÓDIGO DE VERIFICAÇÃO:
11905692350. NIRE: 21201054598.
AUTO POSTO PAULINO LTDA

JUCEMA

Lílian Theresa Rodrigues Mendonça
SECRETÁRIA-GERAL
SÃO LUÍS, 11/12/2019
www.empresafacil.ma.gov.br

A validade deste documento, se impresso, fica sujeito à comprovação de sua autenticidade nos respectivos portais, informando seus respectivos códigos de verificação.

BURITICUPU
Proc. 030/001 /2025
Fls. 365
Rub.

REPÚBLICA FEDERATIVA DO BRASIL
MINISTÉRIO DA INFRAESTRUTURA
SECRETARIA NACIONAL DE TRÂNSITO

CARTEIRA NACIONAL DE HABILITAÇÃO / DRIVER LICENSE / PERMISO DE CONDUCCIÓN

2 e 1 NOME E SOBRENOME: GENESIO BARBOSA SILVA
1ª HABILITAÇÃO: 01/12/2005
3 DATA, LOCAL E UF DE NASCIMENTO: 17/07/1987 ACAILANDIA/MA
4a DATA EMISSÃO: 27/01/2023
4b VALIDADE: 26/01/2033
ACC: [redacted]
D
4c DOC. IDENTIDADE / ORG. EMISSOR / UF: 0143378920002 SSP MA
4d CPF: 008.693.153-90
5 Nº REGISTRO: 03739855069
9 CAT. HAB.: AB
NACIONALIDADE: BRASILEIRO
FILIAÇÃO: PAULINO FERNANDES SILVA
MARIA VILMA F BARBOSA
7 ASSINATURA DO PORTADOR

9	10	11	12
ACC [redacted]			
A [redacted]		26/01/2033	
A1 [redacted]			
B [redacted]		26/01/2033	
B1 [redacted]			
C [redacted]			
C1 [redacted]			

9	10	11	12
D [redacted]			
D1 [redacted]			
BE [redacted]			
CE [redacted]			
C1E [redacted]			
DE [redacted]			
D1E [redacted]			

12 OBSERVAÇÕES

LOCAL: SÃO LUIS, MA
ASSINATURA DO EMISSOR
18415486511
MA049148385

MARANHÃO
SENATRAN - DENATRAN

2530149757
2530149757

BURITICUPU
Proc. 030/2021 /2025
Fls. 366
Rub. CM

SERVENTIA EXTRAJUDICIAL BURITICUPU MA

Francisca
Escrevente Autorizado

Poder Judiciario TJMA Selo:
AUTENT148130HUD56WTE4U1RHY88,
02/03/2021 15:09:27, Ato: 13,18, Total R$ 5,12,
Emol R$ 4,63 FERC R$ 0,13 FADEP R$ 0,18
FEMP R$ 0,18 Consulte em
https://selo.tjma.jus.br

REPÚBLICA FEDERATIVA DO BRASIL
MINISTÉRIO DAS CIDADES
DEPARTAMENTO NACIONAL DE TRÂNSITO
CARTEIRA NACIONAL DE HABILITAÇÃO

MA

NOME
PAULINO FERNANDES SILVA

DOC. IDENTIDADE / ORG. EMISSOR / UF
1433790200009 GEJUSPC MA

CPF
734.362.403-20

DATA NASCIMENTO
29/04/1960

FILIAÇÃO
ESPEDITO AUGUSTINHO DA SILVA
FRANCISCA FERNANDES SILVA

PERMISSÃO | ACC | CAT. HAB.
AC

Nº REGISTRO
02555678305

VALIDADE
06/12/2022

1ª HABILITAÇÃO
21/12/1997

OBSERVAÇÕES
A

ASSINATURA DO PORTADOR

LOCAL
SAO LUIS, MA

DATA EMISSÃO
01/08/2018

ASSINATURA DO EMISSOR

93324834712
MA036035498

MARANHÃO

VÁLIDA EM TODO O TERRITÓRIO NACIONAL

PROIBIDO PLASTIFICAR

16945318112

REPÚBLICA FEDERATIVA DO BRASIL

BURITICUPU
Proc. 030/2021 /2025
Fls. 367
Rub. CM

CADASTRO NACIONAL DA PESSOA JURÍDICA

NÚMERO DE INSCRIÇÃO	COMPROVANTE DE INSCRIÇÃO E DE SITUAÇÃO CADASTRAL	DATA DE ABERTURA
35.764.450/0001-35 MATRIZ		11/12/2019

NOME EMPRESARIAL
AUTO POSTO PAULINO LTDA

TÍTULO DO ESTABELECIMENTO (NOME DE FANTASIA)
AUTO POSTO PAULINO

PORTE
EPP

CÓDIGO E DESCRIÇÃO DA ATIVIDADE ECONÔMICA PRINCIPAL
47.31-8-00 - Comércio varejista de combustíveis para veículos automotores

CÓDIGO E DESCRIÇÃO DAS ATIVIDADES ECONÔMICAS SECUNDÁRIAS
45.20-0-01 - Serviços de manutenção e reparação mecânica de veículos automotores
45.20-0-05 - Serviços de lavagem, lubrificação e polimento de veículos automotores
45.20-0-06 - Serviços de borracharia para veículos automotores
47.32-6-00 - Comércio varejista de lubrificantes

CÓDIGO E DESCRIÇÃO DA NATUREZA JURÍDICA
206-2 - Sociedade Empresária Limitada

LOGRADOURO
R SAO RAIMUNDO

NÚMERO
08

COMPLEMENTO
****

CEP
65.393-000

BAIRRO/DISTRITO
CENTRO

MUNICÍPIO
BURITICUPU

UF
MA

ENDEREÇO ELETRÔNICO

TELEFONE
(98) 8132-5146

ENTE FEDERATIVO RESPONSÁVEL (EFR)
*****

SITUAÇÃO CADASTRAL
ATIVA

DATA DA SITUAÇÃO CADASTRAL
11/12/2019

MOTIVO DE SITUAÇÃO CADASTRAL

SITUAÇÃO ESPECIAL
****

DATA DA SITUAÇÃO ESPECIAL
****

Aprovado pela Instrução Normativa RFB nº 2.119, de 06 de dezembro de 2022.

Emitido no dia **11/02/2025** às **15:33:04** (data e hora de Brasília).

BURITICUPU
Proc. 030200/2025
Fls. 168
Rub.

MINISTÉRIO DA FAZENDA
Secretaria da Receita Federal do Brasil
Procuradoria-Geral da Fazenda Nacional

CERTIDÃO POSITIVA COM EFEITOS DE NEGATIVA DE DÉBITOS RELATIVOS AOS TRIBUTOS FEDERAIS E À DÍVIDA ATIVA DA UNIÃO

Nome: AUTO POSTO PAULINO LTDA
CNPJ: 35.764.450/0001-35

Ressalvado o direito de a Fazenda Nacional cobrar e inscrever quaisquer dívidas de responsabilidade do sujeito passivo acima identificado que vierem a ser apuradas, é certificado que:

1. constam débitos administrados pela Secretaria da Receita Federal do Brasil (RFB) com exigibilidade suspensa nos termos do art. 151 da Lei nº 5.172, de 25 de outubro de 1966 - Código Tributário Nacional (CTN), ou objeto de decisão judicial que determina sua desconsideração para fins de certificação da regularidade fiscal, ou ainda não vencidos; e

2. não constam inscrições em Dívida Ativa da União (DAU) na Procuradoria-Geral da Fazenda Nacional (PGFN).

Conforme disposto nos arts. 205 e 206 do CTN, este documento tem os mesmos efeitos da certidão negativa.

Esta certidão é válida para o estabelecimento matriz e suas filiais e, no caso de ente federativo, para todos os órgãos e fundos públicos da administração direta a ele vinculados. Refere-se à situação do sujeito passivo no âmbito da RFB e da PGFN e abrange inclusive as contribuições sociais previstas nas alíneas 'a' a 'd' do parágrafo único do art. 11 da Lei nº 8.212, de 24 de julho de 1991.

A aceitação desta certidão está condicionada à verificação de sua autenticidade na Internet, nos endereços <http://rfb.gov.br> ou <http://www.pgfn.gov.br>.

Certidão emitida gratuitamente com base na Portaria Conjunta RFB/PGFN nº 1.751, de 2/10/2014.
Emitida às 14:07:39 do dia 06/12/2024 <hora e data de Brasília>.
Válida até 04/06/2025.
Código de controle da certidão: **EEFF.EEC3.F56B.E91A**
Qualquer rasura ou emenda invalidará este documento.

BURITICUPU
Proc. 030201/2025
Fls. 369
Rub.

Voltar | Imprimir

CAIXA
CAIXA ECONÔMICA FEDERAL

Certificado de Regularidade do FGTS - CRF

Inscrição: 35.764.450/0001-35
Razão Social: AUTO POSTO PAULINHO LTDA
Endereço: R SAO RAIMUNDO / CENTRO / BURITICUPU / MA / 65393-000

A Caixa Econômica Federal, no uso da atribuição que lhe confere o Art. 7, da Lei 8.036, de 11 de maio de 1990, certifica que, nesta data, a empresa acima identificada encontra-se em situação regular perante o Fundo de Garantia do Tempo de Servico - FGTS.

O presente Certificado não servirá de prova contra cobrança de quaisquer débitos referentes a contribuições e/ou encargos devidos, decorrentes das obrigações com o FGTS.

Validade:26/03/2025 a 24/04/2025

Certificação Número: 2025032621035657313449

Informação obtida em 10/04/2025 16:17:13

A utilização deste Certificado para os fins previstos em Lei esta condicionada a verificação de autenticidade no site da Caixa: **www.caixa.gov.br**

BURITICUPU
Proc. 030200 / 2025
Fls. 370
Rub.

PREFEITURA DE BURITICUPU

SECRETARIA DE FINANÇAS E ORÇAMENTO
CNPJ: 01.612.525/0001-40
Rua São Raimundo, 1 - Centro, Buriticupu - MA, 65393-000

PREFEITURA DE BURITICUPU
CIDADE DE UM POVO FORTE E CORAJOSO

19/03/2025 10:13:40
USUÁRIO:LETICIA

Ficha Cadastral da Empresa

CADASTRO MUNICIPAL

Insc. Municipal: 7232-0 **Situação:** ATIVA
Razão social: AUTO POSTO PAULINO LTDA
Nome Fantasia: AUTO POSTO PAULINO
Insc. Junta Com.:
CNPJ: 35.764.450/0001-35
Insc. Estadual: 12.629069-5
Vinculação: ENTIDADES EMPRESARIAIS
Natureza Jurídica: 206-2 SOCIEDADE EMPRESÁRIA LIMITADA
Classificação: EMPRESA DE PEQUENO PORTE
Data de Inclusão: 13/01/2020 13:16:33
Data de Início: 11/12/2019
MEI: NÃO
Isento ISSQN: NÃO
Isento Alvará: NÃO
Data de Constituição: 11/12/2019

ENDEREÇOS

Tipo	Logradouro	Número	Bairro	Cidade
COMERCIAL	RUA SAO RAIMUNDO	08	CENTRO	BURITICUPU-MA

ATIVIDADES CNAE

Principal	Descrição da Atividade	Base de Cálculo	Data Inclusão	Data Encerramento
X	COMERCIO VAREJISTA DE COMBUSTIVEIS PARA VEICULOS AUTOMOTORES	1	11/12/2019	
	COMERCIO VAREJISTA DE LUBRIFICANTES	1	11/12/2019	
	SERVICOS DE BORRACHARIA PARA VEICULOS AUTOMOTORES	1	11/12/2019	
	SERVICOS DE LAVAGEM, LUBRIFICACAO E POLIMENTO DE VEICULOS AUTOMOTORES	1	11/12/2019	
	SERVICOS DE MANUTENCAO E REPARACAO MECANICA DE VEICULOS AUTOMOTORES	1	11/12/2019	

ENQUADRAMENTO

Enquadramento	Data Início	Data Encerramento
001-ISS HOMOLOGADO	11/12/2019	

CONTATOS

Tipo	Descrição
FONE	9881325146

BURITICUPU
Proc. 030001/2025
Fls. 371
Rub.

Estado do Maranhão

SINTEGRA/ICMS

Consulta Pública ao Cadastro do Estado do Maranhão

Secretaria da Fazenda

Resultado da Consulta SINTEGRA/ICMS

IDENTIFICAÇÃO

CGC: 35.764.450/0001-35 **Inscrição Estadual:** 12.629069-5

Razão Social: AUTO POSTO PAULINO LTDA

Regime Apuração: NORMAL

ENDEREÇO

Logradouro: RUA SAO RAIMUNDO

Número: 8 **Complemento:**

Bairro: CENTRO

Município: BURITICUPU **UF:** MA

CEP: 65393000 **DDD:** **Telefone:** 81325146

INFORMAÇÕES COMPLEMENTARES

CNAE Principal: 4731800 - COMÉRCIO VAREJISTA DE COMBUSTÍVEIS PARA VEÍCULOS AUTOMOTORES

CNAEs Secundários

Código	Descrição CNAE
4520001	SERVIÇOS DE MANUTENÇÃO E REPARAÇÃO MECÂNICA DE VEÍCULOS AUTOMOTORES
4520005	SERVIÇOS DE LAVAGEM, LUBRIFICAÇÃO E POLIMENTO DE VEÍCULOS AUTOMOTORES
4520006	SERVIÇOS DE BORRACHARIA PARA VEÍCULOS AUTOMOTORES
4732600	COMÉRCIO VAREJISTA DE LUBRIFICANTES

Situação Cadastral Vigente: HABILITADO

Data desta Situação Cadastral: 13/07/2023

OBRIGAÇÕES

NFe a partir de (CNAE's): 03/03/2020 - (Devido emissão voluntária),

EDF a partir de: 11/12/2019,

CTE a partir de:

Observação: Os dados acima estão baseados em informações fornecidas pelo próprio contribuinte cadastrado. Não valem como certidão de sua efetiva existência de fato e de direito, não são oponíveis à Fazenda e nem excluem a responsabilidade tributária derivada de operações com ele ajustadas.

Data da Consulta: 11/02/2025

Número da Consulta:

Nova Consulta | Imprimir

Desenvolvido pela Sefaz/COTEC - 2005-2012

BURITICUPU
Proc. 030001 /2025
Fls. 372
Rub.

PODER JUDICIÁRIO
JUSTIÇA DO TRABALHO

CERTIDÃO NEGATIVA DE DÉBITOS TRABALHISTAS

Nome: AUTO POSTO PAULINO LTDA (MATRIZ E FILIAIS)
CNPJ: 35.764.450/0001-35
Certidão nº: 7907684/2025
Expedição: 11/02/2025, às 14:41:44
Validade: 10/08/2025 - 180 (cento e oitenta) dias, contados da data de sua expedição.

Certifica-se que **AUTO POSTO PAULINO LTDA (MATRIZ E FILIAIS)**, inscrito(a) no CNPJ sob o nº **35.764.450/0001-35, NÃO CONSTA** como inadimplente no Banco Nacional de Devedores Trabalhistas.
Certidão emitida com base nos arts. 642-A e 883-A da Consolidação das Leis do Trabalho, acrescentados pelas Leis ns.º 12.440/2011 e 13.467/2017, e no Ato 01/2022 da CGJT, de 21 de janeiro de 2022.
Os dados constantes desta Certidão são de responsabilidade dos Tribunais do Trabalho.
No caso de pessoa jurídica, a Certidão atesta a empresa em relação a todos os seus estabelecimentos, agências ou filiais.
A aceitação desta certidão condiciona-se à verificação de sua autenticidade no portal do Tribunal Superior do Trabalho na Internet (http://www.tst.jus.br).
Certidão emitida gratuitamente.

INFORMAÇÃO IMPORTANTE
Do Banco Nacional de Devedores Trabalhistas constam os dados necessários à identificação das pessoas naturais e jurídicas inadimplentes perante a Justiça do Trabalho quanto às obrigações estabelecidas em sentença condenatória transitada em julgado ou em acordos judiciais trabalhistas, inclusive no concernente aos recolhimentos previdenciários, a honorários, a custas, a emolumentos ou a recolhimentos determinados em lei; ou decorrentes de execução de acordos firmados perante o Ministério Público do Trabalho, Comissão de Conciliação Prévia ou demais títulos que, por disposição legal, contiver força executiva.

BURITICUPU
Proc. 030201 /2025
Fls. 273
Rub.

GOVERNO DO ESTADO DO MARANHÃO
SECRETARIA DE ESTADO DA FAZENDA

CERTIDÃO NEGATIVA DE DÉBITO

Nº Certidão: 044272/25 **Data da** 18/02/2025 09:25:24

Inscrição Estadual: 126290695 **CPF/CNPJ:** 35764450000135

Razão Social: AUTO POSTO PAULINO LTDA

Endereço: RUA SAO RAIMUNDO, 8 CEP: 65393000 - CENTRO

Telefone: (98)81325146 **Município:** BURITICUPU **UF:** MA

Certificamos que, após a realização das consultas procedidas no sistema desta Secretaria, substanciado pelos artigos 240 a 242, da lei nº 7.799, de 19/12/2002 e disposto no artigo 205 da lei nº 5.172, de 25 de outubro de 1966 (Código Tributário Nacional), não constam débitos relativos aos tributos estaduais, administrados por esta Secretaria, em nome do sujeito passivo acima identificado. Ressalvado, todavia, à Fazenda Pública Estadual o direito da cobrança de dívidas que venham a ser apuradas e não alcançadas pela decadência.

Validade da Certidão: 90 (noventa) dias: 19/05/2025.

A autenticidade desta certidão deverá ser confirmada no endereço:
http://portal.sefaz.ma.gov.br/, clicando no item "Certidões" e em seguida em "Validação de Certidão Negativa de Débito".

CERTIDÃO EMITIDA GRATUITAMENTE.

Data Impressão: 19/03/2025 14:11:38

BURITICUPU
Proc. 030200 /2025
Fls. 3
Rub.

GOVERNO DO ESTADO DO MARANHÃO
SECRETARIA DE ESTADO DA FAZENDA

CERTIDÃO NEGATIVA DE DÍVIDA ATIVA

Nº Certidão: 025086/25 **Data da** 19/03/2025 14:13:23

Inscrição Estadual: 126290695 **CPF/CNPJ:** 35764450000135

Razão Social: AUTO POSTO PAULINO LTDA

Endereço: RUA SAO RAIMUNDO, 8 CEP: 65393000 - CENTRO

Telefone: (98)81325146 **Município:** BURITICUPU **UF:** MA

Certificamos que, após a realização das consultas procedidas no sistema desta Secretaria e na forma do disposto do artigo 156, da lei nº 2.231, de 29/12/1962, substanciado pelos artigos 240 a 242 da lei nº 7.799, de 19/12/2002, bem como prescreve o artigo 205 da lei nº 5.172, de 25 de outubro de 1966 (Código Tributário Nacional) não constam débitos inscritos na Dívida Ativa, em nome do sujeito passivo acima identificado.

Validade da Certidão: 90 (noventa) dias: 17/06/2025.

A autenticidade desta certidão deverá ser confirmada no endereço:
http://portal.sefaz.ma.gov.br/, clicando no item "Certidões" e em seguida em "Validação de Certidão Negativa de Dívida Ativa".

CERTIDÃO EMITIDA GRATUITAMENTE.

Data Impressão: 19/03/2025 14:13:23

BURITICUPU
Proc. 030 2001/2025
Fls. 375
Rub.

PREFEITURA DE BURITICUPU
CIDADE DE UM POVO FORTE E CORAJOSO

PREFEITURA DE BURITICUPU

SECRETARIA DE FINANÇAS E ORÇAMENTO
CNPJ: 01.612.525/0001-40
Rua São Raimundo, 1 - Centro, Buriticupu - MA, 65393-000

20/03/2025 16:17:26

CERTIDÃO NEGATIVA DE DÉBITOS-CND Nº 377/2025

AUTENTICAÇÃO:8AB0D1E3388A960DC442314739339BD6

CERTIFICO, a pedido da pessoa interessada, que o a empresa **AUTO POSTO PAULINO LTDA**, devidamente Inscrito sob o CNPJ **35.764.450/0001-35**, situada à **RUA SAO RAIMUNDO, 08 CENTRO**, encontra-se quites com os tributos municipais, protocolado no processo **Nº** . O Requerente pretende com esta, fazer prova de Quitação de Tributos, não podendo ser usado para outros fins.

A Referida Certidão terá validade até **18/06/2025**.
Ressalvado à Prefeitura o direito de cobrar dívidas que venham a ser apuradas.

BURITICUPU-MA, 20/03/2025.

BURITICUPU
Proc. 030200/2025
Fls. 376
Rub.

PREFEITURA DE BURITICUPU

SECRETARIA DE FINANÇAS E ORÇAMENTO
CNPJ: 01.612.525/0001-40
Rua São Raimundo, 1 - Centro, Buriticupu - MA, 65393-000

PREFEITURA DE BURITICUPU
CIDADE DE UM POVO FORTE E CORAJOSO

11/02/2025 14:45:00

CERTIDÃO NEGATIVA DE DÍVIDA ATIVA MUNICIPAL-CNDA Nº 184/2025

AUTENTICAÇÃO:2BB423D27E17428DB6AFBF0CC170F906

CERTIFICO a pedido da pessoa interessada, que a empresa **AUTO POSTO PAULINO LTDA**, Inscrita sob o CNPJ: **35.764.450/0001-35**, situada à **RUA SAO RAIMUNDO, 08 CENTRO**, Neste Município, encontra-se quites com os tributos municipais, bem como o livro de **DÍVIDA ATIVA** deste setor de arrecadação desta prefeitura, nada consta no respeito a débido em nome da referida empresa. O Requerente pretende com esta, fazer prova de Quitação de Tributos, não podendo ser usado para outros fins.

A Referida Certidão terá validade até **12/05/2025.**
Ressalvado à Prefeitura o direito de cobrar dívidas que venham a ser apuradas.

BURITICUPU-MA, 11/02/2025.

AUTO POSTO PAULINO LTDA

CNPJ: 35.764.450/0001-35
Rua São Raimundo Nº 08 , Centro, CEP: 65.393-000 em Buriticupu/Ma
NIRE: 21201054598

BURITICUPU
Proc. 030200 / 2025
Fls. 377
Rub.

BALANÇO PATRIMONIAL ENCERRADO EM 31.12.2022

A T I V O

ATIVO CIRCULANTE:		**328.079,83**
DISPONIVEL		
Caixa	10.854,67	
Banco Conta Movimento	63.741,28	
	74.595,95	
VALORES A RECEBER		
Duplicatas a receber	84.685,09	
	84.685,09	
ESTOQUE		
Mercadorias para revenda	168.798,79	
	168.798,79	
NÃO CIRCULANTE:		**47.248,98**
IMOBILIZADO		
Equipamentos de Informática	6.852,68	
Imóveis	20.000,00	
Moveis e Utensílios	10.854,45	
Veiculos e Caminhões	0,00	
Maquinas e Equipamentos	9.541,85	
(-) Depreciação	0,00	
	47.248,98	
TOTAL DO ATIVO		**375.328,81**

Reconhecemos a exatidão do presente Balanço Patrimonial encerrado em 31 de Dezembro de 2022 conforme documentação enviada à contabilidade, totalizando tanto o **ATIVO** quanto o **PASSIVO** em R$ **375.328,81** (trezentos e setenta e cinco mil e trezentos e vinte e oito reais e oitenta e um centavos).

Santa Inês/Ma, 31 de Dezembro de 2022

Klécyo Henryque Matos Barros
CPF: 452.655.853-20
CRC-MA -007667/O-5
Contador

Genesio Barbosa Sousa
Socio Administrador
CPF: 008.693.153-90

AUTO POSTO PAULINO LTDA

CNPJ: 35.764.450/0001-35
Rua São Raimundo Nº 08 , Centro, CEP: 65.393-000 em Buriticupu/Ma
NIRE: 21201054598

BURITICUPU
Proc. 050001 /2025
Fls. 378
Rub.

BALANÇO PATRIMONIAL ENCERRADO EM 31.12.2022

PASSIVO

CIRCULANTE		**83.965,02**
Fornecedores	65.851,98	
Pro Labore a pagar	1.500,00	
Serviços Contábeis a pagar	2.000,00	
FGTS a Recolher	882,56	
Salários a pagar	2.415,98	
INSS a Recolher	1.511,99	
IRPJ a Recolher	1.501,91	
CSLL a Recolher	6.758,62	
Agua e Luz a pagar	1.541,98	
	83.965,02	
PATRIMONIO LIQUIDO		**291.363,79**
Capital social	50.000,00	
Lucro do Exercício	241.363,79	
Reserva de Lucros	0,00	
	291.363,79	
TOTAL DO PASSIVO		**375.328,81**

Reconhecemos a exatidão do presente Balanço Patrimonial encerrado em 31 de Dezembro de 2022 conforme documentação enviada à contabilidade, totalizando tanto o **ATIVO** quanto o **PASSIVO** em R$ **375.328,81** (trezentos e setenta e cinco mil e trezentos e vinte e oito reais e oitenta e um centavos).

Santa Inês/Ma, 31 de Dezembro de 2022

Klécyo Henryque Matos Barros
CPF: 452.655.853-20
CRC-MA -007667/O-5
Contador

Genesio Barbosa Sousa
Socio Administrador
CPF: 008.693.153-90

AUTO POSTO PAULINO LTDA

BURITICUPU
Proc. 030200 /2025
Fls. 379
Rub.

CNPJ: 35.764.450/0001-35
Rua São Raimundo Nº 08 , Centro, CEP: 65.393-000 em Buriticupu/Ma
NIRE: 21201054598

DEMONSTRAÇAO DE RESULTADOS DO EXERCICIO
JANEIRO A DEZEMBRO 2022

RECEITAS COM VENDAS	**1.903.056,10**
Venda de Mercadorias	1.903.056,10
IMPOSTOS	**54.847,69**
Impostos	54.847,69
CUSTOS DAS MERCADORIAS VENDIDAS	**1.534.814,74**
Custos das mercadorias vendidas	1.534.814,74
MAO-DE-OBRA DIRETA	**25.937,04**
Salários e Ordenados	12.514,98
13º Salário	4.521,87
INSS	6.484,87
FGTS	2.415,32
DESPESAS OPERACIONAIS	**34.007,97**
Serviços Prestados por Terceiros	8.415,00
Multas Diversas	548,74
Despesas com emolumentos	1.425,21
Fretes e Carretos	12.847,98
Combustíveis e Lubrificantes	3.526,41
Taxas Diversas	2.748,25
Material de expediente	1.748,20
Material de Limpeza e Higiene	2.748,18
RESULTADO OPERACIONAL ANTES DO IR E CSLL	**253.448,66**
PREVISÃO IRPJ E CSLL	12.084,87
RESULTADO DO EXERCÍCIO (LUCRO)	**241.363,79**

Santa Inês/Ma, 31 de Dezembro de 2022

Klécyo Henryque Matos Barros
CPF: 452.655.853-20
CRC-MA -007667/O-5
Contador

Genesio Barbosa Sousa
Socio Administrador
CPF: 008.693.153-90

BURITICUPU
Proc. 030200 /2025
Fls. 180
Rub.

AUTO POSTO PAULINO LTDA

CNPJ: 35.764.450/0001-35
Rua São Raimundo Nº 08 , Centro, CEP: 65.393-000 em Buriticupu/Ma
NIRE: 21201054598

CAPACIDADE TECNICA ECONOMICA E FINANCEIRA 2022

Índice de Liquidez Corrente

LC=	R$ 328.079,83 / R$ 83.965,02	R$ 3,91

Índice de Liquidez Geral :

ILG=	R$ 328.079,83 / R$ 83.965,02	R$ 3,91

Solvência Geral SG:

SG=	R$ 375.328,81 / R$ 83.965,02	R$ 4,47

INDICE DE LUCRATIVIADE - IL

IL=	R$ 1.903.056,10 / R$ 241.363,79	7,88

GRAU DE INDIVIDAMENTO GERAL:

GEG=	R$ 83.965,02 / R$ 375.328,81	R$ 0,22

Santa Ines/Ma 31 de Dezembro de 2022

Klécyo Henryque Matos Barros
CPF: 452.655.853-20
CRC-MA -007667/O-5
Contador

Genesio Barbosa Sousa
Socio Administrador
CPF: 008.693.153-90

AUTO POSTO PAULINO LTDA

CNPJ: 35.764.450/0001-35
Rua São Raimundo Nº 08 , Centro, CEP: 65.393-000 em Buriticupu/Ma
NIRE: 21201054598

BURITICUPU
Proc. 030001/2025
Fls. 381
Rub.

NOTAS EXPLICATIVAS 2022

NOTA 01 – CONTEXTO OPERACIONAL

A empresa AUTO POSTO PAULINO LTDA, entidade de personalidade jurídica de direto privado com fins econômicos, com sede Rua São Raimundo Nº 08 , Centro, CEP: 65.393-000 em Buriticupu/Ma e inscrita no CNPJ CNPJ: 35.764.450/0001-35, constituída em 11/12/2019, tem como finalidade principal a atividade de: Comércio varejista de combustíveis para veículos automotores.

NOTA 02 – REGIME TRIBUTÁRIO

A empresa está enquadrada no REGIME TRIBUTÁRIO LUCRO PRESUMIDO.

NOTA 03 – CADASTRO

A empresa AUTO POSTO PAULINO LTDA, possui os seguintes registros:

a) Atos constitutivos arquivados na JUNTA COMERCIAL DO ESTADO DO MARANHÃO – JUCEMA sob o nº 21201054598 DATA 11/12/2019;
b) CNPJ 35.764.450/0001-35

NOTA 04 – APRESENTAÇÃO DAS DEMONSTRAÇÕES CONTÁBEIS

Sem qualquer reserva, a entidade declara que estas Demonstrações Contábeis foram elaboradas rigorosamente de acordo com a ITG 1000 emanados pelo Conselho Federal de Contabilidade.

NOTA 5 – RESUMO DAS PRINCIPAIS PRÁTICAS CONTÁBEIS ADOTADAS

O resultado é apurado pelo regime de competência para apropriação de receitas, custos, despesas correspondentes, e depreciação calculada pela vida útil estimada, sobre o valor residual.

NOTA 06 – DOS DIREITOS E OBRIGAÇÕES DA EMPRESA

Os direitos e obrigações da empresa estão em conformidade com seus efetivos valores reais.

NOTA 07 – CONTIGÊNCIAS

A entidade não possui contingências passivas em andamento, decorrentes de ações trabalhistas.

NOTA 08 – DESPESAS

As despesas da organização são apurados e pagos todos os documentos idôneos.

NOTA 09 – DAS DISPONIBILIDADES

A entidade em suas disponibilidades R$ 74.595,95 (setenta e quatro mil e quinhentos e noventa e cinco reais e noventa e cinco centavos).

NOTA 10 – DAS CONTAS A RECEBER:

A empresa tem saldo de duplicatas a receber de R$ 84.685,09 (oitenta e quatro mil e seiscentos e oitenta e cinco reais e nove centavos).

NOTA 11 – DO ESTOQUE

A empresa tem em estoque mercadorias para revenda a importância de R$ 168.798,79 (cento e sessenta e oito mil e setecentos e noventa e oito reais e setenta e nove centavos).

AUTO POSTO PAULINO LTDA

CNPJ: 35.764.450/0001-35
Rua São Raimundo Nº 08 , Centro, CEP: 65.393-000 em Buriticupu/Ma
NIRE: 21201054598

BURITICUPU
Proc. 030200 1/2025
Fls. 382
Rub.

NOTAS EXPLICATIVAS 2022

NOTA 12 – IMOBILIZADO
A empresa tem um **ATIVO IMOBILIZADO** de R$ 47.248,98 (quarenta e sete mil e duzentos e quarenta e oito reais e noventa e oito centavos)

NOTA 13 – PASSIVO CIRCULANTE
Possui obrigações de curto prazo no valor de R$ 83.965,02 (oitenta e três mil e novecentos e sessenta e cinco reais e dois centavos).

NOTA 14 – PASSIVO NÃO CIRCULANTE
Não Possui obrigações de longo prazo

NOTA 15 – PATRIMÔNIO LÍQUIDO
A empresa tem um patrimônio líquido de R$ 291.363,79 (duzentos e noventa e um mil e trezentos e sessenta e três reais e setenta e nove centavos).

NOTA 16 – RESULTADO
A empresa reconhece os recursos de saídas CUSTOS E DESPESAS INCORRIDOS e REALIZADOS no valor de R$ 1.661.692,31 (um milhão e seiscentos e sessenta e um mil e seiscentos e noventa e dois reais e trinta e um centavos).

Santa Ines/Ma 31 de Dezembro de 2022

Klécyo Henryque Matos Barros
CPF: 452.655.853-20
CRC-MA -007667/O-5
Contador

Genesio Barbosa Sousa
Socio Administrador
CPF: 008.693.153-90

BURITICUPU
Proc. 030200 / 2025
Fls. 383
Rub.

ASSINATURA ELETRÔNICA

Certificamos que o ato da empresa AUTO POSTO PAULINO LTDA consta assinado digitalmente por:

IDENTIFICAÇÃO DO(S) ASSINANTE(S)	
CPF/CNPJ	Nome
00869315390	GENESIO BARBOSA SILVA
45265585320	KLECYO HENRYQUE MATOS BARROS

CERTIFICO O REGISTRO EM 02/03/2023 11:11 SOB Nº 20230280765.
PROTOCOLO: 230280765 DE 02/03/2023.
CÓDIGO DE VERIFICAÇÃO: 12302831597. CNPJ DA SEDE: 35764450000135.
NIRE: 21201054598. COM EFEITOS DO REGISTRO EM: 02/03/2023.
AUTO POSTO PAULINO LTDA

JUCEMA

CARLOS ANDRÉ DE MORAES PEREIRA
SECRETÁRIO-GERAL
www.empresafacil.ma.gov.br

A validade deste documento, se impresso, fica sujeito à comprovação de sua autenticidade nos respectivos portais, informando seus respectivos códigos de verificação.

BURITICUPU
Proc. 0302001 /2025
Fls. 384
Rub.

Termo de Abertura

Nome do Livro: DIÁRIO

Nº de Ordem: 1

O presente livro do tipo DIÁRIO contém registros numerados, do nº 01 ao nº 20, e servirá para a escrituração dos lançamentos próprios da empresa AUTO POSTO PAULINO LTDA, município Buriticupu, CNPJ nº 35.764.450/0001-35, Número de Registro (NIRE) 21201054598.

Data do arquivamento dos atos constitutivos: 11/12/2019
Ato constitutivo: 21201054598

Buriticupu, 01/01/2022

GENESIO BARBOSA SILVA
Administrador, Sócio
CPF 008.693.153-90

KLECYO H M BARROS
CONTADOR
CRC/MA CRCMA:7667/O-5

BURITICUPU
Proc. 030200 /2025
Fls. 385
Rub.

Termo de Encerramento

Nome do Livro: DIÁRIO

Nº de Ordem: 1

O presente livro do tipo DIÁRIO contém páginas numeradas, do nº 01 ao nº 20, e serviu para escrituração no período de 01/01/2022 a 31/12/2022, da empresa AUTO POSTO PAULINO LTDA.

Buriticupu, 31/12/2022

GENESIO BARBOSA SILVA
Administrador, Sócio
CPF 008.693.153-90

KLECYO H M BARROS
CONTADOR
CRC/MA CRCMA:7667/O-5

BURITICUPU
Proc. 030200 1 /2025
Fls. 38b
Rub.

ASSINATURA ELETRÔNICA

Certificamos que o ato da empresa AUTO POSTO PAULINO LTDA consta assinado digitalmente por:

IDENTIFICAÇÃO DO(S) ASSINANTE(S)	
CPF/CNPJ	Nome
00869315390	GENESIO BARBOSA SILVA
45265585320	KLECYO HENRYQUE MATOS BARROS

CERTIFICO O REGISTRO EM 02/03/2023 11:11 SOB Nº 20230280765.
PROTOCOLO: 230280765 DE 02/03/2023.
CÓDIGO DE VERIFICAÇÃO: 12302831597. CNPJ DA SEDE: 35764450000135.
NIRE: 21201054598. COM EFEITOS DO REGISTRO EM: 02/03/2023.
AUTO POSTO PAULINO LTDA

JUCEMA

CARLOS ANDRÉ DE MORAES PEREIRA
SECRETÁRIO-GERAL
www.empresafacil.ma.gov.br

A validade deste documento, se impresso, fica sujeito à comprovação de sua autenticidade nos respectivos portais, informando seus respectivos códigos de verificação.

Ministério da Indústria e Comércio Exterior e Serviços
Secretaria Especial da Micro e Pequena Empresa
Departamento de Registro Empresarial e Integração

JUCEMA
BURITICUPU
Proc. 030200 /2025
Fls. 387
Rub.

TERMO DE AUTENTICAÇÃO - LIVRO DIGITAL

Declaro exatos os Termos de Abertura e de Encerramento do Livro Digital com características abaixo, conferido e autenticado por Florencio Brandes Neto, sob a autenticidade n° 12302837218 em 02/03/2023, protocolo 230284035. Para validação de Autenticação dos Termos, deverá ser acessado o Portal de Serviços / verificação de documentos do Empreendedor (http://www.empresafacil.ma.gov.br) e informar o código de verificação.

Identificação de Empresa	
Nome Empresarial:	AUTO POSTO PAULINO LTDA
Número de Registro:	21201054598
CNPJ:	35764450000135
Munícipio:	Buriticupu

Identificação de Livro Digital	
Tipo de Livro:	DIÁRIO
Número de Ordem:	1
Período de Escrituração:	01/01/2022 - 31/12/2022

Assinante(s)	Nome	CRC/OAB
00869315390	GENESIO BARBOSA SILVA	
45265585320	KLECYO H M BARROS	MACRCMA:7667/O-5

CERTIFICO A AUTENTICAÇÃO EM 02/03/2023 12:09 SOB N° 20230284035.
PROTOCOLO: 230284035 DE 02/03/2023. CÓDIGO DE VERIFICAÇÃO:
12302837218. NIRE: 21201054598.
AUTO POSTO PAULINO LTDA

JUCEMA

FLORENCIO BRANDES NETO
RESPONSÁVEL PELA AUTENTICAÇÃO
SÃO LUÍS, 02/03/2023
empresafacil.ma.gov.br

A validade deste documento, se impresso, fica sujeito à comprovação de sua autenticidade nos respectivos portais, informando seus respectivos códigos de verificação.

BURITICUPU
Proc. 030200 /2025
Fls. 378
Rub.

Termo de Abertura

Nome do Livro: DIÁRIO

Nº de Ordem: 1

O presente livro do tipo DIÁRIO contém registros numerados, do nº 01 ao nº 20, e servirá para a escrituração dos lançamentos próprios da empresa AUTO POSTO PAULINO LTDA, município Buriticupu, CNPJ nº 35.764.450/0001-35, Número de Registro (NIRE) 21201054598.

Data do arquivamento dos atos constitutivos: 11/12/2019
Ato constitutivo: 21201054598

Buriticupu, 01/01/2022

GENESIO BARBOSA SILVA
Administrador, Sócio
CPF 008.693.153-90

KLECYO H M BARROS
CONTADOR
CRC/MA CRCMA:7667/O-5

BURITICUPU
Proc. 030200/2025
Fls. 389
Rub.

Termo de Encerramento

Nome do Livro: DIÁRIO

Nº de Ordem: 1

O presente livro do tipo DIÁRIO contém páginas numeradas, do nº 01 ao nº 20, e serviu para escrituração no período de 01/01/2022 a 31/12/2022, da empresa AUTO POSTO PAULINO LTDA.

Buriticupu, 31/12/2022

GENESIO BARBOSA SILVA
Administrador, Sócio
CPF 008.693.153-90

KLECYO H M BARROS
CONTADOR
CRC/MA CRCMA:7667/O-5

Ministério da Indústria e Comércio Exterior e Serviços
Secretaria Especial da Micro e Pequena Empresa
Departamento de Registro Empresarial e Integração

JUCEMA

BURITICUPU
Proc. 030200 1/2025
Fls. 340
Rub.

TERMO DE AUTENTICAÇÃO - LIVRO DIGITAL

Declaro exatos os Termos de Abertura e de Encerramento do Livro Digital com características abaixo, conferido e autenticado por Florencio Brandes Neto, sob a autenticidade n° 12302837218 em 02/03/2023, protocolo 230284035. Para validação de Autenticação dos Termos, deverá ser acessado o Portal de Serviços / verificação de documentos do Empreendedor (http://www.empresafacil.ma.gov.br) e informar o código de verificação.

Identificação de Empresa	
Nome Empresarial:	AUTO POSTO PAULINO LTDA
Número de Registro:	21201054598
CNPJ:	35764450000135
Munícipio:	Buriticupu

Identificação de Livro Digital	
Tipo de Livro:	DIÁRIO
Número de Ordem:	1
Período de Escrituração:	01/01/2022 - 31/12/2022

Assinante(s)	Nome	CRC/OAB
00869315390	GENESIO BARBOSA SILVA	
45265585320	KLECYO H M BARROS	MACRCMA:7667/O-5

A validade deste documento, se impresso, fica sujeito à comprovação de sua autenticidade nos respectivos portais, informando seus respectivos códigos de verificação.

BURITICUPU
Proc. 030200 1/2025
Fls. 391
Rub.

CONSELHO REGIONAL DE CONTABILIDADE DO MARANHÃO

CERTIDÃO DE REGULARIDADE PROFISSIONAL

O **CONSELHO REGIONAL DE CONTABILIDADE DO MARANHÃO** CERTIFICA que o profissional identificado no presente documento encontra-se em situação REGULAR neste Regional, apto ao exercício da atividade contábil nesta data, de acordo com as suas prerrogativas profissionais, conforme estabelecido no art. 25 e 26 do Decreto-Lei n.º 9.295/46.

Informamos que a presente certidão não quita nem invalida quaisquer débitos ou infrações que, posteriormente, venham a ser apurados contra o titular deste registro, bem como não atesta a regularidade dos trabalhos técnicos elaborados pelo profissional da Contabilidade.

CONSELHO REGIONAL DE CONTABILIDADE - MA

Certidão n.º: MA/2022/90000238
Nome: KLECYO HENRYQUE MATOS BARROS CPF: 452.655.853-20
CRC/UF n.º MA-007667/O Categoria: CONTADOR
Validade: 19/03/2023
Finalidade: BALANÇO PATRIMONIAL, REGISTRADO NA JUNTA COMERCIAL

Confirme a existência deste documento na página www.crcma.org.br, mediante número de controle a seguir:

CPF : **452.655.853-20** Controle : **8703.9645.1273.1587**

BURITICUPU
Proc. 030/001/2025
Fls. 342
Rub.

CRCMA
CONSELHO REGIONAL DE CONTABILIDADE DO MARANHÃO

CONSELHO REGIONAL DE CONTABILIDADE DO ESTADO DO MARANHÃO
CERTIDÃO DE HABILITAÇÃO PROFISSIONAL

O CONSELHO REGIONAL DE CONTABILIDADE DO ESTADO DO MARANHÃO certifica que o(a) profissional identificado(a) no presente documento encontra-se habilitado para o exercício da profissão contábil.

IDENTIFICAÇÃO DO REGISTRO

NOME..... : KLECYO HENRYQUE MATOS BARROS
REGISTRO..... : MA-007667/O-5
CATEGORIA..... : CONTADOR
CPF..... : ***.655.853-**

A falsificação deste documento constitui-se em crime previsto no Código Penal Brasileiro, sujeitando o autor à respectiva ação penal.

Emissão: MARANHÃO, 01/02/2023 as 16:23:56.
Válido até: 02/05/2023.
Código de Controle: 455312.

Para verificar a autenticidade deste documento consulte o site do CRCMA.

BURITICUPU
Proc. 030200/2025
Fls. 343
Rub.

Balanço Patrimonial

AUTO POSTO PAULINO LTDA

Rua São Raimundo 8, Centro, Buriticupu/MA - CEP 65393-000 / CNPJ:35.764.450/0001-35 / NIRE: 21201054598

ATIVO	**860.201,67 D**
ATIVO CIRCULANTE	**620.722,85 D**
DISPONÍVEL	**187.871,83 D**
CAIXA GERAL	**124.130,55 D**
CAIXA	124.130,55 D
BANCOS CONTA MOVIMENTO	**63.741,28 D**
BANCO DO BRASILS/A	63.741,28 D
REALIZAVEL A CURTO PRAZO	**432.851,02 D**
CLIENTE	**184.471,70 D**
CLIENTES NACIONAIS	184.471,70 D
MERCADORIAS	**248.379,32 D**
MERCADORIASP/REVENDA	248.379,32 D
ATIVO NÃO CIRCULANTE	**239.478,82 D**
IMOBILIZADO	**239.478,82 D**
BENS IMÓVEIS	**216.440,00 D**
EDIFÍCIOSE CONSTRUÇÕES	216.440,00 D
BENS MÓVEIS	**27.248,98 D**
MOVEIS E UTENSILIOS	10.854,45 D
MAQUINÁRIOS E EQUIPAMENTOS	9.541,85 D
COMPUTADORES E PERIFERICOS	6.852,68 D
(-) DEPRECIAÇÕES ACUMULADAS	**4.210,16 C**
DEPRECIAÇÃO ACUMULADA COM EDIFÍCIOSE CONSTRUÇÕES	800,00 C
DEPRECIAÇÃO ACUMULADA DE MAQUINÁRIOS E EQUIPAMENTOS	954,20 C
DEPRECIAÇÃO ACUMULADA DE MÓVEIS E UTENSÍLIOS	2.455,96 C
PASSIVO	**860.201,67 C**
PASSIVO CIRCULANTE	**58.881,60 C**
OBRIGAÇÕESA CURTO PRAZO	**58.881,60 C**
FORNECEDORES	**8.435,88 C**
FORNECEDORES NACIONAIS	8.435,88 C
OBRIGAÇÕES TRABALHISTAS	**8.124,44 C**
SALARIOS A PAGAR	6.624,44 C
RETIRADAS PRO LABORE A PAGAR	1.500,00 C
OBRIGAÇÕES PREVIDENCIÁRIAS	**3.040,06 C**
INSS A RECOLHER	2.216,38 C
FGTS A RECOLHER	823,68 C
OBRIGAÇÕES TRIBUTÁRIAS	**35.739,24 C**
IRPJ A RECOLHER	6.498,04 C
CONTRSOCIAL A RECOLHER	29.241,20 C
CONTAS A PAGAR	**3.541,98 C**
HONORARIO DO CONTADOR	2.000,00 C
ENERGIA ELETRICA A PAGAR	1.541,98 C
PATRIMONIO	**801.320,07 C**
PATRIMONIO LIQUIDO	**801.320,07 C**
CAPITAL	**50.000,00 C**
CAPITAL SOCIAL	50.000,00 C
LUCROS OU PREJUIZOS ACUMULADOS	**751.320,07 C**

BURITICUPU
Proc. 030209/2025
Fls. 394
Rub. CM

Balanço Patrimonial

AUTO POSTO PAULINO LTDA

Rua São Raimundo 8, Centro, Buriticupu/MA - CEP 65393-000 / CNPJ:35.764.450/0001-35 / NIRE: 21201054598

LUCROS ACUMULADOS	751.320,07 C

SOB AS PENAS DA LEI, DECLARAMOS QUE AS INFORMAÇÕES AQUI CONTIDAS SÃO VERDADEIRAS E NOS RESPONSABILIZAMOS POR TODAS ELAS.
EM CUMPRIMENTO AO QUE DETERMINA O PARÁGRAFO 2º DO ARTIGO 1_184 DO CÓDIGO CIVIL BRASILEIRO, LEI 10_406 DE 10_01_2002, ASSINAMOS O PRESENTE TERMO DE RESPONSABILIDADE RELATIVO A FIDELIDADE E A REALIDADE DOS SALDOS DAS CONTAS AQUI LAVRADAS, CONSOANTE AS EXIGÊNCIAS DO ART. 1_188 DO MESMO CÓDIGO. OS REGISTROS DO EXERCÍCIO FORAM REALIZADOS COM AMPARO EM DOCUMENTAÇÃO COMPETENTE, REPASSADA AO PROFISSIONAL ENCARREGADO DA ESCRITA CONTÁBIL, ESTE NA QUALIDADE DE PROPOSTO DOS SÓCIOS DA EMPRESA, ASSIM COMO, OS INVENTÁRIOS FÍSICOS DOS ELEMENTOS PATRIMONIAIS E AS PERTINENTES AVALIAÇÕES, ESTES EFETUADOS SOB DIRETA RESPONSABILIDADE DO EMPRESÁRIO SIGNATÁRIO DESTE TERMO.

BURITICUPU, 31 DE DEZEMBRO DE 2023

.....

SÓCIO ADMINISTRADOR: GENESIO BARBOSA SILVA
CPF: 008.693.153-90
RG: 0143378920002 - SSPMA

.....

CONTABILISTA: WERMERSON MENDES DOS SANTOS
CPF: 025.948.963-81
CRC :13208/CRC-MA

BURITICUPU
Proc. 030200/2025
Fls. 395
Rub.

Página: 1
Ref: 12/2023

Demonstração do Resultado

AUTO POSTO PAULINO LTDA

Rua São Raimundo 8, Centro, Buriticupu/MA - CEP 65393-000 / CNPJ:35.764.450/0001-35 / NIRE: 21201054598

Receita Operacional Bruta		
RECEITA BRUTA OPERACIONAL	5.377.644,38 C	
RECEITA BRUTA	5.377.644,38 C	
VENDA DE MERCADORIAS	5.377.644,38 C	5.377.644,38 C
Custo de Mercadorias Vendidas		
CUSTOS DE MERCADORIAS/PRODUTOS/SERVIÇOS VENDIDOS	4.445.064,07 D	
CUSTO DA MERCADORIA REVENDIDA	4.445.064,07 D	4.445.064,07 D
= LUCRO BRUTO		932.580,31 C
Despesas Operacionais		
DESPESAS OPERACIONAIS	422.624,03 D	
DESPESASC/ OPERAÇÃO	422.624,03 D	
SALARIOE ORDENADOS	82.761,40 D	
13º SALÁRIOS	6.864,00 D	
FGTS – FUNDO DE GARANTIA	7.170,02 D	
INSS	25.208,11 D	
DEPRECIAÇÕES	4.210,16 D	
DESPESAS DIVERSAS	21.126,96 D	
ENERGIA ELETRICA	9.975,34 D	
FRETESE CARRETOS	94.182,00 D	
HONORARIO DO CONTADOR	10.800,00 D	
MATERIAL DE CONSUMO	1.706,90 D	
IRPJ – LUCRO PRESUMIDO	12.841,84 D	
CSLL – LUCRO PRESUMIDO	57.788,26 D	
TELEFONE E INTERNET	2.388,00 D	
LUCRO ISENTO DISTRIBUIDO	85.601,04 D	422.624,03 D
= RESULTADO DO EXERCÍCIO		509.956,28 C

RECONHECEMOS A EXATIDÃO DO PRESENTE DEMONSTRATIVO DO RESULTADO DO EXERCÍCIO, APRESENTANDO UM LUCRO LÍQUIDO DE 509.956,28 (QUINHENTOS E NOVE MIL NOVECENTOS E CINQUENTA E SEIS REAIS E VINTE E OITO CENTAVOS).
RECONHECEMOS A EXATIDÃO DO PRESENTE DEMONSTRATIVO DO RESULTADO DO EXERCÍCIO.
SOB AS PENAS DA LEI, DECLARAMO QUE AS INFORMAÇÕES AQUI CONTIDAS SÃO VERDADEIRAS E NOS RESPONSABILIZAMOS POR TODAS ELAS.

BURITICUPU, 31 DE DEZEMBRO DE 2023

SÓCIO ADMINISTRADOR: GENESIO BARBOSA SILVA
CPF: 008.693.153-90
RG: 0143378920002 - SSPMA

CONTABILISTA: WERMERSON MENDES DOS SANTOS
CPF: 025.948.963-81
CRC :13208/CRC-MA

BURITICUPU
Proc. 030209/2025
Fls. 396
Rub.

EMPRESA **AUTO POSTO PAULINO LTDA**
ENDEREÇO **Rua São Raimundo, 08** BAIRRO **Centro**
CIDADE **Buriticupu** U. F. **MA**
C. N. P. J. **35.764.450/0001-35** NIRE: **21201054598**

DEMONSTRATIVO DE ANÁLISE ECONÔMICO-FINANCEIRA

Base 2023

Liquidez Geral

	Fórmula			Índice
ILG	AC+RLP	=	620.722,85	10,54
	PC+PNC		58.881,60	

Solvência Geral

	Fórmula			Índice
ISG	A	=	860.201,67	14,61
	PC+PNC		58.881,60	

Liquidez Corrente

	Fórmula			Índice
ILC	AC	=	620.722,85	10,54
	PC		58.881,60	

Índice de Lucratividade

	Fórmula			Índice
IL	RBO	=	5.377.644,38	10,55
	LL		509.956,28	

Grau de Individamento Geral

	Fórmula			Índice
ILG	PC	=	58.881,60	0,07
	A		860.201,67	

A empresa acima apresenta uma boa situação economica e financeira, dispondo de um bom comportamento na Liquidez Geral (LG), na Solvência Geral (SG) e na Liquidez Corrente (LC), bem como nos seus Ìndice de Lucratividade(IL) e Grau de Individamento Geral (ILG), como demonstra os Índices dispostos nos quadros de análise acima.

Buriticupu - MA, 31 de dezembro de 2023.

AUTO POSTO PAULINO LTDA
Genésio Barbosa Silva - Sócio Administrador
CPF 008.693.153-90

Wermerson Mendes dos Santos
Técnico em Contabilidade CRC/MA 13208/O
CPF 025.948.963-81

BURITICUPU
Proc. 030200 /2025
Fls. 348
Rub.

AUTO POSTO PAULINO LTDA

Rua São Raimundo Nº 08 , Centro, CEP: 65.393-000 – Buriticupu – Ma.
CNPJ: 35.764.450/0001-35 **NIRE: 21201054598**

NOTAS EXPLICATIVAS 2023

NOTA 01 – CONTEXTO OPERACIONAL

A empresa **AUTO POSTO PAULINO LTDA**, entidade de personalidade jurídica de direto privado com fins econômicos, com sede Rua São Raimundo Nº 08 , Centro, CEP: 65.393-000 em Buriticupu/Ma e inscrita no CNPJ CNPJ: 35.764.450/0001-35, constituída em 11/12/2019, tem como finalidade principal a atividade de: Comércio varejista de combustíveis para veículos automotores.

NOTA 02 – REGIME TRIBUTÁRIO

A empresa está enquadrada no REGIME TRIBUTÁRIO LUCRO PRESUMIDO.

NOTA 03 – CADASTRO

A empresa AUTO POSTO PAULINO LTDA, possui os seguintes registros:

a) Atos constitutivos arquivados na JUNTA COMERCIAL DO ESTADO DO MARANHÃO – JUCEMA sob o nº **21201054598** DATA 11/12/2019;
b) Inscrito no cadastro CNPJ sob o nº **35.764.450/0001-35**;
c) Inscrito no cadastro SEFAZ sob o nº **12.629.069-5**

NOTA 04 – APRESENTAÇÃO DAS DEMONSTRAÇÕES CONTÁBEIS

Sem qualquer reserva, a entidade declara que estas Demonstrações Contábeis foram elaboradas rigorosamente de acordo com a ITG 1000 emanados pelo Conselho Federal de Contabilidade.

NOTA 5 – RESUMO DAS PRINCIPAIS PRÁTICAS CONTÁBEIS ADOTADAS

O resultado é apurado pelo regime de competência para apropriação de receitas, custos, despesas correspondentes, e depreciação calculada pela vida útil estimada, sobre o valor residual.

NOTA 06 – DOS DIREITOS E OBRIGAÇÕES DA EMPRESA

Os direitos e obrigações da empresa estão em conformidade com seus efetivos valores reais.

NOTA 07 – CONTIGÊNCIAS

A entidade não possui contingências passivas em andamento, decorrentes de ações trabalhistas.

NOTA 08 – DESPESAS

As despesas da organização são apuradas e pagas através de documentos idôneos.

NOTA 09 – DAS DISPONIBILIDADES

A entidade em suas disponibilidades R$ 187.871,83 (cento e oitenta e sete mil, oitocentos e setenta e um reais e oitenta e três centavos).

NOTA 10 – DAS CONTAS A RECEBER

A empresa tem saldo de duplicatas a receber de R$ 184.471,70 (cento e oitenta e quatro mil, quatrocentos e setenta e um reais e setenta centavos).

BURITICUPU
Proc. 030200/2025
Fls. 398
Rub.

AUTO POSTO PAULINO LTDA

Rua São Raimundo Nº 08 , Centro, CEP: 65.393-000 – Buriticupu – Ma.

CNPJ: 35.764.450/0001-35 **NIRE: 21201054598**

NOTAS EXPLICATIVAS 2023

NOTA 11 – DO ESTOQUE

A empresa tem em estoque mercadorias para revenda a importância de R$ 248.379,82 (duzentos e quarenta e oito mil e trezentos e setenta e oito reais e oitenta e dois centavos).

NOTA 12 – IMOBILIZADO

A empresa tem um ATIVO IMOBILIZADO de R$ 239.478,82 (duzentos e trinta e nove mil, quatrocentos e setenta e oito reais e oitenta e dois centavos).

NOTA 13 – PASSIVO CIRCULANTE

Possui obrigações de curto prazo no valor de R$ 58.881,60 (cinquenta e oito mil e oitocentos e oitenta e um reais e sessenta centavos).

NOTA 14 – PASSIVO NÃO CIRCULANTE

Não Possui obrigações de longo prazo.

NOTA 15 – PATRIMÔNIO LÍQUIDO

A empresa tem um patrimônio líquido de R$ 801.320,07 (oitocentos e um mil, trezentos vinte reais e sete centavos).

NOTA 16 – RESULTADO

A empresa reconhece uma Receita Bruta Operacional no valor de R$ 5.377.644,38 (cinco milhões, trezentos e setenta e sete mil, seiscentos e quarenta e quatro e trinta e oito centavos); os recursos de saídas CUSTOS E DESPESAS INCORRIDOS e REALIZADOS no valor de R$ 4.867.688,10 (quatro milhões, oitocentos e sessenta e sete mil, seiscentos e oitenta e oito reais e dez centavos).

Buriticupu – MA, 31 de Dezembro de 2023.

AUTO POSTO PAULINO LTDA
Genésio Barbosa Silva - Sócio Administrador
CPF – 008.693.153-90

Wermerson Mendes dos Santos
Tec em Contabilidade CRC/MA 13.208/O
CPF – 025.948.963-81

BURITICUPU
Proc. 030001/2025
Fls. 399
Rub.

ASSINATURA ELETRÔNICA

Certificamos que o ato da empresa AUTO POSTO PAULINO LTDA consta assinado digitalmente por:

IDENTIFICAÇÃO DO(S) ASSINANTE(S)	
CPF/CNPJ	Nome
00869315390	GENESIO BARBOSA SILVA
02594896381	WERMERSON MENDES DOS SANTOS

CERTIFICO O REGISTRO EM 17/02/2025 10:55 SOB N° 20250231948.
PROTOCOLO: 250231948 DE 15/02/2025.
CÓDIGO DE VERIFICAÇÃO: 12502838940. CNPJ DA SEDE: 35764450000135.
NIRE: 21201054598. COM EFEITOS DO REGISTRO EM: 17/02/2025.
AUTO POSTO PAULINO LTDA

JUCEMA

CARLOS ANDRÉ DE MORAES PEREIRA
SECRETÁRIO-GERAL
www.empresafacil.ma.gov.br

A validade deste documento, se impresso, fica sujeito à comprovação de sua autenticidade nos respectivos portais, informando seus respectivos códigos de verificação.

MINISTÉRIO DA FAZENDA
SECRETARIA DA RECEITA FEDERAL DO BRASIL
SISTEMA PÚBLICO DE ESCRITURAÇÃO DIGITAL – Sped Versão: 11.0.3

RECIBO DE ENTREGA DE ESCRITURAÇÃO FISCAL DIGITAL

Imposto de Renda de Pessoa Jurídica - ECF

Retificadora

BURITICUPU
Proc. 030001/2025
Fls. 400
Rub.

IDENTIFICAÇÃO DO TITULAR DA ESCRITURAÇÃO

CNPJ
35.764.450/0001-35

SCP

NOME EMPRESARIAL
AUTO POSTO PAULINO LTDA

IDENTIFICAÇÃO DA ESCRITURAÇÃO

PERÍODO DA APURAÇÃO	SITUAÇÃO
01/01/2023 a 31/12/2023	Normal

IDENTIFICAÇÃO DO ARQUIVO (HASH)
9B.68.A2.CB.E6.5A.20.05.12.66.58.46.4F.DA.3C.AF.47.FB.5F.6C

RETIFICADAS (HASH)
BC.0F.33.1A.D8.1A.49.01.C3.55.69.7A.C1.3C.04.5E.A8.2C.61.7F De: 01/01/2023 Até: 31/12/2023

ESTE LIVRO FOI ASSINADO COM OS SEGUINTES CERTIFICADOS DIGITAIS:

QUALIFICAÇÃO DO SIGNATARIO	CPF/CNPJ	NOME	Nº SÉRIE DO CERTIFICADO	VALIDADE
Administrador	00869315390	GENESIO BARBOSA SILVA:00869315390	22070218468775381693 0476	17/02/2025 a 17/02/2028
Contador/Contabilista	02594896381	WERMERSON MENDES DOS SANTOS:02594896381	71694936456047322924 2615	17/02/2025 a 17/02/2026

NÚMERO DO RECIBO:

9B.68.A2.CB.E6.5A.20.05.12.66.58.46.4
F.DA.3C.AF.47.FB.5F.6C-1

Escrituração recebida via Internet
pelo Agente Receptor SERPRO

em 17/02/2025 às 18:19:39

42.35.11.E6.FC.7B.CD.4E
84.CC.EA.04.2A.2C.68.2E

IDENTIFICAÇÃO DA ESCRITURACAO

Dados da pessoa jurídica

CNPJ: 35.764.450/0001-35

Identificaçao da SCP:

NIRE: 21201054598

UF: MA

Nome da empresa: AUTO POSTO PAULINO LTDA

Dados da Escrituração

Período e da escrituração: 01/01/2023 a 31/12/2023

Finalidade: Original

Versão do leiaute: 9.00

Forma: G - Livro Diário (Completo - sem escrituração

Nro de ordem: 2

Natureza do livro: Escrituracao do livro diario

Início de período: 0-Normal (Início no primeiro dia do ano ou do mês)

Situação Especial:

Tipo da ECD: 0-ECD de empresa não participante de SCP

Grande Porte: 0-Empresa não é entidade sujeita a auditoria independente

Moeda Funcional: N - Não

ECD's consolidadas: N - Não

Modalidade da ECD: 0-Escrituração Centralizada

Código do plano referencial: 2-PJ em Geral - Lucro Presumido

BURITICUPU
Proc. 030/001/2025
Fls. 401
Rub.

BURITICUPU
Proc. 030200/2025
Fls. 402
Rub.

BALANÇO PATRIMONIAL

Sped Contábil

Entidade:	AUTO POSTO PAULINO LTDA		
Período da Escrituração:	01/01/2023 a 31/12/2023	CNPJ:	35.764.450/0001-35
Número de Ordem do Livro:	2		
Período Selecionado:	01 de janeiro de 2023 a 31 de dezembro de 2023		

Descrição	Nota	Saldo Inicial	Saldo Final
ATIVO		R$ 375.328,81	R$ 860.201,67
ATIVO CIRCULANTE		R$ 328.079,83	R$ 620.722,85
DISPONIVEL		R$ 74.595,95	R$ 187.871,83
CAIXA GERAL		R$ 10.854,67	R$ 124.130,55
CAIXA		R$ 10.854,67	R$ 124.130,55
BANCOS CONTA MOVIMENTO		R$ 63.741,28	R$ 63.741,28
BANCO DO BRASILS/A		R$ 63.741,28	R$ 63.741,28
REALIZAVEL A CURTO PRAZO		R$ 253.483,88	R$ 432.851,02
CLIENTE		R$ 84.685,09	R$ 184.471,70
CLIENTES NACIONAIS		R$ 84.685,09	R$ 184.471,70
MERCADORIAS		R$ 168.798,79	R$ 248.379,32
MERCADORIASP/REVENDA		R$ 168.798,79	R$ 248.379,32
ADIANTAMENTO A FUNCIONARIOS		R$ 0,00	R$ 0,00
ADIANTAMENTO DE DECIMO TERCEIRO		R$ 0,00	R$ 0,00
ATIVO NAO CIRCULANTE		R$ 47.248,98	R$ 239.478,82
IMOBILIZADO		R$ 47.248,98	R$ 239.478,82
BENS IMOVEIS		R$ 20.000,00	R$ 216.440,00
EDIFICIOSE CONSTRUCOES		R$ 20.000,00	R$ 216.440,00
BENS MOVEIS		R$ 27.248,98	R$ 27.248,98
MOVEIS E UTENSILIOS		R$ 10.854,45	R$ 10.854,45
MAQUINARIOS E EQUIPAMENTOS		R$ 9.541,85	R$ 9.541,85
COMPUTADORES E PERIFERICOS		R$ 6.852,68	R$ 6.852,68
(-) (-) DEPRECIACOES ACUMULADAS		R$ (0,00)	R$ (4.210,16)
(-) DEPRECIACAO ACUMULADA COM EDIFICIOSE CONSTRUCOES		R$ (0,00)	R$ (800,00)
(-) DEPRECIACAO ACUMULADA DE MAQUINARIOS E EQUIPAMENTOS		R$ (0,00)	R$ (954,20)
(-) DEPRECIACAO ACUMULADA DE MOVEIS E UTENSILIOS		R$ (0,00)	R$ (2.455,96)
PASSIVO		R$ 375.328,81	R$ 860.201,67
PASSIVO CIRCULANTE		R$ 83.965,02	R$ 58.881,60
OBRIGACOESA CURTO PRAZO		R$ 83.965,02	R$ 58.881,60
FORNECEDORES		R$ 65.851,98	R$ 8.435,88
FORNECEDORES NACIONAIS		R$ 65.851,98	R$ 8.435,88

Este documento é parte integrante de escrituração cuja autenticação se comprova pelo recibo de número 8C.98.54.47.D8.B4.5C.52.BA.6B.E2.E2.D4.3B.C5.EE.71.52.0D.F8-3, nos termos do Decreto nº 8.683/2016.

Este relatório foi gerado pelo Sistema Público de Escrituração Digital – Sped

Versão 10.2.3 do Visualizador

BURITICUPU
Proc. 030200/1/2025
Fls. 1103
Rub.

BALANÇO PATRIMONIAL

Sped Contábil

Entidade:	AUTO POSTO PAULINO LTDA		
Período da Escrituração:	01/01/2023 a 31/12/2023	CNPJ:	35.764.450/0001-35
Número de Ordem do Livro:	2		
Período Selecionado:	01 de janeiro de 2023 a 31 de dezembro de 2023		

Descrição	Nota	Saldo Inicial	Saldo Final
OBRIGACOES TRABALHISTAS		R$ 3.915,98	R$ 8.124,44
SALARIOS A PAGAR		R$ 2.415,98	R$ 6.624,44
RETIRADAS PRO LABORE A PAGAR		R$ 1.500,00	R$ 1.500,00
OBRIGACOES PREVIDENCIARIAS		R$ 2.394,55	R$ 3.040,06
INSS A RECOLHER		R$ 1.511,99	R$ 2.216,38
FGTS A RECOLHER		R$ 882,56	R$ 823,68
OBRIGACOES TRIBUTARIAS		R$ 8.260,53	R$ 35.739,24
IRPJ A RECOLHER		R$ 1.501,91	R$ 6.498,04
CONTRSOCIAL A RECOLHER		R$ 6.758,62	R$ 29.241,20
CONTAS A PAGAR		R$ 3.541,98	R$ 3.541,98
HONORARIO DO CONTADOR		R$ 2.000,00	R$ 2.000,00
ENERGIA ELETRICA A PAGAR		R$ 1.541,98	R$ 1.541,98
PATRIMONIO		R$ 291.363,79	R$ 801.320,07
PATRIMONIO LIQUIDO		R$ 291.363,79	R$ 801.320,07
CAPITAL		R$ 50.000,00	R$ 50.000,00
CAPITAL SOCIAL		R$ 50.000,00	R$ 50.000,00
LUCROS OU PREJUIZOS ACUMULADOS		R$ 241.363,79	R$ 751.320,07
LUCROS ACUMULADOS		R$ 241.363,79	R$ 751.320,07

Este documento é parte integrante de escrituração cuja autenticação se comprova pelo recibo de número 8C.98.54.47.D8.B4.5C.52.BA.6B.E2.E2.D4.3B.C5.EE.71.52.0D.F8-3, nos termos do Decreto nº 8.683/2016.

Este relatório foi gerado pelo Sistema Público de Escrituração Digital – Sped

Versão 10.2.3 do Visualizador

BURITICUPU
Proc. 030/001/2025
Fls. 104
Rub.

DEMONSTRAÇÃO DE RESULTADO DO EXERCÍCIO

Sped CONTÁBIL

Entidade:	AUTO POSTO PAULINO LTDA
Período da Escrituração:	01/01/2023 a 31/12/2023
CNPJ:	35.764.450/0001-35
Número de Ordem do Livro:	2
Período Selecionado:	01 de janeiro de 2023 a 31 de dezembro de 2023

Descrição	Nota	Saldo anterior	Saldo atual
Receita Operacional Bruta		R$ 1.903.056,10	R$ 5.377.644,38
RECEITA BRUTA OPERACIONAL		R$ 1.903.056,10	R$ 5.377.644,38
RECEITA BRUTA		R$ 1.903.056,10	R$ 5.377.644,38
VENDA DE MERCADORIAS		R$ 1.903.056,10	R$ 5.377.644,38
Deducoes da Receita Bruta		R$ 0,00	R$ 0,00
= RECEITA OPERACIONAL LIQUIDA		R$ 1.903.056,10	R$ 5.377.644,38
(-) Custo de Mercadorias Vendidas		R$ (1.661.332,91)	R$ (4.445.064,07)
(-) CUSTOS DE MERCADORIAS/PRODUTOS/SERVICOS VENDIDOS		R$ (1.661.332,91)	R$ (4.445.064,07)
(-) CUSTO DA MERCADORIA REVENDIDA		R$ (1.661.332,91)	R$ (4.445.064,07)
= LUCRO BRUTO		R$ 241.723,19	R$ 932.580,31
(-) Despesas Operacionais		R$ (92.110,93)	R$ (422.624,03)
(-) DESPESAS OPERACIONAIS		R$ (92.110,93)	R$ (422.624,03)
(-) DESPESASC/ OPERACAO		R$ (92.110,93)	R$ (422.624,03)
(-) SALARIOE ORDENADOS		R$ (17.036,85)	R$ (82.761,40)
(-) 13. SALARIOS		R$ 0,00	R$ (6.864,00)
(-) FGTS â FUNDO DE GARANTIA		R$ (2.415,32)	R$ (7.170,02)
(-) INSS		R$ (5.083,19)	R$ (25.208,11)
(-) DEPRECIACOES		R$ 0,00	R$ (4.210,16)
(-) DESPESAS DIVERSAS		R$ (2.748,18)	R$ (21.126,96)
(-) ENERGIA ELETRICA		R$ (7.408,03)	R$ (9.975,34)
(-) FRETESE CARRETOS		R$ (12.847,98)	R$ (94.182,00)
(-) HONORARIO DO CONTADOR		R$ (2.000,00)	R$ (10.800,00)
IMPOSTOSE TAXAS DIVERSAS		R$ (1.423,21)	R$ 0,00
(-) MATERIAL DE CONSUMO		R$ 0,00	R$ (1.706,90)
MATERIAL DE EXPEDIENTE		R$ (1.748,20)	R$ 0,00
(-) IRPJ â LUCRO PRESUMIDO		R$ (4.619,96)	R$ (12.841,84)
(-) CSLL â LUCRO PRESUMIDO		R$ (20.789,86)	R$ (57.788,26)
MULTASE INFRACOES FISCAIS		R$ (548,74)	R$ 0,00
RETIRADA DE PRO-LABORE		R$ (1.500,00)	R$ 0,00
(-) TELEFONE E INTERNET		R$ 0,00	R$ (2.388,00)
VEICULOS COMBUSTIVEIS E LUBRIFICANTES		R$ (3.526,41)	R$ 0,00
(-) LUCRO ISENTO DISTRIBUIDO		R$ 0,00	R$ (85.601,04)
DESPESAS SERVICOS CONTRAT.		R$ (8.415,00)	R$ 0,00

Este documento é parte integrante de escrituração cuja autenticação se comprova pelo recibo de número 8C.98.54.47.D8.B4.5C.52.BA.6B.E2.E2.D4.3B.C5.EE.71.52.0D.F8-3, nos termos do Decreto nº 8.683/2016.

Este relatório foi gerado pelo Sistema Público de Escrituração Digital – Sped

Versão 10.2.3 do Visualizador

BURITICUPU
Proc. 030.001/2025
Fls. 1105
Rub.

DEMONSTRAÇÃO DE RESULTADO DO EXERCÍCIO

Sped CONTÁBIL

Entidade:	AUTO POSTO PAULINO LTDA		
Período da Escrituração:	01/01/2023 a 31/12/2023	CNPJ:	35.764.450/0001-35
Número de Ordem do Livro:	2		
Período Selecionado:	01 de janeiro de 2023 a 31 de dezembro de 2023		

Descrição	Nota	Saldo anterior	Saldo atual
TERCEIROS PJ			
Despesas Financeiras		R$ 0,00	R$ 0,00
Receitas Financeiras		R$ 0,00	R$ 0,00
= RESULTADO LIQUIDO		R$ 149.612,26	R$ 509.956,28
Receitas nao Operacionais		R$ 0,00	R$ 0,00
Despesas nao Operacionais		R$ 0,00	R$ 0,00
= RESULTADO ANTES DA C.S.L.L.		R$ 149.612,26	R$ 509.956,28

DEMONSTRAÇÃO DE LUCROS OU PREJUÍZOS ACUMULADOS

Sped Contábil

Entidade:	AUTO POSTO PAULINO LTDA				
Período da Escrituração:	01/01/2023 a 31/12/2023	CNP	35.764.450/0001-35	Número de Ordem do Livro:	2
Período Selecionado:	01 de janeiro de 2023 a 31 de dezembro de 2023				

Histórico	Código de Aglutinação das Contas de Patrimônio Líquido Demonstracao de Lucros ou Prejuizos Acumulados (R$)
	0,00
Prejuizos Liquidos Periodo Base depois Prov. p/IR	0,00
Transferencia de Reservas	(-)85.601,04
Div. Lucros ou Distribuidos, Pagos, Creditados	0,00
Imposto sobre Lucro Liquido - Art.35 Lei 7713/8	0,00
Parcelas dos Lucros Incorporadas ao Capital	0,00
Outras Aplicacoes	0,00
Ajustes Credores de Periodos Base Anteriores	0,00
Correcao Monetaria dos Lucros Acumulados	0,00
Reversao de Reservas	0,00
Outros Recursos	595.557,32
Lucro Liquido do Periodo Base depois Prov. p/IR	0,00
Ajuste Devedores de Periodo Base Anteriores	0,00
Correcao Monetaria dos Prejuizos Acumulados	
Notas	

BURITICUPU
Proc. 030/2001/2025
Fls. 106
Rub.

Ministério da Indústria e Comércio Exterior e Serviços
Secretaria Especial da Micro e Pequena Empresa
Departamento de Registro Empresarial e Integração

JUCEMA
BURITICUPU
Proc. 030001 /2025
Fls. 407
Rub.

TERMO DE AUTENTICAÇÃO - LIVRO DIGITAL

Declaro exatos os Termos de Abertura e de Encerramento do Livro Digital com características abaixo, conferido e autenticado por ANSELMO DIAS CARNEIRO LOPES FILHO, sob a autenticidade n° 12502814110 em 17/02/2025, protocolo 250231930. Para validação de Autenticação dos Termos, deverá ser acessado o Portal de Serviços / verificação de documentos do Empreendedor (http://www.empresafacil.ma.gov.br) e informar o código de verificação.

Identificação de Empresa	
Nome Empresarial:	AUTO POSTO PAULINO LTDA
Número de Registro:	21201054598
CNPJ:	35764450000135
Munícipio:	Buriticupu

Identificação de Livro Digital	
Tipo de Livro:	DIÁRIO
Número de Ordem:	2
Período de Escrituração:	01/01/2023 - 30/06/2023

Assinante(s)	Nome	CRC/OAB
00869315390	GENESIO BARBOSA SILVA	
02594896381	WERMERSON MENDES DOS SANTOS	MA013208/O

CERTIFICO A AUTENTICAÇÃO EM 17/02/2025 07:58 SOB N° 20250231930.
PROTOCOLO: 250231930 DE 15/02/2025. CÓDIGO DE VERIFICAÇÃO:
12502814110. NIRE: 21201054598.
AUTO POSTO PAULINO LTDA

JUCEMA

ANSELMO DIAS CARNEIRO LOPES FILHO
RESPONSÁVEL PELA AUTENTICAÇÃO
SÃO LUÍS, 17/02/2025
empresafacil.ma.gov.br

A validade deste documento, se impresso, fica sujeito à comprovação de sua autenticidade nos respectivos portais, informando seus respectivos códigos de verificação.

Termo de Abertura

AUTO POSTO PAULINO LTDA

BURITICUPU
Proc. 030200 /2025 Ref. 01/2023 a 06/2023
Fls. 1108
Rub.

Rua São Raimundo 8, Centro, Buriticupu/MA - CEP 65393-000
CNPJ: 35.764.450/0001-35 / NIRE: 21201054598

TERMO DE ABERTURA

CONTÉM O PRESENTE LIVRO 1441 PÁGINAS, NUMERADAS SEQUENCIALMENTE POR PROCESSAMENTO ELETRÔNICO DE DADOS DE 1 A 1441 E SE DESTINA A SERVIR DE LIVRO DIÁRIO NRO. 2 DA EMPRESA "AUTO POSTO PAULINO LTDA", INSCRITA NO C.N.P.J. 35.764.450/0001-35, COM SEDE A RUA SÃO RAIMUNDO, 08/, CENTRO, BURITICUPU - MA, CEP.: 65393-000, NA CIDADE DE BURITICUPU, ESTADO DE MA, TENDO SEUS ATOS CONSTITUTIVOS ARQUIVADOS NA JUNTA COMERCIAL DO MARANHAO NO LIVRO , SOB O NÚMERO 21201054598, EM 11/12/2019.

BURITICUPU, MARANHÃO, 1 DE JANEIRO DE 2023

SÓCIO ADMINISTRADOR: GENESIO BARBOSA SILVA
C.P.F.: 008.693.153-90
RG: 0143378920002 - SSPMA

CONTABILISTA: WERMERSON MENDES DOS SANTOS
C.P.F.: 025.948.963-81
C.R.C.: 13208/CRC-MA

Diário 2

AUTO POSTO PAULINO LTDA

Rua São Raimundo 8, Centro, Buriticupu/MA - CEP 65393-000 / CNPJ: 35.764.450/0001-35 / NIRE: 21201054598

DIA	N.LANÇ.	HISTÓRICO	DÉBITO	CRÉDITO
1	16262	111010001 CAIXA A 311010003 VENDA DE MERCADORIAS Venda de combustível ou lubrificante, adquiridos ou recebidos de terceiros, destinados a consumidor ou usuário final NFC-E 000015985 1	50,00	50,00
1	16284	111010001 CAIXA A 311010003 VENDA DE MERCADORIAS Venda de combustível ou lubrificante, adquiridos ou recebidos de terceiros, destinados a consumidor ou usuário final NFC-E 000015997 1	208,08	208,08
1	16431	111010001 CAIXA A 311010003 VENDA DE MERCADORIAS Venda de combustível ou lubrificante, adquiridos ou recebidos de terceiros, destinados a consumidor ou usuário final NFC-E 000015962 1	100,00	100,00
1	16458	111010001 CAIXA A 311010003 VENDA DE MERCADORIAS Venda de combustível ou lubrificante, adquiridos ou recebidos de terceiros, destinados a consumidor ou usuário final NFC-E 000015973 1	80,00	80,00
1	16479	111010001 CAIXA A 311010003 VENDA DE MERCADORIAS Venda de combustível ou lubrificante, adquiridos ou recebidos de terceiros, destinados a consumidor ou usuário final NFC-E 000015975 1	195,00	195,00
1	16508	111010001 CAIXA A 311010003 VENDA DE MERCADORIAS Venda de combustível ou lubrificante, adquiridos ou recebidos de terceiros, destinados a consumidor ou usuário final NFC-E 000016041 1	15,00	15,00
1	16558	111010001 CAIXA A 311010003 VENDA DE MERCADORIAS Venda de combustível ou lubrificante, adquiridos ou recebidos de terceiros, destinados a consumidor ou usuário final NFC-E 000016035 1	10,00	10,00
1	16559	111010001 CAIXA A 311010003 VENDA DE MERCADORIAS Venda de combustível ou lubrificante, adquiridos ou recebidos de terceiros, destinados a consumidor ou usuário final NFC-E 000015965 1	40,04	40,04
1	16598	111010001 CAIXA A 311010003 VENDA DE MERCADORIAS Venda de combustível ou lubrificante, adquiridos ou recebidos de terceiros, destinados a consumidor ou usuário final NFC-E 000015998 1	241,06	241,06
1	16633	111010001 CAIXA A 311010003 VENDA DE MERCADORIAS Venda de combustível ou lubrificante, adquiridos ou recebidos de terceiros, destinados a consumidor ou usuário final NFC-E 000016005 1	417,37	417,37
1	16708	111010001 CAIXA A 311010003 VENDA DE MERCADORIAS Venda de combustível ou lubrificante, adquiridos ou recebidos de terceiros, destinados a consumidor ou usuário final NFC-E 000016036 1	20,00	20,00
1	16853	111010001 CAIXA A 311010003 VENDA DE MERCADORIAS Venda de combustível ou lubrificante, adquiridos ou recebidos de terceiros, destinados a consumidor ou usuário final NFC-E 000015996 1	471,69	471,69
1	16863	111010001 CAIXA A 311010003 VENDA DE MERCADORIAS Venda de combustível ou lubrificante, adquiridos ou recebidos de terceiros, destinados a consumidor ou usuário final NFC-E 000015979 1	100,00	100,00
1	16890	111010001 CAIXA A 311010003 VENDA DE MERCADORIAS Venda de combustível ou lubrificante, adquiridos ou recebidos de terceiros, destinados a consumidor ou usuário final NFC-E 000015999 1	50,00	50,00
1	16902	111010001 CAIXA A 311010003 VENDA DE MERCADORIAS Venda de combustível ou lubrificante, adquiridos ou recebidos de terceiros, destinados a consumidor ou usuário final NFC-E 000016000 1	15,01	15,01
1	16947	111010001 CAIXA A 311010003 VENDA DE MERCADORIAS Venda de combustível ou lubrificante, adquiridos ou recebidos de terceiros, destinados a consumidor ou usuário final NFC-E 000015966 1	100,00	100,00

Termo de Encerramento

AUTO POSTO PAULINO LTDA

BURITICUPU
Proc. 030200 /2025
Fls. 110
Rub.

Rua São Raimundo 8, Centro, Buriticupu/MA - CEP 65393-000
CNPJ: 35.764.450/0001-35 / NIRE: 21201054598

TERMO DE ENCERRAMENTO

CONTÉM O PRESENTE LIVRO 1441 PÁGINAS, NUMERADAS SEQUENCIALMENTE POR PROCESSAMENTO ELETRÔNICO DE DADOS DE 1 A 1441 QUE SE DESTINOU A SERVIR DE LIVRO DIÁRIO NRO. 2 DA EMPRESA "AUTO POSTO PAULINO LTDA", INSCRITA NO C.N.P.J. 35.764.450/0001-35, COM SEDE A RUA SÃO RAIMUNDO, 08/, CENTRO, BURITICUPU - MA, CEP.: 65393-000, NA CIDADE DE BURITICUPU, ESTADO DE MA, TENDO SEUS ATOS CONSTITUTIVOS ARQUIVADOS NA JUNTA COMERCIAL DO MARANHAO NO LIVRO , SOB O NÚMERO 21201054598, EM 11/12/2019, COM ESCRITURAÇÃO REFERENTE AO PERÍODO DE 01 DE JANEIRO DE 2023 A 30 DE JUNHO DE 2023.

BURITICUPU, MARANHÃO, 30 DE JUNHO DE 2023

SÓCIO ADMINISTRADOR: GENESIO BARBOSA SILVA
C.P.F.: 008.693.153-90
RG: 0143378920002 - SSPMA

CONTABILISTA: WERMERSON MENDES DOS SANTOS
C.P.F.: 025.948.963-81
C.R.C.: 13208/CRC-MA

BURITICUPU
Proc. 030200 4/2025
Fls. 411
Rub.

ASSINATURA ELETRÔNICA

Certificamos que o ato da empresa AUTO POSTO PAULINO LTDA consta assinado digitalmente por:

IDENTIFICAÇÃO DO(S) ASSINANTE(S)	
CPF/CNPJ	Nome
00869315390	GENESIO BARBOSA SILVA
02594896381	WERMERSON MENDES DOS SANTOS

CERTIFICO A AUTENTICAÇÃO EM 17/02/2025 07:57 SOB Nº 20250231930.
PROTOCOLO: 250231930 DE 15/02/2025. NIRE: 21201054598.
AUTO POSTO PAULINO LTDA

JUCEMA

ANSELMO DIAS CARNEIRO LOPES FILHO
RESPONSÁVEL PELA AUTENTICAÇÃO
SÃO LUÍS, 17/02/2025
empresafacil.ma.gov.br

BURITICUPU
Proc. 030200 1/2025
Fls. 412
Rub. CM

PODER JUDICIÁRIO DO ESTADO DO MARANHÃO

TRIBUNAL DE JUSTIÇA DO ESTADO DO MARANHÃO

CERTIDÃO ESTADUAL - PRIMEIRO GRAU

FALÊNCIA, CONCORDATA E RECUPERAÇÃO JUDICIAL

Data emissão: 10/04/2025

Nº da certidão: 12501357450

Data de validade: 10/06/2025

Código de Validação: dfbd7f2d94

NOME: AUTO POSTO PAULINO LTDA

CNPJ: 35.764.450/0001-35

Os dados dos documentos constantes nessa certidão foram informados pelo solicitante, sua titularidade e autenticidade deverão ser conferidas pelo interessado, conforme o documento original (ex: CPF, Identidade, etc.)

Certifico que NADA CONSTA nos registros de distribuição do 1o GRAU DE JURISDIÇÃO do Poder Judiciário do Estado do Maranhão sobre ocorrência de ações de pedido de Falência, Concordata e Recuperação Judicial distribuída(s) que esteja(m) em tramitação em face da pessoa acima identificada.

A Certidão de Falência, Concordata e Recuperação Judicial contempla ações de Falência, Recuperação Judicial/Extrajudicial e Insolvência Civil.

Observações:

a) Os dados do(a) solicitante acima informado são de sua responsabilidade, devendo a titularidade ser conferida pelo interessado e/ou destinatário;

b) A validade desta certidão é de 60 (sessenta) dias a partir da data de sua emissão. Após essa data será necessária a emissão de uma nova certidão;

c) Esta certidão é válida apenas para maiores de 18 anos;

d) A autenticidade desta certidão poderá ser confirmada na página do Tribunal de Justiça do Maranhão - www.tjma.jus.br - menu - Certidão Estadual, utilizando o código de validação acima identificado;

e) Fonte da pesquisa: sistema PJE (1o grau);

BURITICUPU
Proc. 030200 1 /2025
Fls. 413
Rub. M

CÂMARA MUNICIPAL DE BURITICUPU
A VOZ DO POVO
Rua Nelson Pereira Dias N° 01
CEP: 65.393-000 Telefone: (0xx98) 3664-6420
CNPJ. 01.612.526/0001-95

ATESTADO DE CAPACIDADE TÉCNICA

Atestamos, para fins de comprovação de CAPACIDADE TÉCNICA que a empresa: **AUTO POSTO PAULINO LTDA** Inscrita sobre o CNPJ nº 35.764.450/0001-35 e Inscrição Estadual nº 12.629069-5. Sediada na rua São Raimundo, nº 8 – Bairro: Centro, na cidade de Buriticupu – Estado do Maranhão, CEP 65393-000 – fone: 98 9813251, Neste ato Representada pelo Sr. Genésio Barbosa Silva, CPF: 00869315390, RG: 0143378920002 -SSP –MA, EMAIL: pauloautocenter@hotmail.com, TELEFONE: (98) 98132-5146, Tem capacidade de atendimento a grandes demandas, pois a mesma nos forneceu Combustíveis e Lubrificantes.

Os serviços prestados ocorreram no ano de 2024 celebrado pelo **CONTRATO Nº 003/2024.**

Informamos ainda que a empresa cumpriu fielmente com suas obrigações dentre dos padrões de qualidade e prazos contratado, nada havendo que desabone sua conduta.

Por ser verdade, dato e assino o presente atestado.

Buriticupu - MA, 23 de dezembro de 2024.

JOSE ALVES PEREIRA:23839210330
Assinado de forma digital por JOSE ALVES PEREIRA:23839210330

José Alves Pereira
CPF: 238.392.103-30
Presidente

BURITICUPU
Proc. 030200 1/2025
Fls. 014
Rub. M

CÂMARA MUNICIPAL DE BURITICUPU
A VOZ DO POVO
Rua Nelson Pereira Dias N° 01
CEP: 65.393-000 Telefone: (0xx98) 3664-6420
CNPJ. 01.612.526/0001-95

ATESTADO DE CAPACIDADE TÉCNICA

Atestamos, para fins de comprovação de CAPACIDADE TÉCNICA que a empresa: **AUTO POSTO PAULINO LTDA** Inscrita sobre o CNPJ nº 35.764.450/0001-35 e Inscrição Estadual nº 12.629069-5. Sediada na rua São Raimundo, nº 8 – Bairro: Centro, na cidade de Buriticupu – Estado do Maranhão, CEP 65393-000 – fone: 98 9813251, Neste ato Representada pelo Sr. Genésio Barbosa Silva, CPF: 00869315390, RG: 0143378920002 -SSP –MA, EMAIL: pauloautocenter@hotmail.com, TELEFONE: (98) 98132-5146, Tem capacidade de atendimento a grandes demandas, pois a mesma nos forneceu Combustíveis e Lubrificantes.

Os serviços prestados ocorreram no ano de 2024 celebrado pelo **CONTRATO Nº 003/2024.**

Informamos ainda que a empresa cumpriu fielmente com suas obrigações dentre dos padrões de qualidade e prazos contratado, nada havendo que desabone sua conduta.

Por ser verdade, dato e assino o presente atestado.

Buriticupu - MA, 23 de dezembro de 2024.

JOSE ALVES PEREIRA:23839210330

Assinado de forma digital por JOSE ALVES PEREIRA:23839210330

José Alves Pereira
CPF: 238.392.103-30
Presidente

BURITICUPU
Proc. 030200 /2025
Fls. 115
Rub.

CERTIFICADO DE POSTO REVENDEDOR

Razão Social : AUTO POSTO PAULINO LTDA

CNPJ : 35764450000135

Nro. de Autorização : PR/MA0226277

Nro. Despacho : ANP Nº 778

Data da Publicação : 08/06/2022

Endereço : RUA SAO RAIMUNDO - 08 - - CENTRO - BURITICUPU - MA

A Agência Nacional do Petróleo, Gás Natural e Biocombustíveis, no uso da atribuição que lhe confere o artigo 8°, inciso XV da Lei n° 9.478, de 06 de agosto de 1997, certifica que, nesta data, a empresa acima mencionada encontra-se autorizada, por esta Agência, a exercer a atividade de revenda varejista de combustíveis automotivos, nos termos da Resolução ANP n° 948, de 05 de outubro de 2023.

Emitido às **16:52:57** horas do dia **16/02/2025** (data e horário de brasília).
Código de controle do certificado: **394CFDD6D671710A**

Este certificado é válido por 03 meses contados a partir de sua emissão, não prevalecendo sobre certificados emitidos posteriormente.
Tanto a veracidade das informações quanto a condição de Posto Revendedor Autorizado deverão ser verificadas pela internet, no site da ANP: www.anp.gov.br

BURITICUPU
Proc. 030001 /2025
Fls. 016
Rub.

ESTADO DO MARANHÃO
SECRETARIA DE SEGURANÇA PÚBLICA
CORPO DE BOMBEIROS MILITAR DO MARANHÃO
12º BATALHÃO DE BOMBEIROS MILITAR - AÇAILÂNDIA

CERTIFICADO DE APROVAÇÃO Nº.: CA-3648425-12BBM

Mnr sdq nr c` KdhMº 00-28/ +CD 10 cd cdydl aqn cd 1/ 1/ +bdqsbb` l nr pt d ` dchbb` ‹ %a nt ` ..qd` cd qnr bn ` a` hwn+ enhuhr snqh c` d drs..cd bnmmnq hc` cd bnl ` r mnq ` r cd Rdf t q mr ` Bnmsq hmbŽmchn d O‡mbbn cn Drs` cn cn L ` q mg%a+ drs` mcn kadq c` o` q nasdmr %a cn @ku` q..cd Et mbhmm l dmsn d.nt G` alsd,rd it msn ` n nqf %a bnl odsdmsd-

Nome / Razão Social:
@T SN ONRSN O@T KHMN KSC@

CPF / CNPJ:
24-653-34/ ./// 0,24

Nome fantasia / Ocupante:
@T SN ONRSN O@T KHMN

Classificação:
CD TRNR DRODBH@HR CHUDQRNR

ATC(m²):
02/

Ramo de Atividade:
BNL • QBHN U@QDI HRS@CD BNL AT RSqUDHR O@Q@UDqBT KNR @T SNL NSNQDR 'RDL QDUDMC@CD F KO(

Técnico responsável:

CREA/CAU

CAP

Endereço:
QT@RÉN Q@HL T MCN

Número:
/ 7

Bairro:
BDMSQN

Cidade:
AT QHSHBT OT

UF
L @

Complemento:

Observações:
CDUDQä BNMEDBBHNM@Q N OQNI DSN CD BNL A@SD @HMBDMCHN

0- Drsd cnbt l dsn cdudq..odq ` mdbdqmr dchbb` ‹ %a dl knb` kuhr •udk
1- Drsd bdqsbb` cn sdl u` kc` cd cd 01 'cnyd( l drdr ` o` qsq cd rt ` c` s a` rd+drs` mcn rt idhsn ` rdqb` rr` cn+pt ` mcn bnmrs` s` cn ` ksdq ‹ ™dr mnr rhr sdl ` r oqdudmshunr bnmsq hmbŽmchn d o‡mbbn-

Data/Vistoria: 14/01/2025

Vistoriador: V HKKH@M QNM@KC RNT R@RHKU@

Liberado em: 07/02/2025

Código de validação.

CA-3648425-12BBM
@u` kc` cd cdr sd cnbt l dmsn oncd r dqbnmdq ` c` dl gssor 9.bal -r r o-l ` -f nu-aq

@P T HKDR A@SHRS@CNR R@MSNR RN@QDR
BNL @MC@MSD CD T AL

DECLARAÇÕES

Processo nº: 0302001/2025
Modalidade: Pregão 001/2025 - SRP
Forma: Eletrônica
Tipo: Menor Preço por item.

Objeto: Seleção da proposta apta a gerar o resultado de contratação mais vantajosa visando a Contratação de empresa para aquisição de combustíveis automotivos para atender as necessidades da Câmara Municipal de Buriticupu – MA, conforme descrito neste Edital e seus Anexos, nas especificações, quantidades e condições contidas no Termo de Referência, Anexo II do Presente Edital.

A empresa **AUTO POSTO PAULINO LTDA, CNPJ: Nº . 35.764.450/0001-35**, com sede na Rua São Raimundo nº 08, Centro - Buriticupu/MA, representada pelo(a) Sr.(a) **Genésio Barbosa Silva, CPF n.º 008.693.153-90**.

Declara não possue, em sua cadeia produtiva, empregados executando trabalho degradante ou forçado, observando o disposto nos incisos III e IV do art. 1º e no inciso III do art. 5º da Constituição Federal/88;

Declara que minha proposta econômica compreendem a integralidade dos custos para atendimento dos direitos trabalhistas assegurados na Constituição Federal, nas leis trabalhistas, nas normas infralegais, nas convenções coletivas de trabalho e nos termos de ajustamento de conduta vigentes na data de entrega da proposta, conforme art. 63, §1º, da Lei Federal nº 14.133/21;

Declara que a proposta apresentada para essa licitação está em conformidade com as exigências do instrumento convocatório e me responsabilizo pela veracidade e autenticidade dos documentos apresentados;

Declara que atendo aos requisitos de habilitação, conforme disposto no art. 63, inciso I, da Lei Federal nº 14.133/21;

Declara que estou ciente das condições para participação deste processo e concordo com os locais para o cumprimento das obrigações objeto da licitação, conforme o art. 67, inciso VI, da Lei Federal nº 14.133/21.

BURITICUPU – MA, 15 de Abril de 2025

Genésio Barbosa Silva
Genésio Barbosa Silva
Sócio – Administrador
CPF: 008.693.153-90

RECIBO DE RETIRADA DO EDITAL

A empresa **AUTO POSTO PAULINO LTDA, CNPJ: Nº . 35.764.450/0001-35, com sede na Rua São Raimundo nº 08, Centro - Buriticupu/MA, representada pelo(a) Sr.(a) Genésio Barbosa Silva, CPF n.º 008.693.153-90**, declara sob pena de lei, que as informações acima prestadas são verdadeiras e atualizadas, podendo ser utilizadas pela administração para fins de manter contato com a empresa, diante de qualquer eventualidade relacionadas ao certame.

Declaro que a empresa apresenta - se no endereço acima, sendo o mesmo constante no CNPJ, podendo ser realizada diligência ao local.

Recebi da Camara Municipal de Buriticupu - MA, o Edital do Pregão Eletrônico SRP Nº 01/2025.

BURITICUPU – MA, 15 de Abril de 2025

Genésio Barbosa Silva
Sócio - Administrador
CPF: 008.693.153-90

DECLARAÇÃO DE LOCALIZAÇÃO E FUNCIONAMENTO

Processo nº: 0302001/2025
Modalidade: Pregão 001/2025 - SRP
Forma: Eletrônica
Tipo: Menor Preço por item.

Declaro, sobre as penalidades da Lei, que a empresa **AUTO POSTO PAULINO LTDA, CNPJ: Nº . 35.764.450/0001-35,** está localizada e em pleno funcionamento no endereço abaixo, sendo o local adequado e compatível para o cumprimento do objeto.

Declaro ainda que a empresa dispõe de escritório dotado de instalações, recursos humanos e mobiliários pertinentes as suas atividades.

ENDEREÇO: Rua São Raimundo nº 08, Centro –

CIDADE: Buriticupu/MA,

CEP: 65.393-000

PONTO DE REFERÊNCIA: Próximo a Igreja Católica (Paróquia de Santa Rita de Cassia)

A DIREITA: EMPRESA PAULO AUTOCENTER

A ESQUERDA: SECRETARIA DE TRANSPORTE

EM FRENTE: PANIFICADORA JUYAM

TELFONE: (98)991414626

BURITICUPU – MA, 15 de Abril de 2025

Genésio Barbosa Silva
AUTO POSTO PAULINO LTDA
Genésio Barbosa Silva
Sócio – Administrador

RELATÓRIO FOTOGRAFICO

Processo nº: 0302001/2025
Modalidade: Pregão 001/2025 - SRP
Forma: Eletrônica
Tipo: Menor Preço por item.

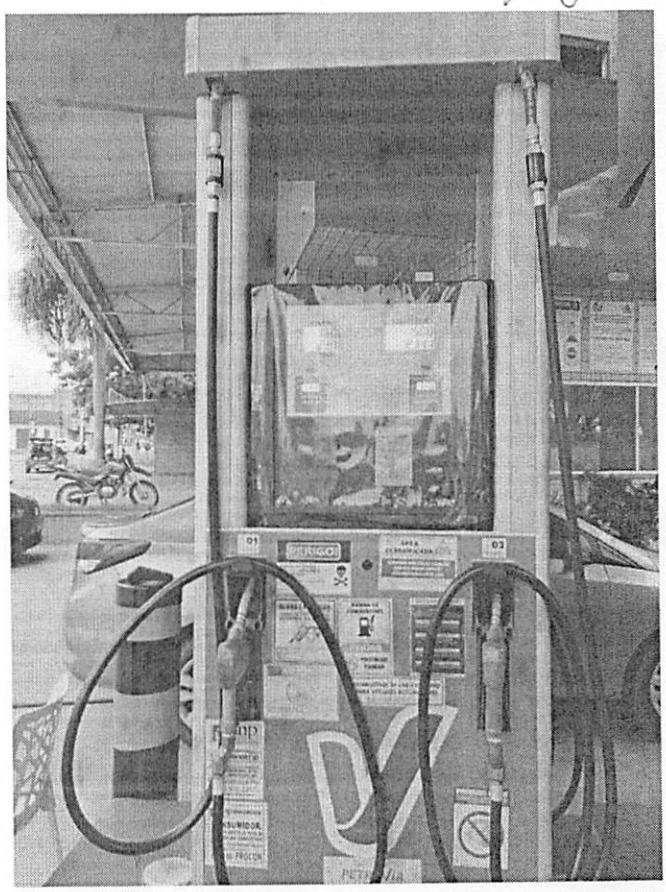

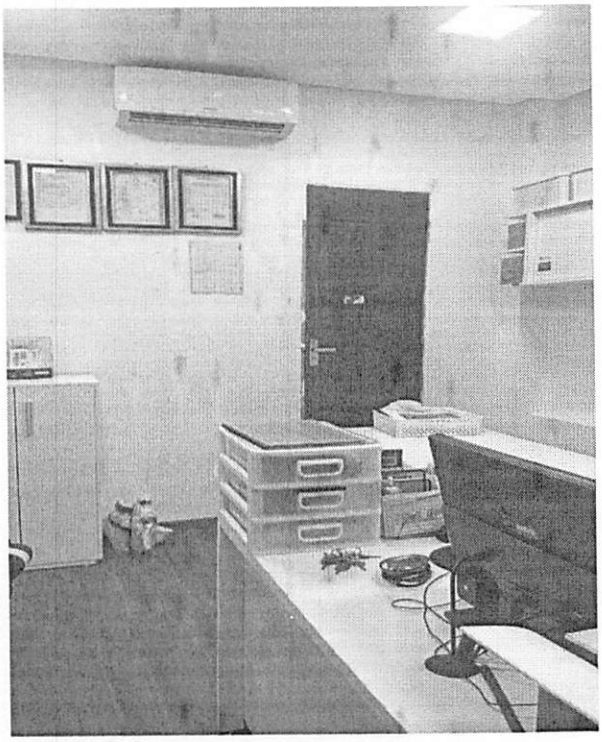

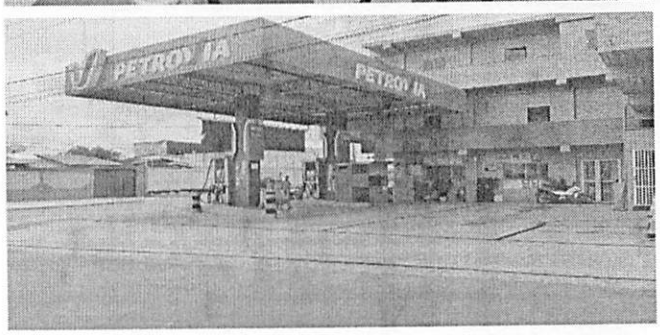

Genésio Barbosa Silva
AUTO POSTO PAULINO LTDA
Genésio Barbosa Silva
Sócio – Administrador

ESTADO DO MARANHÃO
PREFEITURA MUNICIPAL DE BURITICUPU/MA
CNPJ Nº 01.612.525/0001-40
Rua São Raimundo, nº 01, CEP: 65.393-000, Centro – Buriticupu/MA

JUNTADA DE AUTENTICIDADES DOS DOCUMENTOS DE HABILITAÇÃO

Junto aos autos do processo licitatório Nº 001/2025, na modalidade PREGÃO ELETRÔNICO, as **AUTENTICIDADES DOS DOCUMENTOS DE HABILITAÇÃO** apresentadas para o presente certame.

BURITICUPU - MA, em 16 de abril de 2025.

Marinete Santos Borges

MARINETE SANTOS BORGES
Portaria: 002/2025
Pregoeira

ESTADO DO MARANHÃO
PREFEITURA MUNICIPAL DE BURITICUPU/MA
CNPJ Nº 01.612.525/0001-40
Rua São Raimundo, nº 01, CEP: 65.393-000, Centro – Buriticupu/MA

Processo Administrativo nº 0302001/2025
Modalidade: Pregão Eletrônico n° 001/2025

Objeto: Contratação de empresa para aquisição de combustíveis automotivos para atender as necessidades da Câmara Municipal de Buriticupu – MA

AUTENTICIDADES DOS DOCUMENTOS DE HABILITAÇÃO:

AUTO POSTO PAULINO LTDA
CNPJ: 35.764.450/0001-35

BURITICUPU - MA, em 16 de abril de 2025.

BURITICUPU
Proc. 030209/2025
Fls. 423
Rub.

TRIBUNAL DE CONTAS DA UNIÃO

Consulta Consolidada de Pessoa Jurídica

Este relatório tem por objetivo apresentar os resultados consolidados de consultas eletrônicas realizadas diretamente nos bancos de dados dos respectivos cadastros. A responsabilidade pela veracidade do resultado da consulta é do Órgão gestor de cada cadastro consultado. A informação relativa à razão social da Pessoa Jurídica é extraída do Cadastro Nacional da Pessoa Jurídica, mantido pela Receita Federal do Brasil.

Consulta realizada em: 16/04/2025 14:20:33

Informações da Pessoa Jurídica:

Razão Social: **AUTO POSTO PAULINO LTDA**
CNPJ: **35.764.450/0001-35**

Resultados da Consulta Eletrônica:

Órgão Gestor: **TCU**
Cadastro: **Licitantes Inidôneos**
Resultado da consulta: **Nada Consta**

Para acessar a certidão original no portal do órgão gestor, clique AQUI.

Órgão Gestor: **CNJ**
Cadastro: **CNIA - Cadastro Nacional de Condenações Cíveis por Ato de Improbidade Administrativa e Inelegibilidade**
Resultado da consulta: **Nada Consta**

Para acessar a certidão original no portal do órgão gestor, clique AQUI.

Órgão Gestor: **Portal da Transparência**
Cadastro: **Cadastro Nacional de Empresas Inidôneas e Suspensas**
Resultado da consulta: **Nada Consta**

Para acessar a certidão original no portal do órgão gestor, clique AQUI.

Órgão Gestor: **Portal da Transparência**
Cadastro: **CNEP - Cadastro Nacional de Empresas Punidas**
Resultado da consulta: **Nada Consta**

Para acessar a certidão original no portal do órgão gestor, clique AQUI.

Obs: A consulta consolidada de pessoa jurídica visa atender aos princípios de simplificação e racionalização de serviços públicos digitais. Fundamento legal: Lei nº 12.965, de 23 de abril de 2014, Lei nº 13.460, de 26 de junho de 2017, Lei nº 13.726, de 8 de outubro de 2018, Decreto nº 8.638 de 15, de janeiro de 2016.

BURITICUPU
Proc. 030201/2025
Fls.
Rub.

GOVERNO DO MARANHÃO
TRABALHANDO PARA TODOS
EMPRESA FÁCIL

Acesso exclusivo dos órgãos estaduais e municipais

Autenticidade de documentos

DADOS DA CONSULTA

Protocolo:

191276502

Data do Protocolo:

11/12/2019

Número de Registro:

21201054598

Arquivamento:

21201054598

Empresa:

AUTO POSTO PAULINO LTDA

Documento(s):

Contrato

Voltar

BURITICUPU
Proc. 030201/2025
Fls. 105
Rub.

GOVERNO DO MARANHÃO
TRABALHANDO PARA TODOS

Contato (98) 2106-8500
- Outros contatos

ouvidoria@jucema.ma.gov.br

Endereço: Av. Pedro II,
Nº199 - Centro,
São Luís - MA,
65010-450

Desenvolvido por:

VOX TECNOLOGIA

BURITICUPU
Proc. 030200 /2025
Fls.
Rub.

REPÚBLICA FEDERATIVA DO BRASIL

CADASTRO NACIONAL DA PESSOA JURÍDICA

NÚMERO DE INSCRIÇÃO	COMPROVANTE DE INSCRIÇÃO E DE SITUAÇÃO CADASTRAL	DATA DE ABERTURA
35.764.450/0001-35 MATRIZ		11/12/2019

NOME EMPRESARIAL
AUTO POSTO PAULINO LTDA

TÍTULO DO ESTABELECIMENTO (NOME DE FANTASIA)
AUTO POSTO PAULINO

PORTE
EPP

CÓDIGO E DESCRIÇÃO DA ATIVIDADE ECONÔMICA PRINCIPAL
47.31-8-00 - Comércio varejista de combustíveis para veículos automotores

CÓDIGO E DESCRIÇÃO DAS ATIVIDADES ECONÔMICAS SECUNDÁRIAS
45.20-0-01 - Serviços de manutenção e reparação mecânica de veículos automotores
45.20-0-05 - Serviços de lavagem, lubrificação e polimento de veículos automotores
45.20-0-06 - Serviços de borracharia para veículos automotores
47.32-6-00 - Comércio varejista de lubrificantes

CÓDIGO E DESCRIÇÃO DA NATUREZA JURÍDICA
206-2 - Sociedade Empresária Limitada

LOGRADOURO	NÚMERO	COMPLEMENTO
R SAO RAIMUNDO	08	********

CEP	BAIRRO/DISTRITO	MUNICÍPIO	UF
65.393-000	CENTRO	BURITICUPU	MA

ENDEREÇO ELETRÔNICO	TELEFONE
	(98) 8132-5146

ENTE FEDERATIVO RESPONSÁVEL (EFR)
*****

SITUAÇÃO CADASTRAL	DATA DA SITUAÇÃO CADASTRAL
ATIVA	11/12/2019

MOTIVO DE SITUAÇÃO CADASTRAL

SITUAÇÃO ESPECIAL	DATA DA SITUAÇÃO ESPECIAL
********	********

Aprovado pela Instrução Normativa RFB nº 2.119, de 06 de dezembro de 2022.

Emitido no dia **16/04/2025** às **14:23:49** (data e hora de Brasília).

BURITICUPU
Proc. 030200 / 2025
Fls. 037
Rub.

Histórico do Empregador

O Histórico do Empregador apresenta os registros dos CRF concedidos nos últimos 24 meses, conforme Manual de Orientações Regularidade do Empregador.

Inscrição: 35.764.450/0001-35
Razão social: AUTO POSTO PAULINHO LTDA

Data de Emissão/Leitura	Data de Validade	Número do CRF
14/04/2025	14/04/2025 a 13/05/2025	2025041411035657313497
26/03/2025	26/03/2025 a 24/04/2025	2025032621035657313449
07/03/2025	07/03/2025 a 05/04/2025	2025030704585657313477
16/02/2025	16/02/2025 a 17/03/2025	2025021605015657313469
27/01/2025	27/01/2025 a 25/02/2025	2025012710595657313479
08/01/2025	08/01/2025 a 06/02/2025	2025010805155657313491
20/12/2024	20/12/2024 a 18/01/2025	2024122004395657313470
01/12/2024	01/12/2024 a 30/12/2024	2024120105075657313420
12/11/2024	12/11/2024 a 11/12/2024	2024111303535657313438
24/10/2024	24/10/2024 a 22/11/2024	2024102410365657313456
05/10/2024	05/10/2024 a 03/11/2024	2024100504475657313480
16/09/2024	16/09/2024 a 15/10/2024	2024091621435657313488
28/08/2024	28/08/2024 a 26/09/2024	2024082810395657313483
09/08/2024	09/08/2024 a 07/09/2024	2024080909005657313414
21/07/2024	21/07/2024 a 19/08/2024	2024072104155657313465
02/07/2024	02/07/2024 a 31/07/2024	2024070209595657313473
13/06/2024	13/06/2024 a 12/07/2024	2024061305525657313408
25/05/2024	25/05/2024 a 23/06/2024	2024052503155657313428
06/05/2024	06/05/2024 a 04/06/2024	2024050603341604463876
17/04/2024	17/04/2024 a 16/05/2024	2024041706352731686870
29/03/2024	29/03/2024 a 27/04/2024	2024032902582492554635
10/03/2024	10/03/2024 a 08/04/2024	2024031002562014926859
20/02/2024	20/02/2024 a 20/03/2024	2024022006523419627697
01/02/2024	01/02/2024 a 01/03/2024	2024020202173289324852
13/01/2024	13/01/2024 a 11/02/2024	2024011302321605889782
25/12/2023	25/12/2023 a 23/01/2024	2023122502305608281034
06/12/2023	06/12/2023 a 04/01/2024	2023120620034290372365
17/11/2023	17/11/2023 a 16/12/2023	2023111708191817683823
29/10/2023	29/10/2023 a 27/11/2023	2023102902425287147900
10/10/2023	10/10/2023 a 08/11/2023	2023101020592826364273
21/09/2023	21/09/2023 a 20/10/2023	2023092108394577054538

Data de Emissão/Leitura	Data de Validade	Número do CRF
02/09/2023	02/09/2023 a 01/10/2023	202309020249574114067 5
14/08/2023	14/08/2023 a 12/09/2023	2023081420413836282550
26/07/2023	26/07/2023 a 24/08/2023	2023072607221074662438
06/07/2023	06/07/2023 a 04/08/2023	2023070606082640195127
17/06/2023	17/06/2023 a 16/07/2023	2023061702155200546128
29/05/2023	29/05/2023 a 27/06/2023	2023052902231505630472
10/05/2023	10/05/2023 a 08/06/2023	2023051002380314260742
21/04/2023	21/04/2023 a 20/05/2023	2023042102182421435102

BURITICUPU
Proc. 030001/2025
Fls.
Rub.

Resultado da consulta em 16/04/2025 14:26:03

Voltar

BURITICUPU
Proc. 030/2025
Fls. 159
Rub.

Estado do Maranhão

SINTEGRA/ICMS

Consulta Pública ao Cadastro do Estado do Maranhão

Secretaria da Fazenda

Resultado da Consulta SINTEGRA/ICMS

IDENTIFICAÇÃO

CGC: 35.764.450/0001-35 **Inscrição Estadual:** 12.629069-5

Razão Social: AUTO POSTO PAULINO LTDA

Regime Apuração: NORMAL

ENDEREÇO

Logradouro: RUA SAO RAIMUNDO

Número: 8 **Complemento:**

Bairro: CENTRO

Município: BURITICUPU **UF:** MA

CEP: 65393000 **DDD:** **Telefone:** 81325146

INFORMAÇÕES COMPLEMENTARES

CNAE Principal: 4731800 - COMÉRCIO VAREJISTA DE COMBUSTÍVEIS PARA VEÍCULOS AUTOMOTORES

CNAEs Secundários

Código	Descrição CNAE
4520001	SERVIÇOS DE MANUTENÇÃO E REPARAÇÃO MECÂNICA DE VEÍCULOS AUTOMOTORES
4520005	SERVIÇOS DE LAVAGEM, LUBRIFICAÇÃO E POLIMENTO DE VEÍCULOS AUTOMOTORES
4520006	SERVIÇOS DE BORRACHARIA PARA VEÍCULOS AUTOMOTORES
4732600	COMÉRCIO VAREJISTA DE LUBRIFICANTES

Situação Cadastral Vigente: HABILITADO

Data desta Situação Cadastral: 13/07/2023

OBRIGAÇÕES

NFe a partir de (CNAE's): 03/03/2020 - (Devido emissão voluntária),

EDF a partir de: 11/12/2019,

CTE a partir de:

Observação: Os dados acima estão baseados em informações fornecidas pelo próprio contribuinte cadastrado. Não valem como certidão de sua efetiva existência de fato e de direito, não são oponíveis à Fazenda e nem excluem a responsabilidade tributária derivada de operações com ele ajustadas.

Data da Consulta: 16/04/2025

Número da Consulta:

Nova Consulta | Imprimir

Desenvolvido pela Sefaz/COTEC - 2005-2012

BURITICUPU
Proc. 030000/2025
Fls. 110
Rub.

PODER JUDICIÁRIO
JUSTIÇA DO TRABALHO

CERTIDÃO NEGATIVA DE DÉBITOS TRABALHISTAS

Nome: AUTO POSTO PAULINO LTDA (MATRIZ E FILIAIS)
CNPJ: 35.764.450/0001-35
Certidão nº: 7907684/2025
Expedição: 11/02/2025, às 14:41:44
Validade: 10/08/2025 - 180 (cento e oitenta) dias, contados da data de sua expedição.

Certifica-se que **AUTO POSTO PAULINO LTDA (MATRIZ E FILIAIS)**, inscrito(a) no CNPJ sob o nº **35.764.450/0001-35**, **NÃO CONSTA** como inadimplente no Banco Nacional de Devedores Trabalhistas.
Certidão emitida com base nos arts. 642-A e 883-A da Consolidação das Leis do Trabalho, acrescentados pelas Leis ns.º 12.440/2011 e 13.467/2017, e no Ato 01/2022 da CGJT, de 21 de janeiro de 2022.
Os dados constantes desta Certidão são de responsabilidade dos Tribunais do Trabalho.
No caso de pessoa jurídica, a Certidão atesta a empresa em relação a todos os seus estabelecimentos, agências ou filiais.
A aceitação desta certidão condiciona-se à verificação de sua autenticidade no portal do Tribunal Superior do Trabalho na Internet (http://www.tst.jus.br).
Certidão emitida gratuitamente.

INFORMAÇÃO IMPORTANTE
Do Banco Nacional de Devedores Trabalhistas constam os dados necessários à identificação das pessoas naturais e jurídicas inadimplentes perante a Justiça do Trabalho quanto às obrigações estabelecidas em sentença condenatória transitada em julgado ou em acordos judiciais trabalhistas, inclusive no concernente aos recolhimentos previdenciários, a honorários, a custas, a emolumentos ou a recolhimentos determinados em lei; ou decorrentes de execução de acordos firmados perante o Ministério Público do Trabalho, Comissão de Conciliação Prévia ou demais títulos que, por disposição legal, contiver força executiva.

Estado do Maranhão **Certidão Negativa de Débito** Secretaria da Fazenda

Resultado da Validação da Certidão Negativa de Débito

BURITICUPU
Proc. 030200/2025
Fls. 131
Rub.

Nº da Certidão: 044272/25
Data de Validade: 19/05/2025
Data de Emissão: 18/02/2025 09:25:24
Inscrição Estadual: 126290695
CPF/CNPJ: 35764450000135
Razão Social: AUTO POSTO PAULINO LTDA

Nova Consulta | Imprimir

Desenvolvido pela Sefaz/COTEC - 2005-2009

Estado do Maranhão **Certidão Negativa de Dívida Ativa**

Secretaria da Fazenda

Resultado da Validação da Certidão NegativaDividaAtiva de Divida Ativa

BURITICUPU
Proc. 030201/2025
Fls. 037
Rub.

CERTIDÃO VÁLIDA!

Nº da Certidão: 025086/25
Data de Validade: 17/06/2025
Data de Emissão: 19/03/2025 14:13:23
Inscrição Estadual: 126290695
CPF/CNPJ: 35764450000135
Razão Social: AUTO POSTO PAULINO LTDA

Nova Consulta | Imprimir

Desenvolvido pela Sefaz/COTEC - 2005-2009

PREFEITURA DE BURITICUPU
SECRETARIA DE FINANÇAS E ORÇAMENTO
CNPJ: 01.612.525/0001-40
Rua São Raimundo, 1 - Centro, Buriticupu - MA, 65393-000

114.1

BURITICUPU
Proc. 0302001 /2025
Fls. 133
Rub.

16/04/2025 14:34:09

CERTIDÃO NEGATIVA DE DÍVIDA ATIVA MUNICIPAL-CNDA Nº 184/2025

AUTENTICAÇÃO:2BB423D27E17428DB6AFBF0CC170F906

CERTIFICO a pedido da pessoa interessada, que a empresa **AUTO POSTO PAULINO LTDA**, Inscrita sob o CNPJ: **35.764.450/0001-35**, situada à **RUA SAO RAIMUNDO, 08 CENTRO**, Neste Município, encontra-se quites com os tributos municipais, bem como o livro de **DÍVIDA ATIVA** deste setor de arrecadação desta prefeitura, nada consta no respeito a débido em nome da referida empresa. O Requerente pretende com esta, fazer prova de Quitação de Tributos, não podendo ser usado para outros fins.

A Referida Certidão terá validade até **12/05/2025**.
Ressalvado à Prefeitura o direito de cobrar dívidas que venham a ser apuradas.

BURITICUPU-MA, 11/02/2025.

PREFEITURA DE BURITICUPU
CIDADE DE UM POVO FORTE E CORAJOSO

PREFEITURA DE BURITICUPU
SECRETARIA DE FINANÇAS E ORÇAMENTO
CNPJ: 01.612.525/0001-40
Rua São Raimundo, 1 - Centro, Buriticupu - MA, 65393-000

52.1

16/04/2025 14:33:06

BURITICUPU
Proc. 030200/2025
Fls. 034
Rub.

CERTIDÃO NEGATIVA DE DÉBITOS-CND Nº 377/2025

AUTENTICAÇÃO:8AB0D1E3388A960DC442314739339BD6

CERTIFICO, a pedido da pessoa interessada, que o a empresa **AUTO POSTO PAULINO LTDA**, devidamente Inscrito sob o CNPJ **35.764.450/0001-35**, situada à **RUA SAO RAIMUNDO, 08 CENTRO**, encontra-se quites com os tributos municipais, protocolado no processo **Nº** . O Requerente pretende com esta, fazer prova de Quitação de Tributos, não podendo ser usado para outros fins.

A Referida Certidão terá validade até **18/06/2025**.
Ressalvado à Prefeitura o direito de cobrar dívidas que venham a ser apuradas.

BURITICUPU-MA, 20/03/2025.

GOVERNO DO MARANHÃO
TRABALHANDO PARA TODOS
EMPRESA FÁCIL

BURITICUPU
Proc. 030200 / 2025
Fls. 435
Rub.

Acesso exclusivo dos órgãos estaduais e municipais

Autenticidade de documentos

DADOS DA CONSULTA

Protocolo:

230280765

Data do Protocolo:

02/03/2023

Número de Registro:

21201054598

Arquivamento:

20230280765

Empresa:

AUTO POSTO PAULINO LTDA

Documento(s):

Balanço

Voltar

BURITICUPU
Proc. 030201/2025
Fls. 436
Rub.

GOVERNO DO MARANHÃO
TRABALHANDO PARA TODOS

Contato (98) 2106-8500
- Outros contatos

ouvidoria@jucema.ma.gov.br

Endereço: Av. Pedro II,
Nº199 - Centro,
São Luís - MA,
65010-450

Desenvolvido por:

GOVERNO DO MARANHÃO
TRABALHANDO PARA TODOS

EMPRESA FÁCIL

BURITICUPU
Proc. 0302001/2025
Fls. 037
Rub.

Acesso exclusivo dos órgãos estaduais e municipais

Autenticidade de Livros

DADOS DA CONSULTA

Protocolo:

230284035

Data do Protocolo:

16/04/2025

Número de Registro:

21201054598

Empresa:

AUTO POSTO PAULINO LTDA

Documento(s):

Termo de Autenticação

Voltar

BURITICUPU
Proc. 0302001/2025
Fls. 428
Rub.

GOVERNO DO MARANHÃO
TRABALHANDO PARA TODOS

Contato (98) 2106-8500
- Outros contatos

ouvidoria@jucema.ma.gov.br

Endereço: Av. Pedro II,
N°199 - Centro,
São Luís - MA,
65010-450

Desenvolvido por:

VOX

BURITICUPU
Proc. 030200 / 2025
Fls. 039
Rub.

GOVERNO DO MARANHÃO
TRABALHANDO PARA TODOS
EMPRESA FÁCIL

Acesso exclusivo dos órgãos estaduais e municipais

Autenticidade de documentos

DADOS DA CONSULTA

Protocolo:

250231948

Data do Protocolo:

15/02/2025

Número de Registro:

21201054598

Arquivamento:

20250231948

Empresa:

AUTO POSTO PAULINO LTDA

Documento(s):

Balanço

Voltar

BURITICUPU
Proc. 0302001/2025
Fls. 140
Rub.

GOVERNO DO MARANHÃO
TRABALHANDO PARA TODOS

Contato (98) 2106-8500
- Outros contatos

ouvidoria@jucema.ma.gov.br

Endereço: Av. Pedro II,
Nº199 - Centro,
São Luís - MA,
65010-450

Desenvolvido por:

BURITICUPU
Proc. 030200/2025
Fls. 001
Rub.

GOVERNO DO MARANHÃO
TRABALHANDO PARA TODOS
EMPRESA FÁCIL

Acesso exclusivo dos órgãos estaduais e municipais

Autenticidade de Livros

DADOS DA CONSULTA

Protocolo:

250231930

Data do Protocolo:

16/04/2025

Número de Registro:

21201054598

Empresa:

AUTO POSTO PAULINO LTDA

Documento(s):

Termo de Autenticação

Voltar

BURITICUPU
Proc. 030200 /2025
Fls. 002
Rub

GOVERNO DO MARANHÃO
TRABALHANDO PARA TODOS

Contato (98) 2106-8500
- Outros contatos

ouvidoria@jucema.ma.gov.br

Endereço: Av. Pedro II,
Nº199 - Centro,
São Luís - MA,
65010-450

Desenvolvido por:

VOX

BURITICUPU
Proc. 030200 /2025
Fls. 002
Rub.

PODER JUDICIÁRIO DO ESTADO DO MARANHÃO

TRIBUNAL DE JUSTIÇA DO ESTADO DO MARANHÃO

CERTIDÃO ESTADUAL - PRIMEIRO GRAU

FALÊNCIA, CONCORDATA E RECUPERAÇÃO JUDICIAL

Data emissão: 10/04/2025

Nº da certidão: 12501357450

Data de validade: 10/06/2025

Código de Validação: dfbd7f2d94

NOME: AUTO POSTO PAULINO LTDA

CNPJ: 35.764.450/0001-35

Os dados dos documentos constantes nessa certidão foram informados pelo solicitante, sua titularidade e autenticidade deverão ser conferidas pelo interessado, conforme o documento original (ex: CPF, Identidade, etc.)

Certifico que NADA CONSTA nos registros de distribuição do 1o GRAU DE JURISDIÇÃO do Poder Judiciário do Estado do Maranhão sobre ocorrência de ações de pedido de Falência, Concordata e Recuperação Judicial distribuída(s) que esteja(m) em tramitação em face da pessoa acima identificada.

A Certidão de Falência, Concordata e Recuperação Judicial contempla ações de Falência, Recuperação Judicial/Extrajudicial e Insolvência Civil.

Observações:

a) Os dados do(a) solicitante acima informado são de sua responsabilidade, devendo a titularidade ser conferida pelo interessado e/ou destinatário;

b) A validade desta certidão é de 60 (sessenta) dias a partir da data de sua emissão. Após essa data será necessária a emissão de uma nova certidão;

c) Esta certidão é válida apenas para maiores de 18 anos;

d) A autenticidade desta certidão poderá ser confirmada na página do Tribunal de Justiça do Maranhão - www.tjma.jus.br - menu - Certidão Estadual, utilizando o código de validação acima identificado;

e) Fonte da pesquisa: sistema PJE (1o grau);

BURITICUPU
Proc. 030200/2025
Fls.
Rub.

Certificado - Resultado da Verificação

Razão Social	AUTO POSTO PAULINO LTDA
CNPJ	35764450000135
Código de Controle	394CFDD6D671710A
Certificado de Posto emitido em	16/02/2025 16:52:57, válido até 17/05/2025

Fechar

BURITICUPU
Proc. 0302001/2025
Fls.
Rub.

CÂMARA MUNICIPAL DE BURITICUPU/ MA

ATA DE REALIZAÇÃO DO PREGÃO ELETRÔNICO

PREGÃO ELETRÔNICO Nº 01/2025

PROCESSO LICITATÓRIO 0302001/2025

Às **14:34:21 horas do dia 15 de Abril de 2025** reuniram-se no site ***www.licitanet.com.br***, o(a) Pregoeiro(a) Oficial e respectivos membros da Equipe de Apoio, abaixo relacionados, com a finalidade de realizar todos os procedimentos relativos ao referido pregão eletrônico que tem como objeto: **Contratação de empresa para aquisição de combustíveis automotivos para atender as necessidades da Câmara Municipal de Buriticupu – MA. .**

O(a) Pregoeiro(a) conduziu a sessão de PREGÃO ELETRÔNICO , conforme disposições contidas na Lei Federal nº 14.133/21; na Lei Complementar nº 123/06; e pelas disposições fixadas no edital e anexos, realizar os procedimentos relativos ao aludido processo.

Iniciando os trabalhos o(a) Pregoeiro(a) abriu a Sessão Pública em atendimento às disposições contidas no edital, divulgando as propostas recebidas. Abriu-se em seguida a fase de lances para classificação dos licitantes relativamente aos lances ofertados.

Fornecedor(es) participante(s)

Participou(aram) deste processo o(s) fornecedor(es) abaixo relacionado(s):

Fornecedor	CNPJ	Enquadramento
AUTO POSTO PAULINO	35.764.450/0001-35	Microempresa

Propostas

A participação na presente disputa do(s) lote(s)ou item(ns) evidencia(m) ter o proponente examinado todos os termos deste edital e seus anexos aceitando irretratavelmente suas exigências por declaração aceita quando do envio de sua proposta inicial pela plataforma eletrônica. Termo aceito: **"DECLARO QUE TENHO PLENO CONHECIMENTO E ATENDO A TODAS AS EXIGÊNCIAS DE HABILITAÇÃO E ESPECIFICAÇÕES TÉCNICAS PREVISTAS NO EDITAL".**

Histórico de propostas, lances e mensagens

Propostas Inicias do Lote 1

ID	Fornecedor	CNPJ	Marca	Modelo	Proposta %	Situação	Motivo
37565	AUTO POSTO PAULINO	35764450000135	Gasolina	Liquida	0,83 %	Classificada	–

Lances do Lote 1

Fornecedor	CNPJ	Valor Lance %	Data/Hora	Tipo
AUTO POSTO PAULINO	35.764.450/0001-35	1,00 %	15/04/2025 14:47:07	Negociacao
AUTO POSTO PAULINO	35.764.450/0001-35	0,89 %	15/04/2025 14:36:21	Manual
AUTO POSTO PAULINO	35.764.450/0001-35	0,83 %	10/04/2025 16:44:51	Classificado

Mensagens do Lote 1

Usuário	Data/Hora	Mensagem
	15/04/2025 14:34:35	O **LOTE 1** foi ordenado e classificado. Boa sorte!

BURITICUPU
Proc. 030200/2025
Fls. 446
Rub.

Mensagens do Lote 1

Usuário	Data/Hora	Mensagem
	15/04/2025 14:34:43	O **LOTE 1** está na fase competitiva e sua disputa durará **10 (dez) minutos**. Sr(s). Fornecedor(es), não havendo novos lances nos últimos **02 (dois) minutos** da fase competitiva o **LOTE 1** será encerrado automaticamente!
	15/04/2025 14:44:51	Como não houve lances nos últimos **02 (dois) minutos** da fase competitiva o **LOTE 1** foi encerrado **SEM** a prorrogação automática.
	15/04/2025 14:45:57	O **LOTE 1** está em negociação e ficará aberto para lances pelo período de **10 minutos**.
	15/04/2025 14:47:07	LOTE 1 negociado no valor de **1,00%** pelo fornecedor ID: 37565 - Data Prop.: 10/04/2025 16:44:51
	15/04/2025 14:55:58	O tempo de negociação está **encerrado**.
	15/04/2025 15:03:46	A proposta do fornecedor **AUTO POSTO PAULINO** do **LOTE - 1**, foi **ACEITA** pelo valor de **1,00%**.
	16/04/2025 09:13:27	Sr(s). fornecedor(es) está aberto o prazo de **10 minutos** para intenção de Recurso/Reconsideração, se houver interesse em recorrer esse o momento para se manifestar.
	16/04/2025 09:23:30	**Despacho:** *Pela ausência de manifestação de intenção de Recurso/Reconsideração, operou-se a decadência do direito de recorrer administrativamente, nos termos previsto no instrumento editalício.*
	16/04/2025 15:35:02	Srs. licitantes, após a análise dos documentos inseridos na plataforma, hei por bem, **HABILITAR** o fornecedor **AUTO POSTO PAULINO-35.764.450/0001-35** , tendo em vista, que cumpriu os requisitos habilitatórios exigidos no instrumento convocatório. O fornecedor **AUTO POSTO PAULINO -35.764.450/0001-35** venceu o **LOTE -1** pelo valor de **1,00%.**
	16/04/2025 15:36:41	Sr(s). fornecedor(es) está aberto o prazo de **10 minutos** para intenção de Recurso/Reconsideração, se houver interesse em recorrer esse o momento para se manifestar.
	16/04/2025 15:46:42	**Despacho:** *Pela ausência de manifestação de intenção de Recurso/Reconsideração, operou-se a decadência do direito de recorrer administrativamente, nos termos previsto no instrumento editalício.*
	16/04/2025 15:56:57	A disputa do **LOTE 1** está encerrada. **Despacho:** .

Classificação Final do Lote 1

Posição	Licitante	CNPJ	Melhor Oferta %
1º	AUTO POSTO PAULINO	35.764.450/0001-35	1,00 %

Histórico de propostas, lances e mensagens

Propostas Inicias do Lote 2

ID	Fornecedor	CNPJ	Marca	Modelo	Proposta %	Situação	Motivo
42665	AUTO POSTO PAULINO	35764450000135	Diesel	Liquido	0,83 %	Classificada	–

Lances do Lote 2

Fornecedor	CNPJ	Valor Lance %	Data/Hora	Tipo
AUTO POSTO PAULINO	35.764.450/0001-35	1,00 %	15/04/2025 14:47:17	Negociacao
AUTO POSTO PAULINO	35.764.450/0001-35	0,89 %	15/04/2025 14:36:37	Manual
AUTO POSTO PAULINO	35.764.450/0001-35	0,83 %	10/04/2025 16:44:51	Classificado

BURITICUPU
Proc. 030200/2025
Fls.
Rub.

Mensagens do Lote 2

Usuário	Data/Hora	Mensagem
	15/04/2025 14:34:35	O **LOTE 2** foi ordenado e classificado. Boa sorte!
	15/04/2025 14:34:43	O **LOTE 2** está na fase competitiva e sua disputa durará **10 (dez) minutos**. Sr(s). Fornecedor(es), não havendo novos lances nos últimos **02 (dois) minutos** da fase competitiva o **LOTE 2** será encerrado automaticamente!
	15/04/2025 14:44:51	Como não houve lances nos últimos **02 (dois) minutos** da fase competitiva o **LOTE 2** foi encerrado **SEM** a prorrogação automática.
	15/04/2025 14:45:57	O **LOTE 2** está em negociação e ficará aberto para lances pelo período de **10 minutos**.
	15/04/2025 14:47:17	LOTE 2 negociado no valor de **1,00%** pelo fornecedor ID: 42665 - Data Prop.: 10/04/2025 16:44:51
	15/04/2025 14:55:58	O tempo de negociação está **encerrado**.
	15/04/2025 15:03:46	A proposta do fornecedor **AUTO POSTO PAULINO** do **LOTE - 2**, foi **ACEITA** pelo valor de **1,00%**.
	16/04/2025 09:13:27	Sr(s). fornecedor(es) está aberto o prazo de **10 minutos** para intenção de Recurso/Reconsideração, se houver interesse em recorrer esse o momento para se manifestar.
	16/04/2025 09:23:30	**Despacho:** *Pela ausência de manifestação de intenção de Recurso/Reconsideração, operou-se a decadência do direito de recorrer administrativamente, nos termos previsto no instrumento editalício.*
	16/04/2025 15:35:02	Srs. licitantes, após a análise dos documentos inseridos na plataforma, hei por bem, **HABILITAR** o fornecedor **AUTO POSTO PAULINO-35.764.450/0001-35** , tendo em vista, que cumpriu os requisitos habilitatórios exigidos no instrumento convocatório. O fornecedor **AUTO POSTO PAULINO -35.764.450/0001-35** venceu o **LOTE -2** pelo valor de **1,00%.**
	16/04/2025 15:36:41	Sr(s). fornecedor(es) está aberto o prazo de **10 minutos** para intenção de Recurso/Reconsideração, se houver interesse em recorrer esse o momento para se manifestar.
	16/04/2025 15:46:42	**Despacho:** *Pela ausência de manifestação de intenção de Recurso/Reconsideração, operou-se a decadência do direito de recorrer administrativamente, nos termos previsto no instrumento editalício.*
	16/04/2025 15:56:57	A disputa do **LOTE 2** está encerrada. **Despacho:** .

Classificação Final do Lote 2

Posição	Licitante	CNPJ	Melhor Oferta %
1º	AUTO POSTO PAULINO	35.764.450/0001-35	1,00 %

Mensagens Geral

Usuário	Data/Hora	Mensagem
	15/04/2025 14:34:21	Boa tarde, senhores licitantes, iremos nesse momento dar início ao certame.
	15/04/2025 14:34:43	Foi iniciada a fase competitiva do(s) item(s): **1, 2 às 14:34:43**
	15/04/2025 14:45:36	Senhores licitantes, iremos nesse momento iniciar a fase de negociação, irei abri o prazo de 10 minutos para obtenção de condições mais vantajosas e melhor proposta para a Administração, sintam-se todos desde já notificados.
	15/04/2025 15:03:31	Senhores Licitantes, irei nesse momento solicitar proposta de preços realinhada.
	15/04/2025 15:04:20	O prazo para envio da proposta final, estará disponível através do módulo - **PROPOSTA FINAL** no rol de menus da Sala de Disputa, do dia **15/04/2025 15:03:00hs** até o dia **15/04/2025 17:03:00hs** para o(s) fornecedor(es): AUTO POSTO PAULINO.

BURITICUPU
Proc. 030200 / /2025
Fls.
Rub.

Usuário	Data/Hora	Mensagem
	15/04/2025 15:15:01	O fornecedor **AUTO POSTO PAULINO** acabou de **ENVIAR** proposta_de_preco_final_1744740901.pdf no proposta final.
	15/04/2025 17:03:01	O prazo para o fornecedor **AUTO POSTO PAULINO** enviar a proposta final está **encerrado**.
	15/04/2025 17:49:58	Sr(s). Fornecedor(es), o Processo nº 01/2025 foi **SUSPENSO**. Motivo: Prezado, irei suspender a sessão devido ao horário avançado para novas solicitações. . A **REABERTURA** será no dia 16/04/2025 09:00 (horário de Brasília), para continuação do certame. Sintam-se todos desde já NOTIFICADOS.
	16/04/2025 09:06:40	Sr(s). Fornecedor(es), o Processo nº 01/2025 foi **REABERTO**, para continuação do certame. Sintam-se todos desde já NOTIFICADOS.
	16/04/2025 09:07:01	Bom dia, senhores licitantes, iremos nesse momento dar continuidade a sessão.
	16/04/2025 09:13:10	Irei nesse momento abrir prazo de 10 minutos para manifestação de intenção de recurso administrativo conforme item 12.1 do edital, sintam-se todos notificados.
	16/04/2025 09:25:59	Irei solicitar neste momento o envio dos documentos de habilitação.
	16/04/2025 09:26:40	O prazo para envio da proposta final, estará disponível através do módulo - **PROPOSTA FINAL** no rol de menus da Sala de Disputa, do dia **16/04/2025 09:26:00hs** até o dia **16/04/2025 11:26:00hs** para o(s) fornecedor(es): AUTO POSTO PAULINO.
	16/04/2025 09:31:39	O fornecedor **AUTO POSTO PAULINO** acabou de **ENVIAR** bjs004251_1744806698.rar no proposta final.
	16/04/2025 09:32:37	O fornecedor **AUTO POSTO PAULINO** acabou de **EXCLUIR** bjs004251_1744806698.rar da proposta final.
	16/04/2025 09:33:24	O fornecedor **AUTO POSTO PAULINO** acabou de **ENVIAR** cmbcp0125_1744806802.rar no proposta final.
	16/04/2025 09:37:51	O prazo de envio da proposta final para o fornecedor **AUTO POSTO PAULINO** foi *encerrado* pelo motivo: **Foi aberto prazo para proposta equivocadamente, o prazo seria para documentos de habilitação.** pelo **Pregoeiro(a)**!.
	16/04/2025 09:38:19	O prazo para envio dos documentos habilitatórios e/ou complementares, estará disponível através do módulo - **HABILITANET** no rol de menus da Sala de Disputa, do dia **16/04/2025 09:38:00hs** até o dia **16/04/2025 11:38:00hs** para o(s) fornecedor(es): AUTO POSTO PAULINO.
	16/04/2025 10:22:17	O fornecedor **AUTO POSTO PAULINO** acabou de **ENVIAR** cmbcp0125_1744809736.rar no habilitanet.
	16/04/2025 11:38:01	O prazo para o fornecedor **AUTO POSTO PAULINO** enviar os documentos habilitatórios e/ou complementares está **encerrado**.
	16/04/2025 11:59:09	PAUSA PARA O ALMOÇO Sr(s). Fornecedor(es), Pausa para o almoço, retornaremos as 14:30 horas do dia 16/04/2025 Sintam-se todos desde já NOTIFICADOS.
	16/04/2025 14:32:48	Boa tarde, senhores licitantes, iremos nesse momento dar continuidade a sessão.
	16/04/2025 15:34:13	Segue resultado sobre a análise dos documentos de habilitação.
	16/04/2025 15:36:30	Irei nesse momento abrir prazo de 10 minutos para manifestação de intenção de recurso administrativo conforme edital de convocação, sintam-se todos notificados.
	16/04/2025 15:56:25	Diante da não manifestação de intenção de recurso administrativo em relação a fase de propostas e a fase de habilitação e não havendo mais nenhum ato a ser formalizado por essa pregoeira declaro nesse momento a sessão do Pregão Eletrônico 001/2025 encerrada.

Nada mais havendo a declarar, foi encerrada a sessão às **15:56:57 horas do dia 16 de Abril de 2025** cuja ata foi lavrada pelo(a) Pregoeiro(a) .

BURITICUPU
Proc. 030201/2025
Fls. 114
Rub.

Marinete Santos Borges

MARINETE SANTOS BORGES
Pregoeiro(a) Oficial

Alrileia Assunção Oliveira

ALRILEIA ASSUNÇÃO OLIVEIRA
Equipe de Apoio

Nicodemos Costa Farias Rodrigues

NICODEMOS COSTA FARIAS RODRIGUES
Equipe de Apoio

Autenticação: 313D1C2735DDF70C7D587DFD3AEC9BBC

CÂMARA MUNICIPAL DE BURITICUPU

CÂMARA MUNICIPAL DE BURITICUPU/ MA

LICITANET
LICITAÇÕES ELETRÔNICAS 4.0

PREGÃO ELETRÔNICO Nº 01/2025

PROCESSO LICITATÓRIO 0302001/2025

BURITICUPU
Proc. 0302001/2025
Fls. USO
Rub.

TERMO DE ADJUDICAÇÃO

O(a) PRESIDENTE do(a) CÂMARA MUNICIPAL DE BURITICUPU/ MA comunica aos interessados e participantes do PREGÃO ELETRÔNICO 01/2025 referente à *Contratação de empresa para aquisição de combustíveis automotivos para atender as necessidades da Câmara Municipal de Buriticupu – MA.* , que ADJUDICA nos termos do Inciso IV do Art. 71 da Lei nº 14.133/2021, o objeto do certame a(s) empresa(s):

Fornecedor : AUTO POSTO PAULINO - 35.764.450/0001-35

Item	Quant.	Un	Marca	Modelo	Unitário Adjudicado	Total Adjudicado	Unitário Orçado	Total Orçado	Econ. %
1	1,00	LITRO	Gasolina	Liquida	1,00 %	1,0000 %	0,83 %	0,83 %	20,4819 %
Descrição: GASOLINA COMUM									
2	1,00	LITRO	Diesel	Liquido	1,00 %	1,0000 %	0,83 %	0,83 %	20,4819 %
Descrição: ÓLEO DIESEL S-10									
							Subtotal Adjudicado: 2,00 %	**Subtotal Orçado: 1,66%**	**20,4819 %**

TOTAL GERAL DO PROCESSO

Total Adjudicado	Total Orçado	Economia %
2,00 %	1,66 %	20,4819 %

Buriticupu - Maranhão, 22 de Abril de 2025

Vanusa Ibiapino Sousa Fernandes

VANUSA IBIAPINO SOUSA FERNANDES
PRESIDENTE

CÂMARA MUNICIPAL DE BURITICUPU

A VOZ DO POVO

CEP: 65.393-000 Telefone: (0xx98) 3664-6420

CNPJ. 01.612.526/0001-95

BURITICUPU
Proc. 030.001/2025
Fls. 051
Rub.

RESULTADO DE JULGAMENTO DA LICITAÇÃO

PREGÃO ELETRÔNICO N° 001/2025

Torno público o resultado do Pregão Eletrônico n° 001/2025, do tipo Maior Desconto Percentual Sobre a Tabela ANP, visando a Contratação de empresa para aquisição de combustíveis automotivos para atender as necessidades da Câmara Municipal de Buriticupu – MA, cujo objeto foi adjudicado para à empresas **AUTO POSTO PAULINO inscrita no CNPJ: 35.764.450/0001-35,** com sede na Rua São Raimundo nº 08, Centro de Buriticupu - MA, e-mail: pauloautocenter@hotmail.com, vencedora do certame no valor total de R$ 119.232,00 (cento e dezenove mil, duzentos e trinta e dois reais) ofertando um desconto de 1,00% (um por cento) sobre a porcentagem estimada para a contratação. Nos termos da Lei nº LEI FEDERAL N°.14.133/21, REGULAMENTADO PELO DECRETO MUNICIPAL Nº 041/2023, LEI COMPLEMENTAR Nº 123/2006 ALTERADA PELA LEI COMPLEMENTAR N° 147/2014 E LEI COMPLEMENTAR Nº 155/2017 e suas eventuais alterações posteriores. O ordenador de despesas informa ainda, que os autos do processo se encontram com vistas franqueadas aos interessados a partir da data desta publicação, nos dias úteis no horário de expediente.

Buriticupu/MA, em 22 de abril de 2025.

Vanusa Ibiapino Sousa Fernandes

VANUSA IBIAPINO SOUSA FERNANDES
Presidenta da Câmara Municipal

CÂMARA MUNICIPAL DE BURITICUPU
A VOZ DO POVO
CEP: 65.393-000 Telefone: (0xx98) 3664-6420
CNPJ. 01.612.526/0001-95

BURITICUPU
Proc. 0302001/2025
Fls. 057
Rub.

À Departamento Jurídica
Prefeitura Municipal de Buriticupu - MA

Presado (a) procurador (a),

Encaminho em anexo os autos do Processo administrativo nº. **0302001/2025**, referente ao Pregão Eletrônico de nº **001/2025**, do tipo maior desconto, tendo como objeto a Contratação de empresa para aquisição de combustíveis automotivos para atender as necessidades da Câmara Municipal de Buriticupu – MA, para a devida aprovação deste setor, com o disposto na Lei nº 14.133, de 01 de abril de 2021, Decreto Federal nº 10.024, de 20 de setembro de 2019, Lei Complementar n° 123, de 14 de dezembro de 2006 e demais normas pertinentes à espécie.

Sendo o que dispomos para o momento reiteramos nossos mais sinceros votos de estima e consideração.

Buriticupu - MA, 22 de abril de 2025.

Vanusa Ibiapino Sousa Fernandes
CÂMARA MUNICIPAL DE BURITICUPU - MA
Vanusa Ibiapino Sousa Fernandes
Presidenta da Câmara Municipal

CÂMARA MUNICIPAL DE BURITICUPU
A VOZ DO POVO
CEP: 65.393-000 Telefone: (0xx98) 3664-6420
CNPJ. 01.612.526/0001-95

BURITICUPU
Proc. 0302001/2025
Fls. 453
Rub.

PARECER JURÍDICO CONCLUSIVO

À
Sr.ª Vanusa Ibiapino Sousa Fernandes
Presidenta da Câmara Municipal

MODALIDADE: Pregão Eletrônico nº 001/2025
PROCESSO ADMINISTRATIVO nº 0302001/2025
ORIGEM: Gabinete da Presidenta da Câmara Municipal.
ASSUNTO: Emissão de Parecer Conclusivo do Pregão eletrônico nº 001/2025, objetivando a Contratação de empresa para aquisição de combustíveis automotivos para atender as necessidades da Câmara Municipal de Buriticupu – MA.

I-RELATÓRIO

Por força da Lei nº 14.133/2021, pelo Decreto Federal nº 10.024/2019, e posteriores alterações, vieram a esta Procuradoria Jurídica os autos do processo licitatório em destaque para fins de análise e emissão de parecer conclusivo.

O presente processo licitatório tem como objeto a Contratação de empresa para aquisição de combustíveis automotivos para atender as necessidades da Câmara Municipal de Buriticupu – MA, pelo tipo maior desconto, nos termos constantes do edital de licitação na modalidade de Pregão Eletrônico.

Em processo de julgamento, foi vencedora desta licitação a empresa: **AUTO POSTO PAULINO LTDA**, estabelecida na Rua São Raimundo nº 08, Centro

CIDADE: BURITICUPU ESTADO: MARANHÃO, inscrita no Cadastro Nacional de Pessoas Jurídicas – CNPJ sob o nº 35.764.450/0001-35, vencedora do certame no valor total de **R$ 119.232,00 (cento e dezenove mil e duzentos e trinta e dois reais),** considerando que o critério de julgamento determinado foi do tipo maior desconto, sob o qual foi adjudicado o objeto licitado, em 22 de abril de 2025.

Apreciando o resultado do certame, o Ordenador de Despesas realizou a adjudicação dos itens licitados, publicou o resultado de julgamento da licitação e encaminhou o aludido procedimento para esta Assessoria Jurídica do Município para manifestação.

Eis síntese breve, passemos à análise.

II-ANÁLISE JURÍDICA

Primeiramente, cumpre-se destacar que o edital de licitação foi devidamente analisado pela procuradoria jurídica municipal, a teor do que prescreve o artigo 53 da Lei nº 14.133/2021, sendo assim observados todos os aspectos jurídicos e elementos indispensáveis para a possível contratação, logo o mesmo foi considerado em adequação com a legislação vigente.

Após essa fase, seguiram-se as fases contidas na Lei nº 14.133/2021, referentes as propostas, os documentos de habilitação, a adjudicação e o resultado da licitação, para a posterior contratação das licitantes vencedoras e execução do objeto licitado. Apreciando a forma como foi conduzida a licitação, conforme consta na ata da sessão, observou-se que o processo licitatório seguiu todos os tramites legais regidos pela Lei de licitações, sendo observados todos os critérios de aceitação das propostas, habilitação e julgamento do resultado da licitação.

III-CONCLUSÃO

Do exposto, restrita aos aspectos jurídicos formais, tendo em vista a conformidade do Pregão Eletrônico nº 001/2025 com a Lei que o rege, **OPINO** pelo prosseguimento do feito, ressalvado o juízo de mérito da Administração e os aspectos técnicos, econômicos e financeiros, que escapam à análise jurídica desta Assessoria Jurídica.

Encaminhem-se os autos a Presidenta dá Câmara Municipal para conhecimento e adoção das providências cabíveis. Ressalto que a autoridade administrativa deverá zelar pela correta condução do processo administrativo submetido a exame, sendo de sua inteira responsabilidade a observância às normas legais de regência.

SMJ. É o parecer, remeto à apreciação do órgão solicitante para análise e deliberação.

Buriticupu/MA, 23 de abril de 2025.

Ruana Maia Santos
RUANA MAIA SANTOS
Assessora Jurídica
OAB/MA N° 19717

CÂMARA MUNICIPAL DE BURITICUPU

CÂMARA MUNICIPAL DE BURITICUPU/ MA

LICITANET
LICITAÇÕES ELETRÔNICAS 4.0

PREGÃO ELETRÔNICO Nº 01/2025

PROCESSO LICITATÓRIO 0302001/2025

BURITICUPU
Proc. 0302001/2025
Fls. 055
Rub.

TERMO DE HOMOLOGAÇÃO

Após constatada a regularidade dos atos procedimentais, o(a) PRESIDENTE, HOMOLOGA nos termos do Inciso IV do Art. 71 da Lei nº 14.133/2021, o resultado do procedimento licitatório em epígrafe, cujo objeto é: *Contratação de empresa para aquisição de combustíveis automotivos para atender as necessidades da Câmara Municipal de Buriticupu – MA.*

Fornecedor : AUTO POSTO PAULINO - 35.764.450/0001-35

Lote	Quant.	Un	Marca	Modelo	Unitário Adjudicado	Total Adjudicado	Unitário Orçado	Total Orçado
1	1,00	LITRO	Gasolina	Liquida	1,00 %	1,00 %	0,83 %	0,83 %
Descrição: GASOLINA COMUM								
2	1,00	LITRO	Diesel	Liquido	1,00 %	1,00 %	0,83 %	0,83 %
Descrição: ÓLEO DIESEL S-10								

HOMOLOGO o presente certame, para produzir os seus jurídicos e legais efeitos.

Buriticupu-MA , 23 de Abril de 2025

Vanusa Ibiapino Sousa Fernandes

VANUSA IBIAPINO SOUSA FERNANDES
PRESIDENTE

CÂMARA MUNICIPAL DE BURITICUPU

A VOZ DO POVO

CEP: 65.393-000 Telefone: (0xx98) 3664-6420

CNPJ. 01.612.526/0001-95

BURITICUPU
Proc. 030/2001/2025
Fls. 456
Rub.

AVISO DE HOMOLOGAÇÃO

PREGÃO ELETRÔNICO Nº 001/2025

Homologo o resultado da licitação na modalidade Pregão Eletrônico nº 001/2025 do tipo Maior Desconto Percentual Sobre a Tabela ANP, visando a Contratação de empresa para aquisição de combustíveis automotivos para atender as necessidades da Câmara Municipal de Buriticupu – MA, cujo objeto foi homologado para à empresas AUTO POSTO PAULINO inscrita no CNPJ: 35.764.450/0001-35, com sede na Rua São Raimundo nº 08, Centro de Buriticupu - MA, e-mail: pauloautocenter@hotmail.com, vencedora do certame no valor total de R$ 119.232,00 (cento e dezenove mil, duzentos e trinta e dois reais) ofertando um desconto de 1,00% (um por cento) sobre a porcentagem estimada para a contratação. Nos termos da Lei nº LEI FEDERAL N°.14.133/21, REGULAMENTADO PELO DECRETO MUNICIPAL Nº 041/2023, LEI COMPLEMENTAR Nº 123/2006 ALTERADA PELA LEI COMPLEMEN-TAR N° 147/2014 E LEI COMPLEMENTAR Nº 155/2017 e suas eventuais alterações posteriores. Autorizo a execução dos serviços/fornecimento com base nos dispositivos legais de Licitação e encaminha-se ao Setor de Execução Orçamentária para providenciar o empenho.

Buriticupu - MA, 23 de abril de 2025.

Vanusa Ibiapino Sousa Fernandes

VANUSA IBIAPINO SOUSA FERNANDES
Presidenta da Câmara Municipal

CÂMARA MUNICIPAL DE BURITICUPU - LICITAÇÃO - RESULTADO DE JULGAMENTO: 001/2025

BURITICUPU
Proc. 030209/2025
Fls. 158
Rub.

RESULTADO DE JULGAMENTO DA LICITAÇÃO PREGÃO ELETRÔNICO N° 001/2025. Torno público o resultado do Pregão Eletrônico n° 001/2025, do tipo Maior Desconto Percentual Sobre a Tabela ANP, visando a Contratação de empresa para aquisição de combustíveis automotivos para atender as necessidades da Câmara Municipal de Buriticupu – MA, cujo objeto foi adjudicado para à empresas **AUTO POSTO PAULINO inscrita no CNPJ: 35.764.450/0001-35,** com sede na Rua São Raimundo nº 08, Centro de Buriticupu - MA, e-mail: pauloautocenter@hotmail.com, vencedora do certame no valor total de R$ 119.232,00 (cento e dezenove mil, duzentos e trinta e dois reais) ofertando um desconto de 1,00% (um por cento) sobre a porcentagem estimada para a contratação. Nos termos da Lei nº LEI FEDERAL N°.14.133/21, REGULAMENTADO PELO DECRETO MUNICIPAL Nº 041/2023, LEI COMPLEMENTAR Nº 123/2006 ALTERADA PELA LEI COMPLEMENTAR N° 147/2014 E LEI COMPLEMENTAR Nº 155/2017 e suas eventuais alterações posteriores. O ordenador de despesas informa ainda, que os autos do processo se encontram com vistas franqueadas aos interessados a partir da data desta publicação, nos dias úteis no horário de expediente. Buriticupu/MA, em 22 de abril de 2025. **VANUSA IBIAPINO SOUSA FERNANDES, Presidenta da Câmara Municipal.**

CÂMARA MUNICIPAL DE BURITICUPU - AVISO - AVISO DE HOMOLOGAÇÃO: 001/2025

AVISO DE HOMOLOGAÇÃO PREGÃO ELETRÔNICO Nº 001/2025. Homologo o resultado da licitação na modalidade Pregão Eletrônico nº 001/2025 do tipo Maior Desconto Percentual Sobre a Tabela ANP, visando a Contratação de empresa para aquisição de combustíveis automotivos para atender as necessidades da Câmara Municipal de Buriticupu – MA, cujo objeto foi homologado para à empresas AUTO POSTO PAULINO inscrita no CNPJ: 35.764.450/0001-35, com sede na Rua São Raimundo nº 08, Centro de Buriticupu - MA, e-mail: pauloautocenter@hotmail.com, vencedora do certame no valor total de R$ 119.232,00 (cento e dezenove mil, duzentos e trinta e dois reais) ofertando um desconto de 1,00% (um por cento) sobre a porcentagem estimada para a contratação. Nos termos da Lei nº LEI FEDERAL N°.14.133/21, REGULAMENTADO PELO DECRETO MUNICIPAL Nº 041/2023, LEI COMPLEMENTAR Nº 123/2006 ALTERADA PELA LEI COMPLEMEN-TAR N° 147/2014 E LEI COMPLEMENTAR Nº 155/2017 e suas eventuais alterações posteriores. Autorizo a execução dos serviços/fornecimento com base nos dispositivos legais de Licitação e encaminha-se ao Setor de Execução Orçamentária para providenciar o empenho. Buriticupu - MA, 23 de abril de 2025. **VANUSA IBIAPINO SOUSA FERNANDES Presidenta da Câmara Municipal.**

Joao Carlos Teixeira da Silva - CPF: ***.597.343-** - Data: 23/04/2025 - IP com n°: 192.168.101.5
Autenticação em: www.buriticupu.ma.gov.br/diariooficial.php?id=2280