

CAMARA MUNICIPAL DE BURTICUPA

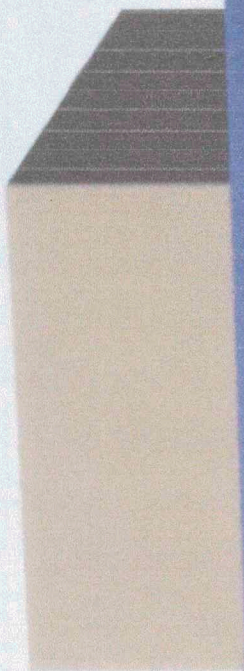

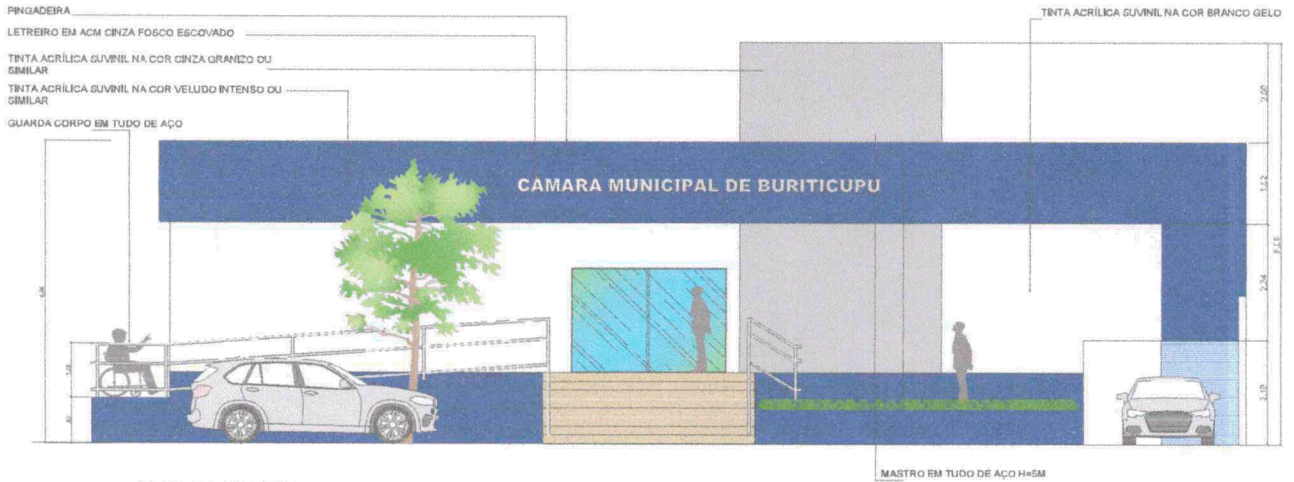

01 FACHADA FRONTAL
Escala: 1:20



01 CORTE B
SECCAO



PROJETO ARQUITETÔNICO
 - OR CONSTRUÇÕES
 - SÃO LUÍS-MA
 - FACHADA FRONTAL
 01.2020

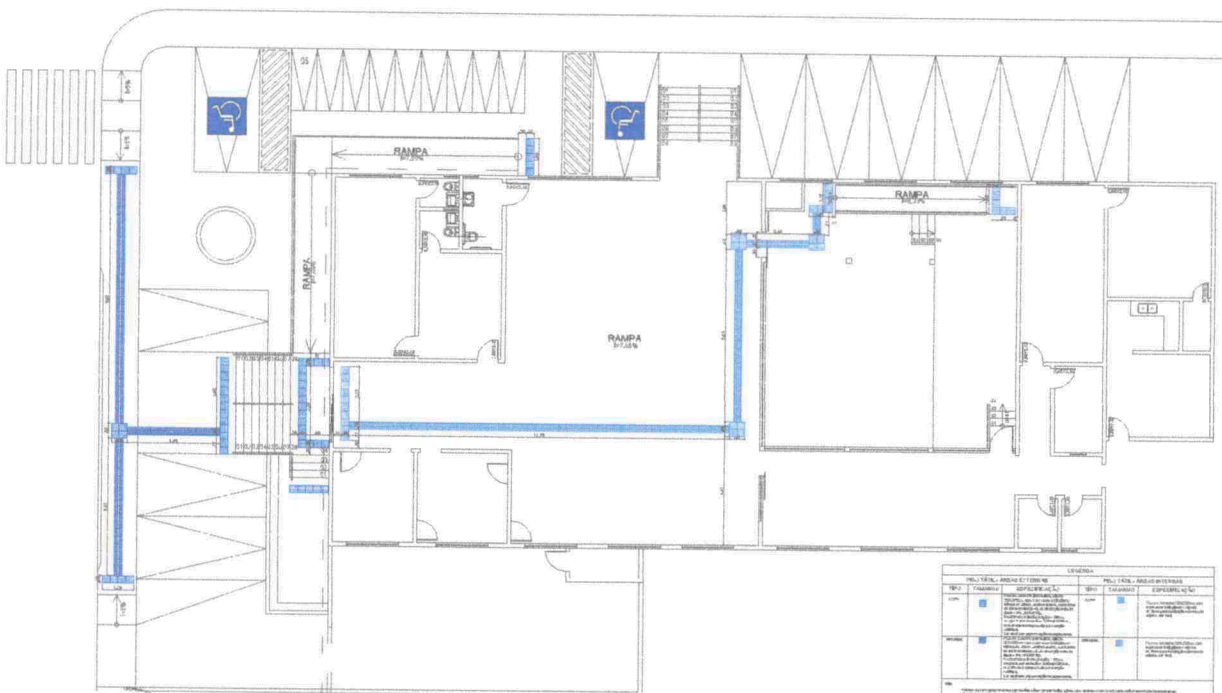

01 PLANTA DE ACESSIBILIDADE
 Escala: 1:50

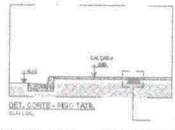

TÍTULOS, ÁREAS E TIPO DE		LÉGENDA	
SP-1	ÁREAS DE CIRCULAÇÃO	SP-2	ÁREAS DE INTERNAÇÃO
Área de circulação para cadeirantes	Área de circulação para cadeirantes	Área de internação para cadeirantes	Área de internação para cadeirantes
Área de circulação para cadeirantes	Área de circulação para cadeirantes	Área de internação para cadeirantes	Área de internação para cadeirantes
Área de circulação para cadeirantes	Área de circulação para cadeirantes	Área de internação para cadeirantes	Área de internação para cadeirantes



PROJETO ARQUITETÔNICO
 - CK CONSTRUÇÕES
 - SÃO LUÍS-MA
 - PLANTA DE ACESSIBILIDADE
 03/04
 01.2020

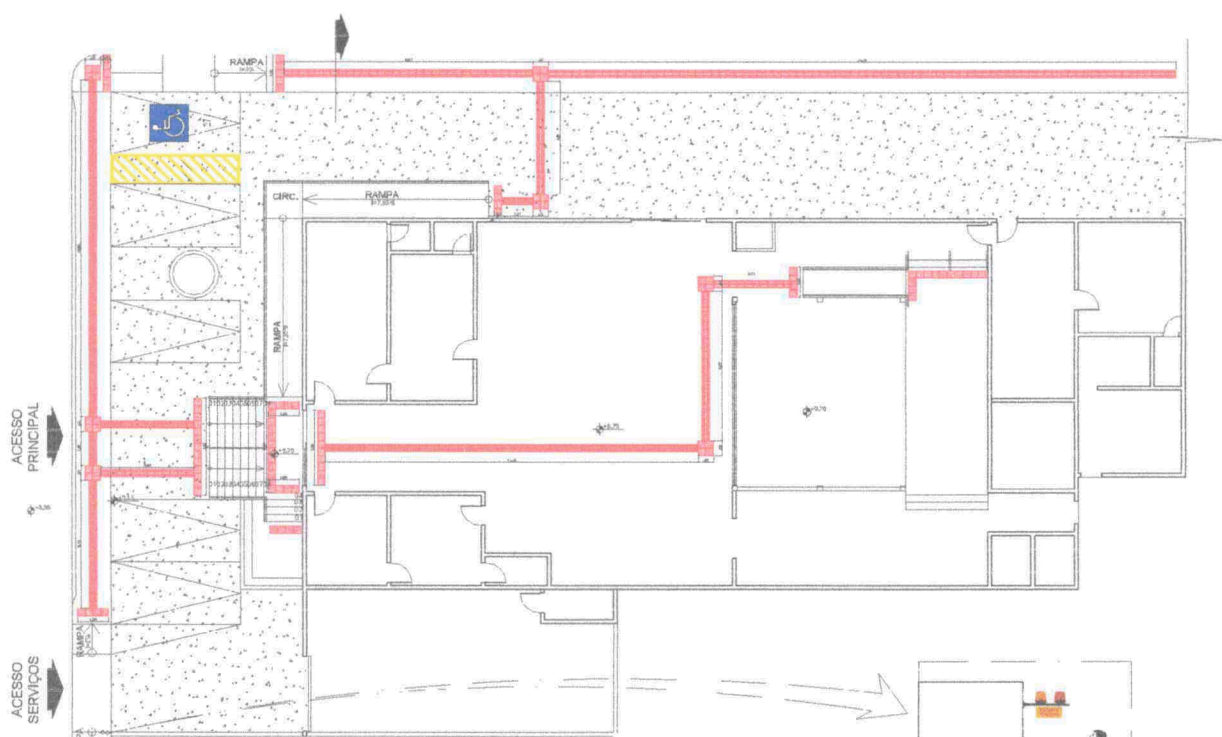

01 PLANTA BAIXA - TÉRREO
Escala: 1:50

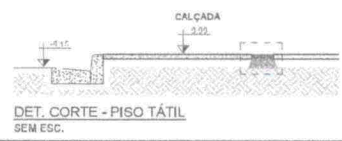

DET. CORTE - PISO TÁTIL SEM ESC.



DET. CORTE - PISO TÁTIL COM ESC.

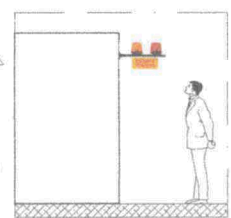

DET. SINALIZAÇÃO ENTRADA E SAÍDA DE VEÍCULOS SEM ESC.

LEGENDA		
PISO TÁTIL - ÁREAS EXTERNAS		
TIPO	TAMANHO	ESPECIFICAÇÃO
ALTA		Placa em concreto (táctil), com espessura mínima de 2,22 cm, acabamento lizo, antiderrapante, com coeficiente de atrito mínimo de 0,40, executada em concreto armado, com espessura mínima de 2,22 cm, com acabamento lizo, antiderrapante, com coeficiente de atrito mínimo de 0,40.
DIRECIONAL		Placa em concreto (táctil), com espessura mínima de 2,22 cm, acabamento lizo, antiderrapante, com coeficiente de atrito mínimo de 0,40, executada em concreto armado, com espessura mínima de 2,22 cm, com acabamento lizo, antiderrapante, com coeficiente de atrito mínimo de 0,40.

DET. - A base do pavimento deverá ser nivelada, livre de pedregulhos, areia, com acabamento lizo, antiderrapante, com coeficiente de atrito mínimo de 0,40, executada em concreto armado, com espessura mínima de 2,22 cm, com acabamento lizo, antiderrapante, com coeficiente de atrito mínimo de 0,40.

DET. - A base do pavimento deverá ser nivelada, livre de pedregulhos, areia, com acabamento lizo, antiderrapante, com coeficiente de atrito mínimo de 0,40, executada em concreto armado, com espessura mínima de 2,22 cm, com acabamento lizo, antiderrapante, com coeficiente de atrito mínimo de 0,40.

DET. - A base do pavimento deverá ser nivelada, livre de pedregulhos, areia, com acabamento lizo, antiderrapante, com coeficiente de atrito mínimo de 0,40, executada em concreto armado, com espessura mínima de 2,22 cm, com acabamento lizo, antiderrapante, com coeficiente de atrito mínimo de 0,40.

01

PLANTA DE ACESSIBILIDADE

01



Obra
CÂMARA MUNICIPAL DE BURITICUPU

Bancos
SINAPI - 05/2022 - Maranhão
ORSE - 04/2022 - Sergipe

B.D.I.
25,22%

Encargos Sociais
Desonerado: embutido nos preços unitário dos Insumos de mão de obra, de acordo com as bases.

Planilha Orçamentária Resumida

Item	Descrição	Total	Peso (%)
1	SERVIÇOS INICIAIS	3.134,58	1,72 %
2	PINTURA INTERNA	70.154,21	38,39 %
3	PINTURA EXTERNA	35.103,70	18,21 %
4	COBERTURA	70.171,50	36,40 %
5	PISO TÁTIL	1.678,17	0,82 %
6	SERVIÇOS FINAIS	2.491,91	1,25 %
		Total sem BDI	145.964,89
		Total do BDI	36.769,18
		Total Geral	182.734,07

FERNANDA BARROS DA FONSECA RODRIGUES
CPF 043.615.903-11
CREA MA 111586911-8



Obra
CÂMARA MUNICIPAL DE BURITICUPU

Bancos
SINAPI - 05/2022 - Maranhão
ORSE - 04/2022 - Sergipe

B.D.I.
25,22%

Encargos Sociais
Desonerado: embutido nos
preços unitário dos insumos de
mão de obra, de acordo com as
bases.

Planilha Orçamentária Analítica

1 SERVIÇOS INICIAIS								3.134,58	
1.1	Código Banco	Descrição	Tipo	Und	Quant.	Valor Unit	Total		
Composição	74209/001 SINAPI	PLACA DE OBRA EM CHAPA DE AÇO GALVANIZADO	CANT - CANTEIRO DE OBRAS	m²	1,0000000	417,21	417,21		
Auxiliar	94982 SINAPI	CONCRETO MAGRO PARA LASTRO. TRAÇO 1:4,5:4,5 (CIMENTO/ AREIA MEDIA/ BRITA 1) - PREPARO MECÂNICO COM BETONEIRA 400 L. AF: 17/2015	FUES - FUNDAÇÕES E ESTRUTURAS	m³	0,0100000	301,84	3,01		
Composição	88252 SINAPI	CARPINTEIRO DE FORMAS COM ENCARGOS COMPLEMENTARES	SEDI - SERVIÇOS DIVERSOS	H	1,0000000	18,83	18,83		
Auxiliar	88316 SINAPI	SERVEnte COM ENCARGOS COMPLEMENTARES	SEDI - SERVIÇOS DIVERSOS	H	2,0000000	14,15	28,30		
Insumo	00004813 SINAPI	PLACA DE OBRA (PARA CONSTRUCAO CIVIL) EM CHAPA GALVANIZADA "N. 22". ADESIVADA. DE *2,0 X 1,125* M	Material	m²	1,0000000	315,00	315,00		
Insumo	00004491 SINAPI	PONTALETE DE MADEIRA NAO APARELHADA *7,5 X 7,5* CM (3 X 3 ")	Material	M	4,0000000	10,25	41,00		
Insumo	00005075 SINAPI	PINUS. MISTA OU EQUIVALENTE DA REGIAO	Material	KG	0,1100000	23,40	2,57		
Insumo	00004417 SINAPI	SARRAFO DE MADEIRA NAO APARELHADA *2,5 X 7* CM, MACARANDUBA, ANGELIM OU EQUIVALENTE DA REGIAO	Material	M	1,0000000	8,70	8,70		
				MO sem LS =>	38,05	LS =>	0,00	MO com LS =>	38,05
				Valor do BDI =>	105,22	Quant. =>	6,0000000	Preço Total =>	522,43
								3.134,58	
2 PINTURA INTERNA								70.154,21	
2.1 PINTURA EM TETO								19.627,60	
2.1.1	Código Banco	Descrição	Tipo	Und	Quant.	Valor Unit	Total		
Composição	88496 SINAPI	APLICACAO E LIXAMENTO DE MASSA LATEX EM TETO. DUAS DEMAOES. AF: 08/2014	PINT - PINTURAS	m²	1,0000000	20,69	20,69		
Auxiliar	88310 SINAPI	PINTOR COM ENCARGOS COMPLEMENTARES	SEDI - SERVIÇOS DIVERSOS	H	0,6720000	19,04	13,30		
Composição	88316 SINAPI	SERVEnte COM ENCARGOS COMPLEMENTARES	SEDI - SERVIÇOS DIVERSOS	H	0,2470000	14,15	3,49		
Auxiliar	00003767 SINAPI	LIXA EM FOLHA PARA PAREDE OU MADEIRA, NUMERO 120 (COR VERMELHA)	Material	UN	0,1000000	0,81	0,08		
Insumo	000043626 SINAPI	MASSA CORRIDA PARA SUPERFICIES DE AMBIENTES INTERNOS	Material	KG	1,5550200	2,40	3,73		
				MO sem LS =>	13,17	LS =>	0,00	MO com LS =>	13,17
				Valor do BDI =>	5,21	Valor com BDI =>		25,90	

FERNANDA BARROS DA FONSECA RODRIGUES
CPF 043.615.903-11
CREA MA 111586911-6

Composição	84659 SINAPI	PINTURA ESMALTE FOSCO EM MADEIRA, DUAS DEMAO S	PINT - PINTURAS	m²	1,0000000	16,39	16,39
Composição	88310 SINAPI	PINTOR COM ENCARGOS COMPLEMENTARES	SEDI - SERVIÇOS DIVERSOS	H	0,3000000	19,94	5,98
Composição Auxiliar	88316 SINAPI	SERVE NTE COM ENCARGOS COMPLEMENTARES	SEDI - SERVIÇOS DIVERSOS	H	0,2500000	14,15	3,53
Composição Auxiliar	00005318 SINAPI	SOLVENTE DILUENTE A BASE DE AGUARRAS	Material	L	0,0400000	16,20	0,64
Composição Auxiliar	00007288 SINAPI	TINTA ESMALTE SINTETICO PREMIUM FOSCO	Material	L	0,1600000	39,02	6,24
Insumo							
					MO sem LS =>	7,42	7,42
					Valor do BDI =>	4,13	20,52
					LS =>	0,00	7,42
					MO com LS =>		7,42
					Valor com BDI =>		20,52
					Quant. =>	320,2000000	Preço Total =>
							6,570,50

3		PINTURA EXTERNA					35,103,70
3.1	Código Banco	Descrição	Tipo	Und	Quant.	Valor Unit	Total
Composição	86135 SINAPI	APLICAÇÃO MANUAL DE MASSA ACRÍLICA EM PAREDES EXTERNAS DE CASAS, DUAS DEMÃO S, AF 03/2017	PINT - PINTURAS	m²	1,0000000	20,16	20,16
Composição	88310 SINAPI	PINTOR COM ENCARGOS COMPLEMENTARES	SEDI - SERVIÇOS DIVERSOS	H	0,5710000	19,94	11,38
Composição Auxiliar	88316 SINAPI	SERVE NTE COM ENCARGOS COMPLEMENTARES	SEDI - SERVIÇOS DIVERSOS	H	0,1430000	14,15	2,02
Composição Auxiliar	00003767 SINAPI	LIXA EM FOLHA PARA PAREDE OU MADEIRA, NUMERO 120 (COR VERMELHA)	Material	UN	0,1000000	0,81	0,08
Composição Auxiliar	00043651 SINAPI	MASSA ACRÍLICA PARA SUPERFÍCIES INTERNAS E EXTERNAS	Material	KG	1,5518400	4,31	6,68
Insumo							
					MO sem LS =>	10,45	10,45
					Valor do BDI =>	5,08	25,24
					LS =>	0,00	10,45
					MO com LS =>		10,45
					Valor com BDI =>		25,24
					Quant. =>	442,8200000	Preço Total =>
							11,176,77

3.2	Código Banco	Descrição	Tipo	Und	Quant.	Valor Unit	Total
Composição	95626 SINAPI	APLICAÇÃO MANUAL DE TINTA LÁTEX ACRÍLICA EM PAREDE EXTERNAS DE CASAS, DUAS DEMÃO S, AF 11/2016	PINT - PINTURAS	m²	1,0000000	12,95	12,95
Composição	88310 SINAPI	PINTOR COM ENCARGOS COMPLEMENTARES	SEDI - SERVIÇOS DIVERSOS	H	0,3440000	19,94	6,85
Composição Auxiliar	88316 SINAPI	SERVE NTE COM ENCARGOS COMPLEMENTARES	SEDI - SERVIÇOS DIVERSOS	H	0,0860000	14,15	1,21
Composição Auxiliar	00007356 SINAPI	TINTA ACRÍLICA PREMIUM, COR BRANCO FOSCO	Material	L	0,2000000	24,47	4,89
Insumo							
					MO sem LS =>	6,29	6,29
					Valor do BDI =>	3,26	16,21
					LS =>	0,00	6,29
					MO com LS =>		6,29
					Valor com BDI =>		16,21
					Quant. =>	1,476,0600000	Preço Total =>
							23,926,93

4		COBERTURA					70,171,50
4.1	Código Banco	Descrição	Tipo	Und	Quant.	Valor Unit	Total

FERNANDA BARROS DA FONSECA RODRIGUES
CPF 043.615.903-11
CREA MA 111586911-6

Composição	8210 ORSE	Revisão em cobertura com telha cerâmica tipo canal comum, Itabaiana ou similar, com reposição de 50% do material	Telhamento	m²	1,0000000	114,60	114,60		
Composição Auxiliar	30 ORSE	Demolição de madeiramento em coberturas com telhas cerâmicas	Demolições / Remoções	m²	0,5000000	21,30	10,65		
Composição Auxiliar	9 ORSE	Remoção de telhamento com telhas cerâmicas	Demolições / Remoções	m²	1,0000000	9,83	9,83		
Composição Auxiliar	196 ORSE	Madeiramento em massaranduba/madeiras de lei, acabamento cerrado of ripão 5 x 3cm e ripão 4 x 1,5cm, exclusive peças principais	Madeiramento	m²	0,5000000	103,89	51,94		
Composição Auxiliar	276 ORSE	Limpeza (Lavagem) de telhas	Telhamento	m²	0,6000000	2,90	2,61		
Composição Auxiliar	10549 ORSE	Encargos Complementares - Servente	Provisórios	h	1,0000000	3,85	3,85		
Composição Auxiliar	10551 ORSE	Encargos Complementares - Carpinteiro	Provisórios	h	0,5000000	3,55	1,77		
Insunio	4711 ORSE	Telha cerâmica tipo colonial, simples, não resinada, comp=50cm, 26 un/m² (Itabaiana ou similar)	Material	un	13,0000000	1,20	15,60		
Insunio	00001213 SINAPI	CARPINTEIRO DE FORMAS	Mão de Obra	H	0,5000000	15,38	7,69		
Insunio	00006111 SINAPI	SERVENTE DE OBRAS	Mão de Obra	H	1,0000000	10,86	10,86		
			MO sem LS =>		51,72	LS =>	0,00	MO com LS =>	51,72
			Valor do BDI =>		28,90			Valor com BDI =>	143,50
					Quant. =>	489,0000000	Preço Total =>		70.171,50

5		PISO TATIL					1.678,17		
5.1	Código Banco	Descrição	Tipo	Und	Quant.	Valor Unit	Total		
Composição	101084 SINAPI	PISO PODO TÁTIL, DIRECIONAL OU ALERTA, ASSENTADO SOBRE ARGAMASSA. AF 05/2020	PISO - PISOS	M	1,0000000	139,61	139,61		
Composição Auxiliar	88309 SINAPI	PEDREIRO COM ENCARGOS COMPLEMENTARES	SEDI - SERVIÇOS DIVERSOS	H	0,4370000	18,87	8,24		
Composição Auxiliar	88316 SINAPI	SERVENTE COM ENCARGOS COMPLEMENTARES	SEDI - SERVIÇOS DIVERSOS	H	0,2180000	14,15	3,08		
Insunio	00037595 SINAPI	ARGAMASSA COLANTE TIPO AC III	Material	KG	1,2150000	3,04	3,69		
Insunio	00001379 SINAPI	CIMENTO PORTLAND COMPOSTO CP II-32	Material	KG	0,2400000	0,69	0,16		
Insunio	00038186 SINAPI	PISO TATIL DE ALERTA OU DIRECIONAL, DE BORRACHA, COLORIDO, 25 X 25 CM. E = 12 MM. PARA ARGAMASSA	Material	m²	0,2500000	497,79	124,44		
			MO sem LS =>		9,23	LS =>	0,00	MO com LS =>	9,23
			Valor do BDI =>		35,20			Valor com BDI =>	174,81
					Quant. =>	9,6000000	Preço Total =>		1.678,17

6		SERVIÇOS FINAIS					2.491,91
6.1	Código Banco	Descrição	Tipo	Und	Quant.	Valor Unit	Total
Composição	COMP007 Próprio	LIMPEZA FINAL DA OBRA	SEDI - SERVIÇOS DIVERSOS	m²	1,0000000	2,59	2,59

FERNANDA BARROS DA FONSECA RODRIGUES
CPF 043.615.903-11
CREA MA 111586911-6

Composição	88316 SINAPI	SERVENTE COM ENCARGOS COMPLEMENTARES	SEDI - SERVIÇOS DIVERSOS	H	0,1400000	14,15	1,88
Auxiliar							
Insumo	00000003 SINAPI	ACIDO MURIATICO, DILUICAO 10% A 12% PARA USO EM LIMPEZA	Material	L	0,0500000	12,30	0,61
			MO sem LS =>		1,54	LS =>	0,00
			Valor do BDI =>		0,65	MO com LS =>	1,54
						Valor com BDI =>	3,24
						Quant. =>	769,1100000
						Preço Total =>	2,481,91

Total sem BDI	145.964,89
Total do BDI	36.769,18
Total Geral	182.734,07

FERNANDA BARROS DA FONSECA RODRIGUES
CPF 043.615.903-11
CREA MA 111586911-6



Obra
CÂMARA MUNICIPAL DE BURITICUPU

Bancos
SINAPI - 05/2022 -
Maranhão
ORSE - 04/2022 - Sergipe

B.D.I.
25,22%

Encargos Sociais
Desonerado: embutido nos
preços unitário dos insumos de
mão de obra, de acordo com as
bases.

Orçamento Sintético

Item	Código Banco	Descrição	Und	Quant.	Valor Unit	Valor Unit com BDI	Total	Peso (%)
1		SERVIÇOS INICIAIS					3.134,58	1,72 %
1.1	74209/001 SINAPI	PLACA DE OBRA EM CHAPA DE ACO GALVANIZADO	m²	6	417,21	522,43	3.134,58	1,72 %
2		PINTURA INTERNA					70.154,21	38,39 %
2.1		PINTURA EM TETO					19.627,60	10,74 %
2.1.1	88496 SINAPI	APLICAÇÃO E LIXAMENTO DE MASSA LÁTEX EM TETO, DUAS DEMÃOS. AF 06/2014	m²	230,73	20,69	25,90	5.975,90	3,27 %
2.1.2	88488 SINAPI	APLICAÇÃO MANUAL DE PINTURA COM TINTA LÁTEX ACRÍLICA EM TETO, DUAS DEMÃOS. AF 06/2014	m²	789,11	14,18	17,75	13.651,70	7,47 %
2.2		PINTURA EM PAREDES					43.956,11	24,05 %
2.2.1	88497 SINAPI	APLICAÇÃO E LIXAMENTO DE MASSA LÁTEX EM PAREDES, DUAS DEMÃOS. AF 06/2014	m²	648,29	11,84	14,57	9.445,58	5,17 %
2.2.2	88489 SINAPI	APLICAÇÃO MANUAL DE PINTURA COM TINTA LÁTEX ACRÍLICA EM PAREDES, DUAS DEMÃOS. AF 06/2014	m²	2160,96	12,76	15,97	34.510,53	18,89 %
2.3		PINTURA EM MADEIRA					6.570,50	3,60 %
2.3.1	84658 SINAPI	PINTURA ESMALTE FOSCO EM MADEIRA, DUAS DEMÃOS	m²	320,2	16,39	20,52	6.570,50	3,60 %
3		PINTURA EXTERNA					35.103,70	19,21 %
3.1	96135 SINAPI	APLICAÇÃO MANUAL DE MASSA ACRÍLICA EM PAREDES EXTERNAS DE CASAS, DUAS DEMÃOS. AF 05/2017	m²	442,82	20,16	25,24	11.176,77	6,12 %
3.2	95626 SINAPI	APLICAÇÃO MANUAL DE TINTA LÁTEX ACRÍLICA EM PAREDE EXTERNAS DE CASAS, DUAS DEMÃOS. AF 11/2016	m²	1476,06	12,95	16,21	23.926,93	13,09 %
4		COBERTURA					70.171,50	38,40 %
4.1	9210 ORSE	Revisão em cobertura com telha cerâmica tipo canal comum, Itabaiana ou similar, com reposição de 50% do material	m²	489	114,60	143,50	70.171,50	38,40 %
5		PISO TATIL					1.678,17	0,92 %
5.1	101094 SINAPI	PISO PODOTÁTIL, DIRECIONAL OU ALERTA, ASSENTADO SOBRE ARGAMASSA. AF 05/2020	M	9,6	139,61	174,81	1.678,17	0,92 %
6		SERVIÇOS FINAIS					2.491,91	1,36 %
6.1	COMP007 Próprio	LIMPEZA FINAL DA OBRA	m²	759,11	2,59	3,24	2.491,91	1,36 %

Total sem BDI 145.964,89
Total do BDI 36.769,18
Total Geral 182.734,07

FERNANDA BARROS DA FONSECA RODRIGUES
CPF 043.615.903-11
CREA MA 111586911-6



Obra
CÂMARA MUNICIPAL DE BURITICUPU

Bancos B.D.I.
SINAPI - 05/2022 - 25,22%
Maranhão
ORSE - 04/2022 - Sergipe

Cronograma Físico e Financeiro

Item	Descrição	Total Por Etapa	30 DIAS
1	SERVIÇOS INICIAIS	0,00%	
		3.134.58	
2	PINTURA INTERNA	0,00%	
		70.154.21	
3	PINTURA EXTERNA	0,00%	
		35.103.70	
4	COBERTURA	0,00%	
		70.171.50	
5	PISO TATIL	0,00%	
		1.678.17	
6	SERVIÇOS FINAIS	0,00%	
		2.491.91	
Porcentagem			0,0%
Custo			0,00
Porcentagem Acumulado			0,0%
Custo Acumulado			0,00



Composições Analíticas com Preço Unitário
CÂMARA MUNICIPAL DE BURITICUPU

Bancos
SINAPI - 05/2022 - Maranhão
ORSE - 04/2022 - Sergipe

B.D.I.
25,22%

Composições Analíticas com Preço Unitário

Composição	SINAPI	PLACA DE OBRA EM CHAPA DE AÇO GALVANIZADO	m²			
1.1	74209/00					
Equipamento						
Item	Código Banco	Descrição	Und	Valor Unit	Coefficiente	Total
Insumo	00010535	SINAPI BETONEIRA CAPACIDADE NOMINAL 400 L, CAPACIDADE DE MISTURA 280 L, MOTOR ELETRICO TRIFASICO 220/380 V POTENCIA 2 CV, SEM CAPREGRADUADOR	UN	4.919,00	0,0000017	0,01
Insumo	00043488	SINAPI EPI - FAMILIA OPERADOR ESCAVADEIRA - HORISTA (ENCARGOS COMPLEMENTARES - COLETADO CAIXA)	H	0,75	0,0148021	0,01
Insumo	00043464	SINAPI FERRAMENTAS - FAMILIA OPERADOR ESCAVADEIRA - HORISTA (ENCARGOS COMPLEMENTARES - COLETADO CAIXA)	H	0,01	0,0148021	0,00
Insumo	00043491	SINAPI EPI - FAMILIA SERVENTE - HORISTA (ENCARGOS COMPLEMENTARES - COLETADO CAIXA)	H	1,15	2,022222	2,33
Insumo	00043467	SINAPI FERRAMENTAS - FAMILIA SERVENTE - HORISTA (ENCARGOS COMPLEMENTARES - COLETADO CAIXA)	H	0,56	2,022222	1,13
Insumo	00043483	SINAPI EPI - FAMILIA CARPINTEIRO DE FORMAS - HORISTA (ENCARGOS COMPLEMENTARES - COLETADO CAIXA)	H	1,26	0,9994015	1,26
Insumo	00043459	SINAPI FERRAMENTAS - FAMILIA CARPINTEIRO DE FORMAS - HORISTA (ENCARGOS COMPLEMENTARES - COLETADO CAIXA)	H	0,45	0,9994015	0,45
Sub-Total ->						5,19
Mão de Obra						
Item	Código Banco	Descrição	Und	Valor Unit	Coefficiente	Total
Insumo	00037686	SINAPI OPERADOR DE BETONEIRA ESTACIONARIA/MISTURADOR	H	13,01	0,014902	0,19
Insumo	00008111	SINAPI SERVENTE DE OBRAS	H	10,86	2,0571009	22,34
Insumo	00001213	SINAPI CARPINTEIRO DE FORMAS	H	15,38	1,0088433	15,52
Sub-Total ->						38,05
Material						
Item	Código Banco	Descrição	Und	Valor Unit	Coefficiente	Total
Insumo	00004813	SINAPI PLACA DE OBRA (PARA CONSTRUCAO CIVIL) EM CHAPA GALVANIZADA 1,22x2,22x0,125	m²	315,00	1	315,00
Insumo	00004491	SINAPI PONTLETE DE MADEIRA NAO APARELHADA 7,5 X 7,5 CM (3 X 3 ")	M	10,25	4	41,00
Insumo	00005075	SINAPI PREGO DE AÇO POLIDO COM CABECA 18 X 30 (2 3/4 X 10)	KG	23,40	0,11	2,57
Insumo	00004417	SINAPI SARRAFO DE MADEIRA NAO APARELHADA 12,5 X 7 CM, MACARANDUBA, ANGI IM OU EQUIVA ENTE DA REGIAO	M	6,70	1	6,70
Insumo	00000370	SINAPI AREA MEDIA - POSTO JAZIDA/FORNECEDOR (RETIRADO NA JAZIDA, SEM TRANSPORT)	m²	70,00	0,0082641	0,58
Insumo	00001378	SINAPI CIMENTO PORTLAND COMPOSTO CP II-32	KG	0,69	2,1189251	1,46
Insumo	00004721	SINAPI PEDRA BRITADA N. 1 (9,5 a 19 MM) POSTO PEDREIRA/FORNECEDOR, SEM FRETE	m³	69,05	0,0057785	0,40

FERNANDA BARROS DA FONSECA RODRIGUES
CPF: 043.615.903-11
CREA MA - 111586911-6

Insumo	00002705	SINAPI	ENERGIA ELETRICA ATE 2000 KWH INDUSTRIAL, SEM DEMANDA	KWH	0,74	0,0095231			0,01
Sub-Total ->									369,72
Serviços									
Item	Código	Banco	Descrição	Und	Valor Unit	Coefficiente			Total
Insumo	00037371	SINAPI	TRANSPORTE - HORISTA (COLETADO CAIXA)	H	0,57	3,0364256			1,73
Sub-Total ->									1,73
Taxas									
Item	Código	Banco	Descrição	Und	Valor Unit	Coefficiente			Total
Insumo	00037373	SINAPI	SEGURO - HORISTA (COLETADO CAIXA)	H	0,01	3,0364256			0,03
Sub-Total ->									0,03
Outros									
Item	Código	Banco	Descrição	Und	Valor Unit	Coefficiente			Total
Insumo	00037370	SINAPI	ALIMENTACAO - HORISTA (COLETADO CAIXA)	H	0,01	3,0364256			0,03
Insumo	00037372	SINAPI	EXAMES - HORISTA (COLETADO CAIXA)	H	0,81	3,0364256			2,46
Sub-Total ->									2,49

Totais											
									Total Sem LS	R\$ 417,21	
									LS Horista	0,0%	R\$ 0,00
									Total Com LS	R\$ 417,21	
									BDI	25,22%	R\$ 105,22
									Total com BDI	R\$ 522,43	

Composição	88496	SINAPI	APLICAÇÃO E LIXAMENTO DE MASSA LÁTEX EM TETO, DUAS DEMÃOS.	m²					
2.1.1									
Equipamento									
Item	Código	Banco	Descrição	Und	Valor Unit	Coefficiente			Total
Insumo	00043490	SINAPI	EPI - FAMILIA PINTOR - HORISTA (ENCARGOS COMPLEMENTARES - COLETADO CAIXA)	H	1,00	0,6711045			1,01
Insumo	00043496	SINAPI	FERRAMENTAS - FAMILIA PINTOR - HORISTA (ENCARGOS COMPLEMENTARES - COLETADO CAIXA)	H	1,48	0,6711045			0,99
Insumo	00043491	SINAPI	EPI - FAMILIA SERVENTE - HORISTA (ENCARGOS COMPLEMENTARES - COLETADO CAIXA)	H	1,15	0,2466708			0,28
Insumo	00043467	SINAPI	FERRAMENTAS - FAMILIA SERVENTE - HORISTA (ENCARGOS COMPLEMENTARES - COLETADO CAIXA)	H	0,56	0,2466708			0,14
Sub-Total ->									2,42
Mão de Obra									
Item	Código	Banco	Descrição	Und	Valor Unit	Coefficiente			Total
Insumo	00004783	SINAPI	PINTOR	H	15,38	0,6791388			10,45
Insumo	00005111	SINAPI	SERVENTE DE OBRAS	H	10,86	0,2609066			2,72
Sub-Total ->									13,17

FERNANDA BARROS DA FONSECA RODRIGUES
 CPF: 043.615.903-11
 CREA MA - 111586911-6

Material	Item	Código Banco	Descrição	Und	Valor Unit	Coefficiente	Total
Insumo	00003767	SINAPI	LIXA EM FOLHA PARA PAREDE OU MADEIRA, NÚMERO 120 (COR VERMELHA)	UN	0,81	0,1	0,08
Insumo	00043626	SINAPI	MASSA CORRIDA PARA SUPERFÍCIES DE AMBIENTES INTERNOS	KG	2,40	1,55502	3,73
Sub-Total ->							3,81

Serviços	Item	Código Banco	Descrição	Und	Valor Unit	Coefficiente	Total
Insumo	00037371	SINAPI	TRANSPORTE - HORISTA (COLETADO CAIXA)	H	0,57	0,9177753	0,52
Sub-Total ->							0,52

Taxas	Item	Código Banco	Descrição	Und	Valor Unit	Coefficiente	Total
Insumo	00037373	SINAPI	SEGURO - HORISTA (COLETADO CAIXA)	H	0,01	0,9177753	0,01
Sub-Total ->							0,01

Outros	Item	Código Banco	Descrição	Und	Valor Unit	Coefficiente	Total
Insumo	00037370	SINAPI	ALIMENTACAO - HORISTA (COLETADO CAIXA)	H	0,01	0,9177753	0,01
Insumo	00037372	SINAPI	EXAMES - HORISTA (COLETADO CAIXA)	H	0,81	0,9177753	0,74
Sub-Total ->							0,75

Totais	Total Sem LS	LS Horista	Total Com LS	BDI	Total com BDI
	R\$ 20,69	0,0%	R\$ 20,69	26,22%	R\$ 26,90

Equipamento	Item	Código Banco	Descrição	Und	Valor Unit	Coefficiente	Total
Composição 2.1.2	88488	SINAPI	APLICAÇÃO MANUAL DE PINTURA COM TINTA LÁTEX ACRILICA EM TETO, DUAS DEMÃOS. AF. 05/2014	m²			
Insumo	00043490	SINAPI	EPI - FAMILIA PINTOR - HORISTA (ENCARGOS COMPLEMENTARES - COLETADO CAIXA)	H	1,50	0,2431426	0,36
Insumo	00043466	SINAPI	FERRAMENTAS - FAMILIA PINTOR - HORISTA (ENCARGOS COMPLEMENTARES - COLETADO CAIXA)	H	1,48	0,2431426	0,36
Insumo	00043491	SINAPI	EPI - FAMILIA SERVENTE - HORISTA (ENCARGOS COMPLEMENTARES - COLETADO CAIXA)	H	1,15	0,0886873	0,10
Insumo	00043467	SINAPI	FERRAMENTAS - FAMILIA SERVENTE - HORISTA (ENCARGOS COMPLEMENTARES - COLETADO CAIXA)	H	0,56	0,0886873	0,05
Sub-Total ->							0,88

Mão de Obra	Item	Código Banco	Descrição	Und	Valor Unit	Coefficiente	Total
-------------	------	--------------	-----------	-----	------------	--------------	-------

FERNANDA BARROS DA FONSECA RODRIGUES
 CPF: 043.615.903-11
 CREA MA - 111586911-6

Insumo	00004783	SINAPI	PINTOR	H	15,38	0,2463641		3,79
Insumo	00006111	SINAPI	SERVENTE DE OBRAS	H	10,86	0,0803241		0,98
Sub-Total ->								4,77
Material								
Item	Código Banco	Descrição	Und	Valor Unit	Coefficiente			Total
Insumo	00007356	SINAPI	TINTA ACRILICA PREMIUM, COR BRANCO FOSCO	L	24,47	0,33		8,07
Sub-Total ->								8,07
Serviços								
Item	Código Banco	Descrição	Und	Valor Unit	Coefficiente			Total
Insumo	00037371	SINAPI	TRANSPORTE - HORISTA (COLETADO CAIXA)	H	0,57	0,3318299		0,19
Sub-Total ->								0,19
Taxas								
Item	Código Banco	Descrição	Und	Valor Unit	Coefficiente			Total
Insumo	00037373	SINAPI	SEGURO - HORISTA (COLETADO CAIXA)	H	0,01	0,3318299		0,00
Sub-Total ->								0,00
Outros								
Item	Código Banco	Descrição	Und	Valor Unit	Coefficiente			Total
Insumo	00037370	SINAPI	ALIMENTACAO - HORISTA (COLETADO CAIXA)	H	0,01	0,3318299		0,00
Insumo	00037372	SINAPI	EXAMES - HORISTA (COLETADO CAIXA)	H	0,81	0,3318299		0,27
Sub-Total ->								0,27
Totais								
							Total Sem LS	R\$ 14,18
							LS Horista	0,0% R\$ 0,00
							Total Com LS	R\$ 14,18
							BDI	25,22% R\$ 3,57
							Total com BDI	R\$ 17,75

Composição	88497	SINAPI	APLICAÇÃO E LIXAMENTO DE MASSA LÁTEX EM PAREDES, DUAS DEMÃOCS. AF: 05/2014	m²				
Equipamento								
Item	Código Banco	Descrição	Und	Valor Unit	Coefficiente			Total
Insumo	00043490	SINAPI	EPI - FAMILIA PINTOR - HORISTA (ENCARGOS COMPLEMENTARES - COLETADO CAIXA)	H	1,50	0,3116168		0,47
Insumo	00043466	SINAPI	FERRAMENTAS - FAMILIA PINTOR - HORISTA (ENCARGOS COMPLEMENTARES - COLETADO CAIXA)	H	1,48	0,3116168		0,46
Insumo	00043491	SINAPI	EPI - FAMILIA SERVENTE - HORISTA (ENCARGOS COMPLEMENTARES - COLETADO CAIXA)	H	1,15	0,11386		0,13
Insumo	00043467	SINAPI	FERRAMENTAS - FAMILIA SERVENTE - HORISTA (ENCARGOS COMPLEMENTARES - COLETADO CAIXA)	H	0,58	0,11386		0,06
Sub-Total ->								1,12

FERNANDA BARROS DA FONSECA RODRIGUES
 CPF: 043.615.903-11
 CREA MA - 111586911-6

Mão de Obra						
Item	Código Banco	Descrição	Und	Valor Unit	Coefficiente	Total
Insumo	00004783	SINAPI PINTOR	H	15,38	0,3149449	4,84
Insumo	00006111	SINAPI SERVENTE DE OBRAS	H	10,86	0,1158873	1,26
Sub-Total ->						6,10

Material						
Item	Código Banco	Descrição	Und	Valor Unit	Coefficiente	Total
Insumo	00003767	SINAPI LIXA EM FOLHA PARA PAREDE OU MADEIRA, NUMERO 120 (COR VERMELHA)	UN	0,81	0,1	0,08
Insumo	00043626	SINAPI MASSA CORRIDA PARA SUPERFICIES DE AMBIENTES INTERNOS	KG	2,40	1,55502	3,73
Sub-Total ->						3,81

Serviços						
Item	Código Banco	Descrição	Und	Valor Unit	Coefficiente	Total
Insumo	00037371	SINAPI TRANSPORTE - HORISTA (COLETADO CAIXA)	H	0,57	0,4254768	0,24
Sub-Total ->						0,24

Taxas						
Item	Código Banco	Descrição	Und	Valor Unit	Coefficiente	Total
Insumo	00037373	SINAPI SEGURO - HORISTA (COLETADO CAIXA)	H	0,01	0,4254768	0,00
Sub-Total ->						0,00

Outros						
Item	Código Banco	Descrição	Und	Valor Unit	Coefficiente	Total
Insumo	00037370	SINAPI ALIMENTACAO - HORISTA (COLETADO CAIXA)	H	0,01	0,4254768	0,00
Insumo	00037372	SINAPI EXAMES - HORISTA (COLETADO CAIXA)	H	0,81	0,4254768	0,34
Sub-Total ->						0,35

Totais						
Total Sem LS						R\$ 11,63
LS Horista						0,0% R\$ 0,00
Total Com LS						R\$ 11,64
BDI						25,22% R\$ 2,93
Total com BDI						R\$ 14,57

Equipamento						
Item	Código Banco	Descrição	Und	Valor Unit	Coefficiente	Total
Insumo	00043490	SINAPI EPI - FAMILIA PINTOR - HORISTA (ENCARGOS COMPLEMENTARES - COLETADO CAIXA)	H	1,50	0,1861437	0,28
Insumo	00043466	SINAPI FERRAMENTAS - FAMILIA PINTOR - HORISTA (ENCARGOS COMPLEMENTARES - COLETADO CAIXA)	H	1,48	0,1861437	0,28

FERNANDA BARROS DA FONSECA RODRIGUES
 CPF: 043.615.903-11
 CREA NA - 111586911-6

Insumo	00043491	SINAPI	EPI - FAMILIA SERVENTE - HORISTA (ENCARGOS COMPLEMENTARES - COLETADO CAIXA)	H	1,15	0,068684		0,08
Insumo	00043467	SINAPI	FERRAMENTAS - FAMILIA SERVENTE - HORISTA (ENCARGOS COMPLEMENTARES - COLETADO CAIXA)	H	0,56	0,068684		0,04
Sub-Total ->								0,67

Mão de Obra

Item	Código Banco	Descrição	Und	Valor Unit	Coefficiente	Total		
Insumo	00004783	SINAPI	PINTOR	H	15,38	0,1885844		2,90
Insumo	00005111	SINAPI	SERVENTE DE OBRAS	H	10,86	0,0699422		0,76
Sub-Total ->								3,66

Item	Código Banco	Descrição	Und	Valor Unit	Coefficiente	Total		
Insumo	00007356	SINAPI	TINTA ACRILICA PREMIUM, CDR BRANCO FOSCO	L	24,47	0,33		8,07
Sub-Total ->								8,07

Item	Código Banco	Descrição	Und	Valor Unit	Coefficiente	Total		
Insumo	00037371	SINAPI	TRANSPORTE - HORISTA (COLETADO CAIXA)	H	0,57	0,2548278		0,15
Sub-Total ->								0,15

Item	Código Banco	Descrição	Und	Valor Unit	Coefficiente	Total		
Insumo	00037373	SINAPI	SEGURO - HORISTA (COLETADO CAIXA)	H	0,01	0,2548278		0,00
Sub-Total ->								0,00

Item	Código Banco	Descrição	Und	Valor Unit	Coefficiente	Total		
Insumo	00037370	SINAPI	ALIMENTACAO - HORISTA (COLETADO CAIXA)	H	0,01	0,2548278		0,00
Insumo	00037372	SINAPI	EXAMES - HORISTA (COLETADO CAIXA)	H	0,81	0,2548278		0,21
Sub-Total ->								0,21

Totals									
						Total Sem LS		R\$	12,76
						LS Horista	0,0%	R\$	0,00
						Total Com LS		R\$	12,76
						BDI	25,22%	R\$	3,21
						Total com BDI		R\$	15,97

Composição	84659	SINAPI	PINTURA ESMALTE FOSCO EM MADEIRA, DUAS DEMAOS	m²				
2.3.1 Equipamento								
Item	Código Banco	Descrição	Und	Valor Unit	Coefficiente	Total		
Insumo	00043490	SINAPI	EPI - FAMILIA PINTOR - HORISTA (ENCARGOS COMPLEMENTARES - COLETADO CAIXA)	H	1,50	0,2992513		0,46

FERNANDA BARROS DA FONSECA RODRIGUES
 CPF: 043.615.903-11
 CREA MA - 111586911-6

Insumo	00043466	SINAPI	FERRAMENTAS - FAMILIA PINTOR - HORISTA (ENCARGOS COMPLEMENTARES - COLETADO CAIXA)	H	1,48	0,2892513	0,44
Insumo	00043491	SINAPI	EPI - FAMILIA SERVENTE - HORISTA (ENCARGOS COMPLEMENTARES - COLETADO CAIXA)	H	1,15	0,2493761	0,29
Insumo	00043467	SINAPI	FERRAMENTAS - FAMILIA SERVENTE - HORISTA (ENCARGOS COMPLEMENTARES - COLETADO CAIXA)	H	0,56	0,2493761	0,14

Sub-Total -> 1,32

Mão de Obra	Item	Código Banco	Descrição	Und	Valor Unit	Coefficiente	Total
Insumo	00004783	SINAPI	PINTOR	H	15,38	0,3031479	4,66
Insumo	00005111	SINAPI	SERVENTE DE OBRAS	H	10,86	0,2539213	2,76

Sub-Total -> 7,42

Material	Item	Código Banco	Descrição	Und	Valor Unit	Coefficiente	Total
Insumo	00005318	SINAPI	SOLVENTE DILUENTE A BASE DE AGUARRAS	L	16,20	0,04	0,64
Insumo	00007288	SINAPI	TINTA ESMALTE SINTETICO PREMIUM FOSCO	L	39,02	0,16	6,24

Sub-Total -> 6,88

Serviços	Item	Código Banco	Descrição	Und	Valor Unit	Coefficiente	Total
Insumo	00037371	SINAPI	TRANSPORTE - HORISTA (COLETADO CAIXA)	H	0,57	0,5486273	0,31

Sub-Total -> 0,31

Taxes	Item	Código Banco	Descrição	Und	Valor Unit	Coefficiente	Total
Insumo	00037373	SINAPI	SEGURO - HORISTA (COLETADO CAIXA)	H	0,01	0,5486273	0,01

Sub-Total -> 0,01

Outros	Item	Código Banco	Descrição	Und	Valor Unit	Coefficiente	Total
Insumo	00037370	SINAPI	ALIMENTACAO - HORISTA (COLETADO CAIXA)	H	0,01	0,5486273	0,01
Insumo	00037372	SINAPI	EXAMES - HORISTA (COLETADO CAIXA)	H	0,81	0,5486273	0,44

Sub-Total -> 0,45

Totais	Total Sem LS	LS Horista	0,0%	Total Com LS	BDI	25,22%	Total com BDI
	R\$ 16,39	R\$ 0,00		R\$ 16,39	R\$ 4,13		R\$ 20,52

Composição	96135 SINAPI	APLICAÇÃO MANUAL DE MASSA ACRÍLICA EM PAREDES EXTERNAS DE CASAS. DUAS DEMÃOS. AF 05/2017	m²
------------	--------------	--	----

FERNANDA BARROS DA FONSECA RODRIGUES
 CPF: 043.615.903-11
 CREA MA - 111586911-6

Equipamento						
Item	Código Banco	Descrição	Und	Valor Unit	Coefficiente	Total
Insumo	00043490	SINAPI EPI - FAMILIA PINTOR - HORISTA (ENCARGOS COMPLEMENTARES - COLETADO CAIXA)	H	1,50	0,5700551	0,86
Insumo	00043466	SINAPI FERRAMENTAS - FAMILIA PINTOR - HORISTA (ENCARGOS COMPLEMENTARES - COLETADO CAIXA)	H	1,48	0,5700551	0,84
Insumo	00043481	SINAPI EPI - FAMILIA SERVENTE - HORISTA (ENCARGOS COMPLEMENTARES - COLETADO CAIXA)	H	1,15	0,1427634	0,16
Insumo	00043467	SINAPI FERRAMENTAS - FAMILIA SERVENTE - HORISTA (ENCARGOS COMPLEMENTARES - COLETADO CAIXA)	H	0,56	0,1427634	0,08
Sub-Total ->						1,94
Mão de Obra						
Item	Código Banco	Descrição	Und	Valor Unit	Coefficiente	Total
Insumo	00004783	SINAPI PINTOR	H	15,38	0,5769104	8,87
Insumo	00005111	SINAPI SERVENTE DE OBRAS	H	10,85	0,1452226	1,58
Sub-Total ->						10,45
Material						
Item	Código Banco	Descrição	Und	Valor Unit	Coefficiente	Total
Insumo	00003767	SINAPI LIXA EM FOLHA PARA PAREDE OU MADEIRA, NUMERO 120 (COR VERMELHA)	UN	0,81	0,1	0,08
Insumo	00043651	SINAPI MASSA ACRILICA PARA SUPERFICIES INTERNAS E EXTERNAS	KG	4,31	1,55184	6,68
Sub-Total ->						6,76
Serviços						
Item	Código Banco	Descrição	Und	Valor Unit	Coefficiente	Total
Insumo	00037371	SINAPI TRANSPORTE - HORISTA (COLETADO CAIXA)	H	0,57	0,7128185	0,41
Sub-Total ->						0,41
Taxas						
Item	Código Banco	Descrição	Und	Valor Unit	Coefficiente	Total
Insumo	00037373	SINAPI SEGURO - HORISTA (COLETADO CAIXA)	H	0,01	0,7128185	0,01
Sub-Total ->						0,01
Outros						
Item	Código Banco	Descrição	Und	Valor Unit	Coefficiente	Total
Insumo	00037370	SINAPI ALIMENTACAO - HORISTA (COLETADO CAIXA)	H	0,01	0,7128185	0,01
Insumo	00037372	SINAPI EXAMES - HORISTA (COLETADO CAIXA)	H	0,81	0,7128185	0,58
Sub-Total ->						0,59

Totais								
						Total Sem LS	R\$ 20,15	
						LS Horista	0,0%	R\$ 0,00
						Total Com LS	R\$ 20,15	
						BDI	25,22%	R\$ 5,08
						Total com BDI	R\$ 25,24	

FERNANDA BARROS DA FONSECA RODRIGUES
 CPF: 043.615.903-11
 CREA MA - 111586911-6

Composição: 95526 SINAPI APLICAÇÃO MANUAL DE TINTA LÁTEX ACRÍLICA EM PAREDE EXTERNAS m²
 3.2 DE CASAS. DUAS DEMÓS. AF. 11/2015

Equipamento						
Item	Código Banco	Descrição	Und	Valor Unit	Coefficiente	Total
Insumo	00043490	SINAPI EPJ - FAMILIA PINTOR - HORISTA (ENCARGOS COMPLEMENTARES - COLETADO CAIXA)	H	1,50	0,3430456	0,51
Insumo	00043466	SINAPI FERRAMENTAS - FAMILIA PINTOR - HORISTA (ENCARGOS COMPLEMENTARES - COLETADO CAIXA)	H	1,48	0,3430456	0,51
Insumo	00043491	SINAPI EPJ - FAMILIA SERVENTE - HORISTA (ENCARGOS COMPLEMENTARES - COLETADO CAIXA)	H	1,15	0,0857614	0,10
Insumo	00043467	SINAPI FERRAMENTAS - FAMILIA SERVENTE - HORISTA (ENCARGOS COMPLEMENTARES - COLETADO CAIXA)	H	0,58	0,0857614	0,05
Sub-Total ->						1,17

Mão de Obra						
Item	Código Banco	Descrição	Und	Valor Unit	Coefficiente	Total
Insumo	00004783	SINAPI PINTOR	H	15,38	0,3473421	5,34
Insumo	00005111	SINAPI SERVENTE DE OBRAS	H	10,86	0,0872817	0,85
Sub-Total ->						6,29

Material						
Item	Código Banco	Descrição	Und	Valor Unit	Coefficiente	Total
Insumo	00007356	SINAPI TINTA ACRILICA PREMIUM, COR BRANCO FOSCO	L	24,47	0,2	4,89
Sub-Total ->						4,89

Serviços						
Item	Código Banco	Descrição	Und	Valor Unit	Coefficiente	Total
Insumo	00037371	SINAPI TRANSPORTE - HORISTA (COLETADO CAIXA)	H	0,57	0,428807	0,24
Sub-Total ->						0,24

Taxas						
Item	Código Banco	Descrição	Und	Valor Unit	Coefficiente	Total
Insumo	00037373	SINAPI SEGURO - HORISTA (COLETADO CAIXA)	H	0,01	0,428807	0,00
Sub-Total ->						0,00

Outros						
Item	Código Banco	Descrição	Und	Valor Unit	Coefficiente	Total
Insumo	00037370	SINAPI ALIMENTACAO - HORISTA (COLETADO CAIXA)	H	0,01	0,428807	0,00
Insumo	00037372	SINAPI EXAMES - HORISTA (COLETADO CAIXA)	H	0,81	0,428807	0,35
Sub-Total ->						0,35

Totais								
						Total Sem LS	R\$ 12,95	
						LS Horista	0,0%	R\$ 0,00
						Total Com LS	R\$ 12,95	

FERNANDA BARROS DA FONSECA RODRIGUES
 CPF: 043.615.903-11
 CREA MA - 111586811-6

BDI 25,22% R\$ 3,26
 Total com BDI R\$ 16,21

Composição	9210 ORSE	Revisão em cobertura com telha cerâmica tipo canal comum, Italsiana ou similar, com reposição de 50% do material	m²				
------------	-----------	--	----	--	--	--	--

Equipamento							
Item	Código Banco	Descrição	Und	Valor Unit	Coefficiente		Total
Insumo	00002711 SINAPI	CARRINHO DE MÃO DE AÇO CAPACIDADE 50 A 60 L, PNEU COM CAMARA	UN	272,00	0,0006033		0,16
Insumo	00012882 SINAPI	LUIVA RASPA DE COURO, CANO CURTO (PUNHO *7* CM)	PAR	12,60	0,0097421		0,12
Insumo	11249 ORSE	Serra circular elétrica portátil	un	518,00	0,0001219		0,06
Insumo	11248 ORSE	Furadeira e Parafusadeira elétrica Bosch ou Similar profissional	un	246,00	0,0001219		0,03
Sub-Total ->							0,38

Mão de Obra							
Item	Código Banco	Descrição	Und	Valor Unit	Coefficiente		Total
Insumo	00006111 SINAPI	SERVEENTE DE OBRAS	H	10,85	3,02846		32,89
Insumo	00001213 SINAPI	CARPINTEIRO DE FORMAS	H	15,38	1,2243774		18,83
Sub-Total ->							51,72

Material							
Item	Código Banco	Descrição	Und	Valor Unit	Coefficiente		Total
Insumo	4711 ORSE	Telha cerâmica tipo colonial, simples, não resinada, comp=50cm, 26 un/m² (Italsiana ou similar)	un	1,20	13		15,60
Insumo	158 ORSE	Almoço (Participação do empregador)	un	14,00	0,4311939		6,04
Insumo	941 ORSE	Fardamento com mangas curta	un	172,83	0,0063535		1,10
Insumo	1651 ORSE	Óculos branco proteção	pr	5,00	0,0032666		0,02
Insumo	2378 ORSE	Vale transporte	un	4,00	0,3635811		1,45
Insumo	4728 ORSE	Talhadeira chata 10" Talhadeira clara 10"	un	13,85	0,0009049		0,01
Insumo	4729 ORSE	Marreta 1 kg com cabo	un	31,50	0,0003016		0,01
Insumo	10492 ORSE	Cesta Básica	un	165,00	0,0190606		3,15
Insumo	10596 ORSE	Protetor auricular	un	4,90	0,0190606		0,09
Insumo	10599 ORSE	Protetor solar fps 30 com 120ml	un	35,90	0,0076243		0,27
Insumo	10788 ORSE	Pá quadrada	un	36,90	0,0006033		0,02
Insumo	00012883 SINAPI	BOTA DE SEGURANÇA COM BIQUEIRA DE AÇO E COLARINHO AÇO CHOADO	PAR	67,20	0,0032666		0,22
Insumo	00012884 SINAPI	CAPA PARA CHUVA EM PVC COM FORRO DE POLIESTER, COM CAPUZ (AMARELO OU AZUL)	UN	18,20	0,0008471		0,02

FERNANDA BARROS DA FONSECA RODRIGUES
 CPF: 043.615.903-11
 CREA MA - 111586911-6

Insuno	Código Banco	Descrição	Und	Valor Unit	Coefficiente	Total
Insuno	00012895 SINAPI	CAPACETE DE SEGURANCA ABA FRONTAL COM SUSPENSÃO DE POLIETILENO, SEM JUJULAR (CLASSE B)	UN	14,00	0,0025414	0,04
Insuno	10579 ORSE	Chave de fenda chata 30 cm	un	22,89	0,0002439	0,01
Insuno	10577 ORSE	Serrrote 40cm	un	30,00	0,0001219	0,00
Insuno	10578 ORSE	Formão grande	un	15,15	0,0002439	0,00
Insuno	11244 ORSE	Martelo com unha	un	37,90	0,0002439	0,01
Insuno	1974 ORSE	Madeira massaranduba serrada 4cm x 1,5cm (ripa)	m	3,92	2,4886585	9,76
Insuno	9410 ORSE	Ripão massaranduba serrada 5cm x 3cm Ripão massaranduba serrada 5cm x 3cm	m	11,76	1,6589398	19,51
Insuno	00005067 SINAPI	PREGO DE AÇO POLIDO COM CABEÇA 16 X 24 (2 1/4 X 12)	KG	24,94	0,0995463	2,48

Sub-Total -> 59,81

Item	Código Banco	Descrição	Und	Valor Unit	Coefficiente	Total
Insuno	10362 ORSE	Seguro de vida e acidente em grupo	un	12,54	0,0190606	0,24
Insuno	10517 ORSE	Exames admissionais/demissionais (checkup)	cj	300,00	0,0016943	0,51
Insuno	10751 ORSE	Refeição - café da manhã (café com leite e dois pães com manteiga)	un	5,00	0,4311939	2,16

Sub-Total -> 2,90

Totals			Total Sem LS	R\$ 114,81
			LS Horista	0,0%
			R\$ 0,00	
			Total Com LS	R\$ 114,80
			BDI	25,22%
			R\$ 28,90	
			Total com BDI	R\$ 143,60

Composição	Código Banco	Descrição	Und	Valor Unit	Coefficiente	Total
5.1	101094 SINAPI	PISO PODOTÁTIL, DIRECIONAL OU ALERTA, ASSENTADO SOBRE ARGAMASSA. AF. 05/2020	M			

Item	Código Banco	Descrição	Und	Valor Unit	Coefficiente	Total
Insuno	00043488 SINAPI	EPI - FAMILIA PEDREIRO - HORISTA (ENCARGOS COMPLEMENTARES - COLETADO CAIXA)	H	1,09	0,4358028	0,48
Insuno	00043465 SINAPI	FERRAMENTAS - FAMILIA PEDREIRO - HORISTA (ENCARGOS COMPLEMENTARES - COLETADO CAIXA)	H	0,74	0,4358028	0,32
Insuno	00043491 SINAPI	EPI - FAMILIA SERVENTE - HORISTA (ENCARGOS COMPLEMENTARES - COLETADO CAIXA)	H	1,15	0,2174027	0,25
Insuno	00043467 SINAPI	FERRAMENTAS - FAMILIA SERVENTE - HORISTA (ENCARGOS COMPLEMENTARES - COLETADO CAIXA)	H	0,56	0,2174027	0,12

Sub-Total -> 1,17

Item	Código Banco	Descrição	Und	Valor Unit	Coefficiente	Total
Insuno	00004750 SINAPI	PEDREIRO (HORISTA)	H	15,38	0,4438018	6,83

FERNANDA BARROS DA FONSECA RODRIGUES
CPF: 043.615.903-11
CREA MA - 111586911-6

Insumo	00006111	SINAPI	SERVENTE DE OBRAS	H	10,86	0,2213931		2,40
--------	----------	--------	-------------------	---	-------	-----------	--	------

Sub-Total -> 9,23

Material Item	Código Banco	Descrição	Und	Valor Unit	Coefficiente	Total	
Insumo	00001379	SINAPI	CIMENTO PORTLAND COMPOSTO CP II-32	KG	0,69	0,24	0,16
Insumo	00037585	SINAPI	ARGAMASSA COLANTE TIPO AC III	KG	3,04	1,215	3,69
Insumo	00038186	SINAPI	PISO TATIL DE ALERTA OU DIRECIONAL, DE BORRACHA, COLORIDO, 25 X 25 CM. E = 12 MM. PARA ARGAMASSA	m²	497,79	0,25	124,44

Sub-Total -> 126,28

Serviços Item	Código Banco	Descrição	Und	Valor Unit	Coefficiente	Total	
Insumo	00037371	SINAPI	TRANSPORTE - HORISTA (COLETADO CAIXA)	H	0,57	0,6532055	0,37

Sub-Total -> 0,37

Taxas Item	Código Banco	Descrição	Und	Valor Unit	Coefficiente	Total	
Insumo	00037373	SINAPI	SEGURO - HORISTA (COLETADO CAIXA)	H	0,01	0,6532055	0,01

Sub-Total -> 0,01

Outros Item	Código Banco	Descrição	Und	Valor Unit	Coefficiente	Total	
Insumo	00037370	SINAPI	ALIMENTACAO - HORISTA (COLETADO CAIXA)	H	0,01	0,6532055	0,01
Insumo	00037372	SINAPI	EXAMES - HORISTA (COLETADO CAIXA)	H	0,81	0,6532055	0,53

Sub-Total -> 0,54

Totais	Total Sem LS	LS Horista	Total Com LS	BDI	Total com BDI
	R\$ 139,60	0,0%	R\$ 139,61	25,22%	R\$ 174,81

Composição	Próprio	Descrição	Und	Valor Unit	Coefficiente	Total
6.1	COMP00	LIMPEZA FINAL DA OBRA	m²			

Equipamento Item	Código Banco	Descrição	Und	Valor Unit	Coefficiente	Total	
Insumo	00043491	SINAPI	EPI - FAMILIA SERVENTE - HORISTA (ENCARGOS COMPLEMENTARES - COLETADO CAIXA)	H	1,15	0,139509	0,16
Insumo	00043467	SINAPI	FERRAMENTAS - FAMILIA SERVENTE - HORISTA (ENCARGOS COMPLEMENTARES - COLETADO CAIXA)	H	0,55	0,139509	0,08

Sub-Total -> 0,24

Mão de Obra Item	Código Banco	Descrição	Und	Valor Unit	Coefficiente	Total
------------------	--------------	-----------	-----	------------	--------------	-------

FERNANDA BARROS DA FONSECA RODRIGUES
CPF: 043.615.903-11
CREA MA - 111586911-6

Insumo	00006111	SINAPI	SERVENTE DE OBRAS	H	10,86	0,1418048		1,54
Sub-Total ->								1,54
Material								
Item	Código Banco		Descrição	Und	Valor Unit	Coefficiente		Total
Insumo	00000003	SINAPI	ACIDO MURIATICO, DILUICAO 10% A 12% PARA USO EM LIMPEZA	L	12,30	0,05		0,61
Sub-Total ->								0,61
Serviços								
Item	Código Banco		Descrição	Und	Valor Unit	Coefficiente		Total
Insumo	00037371	SINAPI	TRANSPORTE - HORISTA (COLETADO CAIXA)	H	0,57	0,139509		0,08
Sub-Total ->								0,08
Taxas								
Item	Código Banco		Descrição	Und	Valor Unit	Coefficiente		Total
Insumo	00037373	SINAPI	SEGURO - HORISTA (COLETADO CAIXA)	H	0,01	0,139509		0,00
Sub-Total ->								0,00
Outros								
Item	Código Banco		Descrição	Und	Valor Unit	Coefficiente		Total
Insumo	00037370	SINAPI	ALIMENTACAO - HORISTA (COLETADO CAIXA)	H	0,01	0,139509		0,00
Insumo	00037372	SINAPI	EXAMES - HORISTA (COLETADO CAIXA)	H	0,81	0,139509		0,11
Sub-Total ->								0,11

Totais										
								Total Sem LS		R\$ 2,58
								LS Horista	0,0%	R\$ 0,00
								Total Com LS		R\$ 2,59
								BDI	25,22%	R\$ 0,65
								Total com BDI		R\$ 3,24
								Total sem		145.954,89
								Total do		36.769,18
								Total Geral		182.734,07

FERNANDA BARROS DA FONSECA RODRIGUES
 CPF: 043.615.903-11
 CREA MA - 111586911-5



Composições Analíticas com Preço Unitário
CÂMARA MUNICIPAL DE BURITICUPU

Bancos
SINAPI - 05/2022 - Maranhão
ORSE - 04/2022 - Sergipe

B.D.I.
25,22%

Encargos Sociais
Desonerado: embutido nos
preços unitário dos insumos de
mão de obra, de acordo com as
bases.

Composições Analíticas com Preço Unitário

Composições Principais

1.1	Código Banco	Descrição	Tipo	Und	Quant.	Valor Unit	Total		
Composição	74209/001 SINAPI	PLACA DE OBRA EM CHAPA DE ACO GALVANIZADO	CANT - CANTEIRO DE OBRAS	m²	1,0000000	417,21	417,21		
Composição Auxiliar	94882 SINAPI	CONCRETO MAGRO PARA LASTRO, TRAÇO 1:4,5:4,5 (CIMENTO/ AREIA MÉDIA/ BRITA 1) - PREPARO MECÂNICO COM BETONEIRA 400 L. AF 07/2014	FUES - FUNDAÇÕES E ESTRUTURAS	m³	0,0100000	301,64	3,01		
Composição Auxiliar	88282 SINAPI	CARPINTEIRO DE FORMAS COM ENCARGOS COMPLEMENTARES	SEDI - SERVIÇOS DIVERSOS	H	1,0000000	18,63	18,63		
Composição Auxiliar	88316 SINAPI	SERVENTE COM ENCARGOS COMPLEMENTARES	SEDI - SERVIÇOS DIVERSOS	H	2,0000000	14,15	28,30		
Insumo	00004813 SINAPI	PLACA DE OBRA (PARA CONSTRUÇÃO CIVIL) EM CHAPA GALVANIZADA "N. 22", ADESIVADA, DE *2,0 X 1,125* M	Material	m²	1,0000000	315,00	315,00		
Insumo	00004491 SINAPI	PONTELETE DE MADEIRA NÃO APARELHADA *7,5 X 7,5* CM (3 X 3 ")	Material	M	4,0000000	10,25	41,00		
Insumo	00005075 SINAPI	PINUS, MISTA OU EQUIVALENTE DA REGIÃO	Material	KG	0,1100000	23,40	2,57		
Insumo	00004417 SINAPI	SARRAFO DE MADEIRA NÃO APARELHADA *2,5 X 7* CM, MACARANDUBA, ANJELUM OU EQUIVALENTE DA REGIÃO	Material	M	1,0000000	8,70	8,70		
				MO sem LS =>	38,05	LS =>	0,00	MO com LS =>	38,05
				Valor do BDI =>	105,22	Valor com BDI =>	522,43		
2.1.1	Código Banco	Descrição	Tipo	Und	Quant.	Valor Unit	Total		
Composição	88496 SINAPI	APLICAÇÃO E LIXAMENTO DE MASSA LÁTEX EM TETO, DUAS DEMÃOS, AF 05/2014	PINT - PINTURAS	m²	1,0000000	20,69	20,69		
Composição Auxiliar	88310 SINAPI	PINTOR COM ENCARGOS COMPLEMENTARES	SEDI - SERVIÇOS DIVERSOS	H	0,6720000	19,94	13,39		
Composição Auxiliar	88316 SINAPI	SERVENTE COM ENCARGOS COMPLEMENTARES	SEDI - SERVIÇOS DIVERSOS	H	0,2470000	14,15	3,49		
Insumo	00003767 SINAPI	LIXA EM FOLHA PARA PAREDE OU MADEIRA, NUMERO 120 (COR VERMELHA)	Material	UN	0,1000000	0,81	0,08		
Insumo	00043526 SINAPI	MASSA CORRIDA PARA SUPERFÍCIES DE AMBIENTES INTERNOS	Material	KG	1,5550200	2,40	3,73		
				MO sem LS =>	13,17	LS =>	0,00	MO com LS =>	13,17
				Valor do BDI =>	5,21	Valor com BDI =>	25,90		
2.1.2	Código Banco	Descrição	Tipo	Und	Quant.	Valor Unit	Total		
Composição	88498 SINAPI	APLICAÇÃO MANUAL DE PINTURA COM TINTA LÁTEX ACRÍLICA EM TETO, DUAS DEMÃOS, AF 05/2014	PINT - PINTURAS	m²	1,0000000	14,18	14,18		
Composição Auxiliar	88310 SINAPI	PINTOR COM ENCARGOS COMPLEMENTARES	SEDI - SERVIÇOS DIVERSOS	H	0,2440000	19,94	4,86		

FERNANDA BARROS DA FONSECA RODRIGUES
CPF: 043.615.903-11
CREA MA - 111586911-6

Composição Auxiliar	88316 SINAPI	SERVENTE COM ENCARGOS COMPLEMENTARES	SEDI - SERVIÇOS DIVERSOS	H	0,0890000	14,15	1,25
Insumo	00007356 SINAPI	TINTA ACRILICA PREMIUM, COR BRANCO FOSCO	Material	L	0,3300000	24,47	8,07
			MO sem LS =>	4,77	LS =>	0,00	MO com LS => 4,77
			Valor do BDI =>	3,57			Valor com BDI => 17,75
2.2.1	Código Banco	Descrição	Tipo	Und	Quant.	Valor Unit	Total
Composição	88497 SINAPI	APLICAÇÃO E LIXAMENTO DE MASSA LATEX EM PAREDES, DUAS DEMÃOS, AF 06/2014	PINT - PINTURAS	m²	1,0000000	11,64	11,64
Composição Auxiliar	88310 SINAPI	PINTOR COM ENCARGOS COMPLEMENTARES	SEDI - SERVIÇOS DIVERSOS	H	0,3120000	19,94	6,22
Composição Auxiliar	88316 SINAPI	SERVENTE COM ENCARGOS COMPLEMENTARES	SEDI - SERVIÇOS DIVERSOS	H	0,1140000	14,15	1,61
Insumo	00003767 SINAPI	LIXA EM FOLHA PARA PAREDE OU MADEIRA, NUMERO 120 (COR VERMELHA)	Material	UN	0,1000000	0,81	0,08
Insumo	00043628 SINAPI	MASSA CORRIDA PARA SUPERFICIES DE AMBIENTES INTERNOS	Material	KG	1,5550200	2,40	3,73
			MO sem LS =>	6,10	LS =>	0,00	MO com LS => 6,10
			Valor do BDI =>	2,93			Valor com BDI => 14,57
2.2.2	Código Banco	Descrição	Tipo	Und	Quant.	Valor Unit	Total
Composição	88489 SINAPI	APLICAÇÃO MANUAL DE PINTURA COM TINTA LÁTEX ACRILICA EM PAREDES, DUAS DEMÃOS, AF 06/2014	PINT - PINTURAS	m²	1,0000000	12,76	12,76
Composição Auxiliar	88310 SINAPI	PINTOR COM ENCARGOS COMPLEMENTARES	SEDI - SERVIÇOS DIVERSOS	H	0,1870000	19,94	3,72
Composição Auxiliar	88316 SINAPI	SERVENTE COM ENCARGOS COMPLEMENTARES	SEDI - SERVIÇOS DIVERSOS	H	0,0690000	14,15	0,97
Insumo	00007356 SINAPI	TINTA ACRILICA PREMIUM, COR BRANCO FOSCO	Material	L	0,3300000	24,47	8,07
			MO sem LS =>	3,86	LS =>	0,00	MO com LS => 3,86
			Valor do BDI =>	3,21			Valor com BDI => 15,97
2.3.1	Código Banco	Descrição	Tipo	Und	Quant.	Valor Unit	Total
Composição	84659 SINAPI	PINTURA ESMALTE FOSCO EM MADEIRA, DUAS DEMÃOS	PINT - PINTURAS	m²	1,0000000	16,39	16,39
Composição Auxiliar	88310 SINAPI	PINTOR COM ENCARGOS COMPLEMENTARES	SEDI - SERVIÇOS DIVERSOS	H	0,3000000	19,94	5,98
Composição Auxiliar	88316 SINAPI	SERVENTE COM ENCARGOS COMPLEMENTARES	SEDI - SERVIÇOS DIVERSOS	H	0,2500000	14,15	3,53
Insumo	00005318 SINAPI	SOLVENTE DILUENTE A BASE DE AGUARRAS	Material	L	0,0400000	16,20	0,64
Insumo	00007288 SINAPI	TINTA ESMALTE SINTETICO PREMIUM FOSCO	Material	L	0,1600000	39,02	6,24
			MO sem LS =>	7,42	LS =>	0,00	MO com LS => 7,42
			Valor do BDI =>	4,13			Valor com BDI => 20,52
3.1	Código Banco	Descrição	Tipo	Und	Quant.	Valor Unit	Total
Composição	96135 SINAPI	APLICAÇÃO MANUAL DE MASSA ACRILICA EM PAREDES EXTERNAS DE CASAS, DUAS DEMÃOS, AF 05/2017	PINT - PINTURAS	m²	1,0000000	20,16	20,16

FERNANDA BARROS DA FONSECA RODRIGUES
CPF: 043.615.903-11
CREA MA - 111586911-6

Composição	88310 SINAPI	PINTOR COM ENCARGOS COMPLEMENTARES	SEDI - SERVIÇOS DIVERSOS	H	0,5710000	19,84	11,38				
Auxiliar	88316 SINAPI	SERVENTE COM ENCARGOS COMPLEMENTARES	SEDI - SERVIÇOS DIVERSOS	H	0,1430000	14,15	2,02				
Composição	00003767 SINAPI	LIXA EM FOLHA PARA PAREDE OU MADEIRA, NUMERO 120 (COR VERMELHA)	Material	UN	0,1000000	0,81	0,08				
Auxiliar	00043651 SINAPI	MASSA ACRILICA PARA SUPERFICIES INTERNAS E EXTERNAS	Material	KG	1,5518400	4,31	6,68				
Insumo											
					MO sem LS =>	10,45	LS =>	0,00	MO com LS =>	10,45	
								Valor do BDI =>	5,08	Valor com BDI =>	25,24

3.2	Código Banco	Descrição	Tipo	Und	Quant.	Valor Unit	Total				
Composição	95626 SINAPI	APLICAÇÃO MANUAL DE TINTA LÁTEX AGRÍLICA EM PAREDE EXTERNAS DE CASAS, DUAS DEMÃOS, AF. 11/2016	PINT - PINTURAS	m²	1,0000000	12,95	12,95				
Auxiliar	88310 SINAPI	PINTOR COM ENCARGOS COMPLEMENTARES	SEDI - SERVIÇOS DIVERSOS	H	0,3440000	19,94	6,85				
Auxiliar	88316 SINAPI	SERVENTE COM ENCARGOS COMPLEMENTARES	SEDI - SERVIÇOS DIVERSOS	H	0,0850000	14,15	1,21				
Insumo	00007356 SINAPI	TINTA ACRILICA PREMIUM, COR BRANCO FOSCO	Material	L	0,2000000	24,47	4,89				
					MO sem LS =>	6,29	LS =>	0,00	MO com LS =>	6,29	
								Valor do BDI =>	3,26	Valor com BDI =>	16,21

4.1	Código Banco	Descrição	Tipo	Und	Quant.	Valor Unit	Total				
Composição	9210 ORSE	Revisão em cobertura com telha cerâmica tipo canal comum, Itabaiana ou similar, com reposição de 50% do material	Telhamento	m²	1,0000000	114,60	114,60				
Auxiliar	30 ORSE	Demolição de madeiramento em coberturas com telhas cerâmicas	Demolições / Remoções	m²	0,5000000	21,30	10,65				
Auxiliar	9 ORSE	Remoção de telhamento com telhas cerâmicas	Demolições / Remoções	m²	1,0000000	9,83	9,83				
Auxiliar	196 ORSE	Madeiramento em massaranduba/madeira de lei, acabamento serrado c/ ripão 5 x 3cm e ripa 4 x 1,5cm, exclusive peças principais	Madeiramento	m²	0,5000000	103,89	51,94				
Auxiliar	278 ORSE	Limpeza (Lavagem) de telhas	Telhamento	m²	0,9000000	2,90	2,61				
Auxiliar	10549 ORSE	Encargos Complementares - Servente	Provisórios	h	1,0000000	3,65	3,65				
Auxiliar	10551 ORSE	Encargos Complementares - Carpinteiro	Provisórios	h	0,5000000	3,55	1,77				
Insumo	4711 ORSE	Telha cerâmica tipo colonial, simples, não resinada, comp=50cm, 26 un/m² (Itabaiana ou similar)	Material	un	13,0000000	1,20	15,60				
Insumo	00001213 SINAPI	CARPINTEIRO DE FORMAS	Mão de Obra	H	0,5000000	15,38	7,69				
Insumo	00006111 SINAPI	SERVENTE DE OBRAS	Mão de Obra	H	1,0000000	10,88	10,88				
					MO sem LS =>	51,72	LS =>	0,00	MO com LS =>	51,72	
								Valor do BDI =>	28,90	Valor com BDI =>	143,50

5.1	Código Banco	Descrição	Tipo	Und	Quant.	Valor Unit	Total
------------	---------------------	------------------	-------------	------------	---------------	-------------------	--------------

FERNANDA BARROS DA FONSECA RODRIGUES
CPF: 043.615.903-11
CREA MA - 111586911-6

Composição	101084 SINAPI	PISO PODOTÁTIL DIRECIONAL OU ALERTA ASSENTADO SOBRE ARGAMASSA. AF_05/2020	PISO - PISOS	M	1,0000000	139,61	139,61	
Composição Auxiliar	88309 SINAPI	PEDREIRO COM ENCARGOS COMPLEMENTARES	SEDI - SERVIÇOS DIVERSOS	H	0,4370000	18,87	8,24	
Composição Auxiliar	88316 SINAPI	SERVENTE COM ENCARGOS COMPLEMENTARES	SEDI - SERVIÇOS DIVERSOS	H	0,2180000	14,15	3,08	
Insumo	00037595 SINAPI	ARGAMASSA COLANTE TIPO AC III	Material	KG	1,2150000	3,04	3,69	
Insumo	00001379 SINAPI	CIMENTO PORTLAND COMPOSTO CP II-32	Material	KG	0,2400000	0,69	0,16	
Insumo	00038186 SINAPI	PISO TÁTIL DE ALERTA OU DIRECIONAL, DE BORRACHA, COLORIDO, 25 X 25 CM. E = 12 MM. PARA ARGAMASSA	Material	m²	0,2500000	497,79	124,44	
				MO sem LS =>	9,23	LS =>	0,00 MO com LS =>	9,23
				Valor do BDI =>	35,20	Valor com BDI =>	174,61	
6.1	Código Banco	Descrição	Tipo	Und	Quant.	Valor Unit	Total	
Composição	COMP007 Próprio	LIMPEZA FINAL DA OBRA	SEDI - SERVIÇOS DIVERSOS	m²	1,0000000	2,59	2,59	
Composição Auxiliar	88316 SINAPI	SERVENTE COM ENCARGOS COMPLEMENTARES	SEDI - SERVIÇOS DIVERSOS	H	0,1400000	14,15	1,98	
Insumo	00000003 SINAPI	ACIDO MURIATICO, DILUICAO 10% A 12% PARA USO EM LIMPEZA	Material	L	0,0500000	12,30	0,61	
				MO sem LS =>	1,54	LS =>	0,00 MO com LS =>	1,54
				Valor do BDI =>	0,65	Valor com BDI =>	3,24	

Composições Auxiliares

Composição	88831 SINAPI	BETONEIRA CAPACIDADE NOMINAL DE 400 L, CAPACIDADE DE MISTURA 280 L, MOTOR ELÉTRICO TRIFÁSICO POTÊNCIA DE 2 CV, SEM CARREGADOR - CHI DIURNO. AF_10/2014	CHOR - CUSTOS HORÁRIOS DE MÁQUINAS E EQUIPAMENTOS	CHI	1,0000000	0,34	0,34	
Composição Auxiliar	88827 SINAPI	BETONEIRA CAPACIDADE NOMINAL DE 400 L, CAPACIDADE DE MISTURA 280 L, MOTOR ELÉTRICO TRIFÁSICO POTÊNCIA DE 2 CV, SEM CARREGADOR - HIJROS. AF_10/2014	CHOR - CUSTOS HORÁRIOS DE MÁQUINAS E EQUIPAMENTOS	H	1,0000000	0,03	0,03	
Composição Auxiliar	88826 SINAPI	BETONEIRA CAPACIDADE NOMINAL DE 400 L, CAPACIDADE DE MISTURA 280 L, MOTOR ELÉTRICO TRIFÁSICO POTÊNCIA DE 2 CV, SEM CARREGADOR - DEPRECIACAO. AF_10/2014	CHOR - CUSTOS HORÁRIOS DE MÁQUINAS E EQUIPAMENTOS	H	1,0000000	0,31	0,31	
				MO sem LS =>	0,00	LS =>	0,00 MO com LS =>	0,00
				Valor do BDI =>	0,08	Valor com BDI =>	0,42	
Composição	88830 SINAPI	BETONEIRA CAPACIDADE NOMINAL DE 400 L, CAPACIDADE DE MISTURA 280 L, MOTOR ELÉTRICO TRIFÁSICO POTÊNCIA DE 2 CV, SEM CARREGADOR - CHP DIURNO. AF_10/2014	CHOR - CUSTOS HORÁRIOS DE MÁQUINAS E EQUIPAMENTOS	CHP	1,0000000	1,60	1,60	

FERNANDA BARROS DA FONSECA RODRIGUES
 CPF: 043.615.903-11
 CREA MA - 111586911-6

Composição Auxiliar	88829 SINAPI	BETONEIRA CAPACIDADE NOMINAL DE 400 L, CAPACIDADE DE MISTURA 280 L, MOTOR ELÉTRICO TRIFÁSICO POTÊNCIA DE 2 CV, SEM CARREGADOR - MATERIAIS NA OPERAÇÃO, AF_10/2014	CHOR - CUSTOS HORÁRIOS DE MÁQUINAS E EQUIPAMENTOS	H	1,0000000	0,92	0,92	
Composição Auxiliar	88827 SINAPI	BETONEIRA CAPACIDADE NOMINAL DE 400 L, CAPACIDADE DE MISTURA 280 L, MOTOR ELÉTRICO TRIFÁSICO POTÊNCIA DE 2 CV, SEM CARREGADOR - JIROS AF_10/2014	CHOR - CUSTOS HORÁRIOS DE MÁQUINAS E EQUIPAMENTOS	H	1,0000000	0,03	0,03	
Composição Auxiliar	88828 SINAPI	BETONEIRA CAPACIDADE NOMINAL DE 400 L, CAPACIDADE DE MISTURA 280 L, MOTOR ELÉTRICO TRIFÁSICO POTÊNCIA DE 2 CV, SEM CARREGADOR - MANUTENÇÃO, AF_10/2014	CHOR - CUSTOS HORÁRIOS DE MÁQUINAS E EQUIPAMENTOS	H	1,0000000	0,34	0,34	
Composição Auxiliar	88826 SINAPI	BETONEIRA CAPACIDADE NOMINAL DE 400 L, CAPACIDADE DE MISTURA 280 L, MOTOR ELÉTRICO TRIFÁSICO POTÊNCIA DE 2 CV, SEM CARREGADOR - DEPRECIÇÃO, AF_10/2014	CHOR - CUSTOS HORÁRIOS DE MÁQUINAS E EQUIPAMENTOS	H	1,0000000	0,31	0,31	
				MO sem LS =>	0,00	LS =>	0,00 MO com LS =>	0,00
				Valor do BDI =>	0,40	Valor com BDI =>		2,00

	Código	Banco	Descrição	Tipo	Und	Quant.	Valor Unit	Total
Composição	88826	SINAPI	BETONEIRA CAPACIDADE NOMINAL DE 400 L, CAPACIDADE DE MISTURA 280 L, MOTOR ELÉTRICO TRIFÁSICO POTÊNCIA DE 2 CV, SEM CARREGADOR - DEPRECIÇÃO, AF_10/2014	CHOR - CUSTOS HORÁRIOS DE MÁQUINAS E EQUIPAMENTOS	H	1,0000000	0,31	0,31
Insumo	00010535	SINAPI	BETONEIRA CAPACIDADE NOMINAL 400 L, CAPACIDADE DE MISTURA 280 L, MOTOR ELÉTRICO TRIFÁSICO 220/380 V POTENCIA 2 CV, SEM CARREGADOR	Equipamento	UN	0,0000840	4,919,00	0,31
				MO sem LS =>	0,00	LS =>	0,00 MO com LS =>	0,00
				Valor do BDI =>	0,07	Valor com BDI =>		0,38

	Código	Banco	Descrição	Tipo	Und	Quant.	Valor Unit	Total
Composição	88827	SINAPI	BETONEIRA CAPACIDADE NOMINAL DE 400 L, CAPACIDADE DE MISTURA 280 L, MOTOR ELÉTRICO TRIFÁSICO POTÊNCIA DE 2 CV, SEM CARREGADOR - JIROS AF_10/2014	CHOR - CUSTOS HORÁRIOS DE MÁQUINAS E EQUIPAMENTOS	H	1,0000000	0,03	0,03
Insumo	00010535	SINAPI	BETONEIRA CAPACIDADE NOMINAL 400 L, CAPACIDADE DE MISTURA 280 L, MOTOR ELÉTRICO TRIFÁSICO 220/380 V POTENCIA 2 CV, SEM CARREGADOR	Equipamento	UN	0,0000076	4,919,00	0,03
				MO sem LS =>	0,00	LS =>	0,00 MO com LS =>	0,00
				Valor do BDI =>	0,00	Valor com BDI =>		0,03

	Código	Banco	Descrição	Tipo	Und	Quant.	Valor Unit	Total
Composição	88826	SINAPI	BETONEIRA CAPACIDADE NOMINAL DE 400 L, CAPACIDADE DE MISTURA 280 L, MOTOR ELÉTRICO TRIFÁSICO POTÊNCIA DE 2 CV, SEM CARREGADOR - MANUTENÇÃO, AF_10/2014	CHOR - CUSTOS HORÁRIOS DE MÁQUINAS E EQUIPAMENTOS	H	1,0000000	0,34	0,34
Insumo	00010535	SINAPI	BETONEIRA CAPACIDADE NOMINAL 400 L, CAPACIDADE DE MISTURA 280 L, MOTOR ELÉTRICO TRIFÁSICO 220/380 V POTENCIA 2 CV, SEM CARREGADOR	Equipamento	UN	0,0000700	4,919,00	0,34
				MO sem LS =>	0,00	LS =>	0,00 MO com LS =>	0,00
				Valor do BDI =>	0,08	Valor com BDI =>		0,42

FERNANDA BARROS DA FONSECA RODRIGUES
 CPF: 043.615.803-11
 CREA MA - 111586811-6

	Código	Banco	Descrição	Tipo	Und	Quant.	Valor Unit	Total	
Composição	88828	SINAPI	BETONEIRA CAPACIDADE NOMINAL DE 400 L, CAPACIDADE DE MISTURA 280 L, MOTOR ELÉTRICO TRIFÁSICO POTÊNCIA DE 2 CV, SEM CARREGADOR - MATERIAIS NA OPERAÇÃO. AF_10/2014	CHOR - CUSTOS HORÁRIOS DE MÁQUINAS E EQUIPAMENTOS	H	1,0000000	0,92	0,92	
Insumo	00002705	SINAPI	ENERGIA ELÉTRICA ATE 2000 KWH INDUSTRIAL, SEM DEMANDA	Material	KW/H	1,2500000	0,74	0,92	
				MO sem LS =>	0,00	LS =>	0,00	MO com LS =>	0,00
				Valor do BDI =>	0,23			Valor com BDI =>	1,15
Composição	88262	SINAPI	CARPINTEIRO DE FORMAS COM ENCARGOS COMPLEMENTARES	SEDI - SERVIÇOS DIVERSOS	H	1,0000000	18,63	18,63	
Composição Auxiliar	85330	SINAPI	CURSO DE CAPACITAÇÃO PARA CARPINTEIRO DE FÓRMAS (ENCARGOS COMPLEMENTARES) - HORISTA	SEDI - SERVIÇOS DIVERSOS	H	1,0000000	0,14	0,14	
Insumo	00037370	SINAPI	ALIMENTAÇÃO - HORISTA (COLETADO CAIXA)	Outros	H	1,0000000	0,01	0,01	
Insumo	00001213	SINAPI	CARPINTEIRO DE FORMAS	Mão de Obra	H	1,0000000	15,38	15,38	
Insumo	00043483	SINAPI	EPI - FAMÍLIA CARPINTEIRO DE FORMAS - HORISTA (ENCARGOS COMPLEMENTARES - COLETADO CAIXA)	Equipamento	H	1,0000000	1,26	1,26	
Insumo	00037372	SINAPI	EXAMES - HORISTA (COLETADO CAIXA)	Outros	H	1,0000000	0,81	0,81	
Insumo	00043459	SINAPI	FERRAMENTAS - FAMÍLIA CARPINTEIRO DE FORMAS - HORISTA (ENCARGOS COMPLEMENTARES - COLETADO CAIXA)	Equipamento	H	1,0000000	0,45	0,45	
Insumo	00037373	SINAPI	SEGURO - HORISTA (COLETADO CAIXA)	Taxas	H	1,0000000	0,01	0,01	
Insumo	00037371	SINAPI	TRANSPORTE - HORISTA (COLETADO CAIXA)	Serviços	H	1,0000000	0,57	0,57	
				MO sem LS =>	15,52	LS =>	0,00	MO com LS =>	15,52
				Valor do BDI =>	4,69			Valor com BDI =>	23,32
Composição	84982	SINAPI	CONCRETO MAGRO PARA LASTRO, TRAÇO 1:4:5,4:5 (CIMENTO/ AREIA MÉDIA/ BRITA 1) - PREPARO MECÂNICO COM BETONEIRA 400 L. AF_07/2014	FUES - FUNDAÇÕES E ESTRUTURAS	m³	1,0000000	301,64	301,64	
Composição Auxiliar	88830	SINAPI	BETONEIRA CAPACIDADE NOMINAL DE 400 L, CAPACIDADE DE MISTURA 280 L, MOTOR ELÉTRICO TRIFÁSICO POTÊNCIA DE 2 CV, SEM CARREGADOR - CHP DIURNO. AF_10/2014	CHOR - CUSTOS HORÁRIOS DE MÁQUINAS E EQUIPAMENTOS	CHP	0,7623000	1,60	1,21	
Composição Auxiliar	88831	SINAPI	BETONEIRA CAPACIDADE NOMINAL DE 400 L, CAPACIDADE DE MISTURA 280 L, MOTOR ELÉTRICO TRIFÁSICO POTÊNCIA DE 2 CV, SEM CARREGADOR - CHI DIURNO. AF_10/2014	CHOR - CUSTOS HORÁRIOS DE MÁQUINAS E EQUIPAMENTOS	CHI	0,7186000	0,34	0,24	
Composição Auxiliar	88377	SINAPI	OPERADOR DE BETONEIRA ESTACIONÁRIA/MISTURADOR COM ENCARGOS COMPLEMENTARES	SEDI - SERVIÇOS DIVERSOS	H	1,4811000	15,26	22,60	
Composição Auxiliar	88316	SINAPI	SERVENTE COM ENCARGOS COMPLEMENTARES	SEDI - SERVIÇOS DIVERSOS	H	2,3433000	14,15	33,15	
Insumo	00000370	SINAPI	AREIA MÉDIA - POSTO JAZIDA/FORNECEDOR (RETIRADO NA JAZIDA, SEM TRANSPORTE)	Material	m³	0,8269000	70,00	57,88	

FERNANDA BARROS DA FONSECA RODRIGUES
 CPF: 043.615.903-11
 CREA MA - 111586911-6

Insumo	00001379 SINAPI	CIMENTO PORTLAND COMPOSTO CP II-32	Material	KG	212,0194000	0,69	146,29
Insumo	00004721 SINAPI	PEDRA BRITADA N. 1 (9,5 a 19 MM) POSTO PEDREIRA/FORNECEDOR, SEM FRETE	Material	m³	0,5782000	69,65	40,27
			MO sem LS =>	45,25	LS =>	0,00 MO com LS =>	45,25
			Valor do BDI =>	76,07		Valor com BDI =>	377,71
Composição	Código Banco	Descrição	Tipo	Und	Quant.	Valor Unit	Total
	95330 SINAPI	CURSO DE CAPACITAÇÃO PARA CARPINTEIRO DE FÓRMAS (ENCARGOS COMPLEMENTARES) - HORISTA	SEDI - SERVIÇOS DIVERSOS	H	1,0000000	0,14	0,14
Insumo	00001213 SINAPI	CARPINTEIRO DE FORMAS	Mão de Obra	H	0,0094000	15,38	0,14
			MO sem LS =>	0,14	LS =>	0,00 MO com LS =>	0,14
			Valor do BDI =>	0,03		Valor com BDI =>	0,17
Composição	Código Banco	Descrição	Tipo	Und	Quant.	Valor Unit	Total
	95389 SINAPI	CURSO DE CAPACITAÇÃO PARA OPERADOR DE BETONEIRA ESTACIONÁRIA/MISTURADOR (ENCARGOS COMPLEMENTARES) - HORISTA	SEDI - SERVIÇOS DIVERSOS	H	1,0000000	0,08	0,08
Insumo	00037666 SINAPI	OPERADOR DE BETONEIRA ESTACIONÁRIA/MISTURADOR	Mão de Obra	H	0,0067000	13,01	0,08
			MO sem LS =>	0,08	LS =>	0,00 MO com LS =>	0,08
			Valor do BDI =>	0,02		Valor com BDI =>	0,10
Composição	Código Banco	Descrição	Tipo	Und	Quant.	Valor Unit	Total
	95371 SINAPI	CURSO DE CAPACITAÇÃO PARA PEDREIRO (ENCARGOS COMPLEMENTARES) - HORISTA	SEDI - SERVIÇOS DIVERSOS	H	1,0000000	0,26	0,26
Insumo	00004750 SINAPI	PEDREIRO (HORISTA)	Mão de Obra	H	0,0172000	15,38	0,26
			MO sem LS =>	0,26	LS =>	0,00 MO com LS =>	0,26
			Valor do BDI =>	0,06		Valor com BDI =>	0,32
Composição	Código Banco	Descrição	Tipo	Und	Quant.	Valor Unit	Total
	95372 SINAPI	CURSO DE CAPACITAÇÃO PARA PINTOR (ENCARGOS COMPLEMENTARES) - HORISTA	SEDI - SERVIÇOS DIVERSOS	H	1,0000000	0,18	0,18
Insumo	00004783 SINAPI	PINTOR	Mão de Obra	H	0,0120000	15,38	0,18
			MO sem LS =>	0,18	LS =>	0,00 MO com LS =>	0,18
			Valor do BDI =>	0,04		Valor com BDI =>	0,22
Composição	Código Banco	Descrição	Tipo	Und	Quant.	Valor Unit	Total
	95378 SINAPI	CURSO DE CAPACITAÇÃO PARA SERVENTE (ENCARGOS COMPLEMENTARES) - HORISTA	SEDI - SERVIÇOS DIVERSOS	H	1,0000000	0,18	0,18
Insumo	00006111 SINAPI	SERVENTE DE OBRAS	Mão de Obra	H	0,0172000	10,86	0,18
			MO sem LS =>	0,18	LS =>	0,00 MO com LS =>	0,18
			Valor do BDI =>	0,04		Valor com BDI =>	0,22

FERNANDA BARROS DA FONSECA RODRIGUES
 CPF: 043.815.903-11
 CREA MA - 111586911-6

	Código Banco	Descrição	Tipo	Und	Quant.	Valor Unit	Total	
Composição	30 ORSE	Demolição de madeiramento em coberturas com telhas cerâmicas	Demolições / Remoções	m²	1,0000000	21,30	21,30	
Composição Auxiliar	10549 ORSE	Encargos Complementares - Servente	Provisórios	h	1,3000000	3,65	4,74	
Composição Auxiliar	10551 ORSE	Encargos Complementares - Carpinteiro	Provisórios	h	0,1300000	3,55	0,46	
Insumo	00001213 SINAPI	CARPINTEIRO DE FORMAS	Mão de Obra	H	0,1300000	15,38	1,99	
Insumo	00006111 SINAPI	SERVENTE DE OBRAS	Mão de Obra	H	1,3000000	10,66	14,11	
			MO sem LS =>	16,10	LS =>	0,00	MO com LS =>	16,10
			Valor do BDI =>	5,37		Valor com BDI =>	26,67	

	Código Banco	Descrição	Tipo	Und	Quant.	Valor Unit	Total
Composição	10551 ORSE	Encargos Complementares - Carpinteiro	Provisórios	h	1,0000000	3,55	3,55
Insumo	158 ORSE	Almoço (Participação do empregador)	Material	un	0,1018000	14,00	1,42
Insumo	841 ORSE	Fardamento com mangas curta	Material	un	0,0015000	172,83	0,25
Insumo	1651 ORSE	Oculos branco proteção	Material	pr	0,0007000	6,00	0,00
Insumo	2378 ORSE	Vale transporte	Material	un	0,0654000	4,00	0,26
Insumo	10362 ORSE	Seguro de vida e acidente em grupo	Serviços	un	0,0045000	12,54	0,05
Insumo	10492 ORSE	Cesta Básica	Material	un	0,0045000	185,00	0,74
Insumo	10517 ORSE	Exames admissionais/demissionais (checkup)	Serviços	cj	0,0004000	300,00	0,12
Insumo	10579 ORSE	Chave de fenda chata 30 cm	Material	un	0,0002000	22,89	0,00
Insumo	10577 ORSE	Serrote 40cm	Material	un	0,0001000	30,00	0,00
Insumo	10596 ORSE	Protetor auricular	Material	un	0,0045000	4,90	0,02
Insumo	10599 ORSE	Protetor solar fps 30 com 120ml	Material	un	0,0018000	35,90	0,06
Insumo	10578 ORSE	Formão grande	Material	un	0,0002000	15,15	0,00
Insumo	10781 ORSE	Refeição - café da manhã (café com leite e dois pães com manteiga)	Serviços	un	0,1018000	5,00	0,50
Insumo	11244 ORSE	Martelo com unha	Material	un	0,0002000	37,90	0,00
Insumo	11249 ORSE	Serra circular elétrica portátil	Equipamento	un	0,0001000	518,00	0,05
Insumo	11248 ORSE	Furadeira e Parafusadeira elétrica Bosch ou Similar profissional	Equipamento	un	0,0001000	246,00	0,02
Insumo	00012893 SINAPI	BOTA DE SEGURANÇA COM BIQUEIRA DE AÇO E COLARINHO ACOLCHOADO	Material	PAR	0,0007000	67,20	0,04

FERNANDA BARROS DA FONSECA RODRIGUES
CPF: 043.615.903-11
CREA MA - 111586911-6

Insumo	00012894	SINAPI	CAPA PARA CHUVA EM PVC COM FORRO DE POLIESTER, COM CAPUZ (AMARELA OU AZUL)	Material	UN	0,0002000	18,20	0,00	
Insumo	00012895	SINAPI	CAPACETE DE SEGURANCA ABA FRONTAL COM SUSPENSÃO DE POLIETILENO, SEM JUGULAR (CLASSE B)	Material	UN	0,0008000	14,00	0,00	
Insumo	00012892	SINAPI	LUVA RASPA DE COURO, CANO CURTO (PUNHO *7* CM)	Equipamento	PAR	0,0023000	12,60	0,02	
				MO sem LS =>		0,00	LS =>	0,00 MO com LS =>	0,00
				Valor do BDI =>		0,89		Valor com BDI =>	4,44

	Código	Banco	Descrição	Tipo	Und	Quant.	Valor Unit	Total	
Composição	10549	ORSE	Encargos Complementares - Servente	Provisórios	h	1,0000000	3,65	3,65	
Insumo	156	ORSE	Almoço (Participação do empregador)	Material	un	0,1018000	14,00	1,42	
Insumo	841	ORSE	Fardamento com mangas curta	Material	un	0,0015000	172,83	0,25	
Insumo	1651	ORSE	Óculos branco proteção	Material	pr	0,0008000	6,00	0,00	
Insumo	2378	ORSE	Vale transporte	Material	un	0,0941000	4,00	0,37	
Insumo	4728	ORSE	Talhadeira chata 10" Talhadeira chata 10"	Material	un	0,0003000	13,85	0,00	
Insumo	4729	ORSE	Marreta 1 kg com cabo	Material	un	0,0001000	31,50	0,00	
Insumo	10362	ORSE	Seguro de vida e acidente em grupo	Serviços	un	0,0045000	12,54	0,05	
Insumo	10492	ORSE	Cesta Básica	Material	un	0,0045000	185,00	0,74	
Insumo	10517	ORSE	Exames admissionais/demissionais (checkup)	Serviços	cj	0,0004000	300,00	0,12	
Insumo	10596	ORSE	Protetor auricular	Material	un	0,0045000	4,90	0,02	
Insumo	10599	ORSE	Protetor solar fps 30 com 120ml	Material	un	0,0018000	35,90	0,06	
Insumo	10788	ORSE	Pá quadrada	Material	un	0,0002000	36,90	0,00	
Insumo	10761	ORSE	Refeição - café da manhã (café com leite e dois pães com manteiga)	Serviços	un	0,1018000	5,00	0,50	
Insumo	00012893	SINAPI	BOTA DE SEGURANCA COM BIQUEIRA DE ACO E COLARINHO ACOLCHOADO	Material	PAR	0,0008000	67,20	0,05	
Insumo	00012894	SINAPI	CAPA PARA CHUVA EM PVC COM FORRO DE POLIESTER, COM CAPUZ (AMARELA OU AZUL)	Material	UN	0,0002000	18,20	0,00	
Insumo	00002711	SINAPI	CARRINHO DE MAO DE ACO CAPACIDADE 50 A 60 L, PNEU COM CAMARA	Equipamento	UN	0,0002000	272,00	0,05	
Insumo	00012895	SINAPI	CAPACETE DE SEGURANCA ABA FRONTAL COM SUSPENSÃO DE POLIETILENO, SEM JUGULAR (CLASSE B)	Material	UN	0,0008000	14,00	0,00	
Insumo	00012892	SINAPI	LUVA RASPA DE COURO, CANO CURTO (PUNHO *7* CM)	Equipamento	PAR	0,0023000	12,60	0,02	
				MO sem LS =>		0,00	LS =>	0,00 MO com LS =>	0,00
				Valor do BDI =>		0,92		Valor com BDI =>	4,57
	Código	Banco	Descrição	Tipo	Und	Quant.	Valor Unit	Total	

FERNANDA BARROS DA FONSECA RODRIGUES
 CPF: 043.615.903-11
 CREA MA - 111586911-6

Composição	278 ORSE	Limpeza (Lavagem) de telhas	Telhamento	m²	1,0000000	2,90	2,90	
Composição Auxiliar	10549 ORSE	Encargos Complementares - Servente	Provisórios	h	0,2000000	3,65	0,73	
Insumo	00006111 SINAPI	SERVENTE DE OBRAS	Mão de Obra	H	0,2000000	10,86	2,17	
			MO sem LS =>	2,17	LS =>	0,00	MO com LS =>	2,17
			Valor do BDI =>	0,73			Valor com BDI =>	3,63

	Código Banco	Descrição	Tipo	Und	Quant.	Valor Unit	Total	
Composição	196 ORSE	Madeiramento em massaranduba/madeira de lei, acabamento serrado c/ ripão 5 x 3cm e ripa 4 x 1,5cm, exclusiva peças principais	Madeiramento	m²	1,0000000	103,89	103,89	
Composição Auxiliar	10549 ORSE	Encargos Complementares - Servente	Provisórios	h	1,2000000	3,65	4,38	
Composição Auxiliar	10551 ORSE	Encargos Complementares - Carpinteiro	Provisórios	h	1,2000000	3,55	4,26	
Insumo	1974 ORSE	Madeira massaranduba serrada 4cm x 1,5cm (ripa)	Material	m	5,0000000	3,92	19,80	
Insumo	9410 ORSE	Ripão massaranduba serrada 5cm x 3cm Ripão massaranduba serrada 5cm x 3cm	Material	m	3,3330000	11,76	39,19	
Insumo	00001213 SINAPI	CARPINTEIRO DE FORMAS	Mão de Obra	H	1,2000000	15,38	18,45	
Insumo	00005067 SINAPI	PREGO DE ACO POLIDO COM CABECA 16 X 24 (2 1/4 X 12)	Material	KG	0,2000000	24,94	4,98	
Insumo	00006111 SINAPI	SERVENTE DE OBRAS	Mão de Obra	H	1,2000000	10,86	13,03	
			MO sem LS =>	31,48	LS =>	0,00	MO com LS =>	31,48
			Valor do BDI =>	26,20			Valor com BDI =>	130,09

	Código Banco	Descrição	Tipo	Und	Quant.	Valor Unit	Total	
Composição	88377 SINAPI	OPERADOR DE BETONEIRA ESTACIONÁRIA/MISTURADOR COM ENCARGOS COMPLEMENTARES	SEDI - SERVIÇOS DIVERSOS	H	1,0000000	15,26	15,26	
Composição Auxiliar	95389 SINAPI	CURSO DE CAPACITAÇÃO PARA OPERADOR DE BETONEIRA ESTACIONÁRIA/MISTURADOR (ENCARGOS COMPLEMENTARES) - HORISTA	SEDI - SERVIÇOS DIVERSOS	H	1,0000000	0,08	0,08	
Insumo	00037370 SINAPI	ALIMENTAÇÃO - HORISTA (COLETADO CAIXA)	Outros	H	1,0000000	0,01	0,01	
Insumo	00043468 SINAPI	EPI - FAMÍLIA OPERADOR ESCAVADEIRA - HORISTA (ENCARGOS COMPLEMENTARES - COLETADO CAIXA)	Equipamento	H	1,0000000	0,76	0,76	
Insumo	00037372 SINAPI	EXAMES - HORISTA (COLETADO CAIXA)	Outros	H	1,0000000	0,81	0,81	
Insumo	00043464 SINAPI	FERRAMENTAS - FAMÍLIA OPERADOR ESCAVADEIRA - HORISTA (ENCARGOS COMPLEMENTARES - COLETADO CAIXA)	Equipamento	H	1,0000000	0,01	0,01	
Insumo	00037666 SINAPI	OPERADOR DE BETONEIRA ESTACIONÁRIA/MISTURADOR	Mão de Obra	H	1,0000000	13,01	13,01	
Insumo	00037373 SINAPI	SEGURO - HORISTA (COLETADO CAIXA)	Taxas	H	1,0000000	0,01	0,01	
Insumo	00037371 SINAPI	TRANSPORTE - HORISTA (COLETADO CAIXA)	Serviços	H	1,0000000	0,57	0,57	
			MO sem LS =>	13,09	LS =>	0,00	MO com LS =>	13,09

FERNANDA BARROS DA FONSECA RODRIGUES
 CPF: 043.815.903-11
 CREA MA - 111586911-6

		Valor do BDI =>		3,84		Valor com BDI =>		19,10	
	Código Banco	Descrição	Tipo	Und	Quant.	Valor Unit	Total		
Composição	88309 SINAPI	PEDREIRO COM ENCARGOS COMPLEMENTARES	SEDI - SERVIÇOS DIVERSOS	H	1,0000000	18,87	18,87		
Composição Auxiliar	95371 SINAPI	CURSO DE CAPACITAÇÃO PARA PEDREIRO (ENCARGOS COMPLEMENTARES) - HORISTA	SEDI - SERVIÇOS DIVERSOS	H	1,0000000	0,26	0,26		
Insumo	00037370 SINAPI	ALIMENTAÇÃO - HORISTA (COLETADO CAIXA)	Outros	H	1,0000000	0,01	0,01		
Insumo	00043488 SINAPI	EPI - FAMILIA PEDREIRO - HORISTA (ENCARGOS COMPLEMENTARES - COLETADO CAIXA)	Equipamento	H	1,0000000	1,09	1,09		
Insumo	00037372 SINAPI	EXAMES - HORISTA (COLETADO CAIXA)	Outros	H	1,0000000	0,81	0,81		
Insumo	00043465 SINAPI	FERRAMENTAS - FAMILIA PEDREIRO - HORISTA (ENCARGOS COMPLEMENTARES - COLETADO CAIXA)	Equipamento	H	1,0000000	0,74	0,74		
Insumo	00004750 SINAPI	PEDREIRO (HORISTA)	Mão de Obra	H	1,0000000	15,38	15,38		
Insumo	00037373 SINAPI	SEGURO - HORISTA (COLETADO CAIXA)	Taxas	H	1,0000000	0,01	0,01		
Insumo	00037371 SINAPI	TRANSPORTE - HORISTA (COLETADO CAIXA)	Serviços	H	1,0000000	0,57	0,57		
			MO sem LS =>	15,84	LS =>	0,00	MO com LS => 15,84		

		Valor do BDI =>		4,75		Valor com BDI =>		23,62	
	Código Banco	Descrição	Tipo	Und	Quant.	Valor Unit	Total		
Composição	88310 SINAPI	PINTOR COM ENCARGOS COMPLEMENTARES	SEDI - SERVIÇOS DIVERSOS	H	1,0000000	18,94	18,94		
Composição Auxiliar	95372 SINAPI	CURSO DE CAPACITAÇÃO PARA PINTOR (ENCARGOS COMPLEMENTARES) - HORISTA	SEDI - SERVIÇOS DIVERSOS	H	1,0000000	0,18	0,18		
Insumo	00037370 SINAPI	ALIMENTAÇÃO - HORISTA (COLETADO CAIXA)	Outros	H	1,0000000	0,01	0,01		
Insumo	00043460 SINAPI	EPI - FAMILIA PINTOR - HORISTA (ENCARGOS COMPLEMENTARES - COLETADO CAIXA)	Equipamento	H	1,0000000	1,50	1,50		
Insumo	00037372 SINAPI	EXAMES - HORISTA (COLETADO CAIXA)	Outros	H	1,0000000	0,81	0,81		
Insumo	00043488 SINAPI	FERRAMENTAS - FAMILIA PINTOR - HORISTA (ENCARGOS COMPLEMENTARES - COLETADO CAIXA)	Equipamento	H	1,0000000	1,48	1,48		
Insumo	00004783 SINAPI	PINTOR	Mão de Obra	H	1,0000000	15,38	15,38		
Insumo	00037373 SINAPI	SEGURO - HORISTA (COLETADO CAIXA)	Taxas	H	1,0000000	0,01	0,01		
Insumo	00037371 SINAPI	TRANSPORTE - HORISTA (COLETADO CAIXA)	Serviços	H	1,0000000	0,57	0,57		
			MO sem LS =>	15,56	LS =>	0,00	MO com LS => 15,56		

		Valor do BDI =>		5,02		Valor com BDI =>		24,98	
	Código Banco	Descrição	Tipo	Und	Quant.	Valor Unit	Total		
Composição	9 ORSE	Remoção de telhamento com telhas cerâmicas	Demolições / Remoções	m²	1,0000000	9,83	9,83		
Composição Auxiliar	10540 OREE	Encargos Complementares - Servente	Provisórias	h	0,0000000	3,65	2,19		

FERNANDA BARROS DA FONSECA RODRIGUES
 CPF: 043.615.903-11
 CREA MA - 111586911-6

Composição	10551	ORSE	Encargos Complementares - Carpinteiro	Provisórios	h	0,0600000	3,55	0,21	
Auxiliar									
Insumo	00001213	SINAPI	CARPINTEIRO DE FORMAS	Mão de Obra	H	0,0800000	15,38	0,92	
Insumo	00006111	SINAPI	SERVENTE DE OBRAS	Mão de Obra	H	0,6000000	10,86	6,51	
					MO sem LS =>	7,43	LS =>	0,00	
							MO com LS =>	7,43	
					Valor do BDI =>		2,47	Valor com BDI =>	12,30

	Código	Banco	Descrição	Tipo	Und	Quant.	Valor Unit	Total	
Composição	88316	SINAPI	SERVENTE COM ENCARGOS COMPLEMENTARES	SEDI - SERVIÇOS DIVERSOS	H	1,0000000	14,15	14,15	
Composição	95376	SINAPI	CURSO DE CAPACITAÇÃO PARA SERVENTE (ENCARGOS COMPLEMENTARES) - HORISTA	SEDI - SERVIÇOS DIVERSOS	H	1,0000000	0,18	0,18	
Auxiliar									
Insumo	00037370	SINAPI	ALIMENTAÇÃO - HORISTA (COLETADO CAIXA)	Outros	H	1,0000000	0,01	0,01	
Insumo	00043491	SINAPI	EPI - FAMILIA SERVENTE - HORISTA (ENCARGOS COMPLEMENTARES - COLETADO CAIXA)	Equipamento	H	1,0000000	1,15	1,15	
Insumo	00037372	SINAPI	EXAMES - HORISTA (COLETADO CAIXA)	Outros	H	1,0000000	0,81	0,81	
Insumo	00043487	SINAPI	FERRAMENTAS - FAMILIA SERVENTE - HORISTA (ENCARGOS COMPLEMENTARES - COLETADO CAIXA)	Equipamento	H	1,0000000	0,58	0,58	
Insumo	00037373	SINAPI	SEGURO - HORISTA (COLETADO CAIXA)	Taxas	H	1,0000000	0,01	0,01	
Insumo	00006111	SINAPI	SERVENTE DE OBRAS	Mão de Obra	H	1,0000000	10,86	10,86	
Insumo	00037371	SINAPI	TRANSPORTE - HORISTA (COLETADO CAIXA)	Serviços	H	1,0000000	0,57	0,57	
					MO sem LS =>	11,04	LS =>	0,00	
							MO com LS =>	11,04	
					Valor do BDI =>		3,56	Valor com BDI =>	17,71

Total sem BDI 145.964,89
Total do BDI 36.769,18
Total Geral 182.734,07

FERNANDA BARROS DA FONSECA RODRIGUES
 CPF: 043.615.903-11
 CREA/MA - 111586911-6



Obra
CÂMARA MUNICIPAL DE CURITIBA

Banco
SINAPI - 05/2022 - Maranhão
ORSE - 04/2022 - Sergipe

B.D.I.
23,22%

Encargos Sociais
Desonerado: embutido nos preços unitários dos insumos de mão de obra, de acordo com as bases.

Código Banco	Descrição	Tipo	Und	Curva ABC de Insumos				Total			Peso	Valor Acumulado	Peso Acumulado
				Quantidade		Valor Unitário		Operativa	Inprodutiva	Geraç			
				Operativa	Inprodutiva	Operativa	Inprodutiva						
00007350 SINAPI	TINTA ACRILICA PREMIUM, COR BRANCO FOSCO	Material	L	1.262,1351000		30,94	38.671,82	38.671,82	21,16%	38.671,82	21,16%		
00004783 SINAPI	PINTOR	Mão de Obra	H	1.827,4233111		19,26	35.177,80	35.177,80	19,25%	73.848,72	40,41%		
00006111 SINAPI	SERVENTE DE OBRAS	Mão de Obra	H	2.236,0852387		13,59	30.374,81	30.374,81	16,62%	104.224,53	57,04%		
0410 ORSE	Ripão macassaraduba serrado 5cm x 3cm Ripão macassaraduba serrado 5cm x 3cm	Material	m	814,8185900		14,72	11.885,00	11.885,00	6,58%	116.220,13	63,00%		
00001213 SINAPI	3cm CARPINTERO DE FORMAS	Mão de Obra	H	955,0814000		19,25	11.647,82	11.647,82	6,37%	127.867,94	69,97%		
4711 ORSE	Talha costilica tipo colonial, simples, não resinada, comp=50cm, 25 unim/ô abalano ou similar	Material	un	6.357,0000000		1,50	9.535,50	9.535,50	5,22%	137.403,44	75,19%		
1974 ORSE	Massa macassaraduba serrado 4cm x 1,5cm (tipo)	Material	m	1.222,0000000		4,90	5.990,25	5.990,25	3,20%	143.393,69	78,47%		
00042020 SINAPI	MASSA CORRIDA PARA SUPERFÍCIES DE AMBIENTES INTERIORES	Material	KG	1.356,9332804		3,80	4.100,05	4.100,05	2,24%	147.494,37	80,72%		
159 ORSE	Alpaca (Participação do empregador)	Material	un	211,8147810		17,53	3.713,11	3.713,11	2,03%	151.207,48	82,75%		
00043651 SINAPI	MASSA ACRILICA PARA SUPERFÍCIES INTERNAS E EXTERNAS	Material	KG	967,1857888		5,39	3.703,93	3.703,93	2,03%	154,911,42	84,77%		
00043490 SINAPI	EPH - FAMILIA PINTOR - HORISTA (ENCARGOS COMPLEMENTARES - COLETADO CAIXA)	Equipamento	H	1.806,7942600		1,87	3.376,76	3.376,76	1,85%	158.288,18	86,52%		
00043458 SINAPI	FERRAMENTAS - FAMILIA PINTOR - HORISTA (ENCARGOS COMPLEMENTARES - COLETADO CAIXA)	Equipamento	H	1.806,7942600		1,85	3.340,65	3.340,65	1,83%	161.628,82	88,45%		
00031772 SINAPI	EXAMES - HORISTA (COLETADO CAIXA)	Outros	H	2.556,7139440		1,81	2.582,28	2.582,28	1,41%	164.211,11	89,86%		
00007288 SINAPI	TINTA ESMALTE SINTETICO PREMIUM FOSCO	Material	L	51,2320000		48,86	2.503,20	2.503,20	1,37%	166,714,30	91,20%		
00004813 SINAPI	PLACA DE OBRA (PARA CONSTRUÇÃO CIVIL) EM CHAPA GALVANIZADA 10,22' - ADESIVADA, DE 2,0 X 1,125' M	Material	m²	6.8000000		394,44	2.366,64	2.366,64	1,30%	169.080,94	92,53%		
10483 ORSE	Cesta Básica	Material	un	9.3631275		205,61	1.834,52	1.834,52	1,06%	171.015,46	93,59%		
00037171 SINAPI	TRANSPORTE - HORISTA (COLETADO CAIXA)	Serviços	H	2.556,7139440		0,71	1.815,27	1.815,27	0,99%	172.830,72	94,58%		
00006987 SINAPI	PREGO DE AÇO POLIDO COM CABEÇA 16 X 24 (2 1/4 X 12)	Material	KG	48.8000000		31,22	1.526,56	1.526,56	0,84%	174.357,28	95,42%		
00038186 SINAPI	PIED TATE DE ALERTA OU DIRECIONAL, DE BORRACHA, COLORIDO, 25 X 25 CM, E = 12 MM PARA ARGAMASSA	Material	m²	2.4000000		623,33	1.485,89	1.485,89	0,82%	175.853,37	95,23%		
10761 ORSE	Refeição - café da manhã (café com leite e dois pães com manteiga)	Serviços	un	211,8147810		6,26	1.325,96	1.325,96	0,73%	177.179,33	95,96%		
00043491 SINAPI	EPH - FAMILIA SERVENTE - HORISTA (ENCARGOS COMPLEMENTARES - COLETADO CAIXA)	Equipamento	H	740,6756160		1,44	1.066,57	1.066,57	0,58%	178.245,91	97,54%		
2378 ORSE	Vale transporte	Material	un	178,6013820		5,00	893,01	893,01	0,49%	179.138,91	98,03%		
941 ORSE	Ferrolsenfo com mangos curtos	Material	un	3.1210425		216,41	675,42	675,42	0,37%	179.814,34	98,40%		
00000003 SINAPI	ACIDO MURFATICO, DILUICAO 10% A 12% PARA USO EM LIMPEZA	Material	L	38,4550000		15,42	582,21	582,21	0,32%	180.406,55	98,72%		
00043457 SINAPI	FERRAMENTAS - FAMILIA SERVENTE - HORISTA (ENCARGOS COMPLEMENTARES - COLETADO CAIXA)	Equipamento	H	740,6756160		0,70	518,47	518,47	0,28%	180.925,01	99,01%		
10517 ORSE	Exames odontológicos (odontologia) (custo)	Serviços	un	9.3222780		375,85	312,65	312,65	0,17%	181.237,66	99,18%		
00004491 SINAPI	PONTALTE DE MADEIRA NAO APARELHADA 7,5 X 7,5' CM (3 X 3')	Material	M	24,8000000		12,93	307,82	307,82	0,17%	181.545,48	99,35%		
00005319 SINAPI	PNLUS, MISTA OU EQUIVALENTE DA REGIAO SOLVENTE DILUENTE A BASE DE AGUARRAD	Material	L	12,8000000		20,28	259,75	259,75	0,14%	181.805,23	99,49%		
10589 ORSE	Protetor solar tipo 30 com 120ml	Material	un	3.7452510		44,95	168,35	168,35	0,08%	181.973,70	99,58%		
10362 ORSE	Seguro de vida e acidente em grupo	Serviços	un	9.3631275		15,70	147,00	147,00	0,08%	182.120,70	99,66%		
00012893 SINAPI	BOYA DE SEGURANCA COM BLOQUEIA DE AÇO E COLARINHO	Material	PAR	1.6049535		84,14	135,02	135,02	0,07%	182.255,71	99,74%		
00003767 SINAPI	ACOLCHADO LIXA EM FOLHA PARA PAREDE OU MADEIRA, NUMERO 120 (COR VERDELLA)	Material	UN	132,1840000		1,01	133,51	133,51	0,07%	182.389,22	99,81%		
00002711 SINAPI	CARRINHO DE MÃO DE AÇO CAPACIDADE 50 A 60 L, PNEU COM CAMARA	Equipamento	UN	0,2903348		340,59	100,93	100,93	0,06%	182.490,15	99,87%		
00004780 SINAPI	FERREIRO (HORISTA)	Mão de Obra	H	4.2673574		19,25	82,15	82,15	0,04%	182.572,29	99,91%		
00012892 SINAPI	LUVAS RASPA DE COURO, CÃO CURTO (PUNHO 7" CM)	Equipamento	PAR	4,7855985		15,77	75,47	75,47	0,04%	182.647,76	99,95%		
00004417 SINAPI	SARRAFO DE MADEIRA NAO APARELHADA 2,5 X 7' CM, MACARANDUBA, ANGEUM OU EQUIVALENTE DA REGIAO	Material	M	6,0020000		10,89	65,34	65,34	0,04%	182.713,10	99,99%		



Obra
CÂMARA MUNICIPAL DE BURITICUPU

Bancos
SINAPI - 05/2022 - Maranhão
ORSE - 04/2022 - Sergipe

B.D.I.
25,22%

Encargos Sociais
Desonerado: embutido nos preços unitário dos insumos de mão de obra, de acordo com as bases.

Curva ABC de Serviços

Código Banco	Descrição	Tipo	Und	Quant.	Valor Unit	Total	Peso (%)	Peso Acumulado (%)
9210 ORSE	Revisão em cobertura com telha cerâmica tipo canal comum, itabalana ou similar, com reposição de 50% do material	Telhamento	m²	489,0	143,50	70.171,50	38,40	38,40
88489 SINAPI	APLICAÇÃO MANUAL DE PINTURA COM TINTA LÁTEX ACRÍLICA EM PAREDES, DUAS DEMÃOS. AF 06/2014	PINT - PINTURAS	m²	2.160,96	15,97	34.510,53	18,89	57,29
85626 SINAPI	APLICAÇÃO MANUAL DE TINTA LÁTEX ACRÍLICA EM PAREDE EXTERNAS DE CASAS, DUAS DEMÃOS. AF 11/2015	PINT - PINTURAS	m²	1.476,06	16,21	23.926,93	13,09	70,38
88488 SINAPI	APLICAÇÃO MANUAL DE PINTURA COM TINTA LÁTEX ACRÍLICA EM TETO, DUAS DEMÃOS. AF 06/2014	PINT - PINTURAS	m²	769,11	17,75	13.651,70	7,47	77,85
96135 SINAPI	APLICAÇÃO MANUAL DE MASSA ACRÍLICA EM PAREDES EXTERNAS DE CASAS, DUAS DEMÃOS. AF 05/2017	PINT - PINTURAS	m²	442,82	25,24	11.176,77	6,12	83,97
88497 SINAPI	APLICAÇÃO E LIXAMENTO DE MASSA LÁTEX EM PAREDES, DUAS DEMÃOS. AF 06/2014	PINT - PINTURAS	m²	648,29	14,57	9.445,58	5,17	89,14
84659 SINAPI	PINTURA ESMALTE FOSCO EM MADEIRA, DUAS DEMÃOS	PINT - PINTURAS	m²	320,2	20,52	6.570,50	3,60	92,73
88496 SINAPI	APLICAÇÃO E LIXAMENTO DE MASSA LÁTEX EM TETO, DUAS DEMÃOS. AF 06/2014	PINT - PINTURAS	m²	230,73	25,90	5.975,90	3,27	96,00
74209/001 SINAPI	PLACA DE OBRA EM CHAPA DE AÇO GALVANIZADO	CANT - CANTEIRO DE OBRAS	m²	6,0	522,43	3.134,58	1,72	97,72
COMP007 Próprio	LIMPEZA FINAL DA OBRA	SEDI - SERVIÇOS DIVERSOS	m²	769,11	3,24	2.491,91	1,36	99,08
101094 SINAPI	PISO PODOTÁTIL, DIRECIONAL OU ALERTA, ASSENTADO SOBRE ARGAMASSA. AF 05/2020	PISO - PISOS	M	9,0	174,81	1.678,17	0,92	100,00
Total sem BDI							145.954,89	
Total do BDI							36.768,16	
Total Geral							182.723,07	



Obra
CÂMARA MUNICIPAL DE BURITICUPU

Bancos
SINAPI - 05/2022 - Maranhão
ORSE - 04/2022 - Sergipe

B.D.I.

25,22%

Encargos Sociais
Desonerado: embutido nos preços unitário dos
Itens de mão de obra, de acordo com as
bases.

Planilha Orçamentária Sintética Com Valor do Material e da Mão de Obra

Item	Código Banco	Descrição	Und	Quant.	Valor Unit	Valor Unit com BDI			Total			Peso (%)	
						M. O.	MAT.	Total	M. O.	MAT.	Total		
1		SERVIÇOS INICIAIS											
1.1	74209/001 SINAPI	PLACA DE OBRA EM CHAPA DE AÇO GALVANIZADO	m²	6	417,21	47,60	474,83	522,43	285,60	2.848,98	3.134,58	1,72 %	
2		PINTURA INTERNA											
2.1		PINTURA EM TETO											
2.1.1	88496 SINAPI	APLICAÇÃO E LIXAMENTO DE MASSA LÁTEX EM TETO, DUAS DEMÃO.S. AF. 06/2014	m²	230,73	20,69	16,48	9,42	25,90	3.802,43	2.173,47	5.975,90	3,27 %	
2.1.2	88488 SINAPI	APLICAÇÃO MANUAL DE PINTURA COM TINTA LÁTEX ACRÍLICA EM TETO, DUAS DEMÃO.S. AF. 06/2014	m²	769,11	14,18	5,97	11,78	17,75	4.591,58	9.060,12	13.651,70	7,47 %	
2.2		PINTURA EM PAREDES											
2.2.1	88497 SINAPI	APLICAÇÃO E LIXAMENTO DE MASSA LÁTEX EM PAREDES, DUAS DEMÃO.S. AF. 06/2014	m²	648,29	11,64	7,63	6,94	14,57	4.946,45	4.499,13	9.445,58	5,17 %	
2.2.2	88489 SINAPI	APLICAÇÃO MANUAL DE PINTURA COM TINTA LÁTEX ACRÍLICA EM PAREDES, DUAS DEMÃO.S. AF. 06/2014	m²	2160,96	12,76	4,58	11,39	15,97	9.897,19	24.613,34	34.510,53	18,89 %	
2.3		PINTURA EM MADEIRA											
2.3.1	84659 SINAPI	PINTURA ESMALTE FOSCO EM MADEIRA, DUAS DEMÃO.S	m²	320,2	16,39	9,28	11,24	20,52	2.971,45	3.599,05	6.570,50	3,60 %	
3		PINTURA EXTERNA											
3.1	96135 SINAPI	APLICAÇÃO MANUAL DE MASSA ACRÍLICA EM PAREDES EXTERNAS DE CASAS, DUAS DEMÃO.S. AF. 05/2017	m²	442,82	20,16	13,07	12,17	25,24	5.767,65	5.388,12	11.176,77	6,12 %	
3.2	95626 SINAPI	APLICAÇÃO MANUAL DE TINTA LÁTEX ACRÍLICA EM PAREDE EXTERNAS DE CASAS, DUAS DEMÃO.S. AF. 11/2016	m²	1476,06	12,95	7,87	8,34	16,21	11.616,59	12.310,34	23.926,93	13,09 %	
4		COBERTURA											
4.1	9210 ORSE	Revisão em cobertura com telha cerâmica tipo canal comum, Itabalana ou similar, com reposição de 50% do material	m²	489	114,60	54,70	78,80	143,50	31.636,30	38.533,20	70.171,50	38,40 %	
5		PISO TÁTIL											
5.1	101094 SINAPI	PISO PODOTÁTIL, DIRECIONAL OU ALERTA, ASSENTADO SOBRE ARGAMASSA. AF. 05/2020	M	9,6	139,61	11,55	163,26	174,81	110,88	1.567,29	1.678,17	0,92 %	
6		SERVIÇOS FINAIS											
6.1	COMP007 Próprio	LIMPEZA FINAL DA OBRA	m²	769,11	2,59	1,92	1,32	3,24	1.476,69	1.015,22	2.491,91	1,36 %	
Totais =>									77.124,81	105.609,26	182.734,07		

Total sem BDI 145.954,89
Total do BDI 36.769,18
Total Geral 182.734,07

FERNANDA BARROS DA FONSECA RODRIGUES
CPF 043.615.903-11
CREA MA 111586911-6



Obra
CÂMARA MUNICIPAL DE BURITICUPU

Bancos
SINAPI - 05/2022 - Maranhão
ORSE - 04/2022 - Sergipe

B.D.I.
25,22%

Encargos Sociais
Desonerado: embutido nos preços unitário dos insumos de mão de obra, de acordo com as bases.

Planilha Orçamentária Sintética Com Valor do Material, Mão de Obra e Equipamento

Item	Código Banco	Descrição	Und	Quant.	Valor Unit	Valor Unit com BDI			Total	Total			Peso (%)	
						M. O.	EQ.	MAT.		M. O.	EQ.	MAT.		
1		SERVIÇOS INICIAIS												
1.1	74209/001 SINAPI	PLACA DE OBRA EM CHAPA DE AÇO GALVANIZADO	m²	6	417,21	47,60	5,47	468,36	522,43	285,80	35,82	2.610,16	3.134,58	1,72 %
2		PINTURA INTERNA												
2.1		PINTURA EM TETO												
2.1.1	88496 SINAPI	APLICAÇÃO E LIXAMENTO DE MASSA LÁTEX EM TETO, DUAS DEMÃOS, AF 06/2014	m²	230,73	20,89	16,48	3,01	6,41	25,90	3.802,43	694,46	1.478,88	5.875,90	3,27 %
2.1.2	88488 SINAPI	APLICAÇÃO MANUAL DE PINTURA COM TINTA LÁTEX ACRÍLICA EM TETO, DUAS DEMÃOS, AF 09/2014	m²	789,11	14,18	5,97	1,08	10,70	17,75	4.591,58	830,63	8.229,49	13.651,70	7,47 %
2.2		PINTURA EM PAREDES												
2.2.1	88497 SINAPI	APLICAÇÃO E LIXAMENTO DE MASSA LÁTEX EM PAREDES, DUAS DEMÃOS, AF 08/2014	m²	648,29	11,64	7,63	1,38	5,56	14,57	4.846,45	894,64	3.804,49	8.445,58	5,17 %
2.2.2	88489 SINAPI	APLICAÇÃO MANUAL DE PINTURA COM TINTA LÁTEX ACRÍLICA EM PAREDES, DUAS DEMÃOS, AF 06/2014	m²	2160,66	12,76	4,58	0,81	10,58	15,97	9.897,19	1.750,37	22.862,97	34.510,53	18,89 %
2.3		PINTURA EM MADEIRA												
2.3.1	84859 SINAPI	PINTURA ESMALTE FOCCO EM MADEIRA, DUAS DEMÃOS	m²	320,2	19,39	9,26	1,63	9,61	20,52	2.671,45	521,92	3.077,13	5.570,50	3,00 %
3		PINTURA EXTERNA												
3.1	96135 SINAPI	APLICAÇÃO MANUAL DE MASSA ACRÍLICA EM PAREDES EXTERNAS DE CASAS, DUAS DEMÃOS, AF 05/2017	m²	442,82	20,16	13,07	2,42	9,75	25,24	5.787,85	1.071,62	4.317,50	11.176,77	6,12 %
3.2	95626 SINAPI	APLICAÇÃO MANUAL DE TINTA LÁTEX ACRÍLICA EM PAREDE EXTERNAS DE CASAS, DUAS DEMÃOS, AF 11/2016	m²	1476,66	12,85	7,87	1,44	6,90	16,21	11.616,59	2.125,62	10.184,82	23.926,93	13,09 %
4		COBERTURA												
4.1	9210 ORSE	Revisão em cobertura com telha cerâmica tipo canal comum, Itabaiana ou similar, com reposição de 50% do material	m²	489	114,60	64,70	0,31	76,49	143,50	31.638,30	151,59	38.381,61	70.171,50	38,40 %
5		PISO TATIL												
5.1	101094 SINAPI	PISO PODOTÁTIL DIRECIONAL OU ALERTA, ASSENTADO SOBRE ARGAMASSA, AF 05/2020	M	9,6	139,61	11,55	1,44	161,82	174,81	110,88	13,82	1.553,47	1.678,17	0,92 %
6		SERVIÇOS FINAIS												
6.1	COMP007 Próprio	LIMPEZA FINAL DA OBRA	m²	789,11	2,59	1,92	0,29	1,03	3,24	1.476,69	223,04	792,15	2.491,91	1,36 %
Totais =>									77.124,81	8.316,46	97.292,80	182.734,07		
											Total sem BDI	145.964,89		
											Total do BDI	36.769,18		
											Total Geral	182.734,07		

FERNANDA BARROS DA FONSECA RODRIGUES
CPF 043.615.903-11
CREA MA 111586911-6



Obra
CÂMARA MUNICIPAL DE BURITICUPU

Bancos
SINAPI - 05/2022 - Maranhão
ORSE - 04/2022 - Sergipe

B.D.I.
25,22%

Encargos Sociais
Desonerado: embutido nos preços unitário dos insumos de mão de obra, de acordo com as bases.

Planilha Orçamentária Sintética Com Valor da Mão de Obra

Item	Código Banco	Descrição	Tipo	Und	Quant.	Valor Unit.	Valor Unit. com BDI	Mão de Obra Valor	%	Total	Peso (%)
1		SERVIÇOS INICIAIS								3.134,58	1,72 %
1.1	74209/001 SINAPI	PLACA DE OBRA EM CHAPA DE AÇO GALVANIZADO	CANT - CANTEIRO DE OBRAS	m²	6	417,21	522,43	285,60	9,11	3.134,58	1,72 %
2		PINTURA INTERNA								70.154,21	38,30 %
2.1		PINTURA EM TETO								19.627,60	10,74 %
2.1.1	88496 SINAPI	APLICAÇÃO E LIXAMENTO DE MASSA LÁTEX EM TETO, DUAS DEMÃOS. AF 06/2014	PINT - PINTURAS	m²	230,73	20,69	25,90	3.802,43	63,63	5.975,90	3,27 %
2.1.2	88488 SINAPI	APLICAÇÃO MANUAL DE PINTURA COM TINTA LÁTEX ACRÍLICA EM TETO, DUAS DEMÃOS. AF 06/2014	PINT - PINTURAS	m²	769,11	14,18	17,75	4.591,58	33,63	13.651,70	7,47 %
2.2		PINTURA EM PAREDES								43.956,11	24,05 %
2.2.1	88497 SINAPI	APLICAÇÃO E LIXAMENTO DE MASSA LÁTEX EM PAREDES, DUAS DEMÃOS. AF 06/2014	PINT - PINTURAS	m²	848,28	11,64	14,57	4.946,45	52,37	9.445,58	5,17 %
2.2.2	88489 SINAPI	APLICAÇÃO MANUAL DE PINTURA COM TINTA LÁTEX ACRÍLICA EM PAREDES, DUAS DEMÃOS. AF 06/2014	PINT - PINTURAS	m²	2160,96	12,76	15,97	9.897,19	28,68	34.510,53	18,89 %
2.3		PINTURA EM MADEIRA								6.570,50	3,60 %
2.3.1	84659 SINAPI	PINTURA ESMALTE Fosco EM MADEIRA, DUAS DEMÃOS	PINT - PINTURAS	m²	320,2	16,39	20,52	2.971,45	45,22	6.570,50	3,60 %
3		PINTURA EXTERNA								35.103,70	19,21 %
3.1	96135 SINAPI	APLICAÇÃO MANUAL DE MASSA ACRÍLICA EM PAREDES EXTERNAS DE CASAS, DUAS DEMÃOS. AF 05/2017	PINT - PINTURAS	m²	442,82	20,16	25,24	5.797,65	51,79	11.176,77	6,12 %
3.2	95626 SINAPI	APLICAÇÃO MANUAL DE TINTA LÁTEX ACRÍLICA EM PAREDE EXTERNAS DE CASAS, DUAS DEMÃOS. AF 11/2016	PINT - PINTURAS	m²	1476,06	12,95	16,21	11.616,59	48,55	23.926,93	13,09 %
4		COBERTURA								70.171,50	36,40 %
4.1	9210 ORSE	Revisão em cobertura com telha cerâmica tipo canal comum, Itabatana ou similar, com reposição de 50% do material	Telhamento	m²	489	114,60	143,50	31.638,30	45,09	70.171,50	36,40 %
5		PISO TÁTIL								1.678,17	0,82 %
5.1	101094 SINAPI	PISO PODOTÁTIL, DIRECIONAL OU ALERTA, ASSENTADO SOBRE ARGAMASSA. AF 05/2020	PISO - PISOS	M	9,6	139,61	174,81	110,88	6,61	1.678,17	0,82 %
6		SERVIÇOS FINAIS								2.491,91	1,36 %
6.1	COMP007 Próprio	LIMPEZA FINAL DA OBRA	SEDI - SERVIÇOS DIVERSOS	m²	769,11	2,59	3,24	1.476,69	59,26	2.491,91	1,36 %

Total sem BDI 145.954,89
Total do BDI 36.769,18
Total Geral 182.724,07

FERNANDA BARROS DA FONSECA RODRIGUES
CPF 043.818.903-11
CREA MA 111588911-6